



**Heidelberger
Münzhandlung
Herbert Grün e. K.**

Gaisbergstraße 40 · 69115 Heidelberg · Telefon 0 62 21 / 65 29 70
Telefax 0 62 21 / 65 29 729 · kontakt@hdmhg.de

in Zusammenarbeit mit



FRITZ RUDOLF KÜNKER GMBH & CO. KG
NOBBENBURGER STR. 4A · 49076 OSNABRÜCK
Telefon 0 541 96202 0 · Telefax 0 541 96202 22

Auktion 83

8. - 12. November 2021

Keine Saalauktion!

Live Bidding Auktion

in unseren Geschäftsräumen

Gaisbergstraße 40, 69115 Heidelberg

Zeitplan

Montag, 8. November 2021

13.00 - 19.00 Uhr Nr. 1 - 805

Dienstag, 9. November 2021

9.30 - 13.00 Uhr Nr. 806 - 2021
14.00 - 18.30 Uhr

Mittwoch, 10. November 2021

9.30 - 13.00 Uhr Nr. 2022 - 3193
14.00 - 18.30 Uhr

Donnerstag, 11. November 2021

9.30 - 13.00 Uhr Nr. 3194 - 4350
14.00 - 18.30 Uhr

Freitag, 12. November 2021

9.30 - 13.00 Uhr Nr. 4351 - 5268
14.00 - 18.00 Uhr

Telefon während der Auktion: 0 62 21 / 65 29 70, FAX 65 29 729

Vorbesichtigung:

Nach Erscheinen des Kataloges dienstags - freitags von 10.30-18.00 Uhr **ausschließlich nach vorheriger Anmeldung**

Ansichtssendungen können in keinem Fall erfolgen !

Ergebnisliste im Internet: www.hdmhg.de

HEIDELBERGER MÜNZHANDLUNG HERBERT GRÜN E.K.

"LIVEBIDDING" AUF HEIDELBERGER-MUENZHANDLUNG.AUEX.DE

Nutzen Sie unsere komfortable Möglichkeit der Teilnahme an unseren Auktionen via Internet von überall auf der Welt. Alles was Sie dazu brauchen ist ein aktueller Webbrowser, wie zum Beispiel Mozilla Firefox®, Google Chrome® oder Microsoft Edge®. Sie können über ein Smartphone, Tablet, Notebook oder PC jederzeit mietbieten.

In unserem bedienerfreundlichen Portal finden Sie auf einen Blick alle wichtigen Informationen zu unseren Losen und Ihren Geboten.

Seien Sie "live" dabei, wenn der Hammer fällt. Hören Sie den Auktionator und sehen Sie das aktuelle Los inkl. aktuellem Gebotsstand sowie Beschreibung. Nutzen Sie die Gelegenheit, Ihre Lieblingsstücke von zu Hause aus oder unterwegs, einfach und bequem per Mausclick zu ersteigern.

*Seien Sie am Bildschirm unser Gast im Saal!
Wir laden Sie herzlich ein*

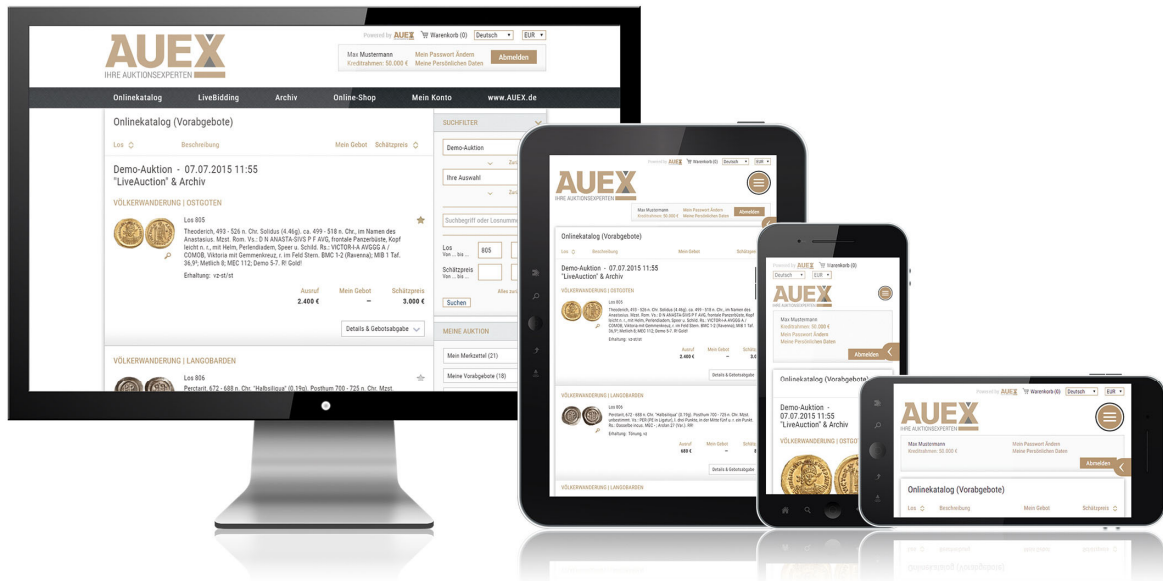

In nur vier Schritten zu Ihrem erfolgreichem Zuschlag:

1. Registrieren Sie sich bitte unter **HEIDELBERGER-MUENZHANDLUNG.AUEX.DE** bis 48 Stunden vor Beginn der Auktion.
2. Aktivieren Sie anschließend die Registrierung über den Link in Ihrer Bestätigungs-E-Mail.
3. Bereits jetzt haben Sie die Möglichkeit, Ihre Gebote abzugeben.
4. Am Auktionstag reicht eine kurze Anmeldung auf **HEIDELBERGER-MUENZHANDLUNG.AUEX.DE** und Sie können jederzeit „live“ in die Auktion einsteigen.

Auch nach einer Auktion laden wir Sie herzlich zu einem Besuch **HEIDELBERGER-MUENZHANDLUNG.AUEX.DE** ein. Neben dem Überblick über Ihre persönlichen Versteigerungsaktivitäten finden Sie hier viele weitere Informationen rund um vergangene und zukünftig anstehende Auktionen.

HEIDELBERGER-MUENZHANDLUNG.AUEX.DE – IMMER EINEN BESUCH WERT.

HEIDELBERGER MÜNZHANDLUNG HERBERT GRÜN E.K.

"LIVEBIDDING" VIA HEIDELBERGER-MUENZHANDLUNG.AUEX.DE

Take advantage of our convenient online auction from anywhere in the world. All you need is an up to date browser, such as Mozilla Firefox®, Google Chrome® or Microsoft Edge®. Bidding can be done via Smartphone, Tablet, Notebook or PC.

On our user friendly portal you will find all the important information on our lots and your bids in one glance.

Be there live when the gavel falls. Hear the auctioneer and see the current lot, including the current bid status and description. Use the opportunity to purchase your favorite items by auction at home or en route, with just a mouse click.

*We welcome you to be our guest
in our hall via your display screen.*

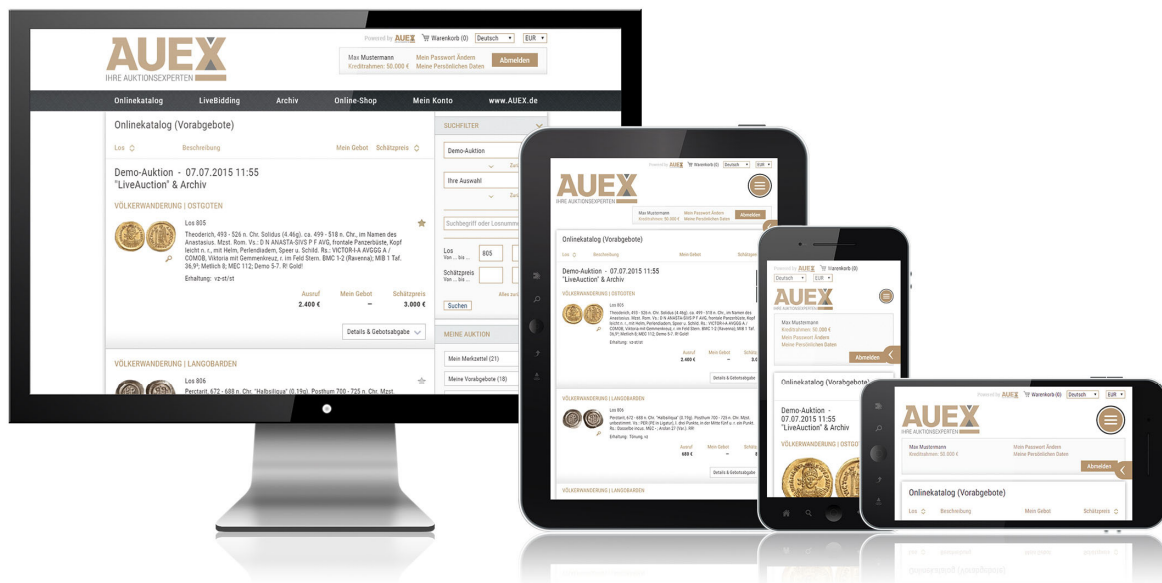

In just four steps to a successful bid:

1. Please register in **heidelberg-muenzhandlung.auex.de** 48 hours before the auction.
2. Activate the registration with the link in your confirmation e-mail.
3. Already you have the opportunity to make your bid.
4. On the auction date all you have to do is login on **heidelberg-muenzhandlung.auex.de** and you can participate live.

After the auction we welcome you to visit **heidelberg-muenzhandlung.auex.de**. Beside an overview of all your bid activities you will find more information about past and future auctions.

HEIDELBERGER-MUENZHANDLUNG.AUEX.DE – ALWAYS WORTH A VISIT.

VERSTEIGERUNGSBEDINGUNGEN

Die Versteigerung erfolgt im Auftrag und für Rechnung der Eigentümer nach den deutschen gesetzlichen Vorschriften gegen Zahlung des Kaufpreises in €.

Der Zuschlagpreis bildet die Berechnungsgrundlage für das vom Käufer zu zahlende Aufgeld.

Für Käufer aus Deutschland und den EU-Ländern wird einheitlich ein Aufgeld von 23 % (im Gesamtbetrag ist die gesetzliche Umsatzsteuer enthalten) erhoben. Für Unternehmer i. S. d. UStG wird bei differenzbesteuertem Ware ein Aufgeld von 23% erhoben (im Gesamtbetrag ist die gesetzliche Umsatzsteuer enthalten), bei regelbesteuertem Ware 20% (zzgl. gesetzlicher Umsatzsteuer auf Gesamtbetrag von Zuschlag und Aufgeld). Ausfuhrlieferungen in EU-Ländern können gegen Nachweis der gesetzlichen Voraussetzungen von der Umsatzsteuer befreit werden.

Für Käufer mit Wohnsitz in Drittländern (außerhalb der EU) gilt ein einheitliches Aufgeld von 20%. Wird die Ware vom Käufer selbst oder durch Dritte in Drittländer ausgeführt, wird die gesetzliche Umsatzsteuer berechnet, jedoch bei Vorlage der geforderten Ausfuhrnachweise erstattet. Führen wir die Ware selbst in Drittländer aus, wird die gesetzliche Umsatzsteuer nicht berechnet.

Für Goldmünzen die von der gesetzlichen Umsatzsteuer befreit sind, wird ein Aufgeld von 15 % berechnet.

Im Ausland anfallende Umsatzsteuer und Zölle trägt der Käufer. Die Versandkosten werden dem Käufer nach Aufwand berechnet. Der Zuschlag erfolgt nach dreimaligem Ausruf des höchsten Gebotes und verpflichtet zur Abnahme. Bei Meinungsverschiedenheiten über einen Zuschlag wird die Nummer noch einmal ausgerufen. Der Versteigerer ist berechtigt, Nummern zu trennen oder zu vereinigen. Der Zutritt zur Versteigerung wird nur solchen Interessenten gestattet, die im Besitz eines Kataloges sind.

Es gelten folgende Steigerungsstufen:

bis zu	€ 50,-	€ 2,-
bis zu	€ 100,-	€ 5,-
bis zu	€ 500,-	€ 10,-
bis zu	€ 1000,-	€ 25,-
bis zu	€ 2500,-	€ 50,-
bis zu	€ 10000,-	€ 100,-
bis zu	€ 20000,-	€ 250,-
bis zu	€ 50000,-	€ 500,-
ab	€ 50000,-	€ 1000,-

Nach der Versteigerung erfolgt die Übergabe der ersteigerten Gegenstände nur gegen Barzahlung. Wird die Zahlung oder die Abnahme der ersteigerten Stücke verweigert, so verliert der Käufer seine Rechte daran. Die Stücke können neu versteigert werden, wobei der erste Käufer für einen eventuellen Mindererlös haftet, auf einen höheren Erlös aber keinen Anspruch hat. Der Versteigerer ist nicht verpflichtet, gegen nicht zahlende Käufer (Bieter) gerichtlich vorzugehen.

Schriftliche Aufträge werden gewissenhaft bearbeitet, ohne dass zusätzliche Kosten berechnet werden. Aufträge von uns unbekannten Kunden können nur berücksichtigt werden, wenn vor der Versteigerung ein Depot hinterlegt wird oder nachprüfbare Bankreferenzen angegeben werden. In diesem Falle behält sich der Versteigerer Lieferung gegen Vorausrechnung vor. Die Versandkosten gehen zu Lasten des Auftraggebers. Ansichtssendungen sind nicht möglich. Unlimitierte Aufträge haben keinen Anspruch auf unbedingte Ausführung und werden höchstens bis zum Zehnfachen des Schätzpreises berücksichtigt. Bei mehreren gleich hohen Geboten entscheidet der Zeitpunkt des Gebotseingangs. Telefonisches Bieten ist nur bei Losen ab € 300,-- Ausrufpreis möglich. Sollte eine telefonische Verbindung nicht rechtzeitig zustande kommen, so kann das Auktionshaus nicht dafür verantwortlich gemacht werden.

Bis zur vollständigen Kaufpreiszahlung bleibt das Auktionsgut gemäß § 455 BGB Eigentum des Einlieferers. Erfüllungsort und Gerichtsstand für Wiederverkäufer ist Heidelberg.

Die Angaben im Katalog über Bestimmungen und Erhaltungsgrad sind nach bestem Wissen und mit größtmöglicher Genauigkeit nach den handelsüblichen Kriterien gemacht. Sie gelten jedoch als persönliche Beurteilung und nicht als Zusicherung einer Eigenschaft. Eine Rechts- und Sachmängelhaftung gemäß § 434, 459 ff. BGB wird somit nicht begründet. Der Versteigerer garantiert für die Echtheit des Versteigerungsgutes, soweit sich aus dem Katalog nichts anderes ergibt. Die Gewährleistung ist auf die Höhe des Zuschlagpreises zuzüglich Aufgeld beschränkt.

Begründete Reklamationen können nur innerhalb einer Woche nach Empfang der ersteigerten Stücke berücksichtigt werden. Im Saal anwesende Bieter kaufen wie besehen und können nur versteckte Fehler nach dem Zuschlag beanstanden. Reklamationen sind nicht möglich bei Lots, Erhaltungsangaben geringer als sehr schön, Stücken mit minimalen Randunebenheiten und dergleichen sowie bei nachträglich vom Käufer oder seinen Erfüllungsgehilfen vorgenommene Veränderungen der ersteigerten Stücke (Reinigung etc.).

Wenn Sie die von uns erworbene Ware einem Grading-Service übergeben wollen, übernehmen wir keine Garantie, dass die Münzen dort angenommen oder gemäß unserer Beschreibung eingestuft werden.

Durch Abgabe eines Gebotes werden die vorstehenden Versteigerungsbedingungen anerkannt.

Bitte beachten Sie:

Die im Katalog angegebenen Preise sind Ausrufpreise, die nicht unterschritten werden können!

HEIDELBERGER MÜNZHANDLUNG Herbert Grün e. K.



AUCTION CONDITIONS

The auction is held on behalf of the owner in accordance with German laws, and in exchange for payment of the purchase price in Euros.

The knock-down price is the basis for calculating the surcharge to be paid by the purchaser. A 23% surcharge is charged to purchasers from Germany and EU countries (the total amount includes the legal sales tax). Entrepreneurs as defined by the German Sales Tax Act are subject to a 23% surcharge (the legal sales tax is included in the total amount) for items subject to capital gains tax, and a 20% surcharge for items taxed as per the usual standards (plus the legal sales tax on the total sum of knock-down price and surcharge). Exports to EU countries may be exempt from the sales tax if proof of the legal requirements is provided.

A standard surcharge of 20% applies to purchasers based in third countries (countries outside the EU). If the item is exported to non-EU countries by the purchaser themselves or by third parties, the legal sales tax is charged, but may be refunded upon presentation of the necessary proof of export. If we export the items to non-EU countries, the legal sales tax is not charged.

A 15% surcharge applies to gold coins exempt from the legal sales tax.

Sales taxes and customs duties incurred abroad are borne by the purchaser. Shipping costs are charged to the purchaser on expense.

The knock-down price is confirmed once the highest bid has been announced three times, and said bidder is then obliged to accept it. In the event of disagreements regarding the knock-down price, the number is announced again. The auctioneer is entitled to split or combine numbers. Auction access is only granted to interested parties in possession of a catalogue.

The following increase levels apply:

Up to	€ 50.-	€ 2.-
Up to	€ 100.-	€ 5.-
Up to	€ 500.-	€ 10.-
Up to	€ 1000.-	€ 25.-
Up to	€ 2500.-	€ 50.-
Up to	€ 10000.-	€ 100.-
Up to	€ 20000.-	€ 250.-
Up to	€ 50000.-	€ 500.-
From	€ 50000.-	€ 1000.-

After the auction, the purchased items are only handed over in exchange for payment. If payment or acceptance of the auctioned items is refused, the purchaser shall abdicate their rights to said items, which can then be re-auctioned. In this case, the initial purchaser is liable for any loss, but is not entitled to any gain. The auctioneer is not obliged to take legal action against non-paying purchasers (bidders).

Written orders shall be processed carefully, without any additional costs being charged. Orders from customers known by us may only be taken into account if a deposit is made beforehand, or verifiable bank references are provided. In this case, the auctioneer reserves the right to deliver in exchange for an advance invoice. The shipping costs are borne by the client. Consignments on approval are not possible. Unlimited orders are not considered unconditional, and are only taken into account up to a maximum of ten times the estimated price. In the event of several identical bids, the time of receipt shall be definitive. The telephone bidding is accepted exclusively on lots with a starting price of € 300.-. The auction house cannot be made responsible for technical problems or misunderstanding.

In accordance with § 455 of the German Civil Code, the auctioned item shall remain the seller's property until full payment of the purchase price. The place of performance and jurisdiction for resellers is Heidelberg.

The catalogue information regarding terms and state of preservation has been compiled to the best of our knowledge and with the highest degree of care, based on customary criteria. However, they are a personal assessment, and do not constitute a guarantee for particular features. Legal and defect liability as per § 434, 459 ff. of the German Civil Code thus does not apply. The auctioneer vouches for the authenticity of the auctioned items, unless otherwise stated in the catalogue. This guarantee is limited to the knock-down price plus surcharge.

Justified complaints may only be taken into account within one week of the auctioned items being received. Bidders attending the auction buy as seen, and can only report hidden defects after the knock down. Complaints cannot be lodged for lots, preservation ratings of less than excellent, items with minimal edge bumps etc., and subsequent modifications made to the auctioned items by the purchaser or their assistants (cleaning etc.).

If you wish to have the purchased item graded, we cannot guarantee that the coins will be accepted or classified as per our description. Submitting a bid implies agreement with the above auction conditions.

Please note:

The prices stated in the catalogue are starting prices which cannot be undercut!

HEIDELBERGER MÜNZHANDLUNG Herbert Grün e. K.



CONDITIONS DE VENTE AUX ENCHÈRES

La vente aux enchères est effectuée sur ordre et pour le compte du propriétaire, conformément aux dispositions légales allemandes en vigueur, contre paiements du prix de vente en €.

Le prix d'adjudication forme la base du calcul pour l'agio à payer par l'acheteur.

Pour les acheteurs originaires d'Allemagne et des États de l'Union Européenne, nous facturons de façon unitaire un agio de 23 % (le montant total comprend la TVA légale en vigueur). Pour les entrepreneurs aux termes de la loi allemande sur la TVA, nous facturons un agio de 23% pour la marchandise avec imposition de la marge (le montant total comprend la TVA légale en vigueur) et 20% pour les marchandises soumises à la taxation normale (plus la TVA légale en vigueur sur le montant total de l'adjudication et de l'agio). Les livraisons à l'export dans des Etats de l'Union Européenne peuvent être exemptées de la TVA après avoir justifié que les conditions légales afférentes sont remplies.

Pour les acheteurs, domicilies dans des pays tiers (en dehors de l'UE), un agio de 20% s'applique de façon générale. Si la marchandise est exportée par l'acheteur lui-même ou par des tiers, nous facturons la TVA légale en vigueur mais, sur présentation des justificatifs d'exportation exigés, la TVA sera remboursée. Si nous exportons la marchandise dans des pays tiers nous-mêmes, la TVA légale en vigueur ne sera pas facturée.

Pour les pièces de monnaie en or, qui ne sont pas soumises à la TVA légale en vigueur, nous facturons un agio de 15 %.

La TVA à verser à l'étranger et les frais de douane sont à la charge de l'acheteur. Les frais de port sont factures à l'acheteur en fonction des frais effectivement occasionnés.

L'adjudication se fait après avoir annoncée trois fois l'enchère la plus élevée. L'adjudication engage à la réception de la marchandise. En cas de différends concernant une adjudication, le numéro est mis aux enchères encore une fois. Le commissaire-priseur est en droit de séparer ou de réunir des marchandises pour la vente aux enchères. L'accès à la vente aux enchères n'est autorisé qu'aux personnes intéressées, qui sont en possession d'un catalogue.

Ce sont les enchères min. suivantes qui s'appliquent:

Jusq'à	€	50.-	€	2.-
Jusq'à	€	100.-	€	5.-
Jusq'à	€	500.-	€	10.-
Jusq'à	€	1000.-	€	25.-
Jusq'à	€	2500.-	€	50.-
Jusq'à	€	10000.-	€	100.-
Jusq'à	€	20000.-	€	250.-
Jusq'à	€	50000.-	€	500.-
à partir de	€	50000.-	€	1000.-

Après la vente aux enchères, la remise des marchandises achetées aux enchères ne s'effectue que contre paiement comptant. Si le paiement ou la réception des objets achetés aux enchères est refusé, l'acheteur n'a plus aucun droit sur lesdits objets. Les objets peuvent être remis aux enchères, sachant que le premier acheteur est responsable d'un éventuel moins-perçu mais n'a aucun droit sur un produit supérieur de la vente. Le commissaire-priseur n'est pas tenu d'engager une procédure judiciaire contre l'acheteur (enchérisseur) qui ne paie pas.

Les commandes écrites sont traitées consciencieusement, sans facturation de frais supplémentaires. Nous ne pouvons tenir compte de commandes de clients, que nous ne connaissons pas, que si un dépôt de garantie est effectué avant la vente aux enchères ou si le client nous remet des références bancaires vérifiables. Dans ce cas, le commissaire-priseur se réserve le droit de ne procéder à la livraison que contre facturation d'avance. Les frais de port sont à la charge du client. Des envois pour examen ne sont pas possibles. Les commandes illimitées ne donnent pas droit à une exécution inconditionnelle et sont prises en compte au maximum jusqu'à dix fois le prix estimatif. S'il y a plusieurs enchères de même montant, c'est le moment de réception de l'enchère qui est déterminant. Des offres téléphoniques ne sont possibles que pour les lots à partir de 300.- euro prix de départ. La maison d'enchères ne pourra pas être tenue responsable au cas un appel téléphonique arrive trop tard. Aux termes du § 455 du code civil allemand, la marchandise, vendue aux enchères, reste la propriété du fournisseur jusqu'au paiement intégral du prix de vente. Le lieu d'exécution et de juridiction compétente pour les revendeurs est Heidelberg.

Les informations dans le catalogue, concernant les stipulations et le degré de conservation, sont fournies en toute conscience et avec la plus grande précision, conformément aux critères en usage dans le commerce. Elles valent comme évaluation personnelle et non comme assurance d'une propriété. Elles ne motivent en aucun cas une responsabilité juridique et pour défaut d'une qualité assurée aux termes des § 434, 459 et suivants du code civil allemand. Le commissaire-priseur garantit l'authenticité de la marchandise vendue aux enchères, dans la mesure où aucune mention contraire ne figure dans le catalogue. La garantie est limitée au montant du prix d'adjudication plus un agio.

Les réclamations justifiées ne peuvent être prises en compte qu'en l'espace d'une semaine après réception des marchandises achetées aux enchères. Les enchérisseurs, présents dans la salle, achètent la marchandise « telle quelle ». Après l'adjudication, ils ne peuvent réclamer que des vices cachés. Les réclamations sont impossibles pour les lots, les informations concernant l'état de conservation qualifié d'inférieur à très beau, les objets avec des irrégularités minimales au niveau des bords et autres ainsi que pour des modifications effectuées ultérieurement sur les objets vendus aux enchères par l'acheteur ou ses auxiliaires d'exécution (nettoyage etc.).

Si vous souhaitez remettre les marchandises achetées chez nous à un Grading-Service, nous n'assumons aucune garantie que les pièces de monnaie y seront acceptées ou classées conformément à notre description.

La participation aux enchères entraîne la reconnaissance des conditions de vente aux enchères ci-dessus.

Veuillez tenir compte de ce qui suit :

Les prix, indiqués dans le catalogue, sont des prix d'appel et les enchères ne peuvent en aucun cas être inférieures à ces prix !



INHALTSVERZEICHNIS

Antike Münzen

Keltische Münzen	1–4
Griechische Münzen	5–36
Römische Münzen	37–65
Byzantinische Münzen	66–76
Lots antiker Münzen	77–79

Ausländische Münzen

– Europa

Albanien	80–81
Baltikum	82
Belgien	83–93
Dänemark	94–101
England	102–114
Frankreich	115–174
Griechenland	175–181
Italien	182–230
Kroatien	231–234
Liechtenstein	235–248
Luxemburg	249
Malta	250–251
Monaco	252–253
Niederlande	254–293
Norwegen	294–295
Polen	296–313
Rumänien	314–320
Russland	321–362
San Marino	363
Schweden	364–375
Schweiz	376–487
Serbien	488
Spanien	489–498
Tschechoslowakei	499–508
Ungarn	509–639
Zypern	640

– Übriges Ausland

Ägypten	641
Äthiopien	642–643
Australien	644
Belgisch - Kongo	645
Bolivien	646–649
Brasilien	650–652
China	653–674
Ecuador	675
El Salvador	676
Eritrea	677–678
Französisch – Indochina	679–681
Guatemala	682
Hong Kong	683
Japan	684–685
Kolumbien	686–687
Kuba	688
Mexiko	689–693
Muscat und Oman	694
Niederländisch – Ostindien	695
Peru	696
Portugal – Überseeprovinz - Angola	697
Portugiesisch – Indien	698–699
Sansibar	700
Sierra Leone	701
Südafrika	702–703
USA	704–797
Venezuela	798
Lots Ausland	799–805

Römisch–Deutsches Reich – Österreich

806–1270

Geistliche und weltliche Standesherrn

Auersperg	1271
-----------	------

Batthyani	1272 1278
Böhmen	1279–1282
Böhmen – Prag	1283–1284
Eggenberg	1285
Erzgebirge	1286–1287
Gurk	1288–1289
Lobkowitz	1290
Olmütz	1291–1323
Raab	1324
Salzburg	1325–1445
Schlick	1446–1449
Schwarzenberg	1450–1457
Sinzenhof	1458
Trautson	1459–1461
Wallenstein	1462–1466
Wien	1467–1468
Windischgrätz	1469–1471
Wyschegrad	1472–1473

Deutsche Länder und Städte vor 1871

Aachen	1474–1480
Anhalt – Bernburg – Harzgerode	1481
Anhalt – Bernburg	1482–1497
Anhalt – Dessau	1498–1502
Anhalt – Köthen	1504–1504
Anhalt – Zerbst	1505–1514
Augsburg	1515–1572
Baden – Baden	1573–1575
Baden – Durlach	1576–1633
Bamberg	1634–1658
Bayern	1659–1809
Bentheim – Tecklenburg – Rheda	1810–1812
Berg	1813
Bonn	1814–1815
Brandenburg – Franken	1816–1821
Brandenburg – Ansbach	1822–1884
Brandenburg – Bayreuth	1885–1886
Braunschweig – Calenberg – Hannover	1887–1993
Braunschweig – Grubenhagen	1994
Braunschweig – Harburg	1995
Braunschweig – Lüneburg – Celle	1996–2021
Braunschweig – Wolfenbüttel	2022–2153
Braunschweig	2154–2159
Breisach	2160–2162
Bremen	2163–2183
Corvey	2184
Deutscher Orden	2185–2204
Dinkelsbühl	2205
Donauwörth	2206
Dortmund	2207–2208
Eichstätt	2209–2217
Emden	2218–2222
Erbach	2223
Erbach – Fürstenau	2224
Erbach – Schönberg	2225
Erfurt	2226–2229
Fränkischer Kreis	2230–2233
Frankfurt	2234–2343
Friedberg	2344–2352
Fürstenberg	2353
Fürstprimatische Staaten	2354–2356
Fürth	2357–2366
Fugger – Babenhausen – Wellenburg	2367
Fulda	2368–2378
Goslar	2379–2381
Halberstadt	2382–2385
Hamburg	2386–2434
Hameln	2435–2436
Hanau – Lichtenberg	2437–2442
Hanau – Münzenberg	2443–2464
Hannover	2465–2498

Harz	2499–2508	Ravensburg	3395
Heidelberg	2509–2510	Regensburg	3396–3456
Heilbronn	2511–2512	Remagen	3457
Hessen – Darmstadt	2513–2545	Reuss – Obergreiz	3458–3461
Hessen – Homburg	2546–2549	Reuss – Untergreiz	3462–3464
Hessen – Kassel	2550–2607	Reuss – Ebersdorf	3465–3467
Hildesheim	2608–2616	Reuss – Gera	3468
Höchstädt	2617	Reuss – Schleiz	3469–3471
Hohenlohe – Neuenstein – Neuenstein	2618	Reutlingen	3472
Hohenlohe – Neuenstein – Öhringen	2619–2629	Rothenburg ob der Tauber	3473–3475
Hohenlohe – Ingelfingen	2630	Sachsen	3476–3484
Hohenlohe – Waldenbg. – Schillingsfürst	2631–2632	Sachsen – Albertinische Linie	3485–3801
Hohenzollern – Sigmaringen	2633–2635	Sachsen – Ernestinische Linie	3802–3804
Hohnstein	2636–2640	Sachsen – Altenburg	3805–3825
Isenburg – Büdingen	2641–2643	Sachsen – Coburg	3826–3827
Isenburg	2644–2646	Sachsen – Coburg – Eisenach	3828–3839
Jever	2647–2650	Sachsen – Coburg – Gotha	3840–3857
Jülich – Berg	2651–2657	Sachsen – Coburg – Saalfeld	3858–3878
Kaufbeuren	2658	Sachsen – Eisenach	3879–3883
Kempten	2659–2661	Sachsen – Gotha	3884–3893
Kleve	2662–2663	Sachsen – Gotha – Altenburg	3894–3917
Kniphausen und Varel	2664	Sachsen – Henneberg – Ilmenau	3918–3922
Köln	2665–2692	Sachsen – Hildburghausen	3923–3928
Konstanz	2693–2701	Sachsen – Lauenburg	3929–3931
Landau	2702–2703	Sachsen – Meiningen	3932–3955
Lauenburg	2704	Sachsen – Römhild	3956–3957
Leiningen – Dagsburg	2705	Sachsen – Weimar	3958–4003
Leiningen – Westerburg	2706	Sachsen – Weissenfels	4004–4007
Leuchtenberg	2707	Salzungen	4008
Lindau	2708	Sayn – Altenkirchen	4009–4014
Lippe – Detmold	2709–2715	Sayn – Wittgenstein – Hohenstein	4015–4019
Löwenstein – Wertheim – Rochefort	2716–2731	Schaumburg – Lippe	4020–4030
Lübeck	2732–2771	Schlesien – Liegnitz – Brieg	4031–4036
Lüneburg	2772	Schlesien – Münsterberg – Oels	4037
Magdeburg	2773–2786	– Breslau	4038–4044
Mainz	2787–2829	– Löwenberg	4045
Mansfeld	2830–2831	– Schweidnitz	4046–4047
– Vorderortlinie Bornstedt	2832–2846	– Teschen	4048–4059
– Vorderortlinie Eisleben	2847–2858	Schleswig – Holstein	4060–4067
– Vorderortlinie Friedeburg	2859–2877	Schleswig – Holstein – Gottorp	4068–4072
– Vorderortlinie Artern	2878–2888	Schleswig – Holstein – Plön	4073–4074
– Hinterortlinie Schraplau	2889–2899	Schleswig – Holstein – Schauenburg	4075
– Eigentliche Hinterortliche Linie	2900–2910	Schwäbisch Hall	4076–4085
– Eisleben	2911–2912	Schwarzburg – Rudolstadt	4086–4097
Marburg	2913	Schwarzburg – Sondershausen	4098–4105
Marsberg	2914	Schweinfurt	4106
Mecklenburg – Güstrow	2915–2916	Schwetzingen	4107
Mecklenburg – Schwerin	2917–2937	Solms – Braunfels	4108
Mecklenburg – Strelitz	2938–2944	Solms – Laubach	4109
Memmingen	2945–2946	Speyer	4110–4114
Minden	2947–2948	Stolberg – Stolberg	4115–4118
Montfort	2949–2958	Stolberg – Wernigerode	4119–4122
Mühlhausen	2959	Stolberg – Stolberg und Stolberg – Rossla	4123–4175
Münster	2960–2979	Stralsund	4176–4180
Nassau – Dillenburg	2980–2981	Sulz	4181
Nassau – Usingen – Weilburg	2982–2995	Trier	4182–4193
Northeim	2996	Ulm	4194–4202
Nürnberg	2997–3081	Waldeck – Pyrmont	4203–4210
Öttingen – Öttingen	3082–3094	Wallmoden – Gimborn	4211
Oldenburg	3095	Weissenhorn	4212
Osnabrück	3096–3108	Westfalen	4213–4222
Ostfriesland	3109–3115	Wied – Neuwied	4223–4228
Paderborn	3116–3120	Wied – Runkel	4229
Pappenheim	3121	Wismar	4230–4233
Passau	3122–3127	Worms	4234–4238
Pfalz	3128–3178	Württemberg	4239–4274
Pfalz – Birkenfeld – Zweibrücken	3179–3182	Württemberg – Oels	4275
Pfalz – Birkenfeld – Gelnhausen	3183	Würzburg	4276–4320
Pfalz – Neuburg	3184–3190		
Pfalz – Die Oberpfalz	3191	Lots	4321–4326
Pfalz – Zweibrücken – Veldenz	3192–3193	Goetz–Medaillen	4327–4334
Pommern	3194–3209	Miscellanea	4335–4348
Preussen	3210–3389	Zeitgeschichte	4349–4350
Quedlinburg	3390–3394		

Reichsmünzen

Kleinmünzen

J.1, EPA 1	4351-4355
J.2, EPA 11	4356-4357
J.3, EPA 17	4358
J.4, EPA 27	4359-4362
J.5, EPA 40	4363-4368
J.6, EPA 41	4369-4373
J.7, EPA 44	4374-4375
J.8, EPA 45	4376-4377
J.9, EPA 55	4378-4395
J.10, EPA 2	4396-4403
J.11, EPA 12	4404-4407
J.12, EPA 18	4408-4418
J.13, EPA 28	4419-4426
J.14, EPA 42	4427-4430
J.15, EPA 46	4431-4432
J.16, EPA 47	4433-4445
J.17, EPA 56	4446-4468
J.18, EPA 43	4469-4473

Silbermünzen der Deutschen Länder und Hansestädte

Anhalt	4474-4490
Baden	4491-4525
Bayern	4526-4562
Braunschweig	4563-4566
Bremen	4567-4568
Hamburg	4569-4584
Hessen	4585-4606
Lippe	4608-4610
Lübeck	4611-4617
Mecklenburg - Schwerin	4618-4626
Mecklenburg - Strelitz	4627-4631
Oldenburg	4632-4636
Preussen	4637-4705
Reuss	4706-4712
Sachsen	4713-4763
Sachsen – Altenburg	4764-4767

Sachsen – Coburg – Gotha	4768-4773
Sachsen - Meiningen	4774-4787
Sachsen - Weimar - Eisenach	4788-4803
Schaumburg - Lippe	4804-4810
Schwarzburg – Rudolstadt	4811
Schwarzburg - Sondershausen	4812-4816
Waldeck - Pyrmont	4817
Württemberg	4818-4849

Goldmünzen der Deutschen Länder und Hansestädte

Anhalt	4850-4851
Baden	4852-4855
Bayern	4856-4869
Bremen	4870-4874
Hamburg	4875-4880
Hessen	4882-4886
Mecklenburg - Schwerin	4887-4891
Preussen	4893-4940
Reuss	4941
Sachsen	4942-4948
Sachsen – Altenburg	4949
Sachsen - Coburg - Gotha	4950-4952
Sachsen - Meiningen	4953-4956
Sachsen – Weimar – Eisenach	4957
Schaumburg – Lippe	4958-4959
Württemberg	4960-4967

Ersatzmünzen des 1. Weltkrieges

Weimarer Republik

Drittes Reich

Deutsche Nebengebiete und Kolonien

Bundesrepublik Deutschland

Proben und Verprägungen u. Diverses

Umfangreiche Sammlungen und Lots

Solange Kataloginhaber, Auktionsteilnehmer und Bieter sich nicht gegenteilig äußern, versichern sie, dass sie den Katalog und die darin enthaltenen zeitgeschichtlichen und militärhistorischen Gegenstände aus der Zeit 1933-1945 nur zu Zwecken der staatsbürgerlichen Aufklärung, der Abwehr verfassungswidriger und verfassungsfeindlicher Bestrebungen, der wissenschaftlichen und kunsthistorischen Forschung, der Aufklärung oder der Berichterstattung über die Vorgänge des Zeitgeschehens oder der militärhistorischen und uniformkundlichen Forschung erwerben (§§ 86, 86a StGB).

Die Firma Heidelberger Münzhandlung Herbert Grün e.K. bietet diese Gegenstände nur unter diesen Voraussetzungen an. Mit der Abgabe von Geboten für Gegenstände, die mit Emblemen des Dritten Reiches versehen sind, verpflichtet sich der Bieter dazu, diese Dinge nur für historisch-wissenschaftliche Zwecke aus oben genannten Gründen zu erwerben und in keiner Weise propagandistisch, insbesondere im Sinne der §§ 86, 86a StGB zu benutzen.

WICHTIGER HINWEIS

Alle in diesem Katalog angebotenen Lose unterliegen der Differenzbesteuerung nach § 25a UStG.

Unser Auktionskatalog im Internet:

<http://www.hdmhg.de>

SIXBID.COM
EXPERTS IN NUMISMATIC AUCTIONS



 **NumisBids.com**

biddr

Herausgeber: Heidelberger Münzhandlung Herbert Grün e. K., D-69115 Heidelberg

Druck: Meister Print & Media GmbH, 34123 Kassel

Digitale Fotografie: B. Seifert, Lübke & Wiedemann KG, D- 71229 Leonberg

Printed in Germany

© Heidelberger Münzhandlung, Oktober 2021



34



46



35



507



743



2434



743



1659



3191



1683



1704



1704



1683



1763



3833



1763



308



673



308



825



405



828



875



874



989



1461



1710



1296



1710



4589



4562



4492



4597



4570



4763



4570



4597

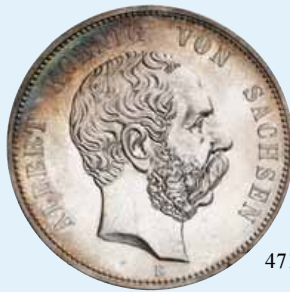

4718



4770



4817



4766



4665



4829



4850



4875



4888



4953



4891



4955



4959



5206



4941



5206



4959



2036



1708



2036



2831



2660



2868



2840



3029



2840



2840



3861



2840



3975



4108



3975

Antike Münzen

KELTISCHE MÜNZEN



SÜDDEUTSCHLAND

- Vindelici

- 1 Goldstater, "Regenbogenschüsselchen". Vogelkopf in Blattkranz / Torques mit fünf Kugeln.
Kellner Typ IIC; Slg. Flesche 298 **Gold** 7,20 g winz. Druckstelle, f. ss / ss 1200,-



BOIER IN BÖHMEN

- 2 1/3-Goldstater. Glatter Buckel / Zwei Körner, unten parallele Linien, Feld sonst leer.
Dembski -, vgl. 552 ff.; Paulsen -, vgl. Tf. E **Gold** 2,42 g ss - vz 1000,-



OSTKELTEN

- 3 Drachme, Typ Alexander der Große. Stilisierter Herakleskopf / Thronender Zeus mit Adler, Beizeichen Amphora.
OTA 577; Slg. Lanz 896; Dembski 1463 2,24 g getönt, Av. l. dezentriert, ss 100,-
- 4 Tetradrachme, Thasostyp. Dionysoskopf n. links (!) / Stehender Herakles, Trugschrift.
OTA -, vgl. Tf. 50; Slg. Lanz -, vgl. 996, jeweils mit Punktlegende **R!** 15,39 g ss 200,-

GRIECHISCHE MÜNZEN



5



LUKANIEN

- Velia (Hyele)

- 5 Didrachme, 4./3. Jhdt. v. Chr. Athenakopf n. links / Löwe, oben Dreizack.
SNG ANS 1389; SNG Cop. 1585 Var. 7,79 g ss 200,-



1,5:1



6



1,5:1

KÖNIGREICH MAKEDONIEN

Philippos II., 359 - 336 v. Chr.

- 6 Posthumer Goldstater, Abydos. Apollonkopf / Biga, darunter Monogramm.
SNG ANS 291, SNG Cop. - Gold 8,56 g vz 3000,-



7



8



7

Alexander III., der Große, 336 - 323 v. Chr.

- 7 Tetradrachme, Susa ? Herakleskopf / Thronender Zeus mit Adler, Monogramme.
Price -, vgl. 3851 16,97 g unauffälliger Prüfhieb, ss 150,-
- 8 Drachme, Abydos. Herakleskopf / Thronender Zeus.
Price 1527; M. 254; SNG Cop. 973 4,11 g fein getönt, ss 50,-



9



10



9

THRAKIEN

- Abdera

- 9 Tetradrachme, 400-352 v. Chr. Sitzender Greif / Apollonkopf, darunter Muschel, Beamtenname.
AMNG 153; May 543 10,56 g ss 200,-

- Istros

- 10 Drachme, 4. Jhdt. v. Chr. Zwei gegenständige Jünglingsköpfe / Seeadler auf Delphin.
AMNG 417; SNG Cop. 191 ff. 5,86 g ss 100,-



11



12



11

KÖNIGE VON THRAKIEN

Lysimachos, 323 - 281 v. Chr.

- 11 Posthume Tetradrachme, Byzantion. Alexanderkopf / Thronende Athena mit Nike.
Müller 221 l. var.; SNG Cop. - 16,90 g ss 200,-

THRAKISCHE INSELN

- Thasos

- 12 Stater, 550-463 v. Chr. Satyr raubt Nymphe / Quadratum incusum. SNG Cop. 1008 7,95 g ss 200,-



13



ILLYRIEN

- Dyrrhachion

- 13 Lot von 4 Stück: Victoriatae, 200-30 v. Chr. Kuh mit Kalb / Florales Muster.
SNG Cop. 466, - , 489 (2x) ss 100,-



15



14



16



15

BOIOTIEN

- Tanagra

- 14 Drachme, 479-474 v. Chr. Boiotischer Schild, in einem Winkel ein T / Quadratum incusum.
BMC 8,59,6; HGC 1283 6,05 g ss 100,-

ATTIKA

- Athenai

- 15 Tetradrachme, 454 - 404 v. Chr. Athenakopf / Eule. HGC 1597 17,19 g vz / prfr 1200,-

MYSIEN

- Parion

- 16 Hemidrachme, 4. Jhdt. v. Chr. Stier, unten Weintraube / Gorgoneion. BMC 15,96,25 2,23 g ss 25,-



ACHAIMENIDENREICH

Zeit von Artaxerxes I. bis Dareios III., 450 - 330 v. Chr.

- 17 Goldstater = Dareike. Großkönig im Knielauf mit Speer und Bogen / Quadratum incusum.
S. 4679; BMC Tf. 24; Sunrise 24 (Darius I.-Xerxes II.) **Gold** 8,41 g ss 1 000,-
- 18 Ein weiteres, ähnliches Exemplar. **Gold** 8,33 g ss+ 1 200,-



PARTHERREICH

Sinatrucis, 77 - 70 v. Chr.

- 19 Drachme, Ekbatana. Büste, Tiara mit "Hirschprozession" / Thronender Arsakes.
Sellw. 33.1 (Gotarzes I.) 3,87 g ss 50,-

Gotarzes II., 40 - 51 n. Chr.

- 20 Tetradrachme, Seleukeia. Rev. Tyche reicht dem thronenden König einen Kranz.
Sellw. 65/23-25 14,64 g winz. Sfr., ss - vz 100,-



KÖNIGREICH BAKTRIEN

Menandros I., 155 - 130 v. Chr.

- 21 Drachme. Behelmte Büste / Stehende Athena.
HGC 193; Mitch. 218b 2,42 g hübsche Patina, vz / ss 50,-

SELEUKIDENREICH

Seleukos II. Kallinikos, 246 - 226 v. Chr.

- 22 Tetradrachme, Sardes. Rev. Stehender Apollon neben Dreifuß.
SC 654/4; Newell WSM 1416; SNG Spaehr 440 16,54 g f. ss 200,-



- 23 Tetradrachme, Antiocheia. Rev. Stehender Apollon neben Dreifuß.
SC 689/6b; Newell - 16,57 g f. ss 200,-



24



25



- 24 Tetradrachme, Apameia. Rev. Stehender Apollon neben Dreifuß.
SC 704/1 (unbest. Mzst. bei Antiochia); Newell WSM 1146 16,59 g f. ss 200,-
- 25 Tetradrachme, Nisibis. Rev. Stehender Apollon neben Dreifuß.
SC 749/1; Newell WSM 818 16,36 g f. ss 250,-



26



27



Seleukos IV. Philopator, 187 - 175 v. Chr.

- 26 Tetradrachme, Antiochia. Rev. Apollon thront auf Omphalos, Beizeichen Palmzweig.
SC 1313 16,85 g etwas Belag, ss 150,-

Demetrios I. Soter, 162 - 150 v. Chr.

- 27 Datierte Tetradrachme, Jahr 160 = 153/152 v. Chr., Antiochia. Rev. Thronende Tyche.
SC 1641/5; Newell SMA 111 15,84 g Patina, Sfr., ss - vz 150,-



28



29



29

Alexander I. Balas, 150 - 145 v. Chr.

- 28 Drachme, Antiochia. Rev. Apollon thront auf Omphalos,
SC 1785; Newell SMA 178 ff. 3,74 g Av. l. dezentriert, Rev. Kr., ss 50,-
- 29 Datierte Tetradrachme, Antiochia, Jahr 164 = 149/148 v. Chr. Rev. Thronender Zeus hält Nike.
SC 1782/3; Newell SMA 147 16,40 g Rev. l. Doppelschlag, vz 250,-



30



31



Philippos I. Philadelphos, 93 - 83 v. Chr.

- 30 Tetradrachme, Nordsyrien. Rev. Thronender Zeus. SNG Spaehr 2816; Newell SMA 451 14,49 g ss 100,-

SYRIEN

- Antiochia

Philippus II., 247 - 249

- 31 Tetradrachme. Rev. Adler. Prieur 474 11,73 g ss - vz 50,-



32

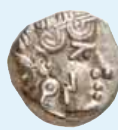

33



IUDAEA

1. Aufstand, 66 - 70 n. Chr.

- 32 Prutah, Jahr 3 = 68/69 n. Chr., Jerusalem. Amphora / Weinblatt.
Mesh. 156 2,25 g grüne Patina mit hellem Sand, ss 40,-

ARABIA FELIX

- Sabäer

- 33 Drachme, 3. Jhdt. v. Chr., nach athenischem Vorbild. Athenakopf, auf der Wange sabäischer Buchstabe / Eule.
SNG ANS 1455 5,06 g ss+ 150,-



1,5:1



34



1,5:1



PTOLEMÄERREICH

Ptolemaios II. Philadelphos, 283 - 246 v. Chr.

- 34 Oktodrachme = Mnaieion, Alexandria. Kopf der Arsinoe, Kontrollbuchstabe K / Doppelfüllhorn.
CPE 390 Gold, RR! 27,72 g f. vz 8000,-



1,5:1



35



1,5:1



Ptolemaios IV. Philopator, 222 - 204 v. Chr.

- 35 Oktodrachme = Mnaieion, Alexandria. Büste des Ptolemaios III. mit Dreizack und Strahlenkrone / Füllhorn, darüber Diadem und Trauben, Kontrollbuchstabe Delta-I.
CPE 888 Gold, RR! 27,88 g vz 10000,-



36



Ptolemaios VI. Philometor, 180 - 145 v. Chr.

- 36 Bronze. Zeuskopf / Zwei Adler auf Blitz.
BMC 29; SNG Cop. 308 ff. 23,03 g ss 60,-

RÖMISCHE MÜNZEN



RÖMISCHE REPUBLIK

Marcus Antonius

- 37 Denar, 41 v. Chr., Heeresmzst. Köpfe von Marcus Antonius, dahinter Krug und seinem Bruder Lucius. Cr. 517/5c; S. 1186 3,76 g Wechslermarke, winz. Kr., ss 350,-

C. Iulius Caesar

- 38 Lot von 2 Stück: Denar, 47/46 v. Chr. Venuskopf / Aeneas trägt seinen Vater Anchises; dazu Marcus Antonius. Legionsdenar, 32/31 v. Chr., auf die 6. Legion. Cr. 458/1, 544/19 s 60,-

RÖMISCHE KAISERZEIT

Augustus, 27 v. Chr. - 14 n. Chr.

- 39 Denar, Spanien. Rev. Altar mit FORTVN.REDVVC / CAESARI AVGVS / SPQR As. BMC 359 var.; RIC 56a; C. 108 l. var. (ohne As) 3,77 g Wechslermarken, ss 200,-



Claudius, 41 - 54

- 40 Aureus. Rev. Stehende Pax Nemesis hält Caduceus über Schlange. RIC 38; Cal. 367 Gold 7,65 g ss 2500,-



Domitianus, 81 - 96

- 41 Sesterz. Rev. Thronender Iuppiter. RIC 751 23,61 g dunkelbraune Patina, min. geglättet, ss 100,-

Hadrianus, 117 - 138

- 42 Denar. Rev. Ruhende Aegyptos mit Sistrum, davor Ibis auf Altar. RIC 297; C. 99 ff. 3,05 g ss 80,-



44



43



44

43 As. Rev. Stehende Cappadocia. RIC 1641 10,83 g braune Patina, l. geglättet, Rev. druckstelle, ss 75,-

44 Sesterz. Rev. Ruhende Aegyptos, Sistrum haltend, davor Ibis auf Säule.
RIC 838; C. 110 24,19 g braune Patina, l. korrodiert, f. ss 100,-



1,5:1



45



1,5:1



Antoninus Pius, 138 - 161

45 Aureus. Kopf n. links / Stehende Pietas neben Altar. RIC 53c; Cal. 1645 Gold 6,29 g kl. Kr., ss 2000,-



1,5:1



46



1,5:1



46 Aureus. Rev. Stehender Kaiser mit Globus. RIC 256b; Cal. 1674 Gold, RR! 7,38 g vz+ 8000,-



48



47



49



48

47 Denar. Rev. Stehende Fortuna. RIC 300; C. 383 3,17 g mit altem Unterlegzettel, getönt, ss+ 50,-

48 Sesterz. Rev. Stehende Salus neben Altar mit Schlange.
RIC 906; C. 732 25,71 g grünbraune Patina, ss - vz 200,-

Faustina II., gest. 176

49 Aureus. Linksbüste / Taube. RIC 503b ; Cal. 2044c Gold 6,10 g gestopftes Loch, Kr., f. ss 500,-



50



51



50

Lucius Verus, 161 - 169

50 Sesterz. Rev. Victoria steht n. links. RIC 1478; C. 213 25,24 g ss 150,-

Caracalla, 198 - 217

51 Antoninian. Rev. Stehender Sarapis. RIC 280 4,81 ss 50,-



52



54



53



54



55



52 Denar. Rev. Fides Militum mit zwei Standarten. RIC 267; C. 316 3,10 g vz - prfr / ss 50,-

Plautilla, gest. 211

53 Denar. Rev. Stehende Venus Victrix, daneben kleiner Cupido. RIC 369; C. 25 3,52 g vz 50,-

Philippus II., 247 - 249

54 Antoninian. Rev. Stehender Princeps Iuventutis. RIC 218d; C. 57 4,30 g vz 40,-

Postumus, 260 - 269

55 Antoninian, Köln. Rev. Ruhender Rheingott. SALVS PROVINCIARVM. Frühe Emission noch mit Gallienus-Portrait, Averslegende mit Punkten. AGK 88c; Elmer 123 **RR!** 2,37 g f. ss 60,-



56



57



56 Doppelsesterz. Mzst. II. Rev. Triumphbogen, im Giebel Trophäe zwischen zwei Gefangenen. Bastien 156a (stempelgleich); C. 47; Elmer 200 ex Jacquier 10 (1989) 306: 1450,- DM **RR!** 21,03 g braune Patina, ss 300,-

57 Doppelsesterz, irreguläre Mzst. Büste mit Namen POTVMUS / Stehene Victoria. Bastien -, vgl. 379; Elmer - 19,10 g Sfr. am Rand, ss 150,-



58



59



- 58 Doppelsesterz, irreguläre Mzst. Rev. Galeere mit fünf Ruderern.
Bastien - ; C. - , vgl. 184; Expl. der Slg. Benz II (Lanz 2000) Nr. 382 13,34 g braune Patina, ss 150,-

Diocletianus, 284 - 305

- 59 Follis, Kyzikos. Rev. Stehender Genius.
RIC 10a 10,20 g schwarze Patina, breites vollzentriertes Expl., vz 60,-



61



62



60



62



61

Anonym

- 60 Anonymer 1/8-Follis, um 299/300 n. Chr., Antiochia. Thronender Iuppiter / Schreitende Victoria.
6. Offizin. RIC - ; Slg. Bastien (M+M 61/1982) 1391 var. (andere Offizin) R! 1,35 g kl. Rdf., ss 100,-

Galerius Maximianus Caesar, 293 - 311

- 61 Follis, Trier. Rev. Stehender Genius. RIC 530b 11,34 g dunkle Patina, vz 60,-

Constantius II. Caesar, 324 - 337

- 62 Follis, Trier. Linksbüste mit Pelzkragen ("Trierer Pelzchen") / Lagertor.
RIC 464 R! 2,96 g braune Patina, ss+ 50,-



63



64



65



63

Iulianus II. Apostata, 360 - 363

- 63 Doppelmaiorina, Sirmium. Rev. Stier, darüber zwei Sterne. RIC 107 8,34 g Reste von Silbersud, ss 60,-

Valens, 364 - 378

- 64 Siliqua, Nikomedeia. Rev. Votakranz. RIC 22b; C. 96 2,78 g winz. SR, ss 80,-

Theodosius I., 379 - 395

- 65 Bronze, Kyzikos. Rev. Stehender Kaiser mit Standarte und Globus.
RIC 27a; C. 18 5,07 g mit Bestimmungszettel der Firma Dr. W. Wruck, Berlin, ss 40,-

BYZANTINISCHE MÜNZEN



66



67



Iustinianus I., 527 - 565

- 66 Solidus. Rev. Stehende Victoria mit Krummstab und Kreuzglobus. 7. Offizin, die 7 spiegelverkehrt. S. 140; MIB 7 **Gold** 4,23 g gewellt, Kr., f. ss 250,-
- 67 Ein weiteres Exemplar. 8. Offizin. **Gold** 4,44 g Kr., f. ss 250,-



68



69



Mauricius Tiberius, 582 - 602

- 68 Solidus zu 23 Siliquae. Rev. Stehende Victoria, daneben Stern. S. 481; MIB 11 **Gold** 4,34 g Verprägung durch Doppelschlag, auf dem Avers war zuerst der Reversstempel auf geprägt, ss 250,-

Constans II., 641 - 668

- 69 Solidus. Büsten von Constans II. und Constantinus IV. / Stufenkreuz. S. 959 **Gold** 4,37 ss 250,-



70



71



72



73



- 70 Ein zweites Exemplar. **Gold** 4,41 g ss 250,-
- 71 Ein drittes Exemplar. **Gold** 4,34 g ss 250,-
- 72 Ein viertes Exemplar. **Gold** 4,30 g ss 250,-
- 73 Ein fünftes Exemplar. **Gold** 4,41 g ss 250,-



74



75



76



- 74 Ein sechstes Exemplar. **Gold** 4,41 g ss 250,-
- 75 Ein siebtes Exemplar. **Gold** 4,39 g ss 250,-
- 76 Ein achttes Exemplar. **Gold** 4,41 g ss 250,-

LOTS ANTIKER MÜNZEN



77

- 77 Lot von 8 Stück: Denare von Traianus, Hadrianus, Faustina I. (2x), Geta, Marcus Aurelius, Elagabalus, Maximiminus I. Thrax. ss 200,-



78

- 78 Lot von 6 Stück: Antoniniane von Gordianus III. (3x) und Philippus I. Arabs (3x). ss, s - ss 60,-



79

- 79 Kleine Spezialsammlung von 31 Stück: Spättrömische Bronzen von Magnentius bis Honorius. meist ss u. besser 250,-

Ausländische Münzen

EUROPA



80



81



80

ALBANIEN

- Königreich

Victor Emanuel III., 1900-1946

80

10 Lek 1939.

KM 34 f. vz

50,-

- Sozialistische Volksrepublik seit 1946

81

50 Leke 1968, Argirocastrum.

Friedb. 21, Schlumb. 41 Gold PP

450,-



84



82



83



BALTIKUM

- KURLAND

Peter Biron, 1769-1795

82

Albertustaler 1780, Mitau.

Dav. 1624, H.-Cz. 3410, Neumann 334 ss - vz

700,-

BELGIEN

- Königreich

Leopold I., 1830-1865

83

5 Francs 1853, auf die Hochzeit des Herzogs von Brabant.

Dav. 52, d. M. 1206 vz

70,-

Leopold II., 1865-1909

84

(5 Francs) 1880, Kupferprobe, 50 Jahre Unabhängigkeit.

zu Dav. 54, Dupr. 1216, KM M 9a vz

50,-



85



- BRABANT

Philipp II. von Spanien, 1555-1598

- 85 Lot von 3 Stück: Écu de Bourgogne 1568, 1/2 Écu de Bourgogne 1569, Antwerpen, Philipp IV. von Spanien, 1/4 Patagon 1645, Brüssel. Dav. 8640, Delm. 90, 97, 311 ss 150,-



86



87



88



- 86 Écu Philippe 1596, Antwerpen. Dav. 8637, Delm. 18 kl. Rdf., ss 125,-
- Philipp IV. von Spanien, 1621-1665**
- 87 Ducaton 1639, Brüssel. Dav. 4454, Delm. 285 ss 70,-
- 88 Ducaton 1648, Antwerpen. Dav. 4462, Delm. 284 l. Prägeschwäche, s - ss 50,-



90

89 1/2 Ducaton 1649, Antwerpen.

90 Ducaton 1649, Antwerpen.



89



90

Delm. 288 Sfr., s - ss

40,-

Dav. 4454, Delm. 284 l. Prägeschwäche, ss

70,-



91



92



91

- LÜTTICH

- Bistum

Maximilian Heinrich von Bayern, 1650-1688

91 Ducaton 1680.

Dav. 4296, Delm. 473, Witt. 1264 justiert, ss

60,-

Johann Theodor von Bayern, 1744-1763

92 2 Escalin 1753.

Witt. 2098 l. justiert, vz+

90,-



93



94



93

- TOURNAI

Philipp II. von Spanien, 1555-1598

93 1/2 Écu Philippe 1586.

Delm. 76 ss

100,-

DÄNEMARK

Christian IV., 1588-1648

94 1 Mark 1616.

Hede 99 C ss

80,-



96



95



96

Christian V., 1670-1699

95 Krone / 4 Mark 1691. Dav. 3642, Hede 90 A ss 150,-

Christian VII., 1766-1808

96 Silbermedaille 1801 (von Loos, 39,3 mm), auf den vereitelten Angriff der Engländer auf Kopenhagen. Gerechtigkeit reicht einem Krieger ein Schwert / Krieger bekämpft Seeungeheuer. Sommer A 81, Bergsoe 32 Rdf., vz 90,-



98



97



98

Christian VIII., 1839-1848

97 2 Rigsbankskillings 1842. Hede 10 altvergoldet, vz 50,-

Friedrich VII., 1848-1863

98 Speciesdaler 1848, auf den Tod von Christian VIII. und seinen Regierungsantritt. Dav. 75, Hede 3 ss+ 140,-



99



100



101



99

99 2 Rigsdaler 1854, Altona. Dav. 77, Hede 6 B f. vz 125,-

Friedrich VIII., 1906-1912

100 20 Kroner 1911. Friedb. 297, Hede 1, Schlumb. 78 Gold kl. Rdf., vz 400,-

Christian X., 1912-1947

101 20 Kroner 1915. Friedb. 299, Hede 1 A, Schlumb. 84 Gold kl. Rdf., vz 400,-



103



102



103

ENGLAND

George II., 1727-1760

102

Shilling 1758.

S. 3704 f. vz

50,-

George III., 1760-1820

103

Zinnmedaille 1783 (von J. Chr. Reich, 43,8 mm), auf die Verteidigung von Gibraltar. Brustbild des Festungskommandanten General Elliot / Beschuß der Festung.

Eimer 802, Slg. Wilm. 1291 vz

70,-



104



105



106



104

Penny 1797.

S. 3777 f. vz

60,-

105

5 Shillings / Dollar 1804, der Bank von England.

Dav. 101, S. 3768 f. vz

150,-

106

Bank Token 3 Shilling 1812.

S. 3770 vz

80,-



1,5:1

107

Sovereign 1817.



107



1,5:1

Friedb. 371, S. 3785, Schlumb. 108 Gold f. vz

1500,-



108



109



110



108 Crown 1819, 59. Regierungsjahr.

Dav. 103, S. 3787 vz 200,-

Viktoria, 1837-1901

109 Lot von 3 Stück: 6 Pence, Shilling, 1/2 Crown 1887.

S. 3929, 3926, 3924 min. Rdf., vz 90,-

110 2 Florin 1887.

Dav. 107, S. 3923 vz 70,-



111



112



111 Crown 1887.

Dav. 107, S. 3921 kl. Kr., vz 100,-

112 Crown 1892.

Dav. 107, S. 3921 min. Rdf., f. vz 40,-



113



114



113

113 Crown 1893, LVI.

Dav. 108, S. 3937 kl. Rdf., vz 150,-

114 1/2 Crown 1899.

S. 3938 vz - St 80,-



116



115



116

FRANKREICH

- Königreich

Henri III., 1574-1589

115 1/4 Écu 1581, T - Nantes.

Dupl. 1133 ss+ 50,-

Louis XIV., 1643-1715

116 1/2 Écu à la mèche longue 1647, C - Saint Lô.

Dupl. 1470, Gad. 169 kl. Rdf., ss 110,-



117



118



117

117 Écu à la mèche longue 1652, L - Bayonne.

Dav. 3799, Dupl. 1469, Gad. 202 Stempelfehler, ss+ 150,-

118 Sol de 15 Deniers 1694, M - Toulouse.

Dupl. 1581. Gad. 91 R! Sfr., s / ss 80,-



120



119



121



119 1/2 Écu aux insignes 1703, D - Lyon.

Dupl. 1534 B, Gad. 189 Rdf., ss 50,-

120 Écu aux 3 couronnes 1709, A - Paris.

Dav. 1324, Dupl. 1568, Gad. 229 kl. Hksp., ss - vz 60,-

121 Écu aux 3 couronnes 1709, X - Amiens.

Dav. 1324, Dupl. 1568, Gad. 229 l. Prägeschwäche, ss 100,-



1,5:1



122



1,5:1

Louis XV., 1715-1774

- 122 Louis d'or à la croix du Saint-Esprit 1718, A - Paris.
Friedb. 453, Dupl. 1633, Gad. 336 **Gold** PCGS MS 61, vz - prfr 2000,-



123



125



124



- 123 Écu au bandeau 1747, BB - Strasbourg. Dav. 1331, Dupl. 1680, Gad. 322 justiert, ss 60,-
124 Écu au bandeau 1765, L - Bayonne. Dav. 1331, Dupl. 1680, Gad. 322 l. justiert, ss - vz 70,-
125 Silbermedaille 1770 (von P. Lorthior, 37,8 mm), auf die Vermählung des Dauphins mit Marie Antoinette. Büste / Brautpaar vor Landesgöttinnen an Altar.
Divo 178, Slg. Julius 2600 kl. Rdf., ss - vz 100,-



126



- 126 Silbermedaille 1770 (von B. Duvivier, 41,5 mm), auf den gleichen Anlaß wie vorher. Büsten des Paares einander gegenüber / Brautpaar an Altar. Mit Randgravur 1788.
Slg. Julius 2594 Felder l. berieben, ss - vz 80,-



128



127



128



129



129

- 127 Silbermedaille 1771 (von C. N. Roettiers, 34,8 mm), auf die Wiederherstellung des Hafens von La Rochelle. Hafeneinfahrt / Schrift. f. vz 60,-
- 128 Silbermedaille 1773 (von B. Duvivier, 41,8 mm), auf die Hochzeit seines Enkels Charles X. mit Maria Theresia von Savoyen. Büste / Brautpaar an Altar. Divo 183 min. Rdf., vz 100,-

Louis XVI., 1774-1792

- 129 Écu aux rameaux d'olivier 1777, M - Toulouse. Dav. 1333, Dupl. 1708, Gad. 356 ss 50,-



130



131



- 130 Louis d'or à la tête nue 1786, D - Lyon. Friedb. 475, Dupl. 1707, Gad. 361 Gold l. justiert, vz 750,-
- 131 Louis d'or à la tête nue 1786, T - Nantes. Friedb. 475, Dupl. 1707, Gad. 361 Gold l. justiert, vz+ 850,-



132



132



133



- 132 1/2 Écu aux rameaux d'olivier 1790, A - Paris. Dupl. 1709, Gad. 355 ss - vz 70,-
- 133 Écu aux rameaux d'olivier 1790, A - Paris. Dav. 1333, Dupl. 1708, Gad. 356 justiert, vz 75,-



135



134



135

Constitution, 1791-1792

- | | | | |
|-----|---|---|-------|
| 134 | 15 Sols 1791, I - Limoges. | Dupl. 1721, Gad. 36 f. vz | 50,- |
| 135 | Écu de 6 livres 1792 (AN 4), I - Limoges. | Dav. 1335, Dupl. 1718, Gad. 55 l. Patina, ss - vz | 150,- |



136



137



136

- | | | | |
|-----|---|---|-------|
| 136 | Écu de 6 livres 1793 (AN 5), R - Orléans. | Dav. 1335, Dupl. 1718, Gad. 55 min. justiert, ss+ | 150,- |
| 137 | Silbermedaille 1793 (von Loos, 30,4 mm), auf den Tod von Louis XVI. Büste / Trauernde weibliche Gestalt neben Urne. | Sommer A 32 ss - vz | 50,- |



138



139



138

- | | | | |
|-----|--|--------------------------------------|------|
| 138 | Zinnmedaille 1793 (von J. C. Reich, 46,6 mm), auf den gleichen Anlaß wie vorher. Brustbild n. links / Antiker Krieger bekämpft auf Gallia-Karte liegendes Ungeheuer. | Slg. Wilm. 1276 mit Kupferstift, ss+ | 40,- |
|-----|--|--------------------------------------|------|

Diréctoire, 1795-1799

- | | | | |
|-----|--|------------------|------|
| 139 | 2 Décimes AN 4 (1795-1796), A - Paris. | Gad. 300 ss - vz | 80,- |
|-----|--|------------------|------|



140



141



Consulat, 1799-1804, Bonaparte Premier Consul, 1801-1804

140 5 Francs AN XI (1802-1803), A - Paris.

Dav. 82, Gad. 577 vz 180,-

Napoléon I., 1804-1814

141 5 Francs AN XIII (1804-1805), A - Paris.

Dav. 83, Gad. 580 kl. Rdf., ss 100,-



142



144



143



142 5 Francs 1812, W - Lille.

Dav. 85, Gad. 584 l. justiert, vz 150,-

Louis XVIII., Second Gouvernement Royal, 1815-1824

143 5 Francs au buste nu 1817, A - Paris.

Dav. 87, Gad. 614 min. Rdf., f. vz 70,-

144 20 Francs au buste nu 1818, A - Paris.

Friedb. 538, Gad. 1028, Schlumb. 137 Gold kl. Rdf., ss 290,-



145



145 Lot von 2 Stück: 5 Francs au buste nu 1821, 1822, A - Paris.

Dav. 87, Gad. 614 kl. Kr., kl. Rdf., f. vz 120,-



146



147



147

146 1/4 Franc 1822, A - Paris.

Gad. 352 schöne Patina, vz - St 70,-

147 2 Francs 1824, W - Lille.

Gad. 513 ss / ss+ 90,-



148



1,5:1



149



1,5:1



148

148 5 Francs au buste nu 1824, W - Lille.

Dav. 87, Gad. 614 kl. Rdf., min. justiert, vz 70,-

Charles X., 1824-1830

149 1/4 Franc 1829 W - Lille.

Gad. 353 vz 70,-



151



152



151



150



150

150 Bronzemedaille 1830 (von J. A. Pingret, 40,2 mm), auf die Julirevolution. Büste der Libertas n. links / Schrifttafel vor Waage und Spiegel.

Collignon 799 kl. Stempelfehler, vz 60,-

Louis Philippe I., 1830-1848

151 5 Francs à la tête laurée 1834, A - Paris.

Dav. 91, Gad. 678a kl. Kr., f. vz 50,-

152 Bronzemedaille 1844 (von E. Rogat, 43,4 mm), auf den 55. Jahrestag der Erstürmung der Bastille. Kampfgetümmel / Schloßanlage von Vincennes.

Slg. Wurzb. 7132 kl. Fleck, vz 50,-



154



153



154

153 20 Francs à la tête laurée 1848, A - Paris.

Friedb. 560, Gad. 1031, Schlumb. 227 Gold kl. Rdf., Kr., ss 290,-

Napoléon III., 1852-1870

154 Silbermedaille 1854 (von Barré, 30,2 mm) in 10 Centimes-Größe, auf das Denkmal für Napoléon I. in Lille.

Gad. 251b Rdf., ss 70,-



155



156



157



155

- | | | | | |
|-----|---|--------------------------------------|---------------------------|--------|
| 155 | 100 Francs à la tête nue 1855, A - Paris. | Friedb. 569, Gad. 1135, Schlumb. 258 | Gold kl. Rdf., vz | 1500,- |
| 156 | 50 Francs à la tête nue 1859, A - Paris. | Friedb. 571, Gad. 1111, Schlumb. 272 | Gold vz | 750,- |
| 157 | 50 Francs à la tête laurée 1863, BB - Strasbourg. | Friedb. 582, Gad. 1112, Schlumb. 342 | Gold min. Rdf., vz | 800,- |



158



159



- | | | | | |
|-----|--|--------------------------------------|----------------|--------|
| 158 | 100 Francs à la tête laurée 1866, A - Paris. | Friedb. 580, Gad. 1136, Schlumb. 323 | Gold vz | 1600,- |
|-----|--|--------------------------------------|----------------|--------|

III. République, 1871-1940

- | | | | | |
|-----|-----------------------------|---------------------------------------|----------------|--------|
| 159 | 100 Francs 1909, A - Paris. | Friedb. 590, Gad. 1137a, Schlumb. 420 | Gold vz | 1500,- |
|-----|-----------------------------|---------------------------------------|----------------|--------|



160

- | | | | |
|-----|---|--------------|-------|
| 160 | Silberne Preismedaille 1931 (von R. Bénard, 68,1 mm), auf die Kolonialausstellung in Paris. Brustbild der Marianne vor Büsten von Eingeborenen / Schrifttafel und Früchtekorb vor Kolonialdenkmälern. | R! vz | 100,- |
|-----|---|--------------|-------|



162



161



163



Prägestempel

161 Prägestempel der Kopfseite für 20 Francs Marianne. vz 300,-

- HAGENAU

- Stadt

162 Dicken o. J. E. u. L. 37 ff., Slg. Voltz 230 Stempelfehler, l. Prägeschwäche, f. vz 125,-

- LOTHRINGEN

- Herzogtum

Antoine, 1508-1544

163 Teston 1544, Nancy. Flon 590/46 ss 120,-



164



165



Charles IV., 1625-1634 und 1661-1670

164 Teston 1627, Nancy. Flon 700/8 min. ZE, Bohrversuch, ss 50,-

165 Teston 1668, Nancy. Flon 715/43 min. justiert, ss - vz 60,-



167



166



167

- METZ

- Stadt

166 12 Groschen 1617. Wendling 48 II F /m/2 ss+ 100,-

167 Taler 1630. Dav. 5580, Flon 730/5 ss 180,-



168



169



- NEVERS UND RETHEL

- Grafschaften

Henriette de Clèves, 1562-1601

- 168 Silberjeton 1688 (unsigniert, 28,0 mm), auf die von ihr gegründeten Stiftungen. Wappen / Strahlender Gottesname über Altar. Feuadent 10448 ss+ 50,-

- STRASBOURG

- Bistum

Charles de Lorraine, 1593-1607

- 169 Teston o. J., Saverne. E. u. L. 239, Slg. Voltz - ss - vz 90,-



172



170



171



172

- 170 Teston o. J., Saverne. E. u. L. 253, Slg. Voltz 517 ss 80,-

- Stadt

- 171 12 Kreuzer o. J. E. u. L. 478 Var., Slg. Voltz 576 kl. ZE, ss 50,-
172 Gulden zu 60 Kreuzer o. J. Dav. 131 / 1041 A, E. u. L. 484, Slg. Voltz 570 ss 150,-



173



174



173

- 173 Taler o. J. (1. Hälfte 17. Jhdt.). Dav. 5842, E. u. L. 439, Slg. Voltz 559 Hksp., Felder l. poliert, f. vz 250,-
174 Silberklippe 1817 (unsigniert, 19,0 x 19,0 mm), auf die 300-Jahrfeier der Reformation. Beidseits Schrift. E. u. L. 619, Slg. Voltz 759, Slg. Whiting 604 vz 70,-



176



175



176

GRIECHENLAND

Johann Capodistrias, 1827-1831

175

10 Lepta 1830, Ägina.

Divo 3a f. ss

100,-

176

20 Lepta 1831, Ägina.

Divo 2 l. Prägeschwäche, f. ss

150,-



177



Otto I. von Bayern, 1832-1862

177

1/4 Drachme 1833, München.

Divo 16a Druckstelle, ss

40,-



1,5:1



178



1,5:1

178

1/2 Drachme 1833, München.

Divo 14a vz+

200,-



179



179

5 Drachmen 1833, München.

Dav. 115, Divo 10a kl. Rdf., ss+

200,-



181

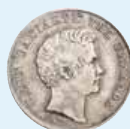

180



181



180

1/4 Drachme 1834, Paris.

Divo 16b l. Prägeschwäche, ss - vz

150,-

181

10 Lepta 1850, Athen.

Divo 20e kl. Rdf., min. Sfr., f. vz

50,-



183



182



183

ITALIEN

- Königreich

Victor Emanuel II., 1861-1878

182 20 Lire 1873, Mailand. Friedb. 13, Pagani 468, Schlumb. 35 **Gold** vz - f. St 325,-

Victor Emanuel III., 1900-1946

183 100 Lire 1931 (IX), Rom. Friedb. 33, Pagani 646, Schlumb. 108 **Gold** vz - St 500,-



184



185



- GENUA

184 Scudo 1674. Dav. 3901, CNI S. 402,4 min. Sfr., ss 125,-

185 8 Lire 1794. Dav. 1370, MIR 309/2 Sfr., kl. Rdf., ss 80,-



187



186



187

- LOMBARDEI

Provisorische Regierung 1848

186 5 Lire 1848, Mailand. Dav. 206, Pagani 213, Her. 3 f. vz 100,-

- MANTUA

Vincenzo I. Gonzaga, 1587-1612

187 Ducatone zu 12 Bianchi o. J. Dav. 8296 **R!** ss 4000,-



189



188



189

- NEAPEL

Karl II. von Spanien, 1674-1700

188 Tari 1685, Neapel.

Fabrizi 298.4 Rdf., ss - vz 50,-

Karl III. von Bourbon, 1734-1759

189 120 Grana 1735, Neapel.

Dav. 1397, Fabrizi 334 kl. Sfr., l. justiert, ss+ 150,-



190



191



190

- NEAPEL UND SIZILIEN

Ferdinand II. von Bourbon, 1830-1859

190 10 Tornesi 1840, Neapel.

Fabrizi 519/1, Pagani 335 kl. Rdf., vz 80,-

191 1/2 Piastra zu 60 Grana 1858, Neapel.

Fabrizi 507/11, Pagani 250 kl. Rdf., f. vz 90,-



192



193



- SARDINIEN

Karl Albert, 1726-1745

192 5 Lire 1840, Genua.

Dav. 136, Pagani 247 min. Rdf. u. Kr., ss 60,-

- SUBALPINE REPUBLIK

193 5 Francs l'an 10 (1801), Turin.

Dav. 197, Pagani 6 ss - vz 200,-



194



195



196



- TOSKANA

Peter Leopold, 1765-1790

194	Francescone 1771, Florenz.	Dav. 1514, Montagano 379 l. Hksp., Felder geglättet, ss	60,-
-----	----------------------------	---	------

Karl Ludwig von Bourbon und seine Mutter Maria Louisa, 1803-1807

195	Dena zu 10 Lire 1803, Florenz.	Dav. 152, Pagani 23, Montagano 422/1 ss+	150,-
-----	--------------------------------	--	-------

196	Francescone 1807, Florenz.	Dav. 155, Pagani 31, Montagano 425/2 ss+	110,-
-----	----------------------------	--	-------



197



198



199



- VATIKAN

Innocenz XI., 1676-1689

197	Testone 1686, XI, Rom.	Munt. - f. ss	70,-
-----	------------------------	---------------	------

Alexander VIII., 1689-1691

198	Testone 1690, A I, Rom.	Munt. 16 l. Hksp., im Feld geglättet, ss	80,-
-----	-------------------------	--	------

199	Ein zweites Exemplar.	kl. SR., ss+	150,-
-----	-----------------------	--------------	-------



200



201



200

Innocenz XII., 1691-1700

200 Piastra 1700, A IX, Rom, auf das Hl. Jahr. Dav. 4110, Munt. 14 Hksp., l. Sfr., ss+ 250,-

Clemens XII., 1730-1740

201 Lot von 2 Stück: Testone 1733, AN IIII, 1734, A. V, Rom. Munt. 35, 48 ss 80,-



202



203



204



202 Testone 1736, AN VII, Rom. Munt. 25 min. Sfr., ss+ 100,-

Benedikt XIV., 1740-1758

203 Lot von 2 Stück: Scudo 1753, AN XIV, 1/2 Scudo 1754, AN XIV, Rom. Dav. 1459, Munt. 44, 49 s, Hksp., f. ss 125,-

Pius VI., 1775-1799

204 1/2 Scudo 1775, ANNO I, Rom. Munt. 20 ss 50,-



205 Testone 1790, A XII. (!), Rom.



205



206 Munt. 31a R! f. vz 100,-

Pius VII., 1800-1823

206 Scudo 1800, AN I, Rom.

Dav. 180, Pagani 59, Munt. 5 min. Sfr., vz 150,-



207 Scudo 1802, AN III, Rom.



207



Dav. 180, Pagani 61, Munt. 6a l. Hksp., Kr., ss 50,-



208

208 Scudo 1802, AN III, Rom.

Dav. 180, Pagani 61, Munt. 6a ss 70,-



209 Scudo 1818, A XVIII, Bologna.



210



Dav. 183, Pagani 87, Munt. 37b kl. Rdf., ss 80,-



209

Sedisvakanz 1823

210 1/2 Scudo 1823, Bologna.

Pagani 113, Munt. 5 ss+ 70,-



211 Sedisvakanz 1830 Scudo 1830, Bologna.



211



212 Gregor XVI., 1831-1846 Scudo 1831, AN I, Rom.



212

Dav. 190, Pagani 128, Munt. 4 kl. Rdf., vz 250,-

Dav. 191, Pagani 198, Munt. 6 min. Rdf., f. vz 125,-



213



214



213

213 Bronzemedaille o. J., AN II (1832, von G. Cerbara, 43,2 mm), gegen die Revolution. Brustbild n. links / Ecclesia zwischen Flußgott Tiber und Ungeheuer. Spink 2165, Bartolotti 832 vz 90,-

214 Scudo 1845, AN XV, Rom. Dav. 192, Pagani 213, Munt. 7n Sfr., f. Kr., ss+ 50,-



215



216



215

Pius IX., 1846-1878

215 Scudo 1847, ANNO II, Bologna. Dav. 194, Pagani 241, Munt. 67a kl.Rdf., ss 80,-

216 5 Baiocchi 1849, ANN IV, Rom. Pagani 475, Munt. 78 Rdf., vz 50,-



218



217



219



217 Lot von 2 Stück: 1/2, 1 Baiocco 1850, ANNO V, Rom. Pagani 512b, 503, Munt. 33, 35a f. St 60,-

Pius IX., 1846-1878

218 Scudo 1853, AN VIII, Rom. Dav. 194, Pagani 395, Munt. 10a kl. Rdf., ss 70,-

219 5 Lire 1870, A XXV, Rom. Durch Gravur Januskopf mit Brustbild Viktor Emanuel II. Dav. 195, Pagani 550, Munt. 45b min. Rdf., vz 100,-



220



221



220



- 220 **Pius XI., 1922-1939**
100 Lire 1933/1934, ANNO IVB, Rom, auf das Hl. Jahr.
Friedb. 284, Munt. 2, Pagani 616, Schlumb. 172 **Gold** vz 450,-

- VENEDIG

- 221 **Marino Grimani, 1595-1605**
Zecchino o. J. Friedb. 1274, Gamb. 553 **Gold** ss - vz 300,-



222



223



222

- 222 **Giovanni Bembo, 1615-1618**
Scudo o. J. Dav. 4237, Gamb. 654 ss 125,-

- 223 **Antonio Priuli, 1618-1623**
1/2 Scudo o. J., G R. Gamb. 689 kl. Sfr., ss 60,-



224



225



224

- 224 **Marc Antonio Giustinian, 1684-1688**
Scudo o. J. Dav. 4239, Gamb. 688 ss 150,-

- 225 **Marc Antonio Giustinian, 1684-1688**
Bronzemedaille 1685 (von G. Hautsch, 36,4 mm), auf die Siege über die Türken. Hand aus Wolke hält Krone über Markuslöwe / Karte der Halbinsel Peloponnes. Glatter Rand.
Slg. Erl. 2502 (Silber) ss 300,-



226



227



Alvise Mocenigo II., 1700-1709

226 Zecchino o. J.

227 Ein zweites Exemplar.

Friedb. 1358, Gamb. 1187 **Gold** l. gewellt, ss 300,-

Gold ss 300,-



228



229



228

Alvise Mocenigo IV., 1763-1778

228 Scudo o. J.

229 Zecchino o. J.

Dav. 1557, Gamb. 1708 **R!** l. Hksp., gereinigt, ss 300,-

Friedb. 1421, Gamb. 1702 **Gold** f. Kr., ss+ 300,-



230



231



232



Ludovico Manin, 1789-1797

230 Tallero 1795.

Dav. 1575, Gamb. 1954 ss 125,-

KROATIEN

231 Lot von 3 Stück: 50 Kuna 1934 (Kupfer 6,8 u. 8,5 g, Silber: 6,4g).

KM - St 50,-

- RAGUSA

- Stadt

232 Rektoratstaler 1768.

Dav. 1639 justiert, ss 70,-



233 Rektoratstaler 1777.

234 Libertina 1793.



LIECHTENSTEIN

Joseph Wenzel, 1748-1772

235 Silbermedaille 1772 (von J. W. Hayndl, 25,3 mm), auf seinen Tod. Brustbild / Ehrendenkmal im Zeughaus Wien. Divo 76 ss

236 Ein zweites Exemplar.



237 Ein drittes Exemplar.

Franz Joseph I., 1772-1781

238 20 Kreuzer 1778, Wien.



239 Ein zweites Exemplar.

240 Taler 1778, Wien.



5 Kronen 1904, Wien.

241	5 Kronen 1904, Wien.	Dav. 216, Divo 94, HMZ 2-1376c	kl. Rdf., ss+	100,-
-----	----------------------	--------------------------------	---------------	-------

10 Franken 1946, Bern.

242	10 Franken 1946, Bern.	Friedb. 18, Divo 130, HMZ 2 - 1389, Schlumb. 8	Gold f. St	250,-
-----	------------------------	--	-------------------	-------

243	20 Franken 1946, Bern.	Friedb. 17, Divo 129, HMZ 2-1388, Schlumb. 7	Gold	vz - St	350,-
-----	------------------------	--	-------------	---------	-------



244 100 Franken 1952, Bern.

Friedb. 19, Divo 131, HMZ 2-1385, Schlumb. 9 **Gold** f. St 2000,-

245	25 Franken 1956, Bern.	Friedb. 21, Divo 135, HMZ 2-1387a, Schlumb. 11	Gold f. St	300,-
-----	------------------------	--	-------------------	-------



246 50 Franken 1956, Bern.

Friedb. 20, Divo 133, HMZ 2-1386a, Schlumb. 10 **Gold** vz - St 550,-

247 25 Franken 1961, 100-Jahrfeier der Liechtensteiner Landesbank.

Friedb. 23, Divo 138, HMZ 2-1387b, Schlumb. 13 **Gold** vz - St 250,-



248 50 Franken 1961, 100-Jahrfeier der Liechtensteiner Landesbank.

Friedb. 22, Divo 137, HMZ 2-1386b, Schlumb. 12 **Gold** winz. Rdf., vz - St 550,-

Antoine de Bourgogne et Élisabeth de Görlitz, 1412-1415

249	Gros o. J.	Pr. L 181-1 größerer SR, ss	50,-
-----	------------	-----------------------------	------



251



250



251

MALTA

Raimund Despuig, 1736-1741

250 2 Scudi 1738.

Dav. 1598 ss 200,-

Emmanuel de Rohan, 1775-1797

251 30 Tari 1781.

Dav. 1608 Rand befeilt, Rdf., f. vz 150,-



253



252



253

MONACO

Albert II. seit 2005

252 2 Euro 2007, 25. Todestag von Grace Kelly.

in Originaletui, St 2500,-

253 100 Euro 2015, auf das 10-jährige Regierungsjubiläum.

Friedb. 40 Gold, Auflage 499 Exemplare ! in Originaletui mit Zertifikat, PP 1900,-



254



255



254

NIEDERLANDE

- Königreich

Ludwig Napoleon, 1806-1810

254 50 Stüber 1808, Utrecht.

Dav. 228, Schulm. 149 ss 200,-

Wilhelm II., 1840-1849

255 1 Gulden 1848.

Schulm. 526 min. Rdf., vz 50,-



256



258



257



Wilhelmina, 1890-1948

256 1 Gulden 1892.

257 Ein zweites Exemplar.

Schulm. 795 min. Rdf., vz 50,-

vz 50,-

Prägestempel

258 Prägestempel der Wertseite für 10 Gulden 1932.

vz 300,-



259



260



261



- DEVENTER, KAMPEN, ZWOLLE

259 Taler 1586, mit Titel Rudolph II.

Dav. 8539, Delm. 680 kl. SR, ss 200,-

- GELDERN

Philipp II. von Spanien, 1555-1598

260 Écu Philippe 1561.

Dav. 8493, Delm. 30 schöne Patina, f. ss 200,-

261 Taler nach burgundischem Fuß 1567.

Dav. 8497, Delm. 92 kl. Rdf., vz 250,-



262



262 Taler 1612.

- GRONINGEN

263 Einseitige 50 Stuiver-Klippe 1672, geprägt während der Belagerung durch Bischof Christoph Bernhard von Galen. Delm. 736, Brause-Mansfeld 19.5 Prüfpunze, l. Prägeschwäche, ss 250,-

- HOLLAND

264 Löwentaler 1589. Dav. 8838, Delm. 831 kl. Sfr., ss - vz 90,-



263



264



265

265 Ein zweites Exemplar.

- OVERIJSEL

266 Taler 1612.

267 Löwentaler 1641.



266



267

kl. Rdf., f. vz 110,-

Dav. 4832, Delm. 948 ss 125,-

Dav. 4860, Delm. 856 l. Prägeschwäche, vz 90,-



268



269



- THORN

- Abtei

Margaretha von Brederode, 1557-1577

268 Taler 1570, mit Titel Maximilian II. Dav. 8672, Delm. 774 kl. Rdf., l. Prägeschwäche, Kr., ss 200,-

- UTRECHT

269 Löwentaler 1648. Dav. 4863, Delm. 845 min. Prägeschwäche, Rdf., vz 90,-



270



271



270

270 Ducaton 1670.
271 30 Stuiver 1685.

Dav. 4937, Delm. 1029 Rdf., ss 125,-
Delm. 1086 ss 50,-



272



273



272

272 Ducaton 1790.
273 3 Gulden 1794.

Dav. 1832, Delm. 1031 ss - vz 125,-
Dav. 1852, Delm. 1150 ss 60,-



274



275



276



- WESTFRIESLAND

274 Taler 1588.

275 Taler 1624.

276 Löwentaler 1641.

Dav. 8867, Delm. 925 ss+ 450,-

Dav. 4842, Delm. 940 kl. ZE, ss 70,-

Dav. 4870, Delm. 836 f. vz 100,-



277



278



279



277 Silberdukat 1793.

- ZEELAND

278 LeicesterTaler 1590.

279 Taler 1613.

Dav. 1846, Delm. 971 vz 100,-

Dav. 8872, Delm. 902 kl. Sfr., ss 200,-

Dav. 4844, Delm. 941 kl. Sfr., vz 200,-



280



281



282



- 280 Taler 1657.
- 281 10 Escalins 1687.
- 282 Silberdukat 1768.

- Dav. 4844, Delm. 941 ss - vz 90,-
- Dav. 4973, Delm. 1074 ss 100,-
- Dav. 1848, Delm. 976 ss 40,-



283



284



283

Niederländische Medaillen

- 283 Silbermedaille 1696 (von J. van Dieshoecke, 38,4 mm), auf die Beruhigung der Amsterdamer Unruhen. Neptun in stürmischer See / Nest mit Eisvögeln in ruhiger See. v. Loon 161 kl. Rdf. u. Kr., ss 50,-
- 284 Ratpfennig 1727 (von T. van Berckel, 27,5 mm). Stadtansicht von s'Hertogenbosch / Stadthaus. f. vz 70,-



285



286



285

- 285 Kupferjeton 1671 (35,2 mm), Utrecht, auf die Neutralität. Freiheitshut im Wappenkranz / Löwe mit Pfeilbündel und Waage. Dugn. 4289 f. vz 50,-
- 286 Silbermedaille 1751 (unsigniert, von M. Holtzhey, 26,3 mm), auf das Neue Jahr. Sitzende Hollandia unter Orangenbaum / Stehender Merkur. Strothotte 1751-1K vz+ 40,-



288



287



288

- 287 Silbermedaille 1766 (unsigniert, 27,0 mm), auf die Huldigung für Wilhelm V. Hollandia und Löwe an Orangenbaum / Schrift. v. Loon 408 ss - vz 50,-

- 288 Silbermedaille 1770 (von J. G. Holtzhey, 34,0 mm), auf die Geburt der Prinzessin Friederike Louise Wilhelmine. Brustbilder des Elternpaares / Engel mit Neugeborenem auf Wolke. v. Loon 440 gelocht, f. vz 50,-



289



291



290



- 289 Silbermedaille 1770 (von G. van Moelingen, 37,1 mm), auf die Geburt der Prinzessin Friederike Louise Wilhelmine. Brustbild von Wilhelm V. / Engel mit Neugeborenem auf Wolke. v. Loon 441 min. Rdf., vz 150,-

- 290 Silbermedaille 1814 (von Loos, 36,9 mm), auf den Tod von Johanna Katharina, Gräfin von Ross. Brustbild n. links / Schrift über Pyramide. Sommer A 160, Dirks 34 Rdf., vz - St 100,-

- 291 Bronzemedaille 1821 (von A. Michaut u. J. Braemt, 41,4 mm), auf die Eroberung von Palembang und die Gefangennahme des Königs Mahmud Bedr-ed-din. Büste von Wilhelm I. n. links / Viktoria über antikem Krieger. Slg. Fonrobert 837 vz 70,-



293



292



293

- 292 Bronzemedaille 1862 (unsigniert, 38 mm), auf die erste japanische Gesandtschaft in den Niederlanden. Wappen der Niederlande und Japans / Schrift. Dirks 877 kl. Rdf., Kr., vz 50,-

- 293 Bronzemedaille 1900 (von Beyenbach, 39,0 mm), auf den Besuch von Paul Krüger in Holland. Brustbild n. links / Wappen. vz 40,-



294



295



294

NORWEGEN

Friedrich IV., 1699-1730

294 III Marck (Krone) 1723, Kongsberg.

Dav. 1290, NM 3, Hede 3 s - f. ss 150,-

Haakon VII., 1905-1957

295 2 Kronor 1906, auf die Unabhängigkeit 1905.

NM 3, KM 363 f. St 50,-



296



299



297



299



298



POLEN

- Königreich

Sigismund III., 1587-1632

296 Taler 1627, Bromberg.

Dav. 4316, Gum. 1213 winz. Hksp., kl. Sfr., ss 800,-

297 Taler 1629, Bromberg.

Dav. 4316 A, Gum. 1218 ss 900,-

Wladislaus IV., 1632-1648

298 Taler 1641, Bromberg.

Dav. 4330, Gum. 1551 kl. Sfr., l. bearbeitet, ss+ 800,-

Johann Casimir, 1649-1668

299 18 Gröscher 1652, Fraustadt.

Gum. 1731 ss 60,-



300



301



300

August III., 1733-1763

- 300 Silbergußmedaille 1748 (von Chr. Wermuth, 52,8 mm), auf den Weißen Adlerorden. Brustbild / Ordenskette auf Tisch. Slg. Mers. -, Slg. Schnee -, H.-Cz. 2852 ss 200,-

Stanislaus II. August, 1764-1795

- 301 Konventionstaler 1766, Warschau. Dav. 1618, Gum. 2392 ss+ 400,-



302



- 302 Taler 1788, Warschau.

- 303 Taler 1794, Warschau.



303



- Dav. 1621, Gum. 2397 Hksp., justiert, f. ss 200,-

- Dav. 1623, Gum. 2399 kl. Sfr., ss 200,-



304



- 304 Taler 1795, Warschau.



305



- Dav. 1623, Gum. 2399 l. justiert, kl. Sfr., vz 500,-

Friedrich August I. von Sachsen, 1807-1815

- 305 Talar 1812, Warschau. Dav. 247, Gum. 2472 f. vz 400,-



306



- Revolution, 1830-1831

306

2 Złote 1831, Warschau.

Gum. 2538 kl. Rdf., vz

100,-



307



307

Lot von 2 Stück: 2 Złote, 5 Złoty 1831, Warschau.

Gum. 2538, 2539 min. Rdf., vz, l. justiert, vz

300,-



308



310



309



- DANZIG

- Stadt

308

Taler 1640, mit Brustbild und Titel Wladislaus IV.

Dav. 4356, Gum. 1588 ss

1500,-

309

Taler 1649, mit Brustbild und Titel Johann Casimir.

Dav. 4358, Gum. 1919 kl. Rdf., ss

900,-

Kasino Zoppot

310

50 Gulden o. J., Meissner Porzellan.

Menzel 2690.1, Scheuch 314 W vz

50,-



311



312



- THORN

- Stadt

- 311 Taler 1631, mit Hüftbild und Titel König Sigismund III.
Dav. 4372, Dut./Such. 1389 winz. Hksp., ss 800,-
- 312 Taler 1637, mit Hüftbild und Titel König Wladislaus IV.
Dav. 4374, Dut./Such. 1494 R! 1. Hksp., Sfr., Rdf., ss 700,-



1,5:1



313



1,5:1

- 313 Dukats 1637, mit Brustbild und Titel Wladislaw IV.
Friedb. 58, Dut./Such. 1429 Gold, RR! gewellt, Rdf., ss 2000,-



314



RUMÄNIEN

Karl I., 1866-1914

- 314 Lot von 2 Stück: 5 Lei 1880, 1906, Regierungsjubiläum, Bukarest.
Dav. 272, 275, Schäffer / Stamb 018, 062 min. Rdf., ss+, vz 100,-



315



316



317



- 315 20 Lei 1883, Bukarest.
Friedb. 3, Schäffer / Stamb. 30, Schlumb. 4 Gold kl. Rdf., f. vz 350,-
- 316 20 Lei 1890, Bukarest.
Friedb. 3, Schäffer / Stamb. 39, Schlumb. 5 Gold kl. Rdf., Kr., ss - vz 300,-
- 317 Ein zweites Exemplar.
Gold f. vz 350,-



318

- 318 Bronzemedaille 1891 (von A. Scharff, 64,1 mm), auf das 25-jährige Regierungsjubiläum. Brustbild n. links / Romania mit Schild und Palmzweig neben Löwen.

Loehr 203 winz. Rdf., vz+

90,-



319

- 319 5 Lei 1906, Brüssel, auf sein 40. Regierungsjubiläum.

Dav. 275, Schäffer / Stamb. 062 1. Haarlinien, vz

150,-



320

- 320 Silbermedaille 1911 (unsigniert, 62,9 mm) der Stadt Iasi, auf Prinz Alexandru Cuza Voda und den Politiker Kogălniceanu. Beider Brustbilder n. links / Schrift.

vz

110,-



321

RUSSLAND

Igor, *879, +945

- 321 Bronze-Suitenmedaille Nr. 47, o. J. (von I. C. Jaeger u. S. Vasiliev, 78,5 mm), auf den Friedensvertrag des Großfürsten Igor mit Byzanz. Brustbild / Kaiser empfängt russische Gesandte.

Diakov 1714 Rdf., ss

100,-



322



323



Peter II., 1727-1730

- 322 Rubel 1729, Moskau.

Dav. 1669, Uzd. 689, Bitkin 103 Rdf., ss

500,-

Anna, 1730-1740

- 323 Rubel 1732, Moskau.

Dav. 1670, Uzd. 703, Bitkin 53 kl. Sfr., ss

200,-



324



- 324 Ein zweites, ähnliches Exemplar.

- 325 Rubel 1733, Moskau.



325



Dav. 1670, Uzd. 703, Bitkin 48 ss - vz

300,-

Dav. 1671, Uzd. 706, Bitkin 65 Sfr., ss - vz

150,-



326



327



- 326 Ein zweites Exemplar.
327 Rubel 1734, Moskau.

f. vz 300,-
Dav. 1673, Uzd. 718, Bitkin 111 Kr., ss 180,-



328



329



- 328 Rubel 1736, Moskau.
329 Rubel 1740, St. Petersburg.

Dav. 1673, Uzd. 726, Bitkin 128 ss 200,-
Dav. 1675, Uzd. 749, Bitkin 241 min. ZE, justiert, ss 200,-



331



330



331

Elisabeth I., 1741-1761

- 330 Polupoltinnik 1747, Moskau.
331 Rubel 1749, St. Petersburg.

Uzd. 838, Bitkin 159 Doppelschlag, ss+ 50,-
Dav. 1677, Uzd. 820, Bitkin 264 1. Prägeschwäche, ss 150,-



332



333



- 332 Rubel 1750, St. Petersburg.
333 Rubel 1752, Moskau.

Dav. 1677, Uzd. 826, Bitkin 265 f. vz 300,-
Dav. 1678, Uzd. 845, Bitkin 127 kl. Sfr., ss 200,-



334



335



334 Rubel 1756, St. Petersburg.

Dav. 1679, Uzd. 881, Bitkin 277 ss+ 250,-

Katharina II., "die Große", 1762-1796

335 Rubel 1772, St. Petersburg.

Dav. 1684, Uzd. 1046, Bitkin 212 ss - vz 150,-



337



336



337

336 Rubel 1778, St. Petersburg.

Dav. 1685, Uzd. 1091, Bitkin 226 ss 150,-

337 Silbermedaille 1782 (von J. M. Bückle, 46,0 mm), auf den Besuch des Kronprinzenpaares in Augsburg. Brustbilder des Großfürsten Paul und seiner Gemahlin Maria Feodorowna (Sophie Dorothee von Württemberg) / Schrift.

Diakov 189.1, Kl.-R. 55a, Forster 136 **in Silber sehr selten !** feine Kr. auf dem Rand, vz - St 1000,-



338



339



338 Rubel 1786, St. Petersburg.

Dav. 1686, Uzd. 1160, Bitkin 242 ss 200,-

Paul I., 1796-1801

339 Rubel 1799, St. Petersburg.

Dav. 1688, Uzd. 1293, Bitkin 35 ss 200,-



341



340



341



340 Rubel 1801, St. Petersburg.

Dav. 278, Uzd. 1313, Bitkin 45 kl. Sfr., f. ss

60,-

Alexander I., 1801-1825

341 Bronzemedaille 1814 (von Andrieu, 40,9 mm), auf den Besuch der Pariser Münze. Büste / Schrift.

Diakov 380.2, Slg. Julius 3012 min. Rdf., vz

70,-



343



342



343

342 Poltina 1820, St. Petersburg.

Uzd. 1460, Bitkin 170 kl. Rdf., vz

110,-

Nikolaus I., 1825-1855

343 Bronzemedaille 1829 (von H. Gube, 38,7 mm), auf den Frieden von Adrianopel mit der Türkei.

Büste / Russischer Soldat reicht einem Türken einen Olivenzweig.

Diakov 487.1 vz

100,-



345



344



345



344 Rubel 1830, St. Petersburg.

Dav. 282, Uzd. 1531, Bitkin 109 ss - vz

80,-

345 1 1/2 Rubel = 10 Zlotych 1835, St. Petersburg, für Polen.

Dav. 284, Gum. 2551, Uzd. 4109, Bitkin 1088 ss

100,-



347



346



347

- 346 Silberne Schulprämienmedaille o. J. (1835, unsigniert, von M. Sizorsky u. V. Baranov, 42,5 mm).
Gekrönter Doppeladler / Minerva mit Öllampe und Kranz. Diakov 523.3 kl. Rdf., ss 100,-
- 347 Bronzemedaille 1854 (von A. Facius, 55,4 mm), auf das 50-jährige Jubiläum des segensreichen Wirkens seiner Schwester Maria Pawlona in Sachsen-Weimar-Eisenach. Büste / Schrift.
Diakov 611, Slg. Mers. 4041 St 90,-



349



348



348



349

- 348 Lot von 2 Stück: 25, 50 Kopeken 1855, St. Petersburg. Uzd. 1722, 1721, Bitkin 311, 271 vz 120,-
- 349 Rubel 1855, St. Petersburg. Dav. 283, Uzd. 1720, Bitkin 235 kl. Kr., vz 125,-



350



351



- 350 Rubel 1859, St. Petersburg, auf die Enthüllung des Denkmals für Nikolaus I.
Dav. 290, Uzd. 4194, Bitkin 567 f. vz 600,-
- 351 Rubel 1883, St. Petersburg, auf seine Krönung. Dav. 291, Uzd. 4195, Bitkin 217 vz+ 250,-



352

- 352 Bronzemedaille 1889 (von A. Griliches, 92,8 mm), auf die 500-Jahrfeier der russischen Artillerie. Büste n. links / Schrift in Kranz verschiedener Kanonen. Diakov 1025.1 kl. Rdf., vz 150,-



353

- 353 Bronzemedaille 1892. (von V. Nikonov u. A. Griliches, 86,4 g), auf die 50-Jahrfeier des kaiserlichen Institutes für Ingenieurwesen. Drei Zarenbüsten / Wappen. Diakov 1067.1 kl. Rdf., f. vz 110,-



354



355



354

- 354 Tragbare Silbermedaille o. J. (von A. Griliches, 50,5 mm), für Verdienste. Büste / Schrift an Kranz.
Diakov 896.4 **RR!** kl. Rdf., ss - vz 400,-

Nikolaus II., 1894-1917

- 355 Rubel 1896, St. Petersburg, auf seine Krönung. Dav. 294, Uzd. 4197, Bitkin 322 f. vz 200,-



356



357



358



- 356 Ein zweites Exemplar. winz. Rdf., vz - St 400,-
357 10 Rubel 1899, St. Petersburg. Friedb. 179, Uzd. 331, Bitkin 4, Schlumb. 204 **Gold** f. vz 350,-
358 Rubel 1912, St. Petersburg. Dav. 293, Uzd. 2187, Bitkin 66 NGC MS 61, min. Rdf., vz+ 250,-



359



360



- 359 Rubel 1912, St. Petersburg, auf den 100. Jahrestag der Befreiungskriege gegen Napoleon.
Dav. 296, Uzd. 4200, Bitkin 334 winz. Hksp., f. vz 400,-
360 Rubel 1913, St. Petersburg, auf die 300-Jahrfeier des Hauses Romanov.
Dav. 298, Uzd. 4201, Bitkin 336 Rdf., vz 80,-



362



361



362

- 361 Rubel 1915, St. Petersburg. Dav. 293, Uzd. 2213, Bitkin 70 **R!** schöne Patina, ss+ 200,-
- 362 Silberne Verdienstmedaille o. J. (von A. Vasyutinsky u. Klenov, 51,4 mm), für Eifer. Büste n. links / Schrift. Diakov 1138.2 Hksp., ss - vz 150,-



363



364



365



SAN MARINO

- Republik seit 885

- 363 5 Lire 1898, Rom. Dav. 302, Pagani 357 vz / f. vz 150,-

SCHWEDEN

Gustav I. Wasa, 1521-1560

- 364 Salvatortaler 1545, Svartsjö. Dav. 8698, SM 158 f. ss 600,-

Gustav II. Adolph, 1611-1632

- 365 Silbermedaille 1632 (von R. N. Kitzkat. 40,3 mm), auf seinen Tod. Brustbild n. halbrechts / Krone, Schwert, Palmwedel und Lorbeerzweig vor Stadtansicht. Hild. 178, Grund K 1632/03 Hksp., ss 100,-



366



367



Gustav III., 1771-1792

- 366 Riksdaler 1775.
367 Ein zweites Exemplar.

Dav. 1735, SM 42 min. Rdf., ss+ 100,-
min. Rdf., f. vz 125,-



368



369



- 368 Riksdaler 1781.
369 Riksdaler 1782.

Dav. 1736, SM 47a min. Rdf., f. vz 150,-
Dav. 1736, SM 48 f. vz 150,-



370



371



372



- 370 1/3 Riksdaler 1792, auf seinen Tod.

SM 101 ss+ / ss 100,-

Gustav IV. Adolph, 1792-1809

- 371 Riksdaler 1793.

Dav. 1737, SM 22 kl. Rdf., f. vz 250,-

Karl XIII., 1809-1818

- 372 1 Skilling 1814, Avesta.

SM 36 kl. ZE, ss - vz 50,-



374



373



374



375



375

Karl XIV. Johann, 1818-1844

373 Lot von 2 Stück: Silbermedaille 1842 (von M. Frumerie, 30,9 mm), auf den Botaniker A. J. Retzius, 1892 (von L. Ahlborn, 31,2 mm), auf den Mediziner Magnus Huss.

Hyck. II, 59, Slg. Brett. 545 vz+, ss - vz 50,-

Oskar I., 1844-1859

374 1 Riksdaler specie 1853.

Dav. 354, SM 33 kl. Rdf., ss - vz 200,-

Oskar II., 1872-1907

375 Silbermedaille o. J. (von Jacobsen, 41,8 mm) als Schulprämie. Beidseits Attribute der Schönen Künste.

kl. Rdf., vz 80,-



376



377



376

SCHWEIZ

- EIDGENOSSENSCHAFT

376 4 Franken 1842, Freischießen in Chur.

Dav. 372, Divo S 1, HMZ 2-1340 kl. Rdf., f. St 500,-

377 5 Franken 1857, Freischießen in Bern.

Dav. 378, Divo S 4, HMZ 2-1343b vz 200,-



378



379



- 378 5 Franken 1859, Freischießen in Zürich.
379 Ein zweites Exemplar.

Dav. 379, Divo S 5, HMZ 2-1343c f. vz 100,-
kl. Rdf., vz 150,-



380



381



- 380 5 Franken 1861, ohne Wertangabe, Schützenfest in Nidwalden.

Dav. 380, Divo S 6, HMZ 2-1343d ss - vz 70,-

- 381 5 Franken 1865, Schützenfest in Schaffhausen.

Dav. 382, Divo S 8, HMZ 2-1343f vz - St 200,-



382



383



- 382 5 Franken 1867, Schützenfest in Schwyz.

Dav. 383, Divo S 9, HMZ 2-1343g kl. Rdf., vz 100,-

- 383 5 Franken 1869, Schützenfest in Zug.

Dav. 384, Divo S 10, HMZ 2-1343h vz 100,-



384



385



- 384 5 Franken 1872, Schützenfest in Zürich.
385 Ein zweites Exemplar.

Dav. 385, Divo S 11, HMZ 2-1343i kl. Kr., vz 90,-
l. berieben, vz 100,-



386



387



386 5 Franken 1874, ohne Wertangabe, Schützenfest in St. Gallen.

Dav. 386, Divo S 12, HMZ 2-1343j vz 75,-

387 Ein zweites Exemplar.

vz - St 100,-



388



389



388 5 Franken 1876, Schützenfest in Lausanne.

Dav. 387, Divo S 13, HMZ 2-1343k vz 70,-

389 Ein zweites Exemplar.

vz 70,-



390



391



390 5 Franken 1879, Schützenfest in Basel.

Dav. 388, Divo S 14, HMZ 2-1343l vz 70,-

391 5 Franken 1881, Schützenfest in Fribourg.

Dav. 389, Divo S 15, HMZ 2-1343m vz 80,-



392



393



392 Ein zweites Exemplar.

vz 80,-

393 5 Franken 1883, Schützenfest in Lugano.

Dav. 390, Divo S 16, HMZ 2-1343n vz - St 125,-



394



395



394 5 Franken 1885, Schützenfest in Bern.

Dav. 391, Divo S 17, HMZ 2-1343o min. berieben, vz

80,-

395 5 Franken 1890.

Dav. 392, Divo 116, HMZ 2-1198c Rdf., ss

80,-



396



397



396 5 Franken 1925.

Dav. 394, Divo 368, HMZ 2-1199e min. Rdf., ss - vz

50,-

397 5 Franken 1926.

Dav. 394, Divo 368, HMZ 2-1199f vz - St

100,-



399



398



400



398 Lot von 2 Stück: 5 Franken 1934, Schützenfest in Fribourg, 1939, Schützenfest in Luzern.

Divo S 19, S 21, HMZ 2-1345a, c vz - St

50,-

399 5 Franken 1939, 600-Jahrfeier der Schlacht bei Laupen.

Divo G 2, HMZ 2-1223b vz

70,-

400 Ein zweites Exemplar.

vz - St

80,-



401



402



401

- AARGAU

401 20 Batzen 1809.

402 5 Batzen 1826.

D. T. 191, HMZ 2-20b Kr., ss

100,-

D. T. 196, HMZ 2-22j vz

50,-



403



404



403



403 Silbermedaille 1849 (von A. Bovy, 37,6 mm), auf die 25-Jahrfeier des eidgenössischen Schützenfestes. Schweizer Kreuz über Wappen / Liegende Flußgöttin vor Postament. Mit Riffelrand.

Schweizer Medaillen 159, Richter 1b schöne Patina, f. St

150,-

- BASEL

- Stadt

404 Guldentaler zu 60 Kreuzer 1574.

Dav. 158, HMZ 2-60m, Winterstein 305 kl. Sfr., vz

750,-



405



407



406



405 Guldentaler zu 60 Kreuzer 1576.

Dav. 158, HMZ 2-60o, Winterstein 319 kl. Kr., vz / prfr

1 000,-

406 Taler 1621.

Dav. 4599, D. T. 1334a, HMZ 2-78g, Winterstein 29 Sfr., ss

250,-

407 Taler 1640.

Dav. 4606, D. T. 1337, HMZ 2-78q, Winterstein 81 ss+

150,-



408



409



408

- 408 Taler o. J. (17. Jhdt.), Stadtansicht. Dav. 1746, D. T. 1342, HMZ 2-78c, Winterstein 123 min. Sfr., ss+ 350,-
 409 1/4 Taler 1740. D. T. 768, HMZ 2-102c, Winterstein 185 kl. Kr., ss+ 60,-



411



410



411

- 410 Ein zweites Exemplar. ss - vz 60,-
 411 1/2 Taler 1765. D. T. 760c, HMZ 2-100m, Winterstein 161 f. ss 60,-



413



412



413

- 412 3 Batzen 1809. D. T. 140a, HMZ 2-110a vz+ 50,-

- BERN

- Stadt

- 413 Sechzehnerpfennig 1703. Affe mit Spiegel auf Krebs sitzend / Arme aus Wolke mit Dolch und Schweizer Medaillen 636 kl. ZE, ss 50,-



415



414



415

- 414 Silbermedaille 1728 (unsigniert, von J. Dassier, 29 mm), auf die 200-Jahrfeier der Reformation in Bern. Brustbilder von B. Haller und F. Kolb / Christus mit zwei Jüngern. Schweizer Medaillen 767, Slg. Whiting 351 ss - vz 50,-
 415 Sechzehnerpfennig 1737 des äusseren Standes. Wappen vor Globus mit Sternbildern / In Hafen einsegelndes Schiff. Schweizer Medaillen 637 ss 70,-



416



417



416

- 416 Silbermedaille o. J. (ab 1742, auf J. Dassier, 57,2 mm), "Sechzehnerpfennig". Bär mit Wappen / Stehende Religio an Postament. Schweizer Medaillen 631 kl. Rdf., vz 250,-
- 417 Silbermedaille 1776 (von J. C. Mörkofer, 37,2 mm), "Sechzehnerpfennig". Bär mit Schwert und Schild neben Affen mit Spiegel / Kranz um Schwert und Zepter. Schweizer Medaillen 639 f. vz 70,-



418



419



418

- 418 Taler 1795, mit zwei Hutfedern. Dav. 1759, D. T. 507a, HMZ 2-218b vz 220,-
- 419 1/4 Taler 1797. D. T. 513, HMZ 2-220g kl. Rdf., vz 80,-



420



- 420 Lot von 3 Stück: 1/4 Taler 1797. D. T. 513, HMZ 2-220 ss, l. justiert, f. vz 100,-



421



422



421

- 421 Schulprämie o. J. (ab 1806, unsigniert, von Chr. Fueter, 40,3 mm). Wappen / Stadtgöttin an
Palmbaum. Schweizer Medaillen 727 schöne Patina, min. Kr., vz 125,-
422 5 Batzen 1810. D. T. 35b, HMZ 2-234b vz 40,-



424



423



424

- 423 Ein zweites Exemplar. f. St 50,-
424 Silbermedaille o. J. (ab 1819, von S. Burger, 58,0 mm), "Sechszehnerpfennig". Bär mit Wappen /
Minerva an Säule. Schweizer Medaillen 635 vz 180,-



425



426



425

- 425 Silberne Schulprämie o. J. (1855, von N. Lendi, 31,4 mm). Wappen / Bienenkorb.
Schweizer Medaillen 708 vz 50,-
426 Lot von 2 Stück: Schulprämie o. J. (ab 1726, unsigniert, von J. Hug, 32,4, 25,7 mm), "Gärtner
Pfennig". Schriftband über Wappen / Kniender Gärtner. Schweizer Medaillen 709 ff. f. vz, vz 60,-



427



428



- BEROMÜNSTER

- Chorherrenstift

- | | | | | |
|-----|--|-------------------------|-------------------|------|
| 427 | Michaelspfennig o. J. (1720). Wappen / Hl. Michael bekämpft Drachen. | Schweizer Medaillen 878 | Hksp., ss | 70,- |
| 428 | Ein zweites Exemplar. | | l. Hksp., ss - vz | 90,- |



429



430



- | | | | | |
|-----|--|-------------------------|----|-------|
| 429 | Ein drittes, ähnliches Exemplar, mit Signatur I M. | Schweizer Medaillen 882 | ss | 110,- |
| 430 | Ein viertes, ähnliches Exemplar, mit Signatur U B und .HU. PB. | Schweizer Medaillen 877 | vz | 150,- |



433



431



432



433

- CHUR

- Stadt

- | | | | | |
|-----|------------------|-------------------------|-----------------|------|
| 431 | 10 Kreuzer 1634. | D. T. 1529g, HMZ 2-489g | l. justiert, vz | 50,- |
|-----|------------------|-------------------------|-----------------|------|

- GENÈVE

- Stadt

- | | | | | |
|-----|----------------------|------------------------------------|---------------|------|
| 432 | 1/8 Taler 1624, G-R. | D. T. 1666a, HMZ 2-319a | Knickspur, ss | 60,- |
| 433 | Taler 1723. | Dav. 1767, D. T. 1007d, HMZ 2-339d | s - ss | 70,- |



434



435



436



- 434 Ein zweites Exemplar.
435 Ein drittes Exemplar.
436 Ein viertes Exemplar.



- ss 100,-
Sfr. a. Rand, ss 110,-
min. Sfr., ss+ 140,-



437



438



437

- 437 Ein fünftes Exemplar.
438 15 Sols 1794.

- ss - vz 150,-
D. T. 1035a, HMZ 2-342 vz 50,-



440



439



441



- 439 15 Sols 1794.
440 6 Florins, 4 Sols, 6 Deniers 1795.
441 Ein zweites Exemplar.

- D. T. 1035, HMZ 2-342a vz - St 60,-
D. T. 1034, HMZ 2-340 ss 70,-
ss+ 90,-



442



443



442

- 442 Taler / 12 Florins, 9 Sols 1795. Dav. 1769, D. T. 1032, HMZ 2-339h min. Sfr., f. ss 75,-
 443 Silberne Prämienmedaille o. J. (von A. Bovy, 35,6 mm) der Ecole Industrielle. Stadtgöttin bekrönt Genien der Industrie und Kunst / Kranz. Schweizer Medaillen 1607 dunkle Patina, f. St 40,-



1,5:1



444



1,5:1



- 444 6 Deniers 1817. D. T. 275, HMZ 2-360a prfr 40,-



445



446



- 445 Silberne Schulprämienmedaille o. J. (1823, unsigniert, von A. Chaponière, 41,0 mm), für Literatur. Wappen / Student in antiker Kleidung. Schweizer Medaillen 1598 vz - St 40,-
 446 Ein zweites Exemplar. vz - St 40,-



ex 447



- 447 Lot von 2 Stück: Bronzemedaille 1835 (von A. Bovy, 61,7 mm), auf das Reformationsjubiläum. Medaillons mit Brustbildern der Reformation / Hl. Geist über Bibel auf Altar, eine zweite vergoldete Bronzemedaille. Slg. Whiting 681, Schweizer Medaillen 1557 vz 120,-



449



448



450



- 448 Bronzemedaille 1886 (von Ch. Richard u. H. Bovy, 63,0 mm), auf die Vollendung des Wasserkraftwerks. Schrift zwischen Merkur und stehende Stadtgöttin vor dem Turbinengebäude. Schweizer Medaillen 1575 vz - St 100,-
- 449 Silbermedaille 1887 (von H. Bovy, 45,3 mm), auf das Eidgenössische Schützenfest. Stadtwappen / Richter 628b min. Rdf., vz 50,-
- 450 Ein zweites Exemplar. min. Rdf., vz 50,-



451



452



451

- HALDENSTEIN

Georg Philipp von Schauenstein, 1671-1695

- 451 2/3 Taler 1690, mit Titel Leopold I. Dav. 1032, D. T. 1598a, HMZ 2-537e Sfr., ss 150,-

- LUZERN

- 452 Silbermedaille 1786 (von J. Schwendimann, 32,4 mm), auf die 400-Jahrfeier der Schlacht bei Sempach. Stadtgöttin opfert an Altar / Viktoria. Schweizer Medaillen - , vgl. 817, 824 ss - vz 60,-



453



454



453

453 40 Kreuzer 1796.

D. T. 550, HMZ 2-654e 1. Prägeschwäche, ss

40,-

- NEUENBURG

Maria von Orléans-Longueville, 1694-1707

454 16 Kreuzer 1694.

D. T. 1651, HMZ 2-695 min. ZE, ss

70,-



455



456



457



- ST. GALLEN

- Stadt

455 Taler 1622.

Dav. 4677, D. T. 1400k, HMZ 2-897c Prägeschwäche, s - ss

70,-

456 Taler 1624.

Dav. 4677, D. T. 1400o, HMZ 2-897e f. ss

80,-

457 Taler 1627.

Dav. 4677, D. T. 1400, HMZ 2-897 kl. Sfr., f. ss

60,-



458



459



- Abtei

Beda Angehrn von Hagenwil, 1767-1796

458 20 Kreuzer 1774.

D. T. 845, HMZ 2-871a ss

50,-

459 Ein zweites Exemplar.

ss

50,-



460

460 Taler 1777.



461 Taler 1780, Laubrand.



461

Dav. 1778, D. T. 841b, HMZ 2-867c ss 200,-

Dav. 1779, D. T. 842a, HMZ 2-867f ss 150,-



462

462 Ein zweites Exemplar, mit Randschrift.



463

Dav. 1779, D. T. 842b, HMZ 2-867e ss 200,-



- SCHAFFHAUSEN

- Stadt

463 Taler 1621.

Dav. 4627, D. T. 1372b, HMZ 2-763c Prägeschwäche, s - ss 60,-



464

464 Ein zweites Exemplar.



465

465 10 Batzen 1788 (aus 1787).



466

466 20 Batzen 1810.



l. Prägeschwäche, s - ss 75,-

- SOLOTHURN

10 Batzen 1788 (aus 1787).

D. T. 682b, HMZ 2-845j ss 60,-

- WAADT

- Stadt

D. T. 224a, HMZ 2-999a Kr., l. bearbeitet, f. vz 100,-



467



468



467

467 Ein zweites Exemplar.
468 10 Batzen 1823.

ss - vz 110,-
D. T. 226c, HMZ 2-1000d ss - vz 70,-



469



470



- ZÜRICH

- Stadt

469 Taler 1559.

Dav. 8778, Divo 6i, HMZ 2-1123h ss 180,-

- Kanton

470 Taler 1649 (aus 1647).

Dav. 4643, D. T. 1068, HMZ 2-1146h s - ss 125,-



471



472



471

471 Taler 1651.
472 1/2 Taler zu 36 Schilling 1743.

Dav. 4647, D. T. 1073b, HMZ 2-1146i 1. Prägeschwäche, ss 150,-
D. T. 435n, HMZ 2-1165nn ss 70,-



473



474



473 1/2 Taler 1758, Stadtansicht.
474 Ein zweites Exemplar.

D. T. 436v, HMZ 2-1165aaa f. ss 70,-
min. justiert, f. vz 100,-



476



475



476

475 1/2 Taler 1761, Stadtansicht.

D. T. 436w, HMZ 2-1165ccc Sfr. a. Rand, ss

50,-

476 Taler 1777.

Dav. 1794, D. T. 427b, HMZ 2-1164 ggg Graffito, Kr., ss

150,-



477



479



478



479



480



477 10 Schilling 1808.

D. T. 22c, HMZ 2-1176c min. justiert, vz

50,-

478 8 Batzen 1810.

D. T. 21a, HMZ 2-1175a St

125,-

479 10 Schilling 1811.

D. T. 22f, HMZ 2-1176f vz

50,-

480 10 Batzen 1812.

D. T. 20, HMZ 2-1174a vz

70,-



482



481



482

481 20 Batzen 1813.

D. T. 19a, HMZ 2-1173a vz

150,-

482 Neutaler zu 40 Batzen 1813.

Dav. 366, D. T. 18, HMZ 2-1172 vz - St

225,-



483



484



- ZUG

483 Dicken 1612.
484 Dicken 1617.

D. T. 1242e, HMZ 2-1092f f. Kr., ss 100,-
D. T. 1242i, HMZ 2-1092j ss - vz 125,-



486



485



487



485 1/2 Taler 1620.
486 Taler 1620.
487 Taler 1621.

D. T. 1240a, HMZ 2-1091b kl. Rdf., ss 150,-
Dav. 4632, D. T. 1236a, HMZ 2-1090a l. Prägeschwäche, kl. Rdf., vz - prfr 750,-
Dav. 4633, D. T. 1237a, HMZ 2-1090c kl. Sfr., ss 250,-



488



SERBIEN

Milan IV. (I.) Obrenowitsch, 1868-1889

488 20 Dinara 1879, Paris.

Friedb. 3, KM 14, Schlumb. 1 Gold Sfr., min. Rdf., ss 290,-



489



490



491



SPANIEN

Carlos III., 1703-1714

- 489 Zinnmedaille 1710 (von M. Brunner, 43,0 mm), auf die Schlacht bei Almenar und die Flucht Philipps V. in ein Jesuitenkloster. Brustbild / Philipp und ein Jesuit.

Slg. Julius 1178, Slg. Mont. 1351 (Silber) mit Kupferstift, f. vz

40,-

Carlos IV., 1788-1808

- 490 Silbermedaille 1802 (von Sellent, 46,9 mm), auf den Besuch in Barcelona. Brustbilder des Königspaares / Drei Göttinnen.

Vives 193 kl. Rdf., f. vz

100,-

José Napoleon Bonaparte, 1808-1813

- 491 20 Reales 1809, Madrid.

Dav. 308, C. C. 13278 ss

125,-



492



493



492

- 492 20 Reales 1810, Madrid.

Dav. 308, C. C. 13278 ss

180,-

- 493 4 Reales 1812, Sevilla.

C. C. 13258 min. Prägeschwäche, ss+

50,-



495



494



495

Fernando VII., 1808-1833

494 5 Pesetas 1809, Tarragona.

Dav. 316, C. C. 14356 ss

180,-

495 30 Sueldos 1821, Palma de Mallorca.

Dav. 326, C. C. 14568 Rdf., ss

125,-



496



497



496

Isabella II., 1833-1868

496 6 Cuartos 1838, Barcelona.

C. C. 15196 f. vz

50,-

Alfonso XII., 1874-1885

497 25 Pesetas 1881, Madrid.

Friedb. 344, C. C. 15934, Schlumb. 285 Gold vz

450,-



1,5:1



498



1,5:1

Alfonso XIII., 1886-1931

498 1 Peseta 1889, Madrid.

C. C. 15993 vz - St

500,-



500



499



500

TSCHECHOSLOWAKEI

- Republik, 1918-1992

499 Dukat 1923, Kremnitz, Hl. Wenzel.

Friedb. 2, Schlumb. 14 Gold winz. Rdf., vz - St

1 000,-

500 4 Dukaten 1928, Kremnitz, auf den 10. Jahrestag der Republik.

Friedb. 6, Schlumb. 54 Gold kl. Rdf., vz

1 700,-



502



501



502

- 501 Ein zweites Exemplar. **Gold** winz. Rdf., vz+ 2000,-
- 502 Silbermedaille 1928 (von O. Spaniel, 33,9 mm), auf den 10. Jahrestag der Republik. Wappen / St. Prokop pflügt mit dem Teufel vor Bergwerksszene. Müs. 69/4 min. Rdf., vz 50,-



503



504



505



- 503 Bronzeverdienstmedaille o. J. (Randgravur 1928, von J. Mauder u. V. Santrucek, 40,1 mm), der Stadt Prag. Stadtwappen / Bohemia mit Kranz und Löwe. vz 60,-
- 504 Silbermedaille 1929 (von O. Spaniel, 28,2 mm), auf den 1000-Jahrestag der Christianisierung Böhmens. St. Wenzel mit Fahne und Schwert / Reitender St. Wenzel. winz. Rdf., vz - St 100,-
- 505 Ein zweites Exemplar (40,3 mm). kl. Rdf., vz 200,-



1,5:1



506



1,5:1

- 506 Dukat 1933, Kremnitz, Hl. Wenzel. Friedb. 2, Schlumb. 24 **Gold** St 1500,-



507



1,5:1



507

507 10 Dukaten 1933, Kremnitz, Hl. Wenzel. Friedb. 4, Schlumb. 36 Gold min. Rdf., vz - St 12500,-



1,5:1



508



1,5:1

508 Dukát 1934, Kremnitz, Hl. Wenzel. Friedb. 2, Schlumb. 25 Gold kl. Rdf., vz - St 1000,-



509



510



509

UNGARN

- Königreich

Sigismund von Luxemburg, 1387-1437

509 Goldgulden o. J. (1434), Pécs. Friedb. 10, Pohl D 2-52, Huszár 573 Gold Prüfspur, l. gewellt, ss 700,-

Rudolph II., 1576-1608

510 1/2 Taler 1587, Kremnitz. Huszár 1043 ss 125,-



511



511 Taler 1588, Kremnitz. Dav. 8066, Voglh. 100 / III, Huszár 1030 kl. Graffiti, ss 250,-



512

512 Taler 1591, Kremnitz.



513

513 1/2 Taler 1592, Kremnitz.



512

Dav. 8066, Voglh. 100 / III, Huszár 1030 ss 300,-

Huszár 1043 min. Sfr., f. vz 250,-



514

514 Taler 1599, Kremnitz.



515

Dav. 8066, Voglh. 100 / IV, Huszár 1030 ss 300,-

Ferdinand II., 1619-1637

515 Taler 1630, Nagybánya.

Dav. 3131, Voglh. 144 / I, Her. 581, Huszár 1180 ss 400,-



516

516 Taler 1633, Kremnitz.



517

517 Ein zweites Exemplar.



518

518 Taler 1635, Kremnitz.

Dav. 3129, Voglh. 142, Her. 576, Huszár 1179 Hksp., ss 200,-

Hksp., ss 200,-

Dav. 3129, Voglh. 142, Her. 577, Huszár 1179 kl. Sfr., ss+ 200,-





519



520



521



519	Ein zweites Exemplar.	ss - vz	250,-
520	Taler 1637, Kremnitz.	Dav. 3129, Voglh. 142, Her. 580, Huszár 1179 Hksp., Kr. ss	150,-
Ferdinand III., 1637-1657			
521	Taler 1640, Kremnitz.	Dav. 3198, Voglh. 197, Her. 466, Huszár 1241 min. Sfr., ss	300,-



1,5:1



522



1,5:1

522	Silberabschlag von den Stempeln des 1/2 Dukaten 1647, auf die ungarische Krönung in Preßburg.	Slg. Mont. 838 vz - prfr	300,-
-----	---	--------------------------	-------



523



523	Taler 1648, Kremnitz.	Dav. 3198, Voglh. 197, Her. 474, Huszár 1241 f. vz	300,-
-----	-----------------------	--	-------



524



525



526



524 Taler 1651, Kremnitz.



525 Taler 1653, Kremnitz.



526 Taler 1654, Kremnitz.

Dav. 3198, Voglh. 197, Her. 478, Huszár 1242 Hksp., vz 200,-

Dav. 3198, Voglh. 197, Her. 480, Huszár 1242 ss 250,-

Dav. 3198, Voglh. 197, Her. 481, Huszár 1242 ss 250,-



527



528



529



527 Taler 1656, Kremnitz.



528 Taler 1657, Kremnitz.



529 Taler 1658, Kremnitz.

Dav. 3198, Voglh. 197, Her. 484, Huszár 1242 ss 250,-

Dav. 3198, Voglh. 197, Her. 487, Huszár 1244 min. Kr., vz 400,-

Dav. 3198, Voglh. 197, Her. 489, Huszár 1244 ss 250,-



531



530



531



Leopold I., 1657-1705

530 3 Kreuzer 1662, Kremnitz, Mzz. B !

Her. 1578 Var., Huszár 1464 Var. f. vz 70,-

531 6 Kreuzer 1676, Preßburg.

Her. 1269, Huszár 1459 prfr 50,-



533



532



533

532 Bronzemedaille 1686 (von L. G. Lauffer, 29,5 mm), auf die Einnahme von Ofen. Engel über umkämpfter Stadtansicht / Schrift.

Slg. Mont. 1009, Slg. Julius 269 ss 70,-

533 Silbermedaille 1687 (Chronogramm, von G. Hautsch u. L. G. Laufer, 45,5 mm), auf die ungarische Krönung seines Sohnes Joseph. Genius über Brustbild / Leopold krönt seinen Sohn mit der Stephanskronen. Mit Randschrift.

Slg. Mont. 1197 kl. Rdf., ss+ 200,-



534



535



536



534 Taler 1691, Kremnitz.

Dav. 3261, Voglh. 225 / IV, Her. 734, Huszár 1372 kl. Rdf., ss 200,-

535 Taler 1691, Kremnitz.

Dav. 3260, Voglh. 225 / IV, Her. 734, Huszár 1372a ss+ 300,-

536 Taler 1692, Kremnitz.

Dav. 3262, Voglh. 225 / V, Her. 735, Huszár 1373 min. berieben, ss 150,-



537



538



537 1/4 Taler 1695, Kremnitz.

Her. 886, Huszár 1410 ZE, vz 200,-

538 15 Kreuzer 1696, Preßburg.

Her. 1103, Huszár 1441 Kr., ss+ 50,-



539



540



539

539 Taler 1697, Kremnitz.

Dav. 3264, Voglh. 225 / VI, Her. 741, Huszár 1374 kl. Sfr., ss - vz 300,-

540 1/2 Taler 1698, Kremnitz.

Her. 848, Huszár 1402 ss - vz 125,-



542



541



542

541 1/2 Taler 1699, Kremnitz.

Her. 849, Huszár 1402 ss 125,-

542 Taler 1699, Kremnitz.

Dav. 3264, Voglh. 225 / VI, Her. 746, Huszár 1374 ss - vz 200,-



543



544



543 1/2 Taler 1700, Kremnitz.

Her. 850, Huszár 1403 ss 125,-

544 Ein zweites Exemplar.

ss 125,-



545



546



545 Ein drittes Exemplar.

f. vz 150,-

546 1/2 Taler 1701, Kremnitz.

Her. 851, Huszár 1404 ss - vz 125,-



547



548



547 1/2 Taler 1703, Kremnitz.

Her. 854, Huszár 1404 min. justiert, ss+ 125,-

548 1/2 Taler 1703, Kremnitz.

Her. 854, Huszár 1404 ss - vz 200,-



549



550



549 1/2 Taler 1704, Kremnitz.

Her. 855, Huszár 1404 l. Hksp., ss 90,-

Ungarische Malkontenten, 1703-1707

550 1/2 Taler 1705, Kremnitz.

Her. 12, Huszár 1524 Hksp., ss 80,-



551



552



551 Ein zweites Exemplar.

ss 150,-

552 Ein drittes Exemplar.

vz+ 350,-



554



553



555



553	Lot von 3 Stück: 10 (2x, 1x Ggst. Madonna mit Kind), 20 Poltura 1705, ohne Mzst. Her. 24, 17, Huszár 1535, 1536, 1529 ss - vz, ss	120,-
554	10 Poltura 1706, Munkacs. Her. 22, Huszár 1543 kl. Sfr., f. vz	100,-
555	1/2 Taler / Gulden 1706, Kremnitz. Her. 13, Huszár 1524 Hksp., ss	125,-



558



556



557



556



558

556	Franz II. Rakoczy, 1703-1711 Poltura 1707, Kremnitz. Her. 33, Huszár 1549 zaponiert, vz	40,-
557	Joseph I., 1705-1711 Poltura 1709, Kremnitz. Her. 276, Huszár 1579 Stempelfehler, f. vz	40,-
558	Karl VI., 1711-1740 1/2 Taler 1715, Kremnitz. Her. 532, Huszár 1609 vz	200,-



559



559	1/2 Taler 1716, Kremnitz.	125,-
560	1/2 Taler 1717, Kremnitz.	110,-



560



Her. 533, Huszár 1610 f. vz	125,-
Her. 534, Huszár 1610 ss+	110,-



561



562



561 1/4 Taler 1718 (aus 1717), Nagybánya.

Her. 604, Huszár 1621 l. gewellt, vz 200,-

562 1/2 Taler 1719, Kremnitz.

Her. 536, Huszár 1611 ss+ 125,-



563



564



563

563 Taler 1719, Kremnitz.

Dav. 1059, Voglh. 260 / III, Her. 433, Huszár 1604 **RR !** ss - vz 500,-

564 1/2 Taler 1726, Kremnitz.

Her. 543, Huszár 1611 ss - vz 125,-



565



566



565

565 Taler 1728, Kremnitz.

Dav. 1059, Voglh. 260 / III, Her. 442, Huszár 1604 ss+ 275,-

566 1/4 Taler 1729, Nagybánya.

Her. 615, Huszár 1623 ss 50,-



568



567



568

567 1/4 Taler 1732, Nagybánya.

Her. 618, Huszár 1623 vz+ 150,-

568 Taler 1732, Kremnitz.

Dav. 1060, Voglh. 260 / III, Her. 447, Huszár 1605 min. justiert, f. vz 175,-



569



570



569 1/4 Taler 1733, Nagybánya.
570 Ein zweites Exemplar.

Her. 619, Huszár 1623 ss 70,-
l. justiert, ss 80,-



571



571 Lot von 2 Stück: 1/4 Taler 1735, Nagybánya.

Her. 621, Huszár 1623 ss - vz 125,-



572



573



572 1/4 Taler 1737 (aus 1736), Nagybánya.
573 1/4 Taler 1738, Nagybánya.

Her. 623, Huszár 1623 ss 50,-
Her. 624, Huszár 1623 ss+ 60,-



574



575



575

574 1/2 Taler 1739, Kremnitz.
575 Taler 1739, Kremnitz.

Her. 555, Huszár 1614 kl. Kr., ss - vz 150,-
Dav. 1062, Voglh. 260 / IV, Her. 454, Huszár 1606 vz 300,-



576



577



576

576 30 Kreuzer 1740, Kremnitz.

Her. 635, Huszár 1625 Rdf., Kr., vz 125,-

577 1/2 Taler 1740, Kremnitz.

Her. 556, Huszár 1614 RR! vz 400,-



578



ex 579



578

Maria Theresia, 1740-1780

578 Taler 1741, Kremnitz.

Dav. 1125, Voglh. 276 / I, Her. 561, Eypelt. 241, Huszár 1675 min. Rdf., f. vz 200,-

579 Lot von 3 Stück: Bronze- (27,4 mm) und Silberjeton 1741 (2x, 21,0, 26,3 mm), auf die Krönung zur ungarischen Königin in Preßburg. Löwe mit Kreuz und Wappen / Stephanskronen über Schrift.

Slg. Mont. 1693, 1694 vz 100,-



581



580



581

580 1/2 Taler 1742, Kremnitz.

Her. 710, Eypelt. 244, Huszár 1682 ss - vz 150,-

581 Taler 1742, Kremnitz.

Dav. 1125, Voglh. 276 / I, Her. 563, Eypelt. 241, Huszár 1667 kl. Rdf., vz 250,-



582



583



582 Taler 1743, Kremnitz. Dav. 1126, Voglh. 276 / II, Her. 564, Eypelt. 242, Huszár 1668 ss 125,-

583 Taler 1744, Kremnitz. Dav. 1127, Voglh. 276 / II, Her. 566, Eypelt. 242a, Huszár 1669 f. Kr., ss+ 200,-



584



585



584

584 1/2 Taler 1747, Kremnitz. Her. 715, Eypelt. 262a, Huszár 1684 ss 200,-

585 17 Kreuzer 1752, Kremnitz. Her. 1060, Eypelt. 272, Huszár 1708 min. justiert, vz+ 125,-



586



587



586

586 Taler 1752, Kremnitz. Dav. 1131, Voglh. 276 / IV, Her. 578, Eypelt. 260, Huszár 1674 ss 150,-

587 1/2 Taler 1758, Kremnitz. Her. 725, Eypelt. 264, Huszár 1687 f. ss 100,-



589



588



589

588 Dukat 1759, Kremnitz. Friedb. 180, Her. 252, Eypelt. 251, Huszár 1652 Gold l. gewellt, ss - vz 500,-

589 Taler 1761, Kremnitz. Dav. 1132, Voglh. 276 / V, Her. 588, Eypelt. 261, Huszár 1675 Hksp., ss+ 125,-



591



590



591

- 590 Lot von 2 Stück: 17 Kreuzer 1762, 1765, Kremnitz. Her. 1070, 1073, Eypelt. 272, Huszár 1708 ss - vz 100,-
- 591 Taler 1765, Kremnitz. Dav. 1132, Voglh. 276 / V, Her. 592, Eypelt. 261, Huszár 1675 ss 150,-



593



592



593

- 592 Doppeldukat 1765, Kremnitz. Friedb. 179, Her. 62, Eypelt. 250a, Huszár 16499 **Gold** ss 900,-
- 593 Taler 1767, Kremnitz. Dav. 1133, Voglh. 276 / VI, Her. 594, Eypelt. 304, Huszár 1678 l. justiert, ss - vz 125,-



594



595



594



596



596

- 594 30 Kreuzer 1768, Wien. Her. 771, Eypelt. 205 justiert, vz 100,-
- 595 1/2 Taler 1771, Kremnitz. Her. 737, Eypelt. 306, Huszár 1689 f. vz 125,-
- 596 Silbermedaille 1771 (unsigniert, 25,6 mm), auf die Überführung der Reliquien des Hl. Stephan von Ragusa nach Buda. Die Hand in gekröntem Reliquienschrein / Schrift. Slg. Mont. 2031 f. St 150,-



597



598



597

597 Taler 1776, Kremnitz.

Dav. 1133, Voglh. 276 / VII, Her. 602, Eypelt. 304, Huszár 1679 l. justiert, kl. Rdf., ss - vz 150,-

598 Lot von 2 Stück: 1/2 Taler 1779, 1780, Kremnitz.

Her. 742, 743, Eypelt. 306, Huszár 1691 ss 150,-



599



600



599

599 Madonnen-Taler 1780, Kremnitz.

Dav. 1133, Voglh. 276 / VII, Her. 606, Eypelt. 304, Huszár 1680 vz 150,-

Franz I., 1745-1765

600 15 Kreuzer 1748, Kremnitz.

Her. 433, Eypelt. 661, Huszár 1807 ss+ / vz 50,-



601



601 Lot von 3 Stück: 15 Kreuzer 1748, 17 Kreuzer 1758, 1759, Kremnitz.

Her. 433, 396, 397, Eypelt. 661, 654, Huszár 1807, 1803 ss+, vz 120,-



602



602 Taler 1759, Kremnitz.

Dav. 1157, Voglh. 289, Her. 175, Eypelt. 630, Huszár 1787 f. vz 200,-



603



604



603



603 Taler 1761, Kremnitz.

Dav. 1157, Voglh. 289, Her. 177, Eypelt. 630, Huszár 1787 ss 200,-

Joseph II., 1765-1790

604 Taler 1782, Kremnitz.

Dav. 1168, Voglh. 295 / I, Her. 147, Huszár 1869 ss - vz 100,-



605



606



605 Ein zweites Exemplar.

f. vz 125,-

606 Taler 1783, Kremnitz.

Dav. 1168, Voglh. 295 / I, Her. 148, Huszár 1869 ss 80,-



607



608



607



607 Ein zweites Exemplar.

min. justiert, ss+ 100,-

608 Kronentaler 1784, Kremnitz.

Dav. 1170, Voglh. 298, Her. 178 f. vz 80,-



609



610



609



609 Taler 1786, Kremnitz.

Dav. 1169, Voglh. 295 / II, Her. 149, Huszár 1872 l. justiert, ss - vz 125,-

Franz II. (I.), 1792-1835

610 Kronentaler 1797, Kremnitz.

Dav. 1180, Voglh. 307, Her. 473 ss+ 60,-



612



611



612

611 2 Soldi 1799, Kremnitz, für Görz.

Her. 1169 schöne Patina, vz+ 40,-

612 Taler 1818, Kremnitz.

Dav. 7, Voglh. 308 / III, Her. 310 l. justiert, kl. Kr., vz+ 110,-



613



614



613 Taler 1821, Karlsburg.

Dav. 7, Voglh. 308 / III, Her. 325 ss 50,-

614 Taler 1825, Nagybánya..

Dav. 9, Voglh. 308 / IV, Her. 356 Hksp., ss 60,-



616



615



616

615 Dukats 1835, Kremnitz.

Friedb. 210, Her. 195, Huszár 1921, Schlumb. 14 Gold Kr., ss - vz 300,-

Franz Joseph I., 1848-1916

616 3 Kreuzer 1851, Kremnitz.

Her. 856 kl. Rdf., f. St / vz 50,-



617



618



617

617 Doppelgulden 1859, Kremnitz.

Thun 454, Dav. 22, Her. 491 ss 100,-

618 Vereinstaler 1865, Kremnitz.

Thun 446, Dav. 21, Her. 458 vz - St 125,-



619



620



619

619 Talerklippe 1896 (offizielle Neuprägung), auf die Jahrtausendfeier.

St 150,-

620 5 Kronen 1900, Kremnitz.

Dav. 123, Her. 774 vz - St 250,-



621



621 5 Kronen 1907, Kremnitz, zum 40-jährigen Jubiläum der ungarischen Krönung

Dav. 124, Her. 779 min. Rdf., vz 50,-

622 Ein zweites Exemplar.

min. Rdf., vz - St 70,-



622



623



1,5:1



623

623 100 Korona 1907, Kremnitz, auf das 40-jährige Krönungsjubiläum.

Friedb. 256, Her. 327, Huszár 2213, Schlumb. 146 Gold PCGS MS 62, vz - St 5 000,-



624



625



624

- Republik, 1919-1944

- 624 5 Pengő Klippe 1938 (offizielle Neuprägung), auf den 900. Todestag von König Stefan. Huszár 2308 PP 100,-

- GRAN

- Erzbistum

János Simon, 1857-1891

- 625 Silbermedaille 1882 (von H. Jauner, 44,5 mm), auf sein 25-jähriges Jubiläum als Primas von Ungarn. Brustbild n. halbrechts / Ordenskleinod. Hauser 7096 kl. Rdf., vz 150,-



627



626



627

- KREMNITZ

- 626 1/2 St. Georgstaler o. J. Huszár - , vgl. 42 Rdf., ss+ 40,-
- 627 St. Georgs-Medaille o. J. (unsigniert, 42,0 mm). St. Georg den Drachen tötend / Segelschiff mit schlafendem Christus in stürmischer See. Huszár - , vgl. 42 min. ZE, vz 100,-



628



629



- SIEBENBÜRGEN

- Fürstentum

Johann II. Sigismund, 1559-1572

628 Einseitiger Feldtaler 1565.

Dav. 8796, Resch 62 ss+ 800,-

Sigismund Bathory, 1581-1602

629 Taler 1592, Nagybánya..

Dav. 8802, Resch 103 Druckstelle, f. Kr., ss 1 000,-



630



1,5:1



630

630 Taler 1595, Nagybánya.

Dav. 8804, Resch 200 Sfr. am Rand, kl. Rdf., ss 1 200,-



631



632



633



631 3 Gröschler 1597, Nagybánya.

Resch 236 ff. ss 50,-

Stephan Bocskai, 1604-1607

632 3 Gröschler 1607 Nagybánya.

Resch 101 ff. ss+ 70,-

Gabriel Bathory, 1608-1613

633 3 Gröschler 1611 (aus 1610), Hermannstadt.

Resch 136 f. Kr., ss - vz 150,-



634 **Gabriel Bethlen, 1613-1629**
Taler 1621, Kremnitz. Dav. 4710, Resch 81 ss 1000,-



635 Lot von 4 Stück: Kipper-24 Kreuzer 1623, Oppeln. Resch 203 ff., F. u. S. 2913 Prägeschwäche, f. ss 200,-



636 Groschen 1628, Nagybánya. Resch 488 ff. ss 40,-

637 **Georg Rakoczi II., 1648-1660**
Taler 1656, Nagybánya. Dav. 4752, Resch 102 ss+ 1000,-



638

Karl VI., 1711-1740

638 1/2 Taler 1726, Karlsburg.

Her. 566, Resch 35 ss 350,-



639

Lot

639 Lot von 10 Stück: Denar 1556, 1621, Groschen 1612 (2x), 1625, 1626 (4x), 1628, Nagybánya.

f. ss, ss 180,-



640

ZYPERN

Erzbischof Makarios III., 1959-1977

640 1 Pound 1966, Paris.

Friedb. 6b, Schlumb. 2 Gold f. St 500,-

**Für unsere Auktion im Frühjahr 2022 nehmen wir
ab sofort geeignete Einlieferungen entgegen.**

ÜBRIGES AUSLAND



642

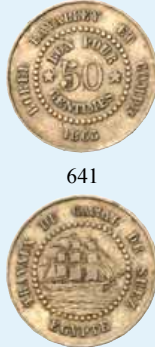

641



642

ÄGYPTEN

Abdul Aziz, 1801-1876

- 641 Lot von 2 Stück: 50 Centimes, 1 Franc 1865, der Gesellschaft Borel Lavalley et Compie beim Bau des Suez Kanals. Lecompte 9, 10, KM Tn 6, 7 ss 200,-

ÄTHIOPIEN

Menelik II., 1889-1913

- 642 Birr EE 1889 = 1897, Paris. Dav. 29, KM 5 f. ss 30,-



643

- 643 Ein zweites Exemplar.



644



643

- ss+ 60,-

AUSTRALIEN

Victoria, 1837-1901

- 644 Sovereign 1884, Melbourne. Friedb. 12, S. 3854, Schlumb. 197 Gold vz 425,-



645



646



BELGISCH - KONGO

Leopold II., 1865-1908

- 645 5 Francs 1894 Dav. 10, KM 8.1 kl. Rdf, ss+ 300,-

BOLIVIEN

Ferdinand VII., 1808-1833

- 646 8 Reales 1822, Potosi. Ray. 17, KM 84, C. C. 14964 vz 100,-



647



648



647

- Republik seit 1825

647	8 Soles 1849.	Ray. 20, KM 109	ss	70,-
648	2 Soles 1855, auf die Wahl von Präsident Jorge Córdova.	Fonrobert 9609	f. St	50,-



649



650



649	8 Soles 1860.	KM 138.6	ss - vz	50,-
-----	---------------	----------	---------	------

BRASILIEN

Peter II., 1831-1889

650	2000 Reis 1865.	Ray. 7, KM 466	vz	50,-
-----	-----------------	----------------	----	------



652



651



652

651	Ein zweites Exemplar.		vz - St	60,-
-----	-----------------------	--	---------	------

- Republik

652	4000 Reis 1900, auf den 400. Jahrestag der Entdeckung Brasiliens.	Ray. 12, KM 502.2	R! vz - St	600,-
-----	---	-------------------	------------	-------



653



654



CHINA

653 Dollar o. J. (1908). Dav. 214, Yeo. 14 min. berieben, ss - vz 500,-

- Volksrepublik seit 1911

654 Dollar Jahr 3 = 1911. Dav. 216, Yeo. 31 kl. Chopmarks, Kr., ss 300,-



655



656



657



655 Ein zweites Exemplar. ss 300,-

656 Dollar o. J. (1912), San Yat-Sen. Dav. 219, Yeo. 319 min. berieben, vz 1500,-

657 Dollar o. J. (1927), Sun Yat-Sen. Dav. 218, Yeo. 318a l. Prägeschwäche, vz 70,-



658



659



658 Ein zweites Exemplar. vz+ 80,-

659 Dollar Jahr 23 = 1934. Dav. 223, Yeo. 345 vz 100,-



1,5:1



660



1,5:1

- CHIH LI

660 10 Cents Jahr 22 = 1896.

Yeo. 62 **RR!** kl. Rdf., ss 300,-



661



662



- HU PEH

661 50 Cents o. J.

Yeo. 126 Fassungsspuren, ss+ 80,-

- KIRIN

662 50 Cents o. J.

Yeo. 182.1 ss 200,-



663



- KWANG-TUNG

663 Lot von 3 Stück: 20 Cents o. J.

Yeo. 201 (2x), 423 ss - f. St 80,-



664



665



664 Dollar o. J.

Dav. 182, Yeo. 203 ss - vz 200,-

- PEI-YANG

665 Dollar Jahr 34 = 1908.

Dav. 188, Yeo. 73 f. Kr., ss 200,-



666

666 Ein zweites Exemplar.



667 Ein drittes Exemplar.



667



ss 250,-

f. vz 270,-



668

668 Dollar Jahr 1 = 1912.



669 Ein zweites Exemplar.



669



Dav. 202, Yeo. 456 ss 100,-

f. vz 150,-

- SZECHUAN



670

670 Dollar o. J. (1907).



671

671 50 Cents o. J. (1909-1911).



670

Dav. 206, Yeo. 254 f. Kr., ss+ 350,-

Yeo. 259 ss - vz 100,-

- YUNNAN



672

672 Dollar o. J. (1909-1911).



673

673 Kupferprobe Dollar o. J., mit spiegelverkehrter Randschrift: GOTT SEGNE UNS.



672

Dav. 207, Yeo. 258 min. berieben, ss - vz 200,-

zu Dav. 207, zu Yeo. 254 RR ! kl. Rdf., ss - vz 3500,-



674



676

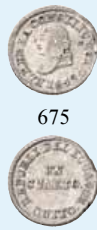

675



676



674

674 50 Cents o. J. (1917).

Yeo. 479 f. vz 200,-

ECUADOR

- Republik seit 1830

675 1 Cuarto = 1/4 Real 1849, Quito.

KM 36 kl. ZE, vz 100,-

EL SALVADOR

- Republik seit 1841

676 100 Colones 1971, 150 Jahre Unabhängigkeit.

Friedb. 7, KM 145 Gold PP 530,-



678



677



678

ERITREA

Umberto I. von Italien, 1878-1900

677 1 Lira 1891, Rom.

Pagani 635, KM 2 kl. Rdf., f. vz 50,-

Victor Emanuel III. von Italien, 1900-1946

678 Tallero 1918, Rom.

Dav. 28, Pagani 9 Druckstelle, f. Kr., ss 100,-



679



680



679

FRANZÖSICH - INDOCHINA

679 1 Piastre 1909, A - Paris.

Dav. 252, Lecompte 292, Km 5a.1 vz - St 90,-

680 50 Centimes 1936

Lecompte 261, KM 4a.2 schöne Patina, EA 70,-



682



681



682

681 50 Centimes 1946, ESSAI, piéfort.

Lecompte 264, KM PE 7 **Bronze-Nickel** f. St 90,-

GUATEMALA

- Republik seit 1839

682 1 Peso 1897.

Ray. 20, KM 210 schöne Patina, vz 50,-



683



684



683

HONG KONG

Victoria, 1837-1901

683 50 Cents 1890.

KM 9.1 vz 150,-

JAPAN

Mutsohito, 1867-1912

684 50 Sen Meiji Jahr 3 = 1870.

Yeo. 4 vz 100,-



685



686



685

685 Yen Jahr 3 = 1870.

Dav. 273, Yeo. 5.2 min. Rdf., vz 300,-

KOLUMBIEN

- Cundinamarca

686 8 Reales 1821, Bogota.

Ray. 8, KM C 6 gestopftes Loch, s - ss 50,-



687



688



687

- Neu Granada

687 2 Reales 1849, Bogota.

KM 105 vz - St 50,-

KUBA

- Republik seit 1902

688 5 Pesos 1916.

Friedb. 4, KM 19 Gold f. vz 375,-



689



690



691



MEXIKO

Karl IV. von Spanien, 1788-1808

689 8 Reales 1802, Mexico City.

Ray. 13, KM 109, C. C. 12564 ss 50,-

Ferdinand VII. von Spanien, 1806-1823

690 8 Reales 1821, Zacatecas.

Ray. 23, C. C. 14571, KM 111.5 ss 70,-

691 Ein zweites Exemplar.

1. Prägeschwäche, ss - vz 80,-



692



Augustin I. Iturbide, 1822-1823

692 Silbermedaille 1822 (unsigniert, 34,0 mm), auf seine Amtseinführung. Schrift / Gekrönter Adler.

Fonrobert 6539 kl. Druckstelle, Rdf., ss 70,-



693

693 8 Reales 1890, Mexico City.



694

694 1/2 Dhofari Rial AH 1367 = 1948.



693

Ray. 66, KM 377.10 vz - St 70,-

MUSCAT UND OMAN

Sa'id bin Taimur, 1932-1970

KM 29 schöne Patina, St 100,-



696



695



696

NIEDERLÄNDISCH - OSTINDIEN

Wilhelm I., 1815-1840

695 1 Gulden 1840, Utrecht.

Scholten 617 min. Rdf., ss+ 70,-

PERU

- Republik seit 1821

696 5 Pesetas 1880.

Ray. 25, KM 201.1 ss+ 50,-



697



698



697

PORTUGAL - ÜBERSEEPROVINZ

- ANGOLA

Maria I., 1786-1816

697 8 Macutas 1796.

VAZ. AN 83, KM 34 ss 90,-

PORTUGIESISCH - INDIEN

- GOA

Johann VI., 1807-1826

698 Rupie 1818.

KM 239 interessante Portrait, ss+ 100,-



700



699



700

Peter V., 1853-1861

699 Pardau 1857, Variante mit spiegelverkehrtem "D".

KM 280 Var. R! ss+ 200,-

SANSIBAR

Burghash Ibn Said, 1870-1888

700 1 Ryal AH 1299 = 1882.

Dav. 89, KM 4 ss+ 350,-



701



702



703



701

SIERRA LEONE

- Sierra Leone Company

701 1 Penny 1791.

Km 2.1 vz 50,-

SÜDAFRIKA

- Republik seit 1852

702 1 Pond 1898.

Friedb. 2, KM 10.2 Gold kl. Rdf., ss 370,-

703 Ein zweites Exemplar.

Gold ss - vz 500,-



704



705



704



USA

704 1 Dollar 1797, Draped Bust Type, 10 Sterne links, 6 Sterne rechts.

Ray. 2, Cr. 34 f. ss 1500,-

705 50 Cents 1830, Capped Bust Type.

KM 37, Cr. 32 f. vz / vz 70,-



1,5:1



706



1,5:1

706 5 Cents 1833, Capped Bust Type.

KM 47, Cr. 33 schöne Patina, kl. Kr., vz 150,-



1,5:1



707



1,5:1

707 1 Dollar 1853, Coronet Head Type.

Friedb. 84, KM 73, Yeo. 19 **Gold** Vs. mehrere Kr., vz 100,-



710



709



708



709



710

708 2 1/2 Dollars 1856, Coronet Head Type.

Friedb. 114, KM 72, Yeo. 22 **Gold** vz 350,-

709 3 Dollars 1856, Indian Head Type.

Friedb. 124, KM 84, Yeo. 21 **Gold** f. ss 500,-

710 1/2 Dollar 1857 O, Liberty Seated Type.

KM A 68, Yeo. 10 NGC MS 61, vz+ 750,-



711



712



711 20 Dollars 1873, Coronet Head Type.

Friedb. 174, KM 74.2, Yeo. 25a **Gold** kl. Rdf., kl. Kr., ss - vz 1500,-

712 20 Dollars 1875 S, Coronet Head Type.

Friedb. 175, KM 74.2, Yeo. 25a **Gold** ss+ 1500,-



713



714



713 20 Dollars 1877, Coronet Head Type.

Friedb. 177, KM 74.3, Yeo. 25b **Gold** ss 1550,-

714 20 Dollars 1878 S, Coronet Head Type.

Friedb. 178, KM 74.3, Yeo. 25b **Gold** kl. Rdf., ss+ 1500,-



715



716



715 20 Dollars 1879 S, Coronet Head Type.

Friedb. 178, KM 74.3, Yeo. 25b **Gold** kl. Rdf., ss 1 500,-

716 20 Dollars 1880 S, Coronet Head Type.

Friedb. 178, KM 74.3, Yeo. 25b **Gold** min. berieben, ss 1 450,-



717



718



717 20 Dollars 1881 S, Coronet Head Type.

Friedb. 178, KM 74.3, Yeo. 25b **Gold** ss 1 500,-

718 20 Dollars 1882 S, Coronet Head Type.

Friedb. 178, KM 74.3, Yeo. 25b **Gold** ss 1 500,-



719



720



719 20 Dollars 1883 S, Coronet Head Type.

Friedb. 178, KM 74.3, Yeo. 25b **Gold** ss 1 500,-

720 20 Dollars 1885 S, Coronet Head Type.

Friedb. 178, KM 74.3, Yeo. 25b **Gold** ss 1 500,-



722



721



723



721



722

721 10 Dollars 1886, Coronet Head Type.

Friedb. 158, KM 102, Yeo. 24a **Gold** vz 750,-

722 20 Dollars 1889 S, Coronet Head Type.

Friedb. 178, KM 74.3, Yeo. 25b **Gold** kl. Rdf., vz 1 550,-

723 2 1/2 Dollars 1890, Coronet Head Type.

Friedb. 114, KM 72, Yeo. 22 **Gold** vz 350,-



724



725



724

- | | | | | |
|-----|---------------------------------------|--------------------------------|--------------------------------|--------|
| 724 | 20 Dollars 1890 S, Coronet Head Type. | Friedb. 178, KM 74.3, Yeo. 25b | Gold ss | 1500,- |
| 725 | 5 Dollars 1891 CC, Coronet Head Type. | Friedb. 146, KM 101, Yeo. 23a | Gold NGC MS 62, vz - St | 800,- |



726



727



- | | | | | |
|-----|---------------------------------------|--------------------------------|----------------------------|--------|
| 726 | 20 Dollars 1891 S, Coronet Head Type. | Friedb. 178, KM 74.3, Yeo. 25b | Gold PCGS MS 61, vz | 1500,- |
| 727 | 20 Dollars 1892 S, Coronet Head Type. | Friedb. 178, KM 74.3, Yeo. 25b | Gold vz+ | 1550,- |



728



729



- | | | | | |
|-----|---------------------------------------|--------------------------------|---------------------|--------|
| 728 | 20 Dollars 1893, Coronet Head Type. | Friedb. 177, KM 74.3, Yeo. 25b | Gold vz - St | 1550,- |
| 729 | 20 Dollars 1894 S, Coronet Head Type. | Friedb. 178, KM 74.3, Yeo. 25b | Gold vz | 1500,- |



730



731



- | | | | | |
|-----|---------------------------------------|--------------------------------|-----------------|--------|
| 730 | 20 Dollars 1895, Coronet Head Type. | Friedb. 177, KM 74.3, Yeo. 25b | Gold vz+ | 1550,- |
| 731 | 20 Dollars 1896 S, Coronet Head Type. | Friedb. 178, KM 74.3, Yeo. 25b | Gold vz+ | 1550,- |



732



733



732 Ein zweites Exemplar.
733 20 Dollars 1897 S, Coronet Head Type.

Friedb. 178, KM 74.3, Yeo. 25b **Gold** vz+ 1550,-
Friedb. 178, KM 74.3, Yeo. 25b **Gold** vz / vz+ 1500,-



734



735



734

734 20 Dollars 1898 S, Coronet Head Type.
735 10 Dollars 1899, Coronet Head Type.

Friedb. 178, KM 74.3, Yeo. 25b **Gold** vz - St 1550,-
Friedb. 158, KM 102, Yeo. 24a **Gold** vz 750,-



736



737



736 20 Dollars 1899, Coronet Head Type. Friedb. 177, KM 74.3, Yeo. 25b **Gold** kl. Kr., vz - St 1550,-
737 20 Dollars 1900, Coronet Head Type. Friedb. 177, KM 74.3, Yeo. 25b **Gold** PCGS MS 63, f. St 1600,-



738



739



738 20 Dollars 1901, Coronet Head Type. Friedb. 177, KM 74.3, Yeo. 25b **Gold** PCGS MS 63+, f. St 1600,-
739 20 Dollars 1901 S, Coronet Head Type. Friedb. 178, KM 74.3, Yeo. 25b **Gold** vz - St 1550,-



740



741



742



- | | | | |
|-----|---------------------------------------|---|---------|
| 740 | 20 Dollars 1902 S, Coronet Head Type. | Friedb. 178, KM 74.3, Yeo. 25b Gold vz | 1 500,- |
| 741 | 20 Dollars 1903, Coronet Head Type. | Friedb. 177, KM 74.3, Yeo. 25b Gold vz - St | 1 550,- |
| 742 | 20 Dollars 1904, Coronet Head Type. | Friedb. 177, KM 74.3, Yeo. 25b Gold NGC MS 64, f. St | 1 600,- |



743



1,5:1



743

- | | | | |
|-----|-------------------------------------|---|---------|
| 743 | 20 Dollars 1905, Coronet Head Type. | Friedb. 177, KM 74.3, Yeo. 25b Gold, R ! nur 59011 Expl. geprägt ! vz - St | 2 500,- |
|-----|-------------------------------------|---|---------|



744



746



745



746



744

- | | | | |
|-----|--|--|-------|
| 744 | 1/2 Dollar 1906 D, Liberty Head Type. | KM 116, Yeo. 17 vz+ | 125,- |
| 745 | 2 1/2 Dollars 1906, Coronet Head Type. | Friedb. 114, KM 72, Yeo. 22 Gold vz | 350,- |
| 746 | 10 Dollars 1906, Coronet Head Type. | Friedb. 158, KM 102, Yeo. 24a Gold vz | 750,- |



747



748



747 20 Dollars 1906 D, Coronet Head Type.

748 20 Dollars 1907, Coronet Head Type.

Friedb. 180, KM 74.3, Yeo. 25b **Gold** vz+ 1 550,-

Friedb. 177, KM 74.3, Yeo. 25b **Gold** f. St 1 550,-



750



749



751



750

749 10 Dollars 1907, Indian Head Type.

Friedb. 164, KM 125, Yeo. 34 **Gold** NGC MS 61, vz - St 850,-

750 20 Dollars 1907, Saint-Gaudens Type, without motto.

Friedb. 183, KM 127, Yeo. 35a **Gold** NGC MS 63, f. St 1 600,-

751 10 Dollars 1908, Indian Head Type.

Friedb. 166, KM 130, Yeo. 34a **Gold** vz - St 850,-



752



753



752 20 Dollars 1908, Saint-Gaudens Type, without motto.

Friedb. 183, KM 127, Yeo. 35a **Gold** NGC MS 64, f. St 1 650,-

753 20 Dollars 1908, Saint-Gaudens Type.

Friedb. 185, KM 131, Yeo. 35b **Gold** vz 1 550,-



754



755



754 10 Dollars 1909 D, Indian Head Type.

Friedb. 168, KM 130, Yeo. 34a **Gold** NGC MS 60, vz - St 850,-

755 10 Dollars 1910, Indian Head Type.

Friedb. 166, KM 130, Yeo. 34a **Gold** NGC MS 62, vz - St 850,-



757



756



757

756 10 Dollars 1910 D, Indian Head Type. Friedb. 168, KM 130, Yeo. 34a **Gold** NGC MS 62, vz - St 850,-

757 20 Dollars 1910, Saint-Gaudens Type. Friedb. 185, KM 131, Yeo. 35b **Gold** kl. Rdf., vz 1500,-



759



758



759

758 10 Dollars 1911, Indian Head Type. Friedb. 166, KM 130, Yeo. 34a **Gold** NGC MS 62, vz - St 850,-

759 20 Dollars 1911, Saint-Gaudens Type. Friedb. 185, KM 131, Yeo. 35b **Gold, nur 197350 Expl. geprägt!** f. vz 1500,-



760



761



760

760 Ein zweites Exemplar. **Gold** NGC MS 62, vz - St 1550,-

761 10 Dollars 1912, Indian Head Type. Friedb. 166, KM 130, Yeo. 34a **Gold** NGC MS 62, vz - St 850,-



763



764



762



764



763

762 5 Cents 1913, Buffalo Type. KM 133, Yeo. 27 vz - St 40,-

763 10 Dollars 1913, Indian Head Type. Friedb. 166, KM 130, Yeo. 34a **Gold** NGC MS 62, vz - St 850,-

764 5 Dollars 1914, Indian Head Type. Friedb. 148, KM 129, Yeo. 33 **Gold** vz 450,-



766



765



766

765 10 Dollars 1914, Indian Head Type.

Friedb. 166, KM 130, Yeo. 34a **Gold** vz - St 850,-

766 20 Dollars 1914 D, Saint-Gaudens Type.

Friedb. 187, KM 131, Yeo. 35b **Gold** vz+ 1550,-



767



767 20 Dollars 1914 S, Saint-Gaudens Type.



768



Friedb. 186, KM 131, Yeo. 35b **Gold** vz+ 1550,-

768 Ein zweites Exemplar.

Gold PCGS MS 63, f. St 1600,-



770



769



770

769 10 Dollars 1915, Indian Head Type.

Friedb. 166, KM 130, Yeo. 34a **Gold** vz - St 850,-

770 20 Dollars 1915 S, Saint-Gaudens Type.

Friedb. 186, KM 131, Yeo. 35b **Gold** vz 1550,-



771



771 20 Dollars 1916 S, Saint-Gaudens Type.



772



772 20 Dollars 1920, Saint-Gaudens Type.

Friedb. 186, KM 131, Yeo. 35b **Gold** kl. Rdf., vz 1450,-

Friedb. 185, KM 131, Yeo. 35b **Gold** vz - St 1550,-



773



773 20 Dollars 1922, Saint-Gaudens Type.

774 Ein zweites Exemplar.



774



Friedb. 185, KM 131, Yeo. 35b **Gold** vz - St 1550,-

Gold vz - St 1550,-



775



775 20 Dollars 1923, Saint-Gaudens Type.

776 Ein zweites Exemplar.



776



Friedb. 185, KM 131, Yeo. 35b **Gold** f. St 1600,-

Gold NGC MS 63, f. St 1600,-



777



777 20 Dollars 1924, Saint-Gaudens Type.

778 Ein zweites Exemplar.



778



Friedb. 185, KM 131, Yeo. 35b **Gold** vz - St 1550,-

Gold f. St 1600,-



779



779 Ein drittes Exemplar.

780 2 1/2 Dollar 1925 D, Indian Head Type.

781 20 Dollars 1925, Saint-Gaudens Type.



780



781



Gold NGC MS 63, f. St 1600,-

Friedb. 121, KM 128, Yeo. 32 **Gold** vz 220,-

Friedb. 185, KM 131, Yeo. 35b **Gold** vz - St 1550,-



782



783



- 782 20 Dollars 1926, Saint-Gaudens Type. Friedb. 185, KM 131, Yeo. 35b **Gold** PCGS MS 62, kl. Kr., f. St 1550,-
- 783 20 Dollars 1927, Saint-Gaudens Type. Friedb. 185, KM 131, Yeo. 35b **Gold** vz - St 1550,-



784



785



784

- 784 Ein zweites Exemplar. **Gold** vz - St 1550,-
- 785 2 1/2 Dollars 1928, Indian Head Type. Friedb. 120, KM 128.4, Yeo. 32 **Gold** ss 200,-



786



787



786

- 786 20 Dollars 1928, Saint-Gaudens Type. Friedb. 185, KM 131, Yeo. 35b **Gold** f. St 1600,-
- 787 10 Dollars 1932, Indian Head Type. Friedb. 166, KM 130, Yeo. 34a **Gold** vz - St 900,-



789



788



789

- 788 Ein zweites Exemplar. **Gold** vz 900,-
- Gedenkmünzen**
- 789 1 Dollar 1900, Lafayette. Ray. 9, KM 118, Yeo. C 2 l. berieben, ss - vz 250,-



790



791



790 1/2 Dollar 1925 S, California Diamond Jubilee.

KM 155, Yeo. C 11 vz 70,-

791 1/2 Dollar 1936, Delaware Tercentenary.

KM 179, Yeo. C 18 vz 150,-



792



793



794



792 1/2 Dollar 1935, Hudson, New York Sesquicentennial.

KM 170, Yeo. C 24 vz 350,-

793 1/2 Dollar 1924, Huguenot-Walloon Tercentenary.

KM 154, Yeo. C 25 St 60,-

794 Ein zweites Exemplar.

St 70,-



795



796



797



795 1/2 Dollar 1920, Pilgrim Tercentenary.

KM 147.1, Yeo. C 40 St 60,-

796 1/2 Dollar 1926, Sesquicentennial of American Independence.

KM 160, Yeo. C 46 vz 50,-

797 1/2 Dollar 1934, Texas Centennial.

KM 167, Yeo. C 49 f. vz 80,-



798 1:2

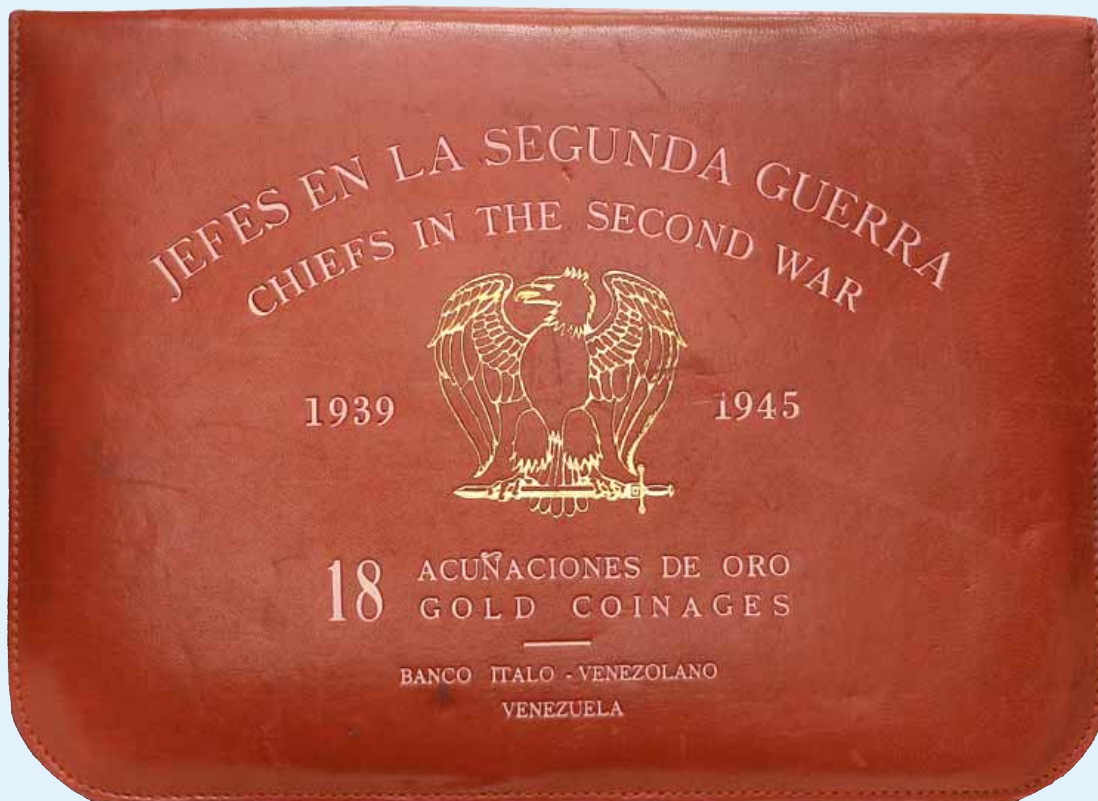

VENEZUELA

- Republik seit 1821

798 Lot von 18 Stück: Komplette Serie der Goldmedaillen 1957 (Banco Italo-Venezolano, je 30,3 mm, 22,2 g 900 fein), auf die führenden Persönlichkeiten des II. Weltkrieges.

KM X MB 19 - MB 36 Gold Original mit Prospekt, St 22 000,-

Lots Ausland

- | | | | |
|-----|--|------------------------------|---------|
| 799 | Lot von 236 Stück: DÄNEMARK, FINNLAND, ISLAND, NORWEGEN, SCHWEDEN, darunter viele Silbermünzen. | unterschiedliche Erhaltungen | 600,- |
| 800 | Lot von 260 Stück: ENGLAND; FRANKREICH; ITALIEN, meist ab 1800 mit vielen Silbermünzen. | unterschiedliche Erhaltungen | 1 200,- |
| 801 | Lot von 200 Stück: ÖSTERREICH, UNGARN, SCHWEIZ mit vielen Silbermünzen, dabei auch ältere Stücke. | unterschiedliche Erhaltungen | 850,- |
| 802 | Lot von 100 Stück: PORTUGAL, SPANIEN. Kleine Querschnittsammlung mit einigen älteren Stücken. | unterschiedliche Erhaltungen | 500,- |
| 803 | Lot von 212 Stück: KANADA (40), RUSSLAND (92) und ALLE WELT (80), mit vielen interessanten Stücken. | unterschiedliche Erhaltungen | 1 000,- |
| 804 | Restsammlung von der ANTIKE bis zur NEUZEIT mit vielen interessanten Stücken, dabei größere Anzahl französischer Jetons, aber auch moderne Silbermünzen sowie diverse Kleinmünzen ab KAISERZEIT. | unterschiedliche Erhaltungen | 750,- |



805 1:2

- | | | | |
|-----|--|------------------------------|---------|
| 805 | Umfangreiches Lot von der ANTIKE bis zur NEUZEIT, mit Schwerpunkt RDR und ALT-DEUTSCHLAND. Viele Stücke mit Henkelspuren, polierten Feldern etc. | unterschiedliche Erhaltungen | 2 500,- |
| | Interessantes Lot ! | | |

Römisch-Deutsches Reich - Österreich



806



807



806

Erzherzog Sigismund, "der Münzreiche", 1477-1490

806 6 Kreuzer o. J. (nach 1482), Hall.

M. / T. 48 kl. Sfr., ss - vz

50,-

Ferdinand I., 1521-1564

807 Silbermedaille 1531 (unsigniert, 16,5 mm), auf die Krönung in Aachen zum römischen Kaiser. Hüftbild / Schrift.

Slg. Mont. 599 ss+

150,-



809



808



809

808 Ein zweites Exemplar (19,2 mm).

809 Groschen 1547, Breslau.

l. gewellt, ss

125,-

F. u. S. 20 f. vz

50,-



811



810



812



810 Taler zu 72 Kreuzer 1557, Hall.

Dav. 8027, Voglh. 48 / II, M. / T. 122 Henkel, ss+

200,-

811 Taler 1557, Joachimstal.

Dav. 8046, Voglh. 49 / VII, Dietiker 148 ss

400,-

812 Taler zu 72 Kreuzer 1557, Klagenfurt.

Dav. 8022, Voglh. 51 / I kl. Rdf., ss

300,-



813



814



813 Taler zu 72 Kreuzer 1558, Hall.

Dav. 8027, Voglh. 48 / II, M. / T. 123 ss 280,-

814 Taler 1560, Joachimstal.

Dav. 8047, Voglh. 49 / VIII, Dietiker 153 l. korrodiert, ss 250,-



816



815



816

815 10 Kreuzer 1561, Hall.

Hahn 126, M. / T. 149 min. ZE, ss 70,-

816 Guldenaler zu 60 Kreuzer 1563, Hall.

Dav. 33, Voglh. 57, M. / T. 141 vz 900,-



817



818



817

817 Guldenaler zu 60 Kreuzer 1563, Klagenfurt.

Dav. 35, Voglh. 59 vz 1200,-

818 1/2 Taler o. J., Hall.

M. / T. 115 SR, min. korrodiert, ss 150,-



819



820



819 Taler o. J., Wien, Mmz. 1 / Mmz. 2.

Dav. 8010, Voglh. 44 / II ss 200,-

820 Ein zweites Exemplar. Mmz. 2 / Mmz. 2.

ss 200,-



821



822



821 Taler o. J., Hall.
822 Ein zweites Exemplar.

Dav. 8026, Voglh. 48 / I, M. / T. 114 ss 300,-
vz 700,-



823



824



823 Taler zu 72 Kreuzer o. J., Hall.
824 Ein zweites Exemplar.

Dav. 8029, Voglh. 48 / III., M. / T. 124 I. Prägeschwäche, ss 250,-
kl. ZE, ss - vz 700,-



825



1,5:1



825

825 Taler o. J., Klagenfurt.

Dav. 8021, Voglh. 41 R! kl. Sfr., vz 2500,-



826



826 Maximilian II., 1564-1576
Guldentaler zu 60 Kreuzer 1568, Joachimstal.

Dav. 43, Voglh. 73, Dietiker 208 vz 2000,-



827



828



829



827	Guldenaler zu 60 Kreuzer 1571, Kutteneberg.	Dav. 44, Voglh. 74, Dietiker 213 kl. Kr., vz	1 000,-
828	Guldenaler zu 60 Kreuzer 1572, Joachimstal.	Dav. 43, Voglh. 73, Dietiker 208 vz	2 000,-
829	Guldenaler zu 60 Kreuzer 1572, Kutteneberg.	Dav. 44, Voglh. 74, Dietiker 213 Sfr. am Rand, ss	500,-



830



831



832



Erzherzog Ferdinand, 1564-1595

830	Guldenaler zu 60 Kreuzer 1568, Hall.	Dav. 52, Voglh. 90 / III, M. / T. 198 kl. Rdf., ss	150,-
831	Guldenaler zu 60 Kreuzer 1571, Hall.	Dav. 52, Voglh. 90 / III, M. / T. 203 vz	500,-
832	Guldenaler zu 60 Kreuzer 1574, Hall.	Dav. 55, Voglh. 90 / VI, M. / T. 223 Hksp., ss	125,-



833



834



833 Ein zweites Exemplar.

ss - vz 250,-

834 Taler o. J., Ensisheim.

Dav. 8091 A, Voglh. 84 / Var. 1, Klemesch 14 vz 250,-



835



836



835 Taler o. J., Ensisheim.

Dav. 8092, Voglh. 84, Klemesch 91 vz 500,-

836 Taler o. J., Ensisheim.

Dav. 8088, Voglh. 84 / Var. 2, Klemesch 115 winz. Sfr., vz 200,-



837



838



837 Taler o. J., Ensisheim.

Dav. 8088, Voglh. 84 / Var. 2, Klemesch 124 ss 150,-

838 Taler o. J., Ensisheim.

Dav. 8088, Voglh. 84 / Var. 3, Klemesch 147 kl. Sfr., ss+ 200,-



839



840



839 Taler o. J., Ensisheim.

Dav. 8089, Voglh. 84 / Var. 7, Klemesch 167 kl. Sfr., ss 150,-

840 Taler o. J., Ensisheim.

Dav. 8092 A, Voglh. 84 / Var. 6, Klemesch 186 ss 150,-



841



842



843



841 Taler o. J., Ensisheim.

Dav. 8089, Voglh. 84 / V, Klemesch 217 min. ZE, ss+

180,-

842 Taler o. J., Hall.

Dav. 8094, Voglh. 87 / Var. 2, M. / T. 274 kl. Kr., ss

125,-

843 Taler o. J., Hall.

Dav. 8097, Voglh. 87 / Var. 5, M. / T. 273 min. ZE, ss

125,-



844 1:1,5

844 Lot von 6 Stück: Taler o. J., Hall, verschiedene Stempel.

Dav. 8094 ff., Voglh. 87, M. / T. 267 ff. min. Hksp. (1x), ss, ss+

700,-



845

Rudolph II., 1576-1612

845 Taler 1578, Kutteneberg.

Dav. 8079, Voglh. 101 / I, Dietiker 368 kl. Sfr., vz

900,-



846



847



846 Taler 1580, Joachimstal.

847 Taler 1594, Kuttenberg.

Dav. 8076, Voglh. 98 / I, Dietiker 372 ss+ 800,-

Dav. 8079, Voglh. 101 / I, Dietiker 370 kl. Sfr., ss 300,-



848



849



848 Taler 1597, Kuttenberg.

849 Taler 1599, Kuttenberg.

Dav. 8079, Voglh. 101 / I, Dietiker 370 ss 200,-

Dav. 8079, Voglh. 101 / I, Dietiker 370 kl. Rdf., vz 700,-



850



851



850 Taler 1603, Ensisheim.

851 Taler 1603, Ensisheim.

Dav. 3033, Voglh. 95 / II, Klemesch 42a winz. Hksp., ss 125,-

Dav. 3034, Voglh. 95 / II, Klemesch 48 ss 250,-



852



853



852 Taler 1603, Ensisheim.

853 Taler 1603, Hall.

Dav. 3033, Voglh. 95 / II, Klemesch 52 vz 600,-

Dav. 3005, Voglh. 96 / II, M. / T. 374 kl. Sfr., ss - vz 300,-



854 Taler 1604, Hall.

855 Taler 1604, Kutttenberg.

Dav. 3005, Voglh. 96 / III, M. / T. 375 min. Hksp. (?), ss

Dav. 3028, Voglh. 101 / III, Dietiker 392 kl. Rdf., ss

125,-

450,-



856 1/4 Taler 1605, Hall.

857 Taler 1605, Hall.

M. / T. 359 ss

Dav. 3005, Voglh. 96 / V, M. / T. 376 f. ss

150,-

150,-



858 Ein zweites Exemplar.

859 Taler 1606, Hall.

SS

Dav. 3005 B, Voglh. 96 / VII, M. / T. 377 f. ss

150,-

200,-



860 Taler 1607, Hall.

861 Taler 1609 (aus 1608), Ensisheim.

Dav. 3006, Voglh. 96 / X, M. / T. 379 f. Kr., ss

Dav. 3035, Voglh. 95 / IX, Klemesch 132 Hksp., Felder geglättet, ss - vz

200,-

200,-



862



863



862 Taler 1609, Hall.

Dav. 3006, Voglh. 96 / XII, M. / T. 382 ss 250,-

863 Ein zweites Exemplar.

ss 275,-



864



865



864 Taler 1609, Kuttenberg.

Dav. 3028, Voglh. 101 / III, Dietiker 393 ss 400,-

865 Taler 1610, Hall.

Dav. 3007, Voglh. 96 / XIII, M. / T. 383 Hksp., ss 125,-



866



867



866 Ein zweites Exemplar.

ss 225,-

867 Ein drittes Exemplar.

kl. Sfr., vz 400,-



868



869



868 Taler 1610, Hall.

Dav. 3008, Voglh. 96 / XIV, M. / T. 383 Var. ss 250,-

869 Taler 1611, Ensisheim.

Dav. 3035, Voglh. 95 / XI, Klemesch 169 ss 300,-



870



871



872



870 Taler 1611, Ensisheim.

Dav. 3035, Voglh. 95 / XI, Klemesch 174 kl. Sfr., f. vz 350,-

871 Taler 1612, Ensisheim.

Dav. 3035, Voglh. 95 / IX, Klemesch 177 kl. Hksp., ss 150,-

872 Taler 1612, Hall.

Dav. 3005, Voglh. 96 / -, M. / T. 386 ss+ 300,-



873



874 1,5:1



874



873 Taler 1612, Hall.

Dav. 3009, Voglh. 96 / XV, M. / T. 387 kl. Graffiti, ss - vz 300,-

Matthias, 1612-1619

874 Taler 1614, Kuttendorf.

Dav. 3071, Voglh. 115 / II, Dietiker 515 vz+ 2000,-



875



1,5:1



875

875 Ein zweites, ähnliches Exemplar.

kl. Sfr., vz - St 2500,-



876



877



878



Erzherzog Maximilian, 1612-1618

876	Taler 1613, Hall.	Dav. 3316, Voglh. 122 / III, M. / T. 393	ss+	200,-
877	Ein zweites Exemplar.		vz	500,-
878	Taler 1614, Hall.	Dav. 3320, Voglh. 122 / VII, M. / T. -	Feilspuren a. Rand, ss	200,-



879



879	Taler 1615, Hall.	Dav. 3321, Voglh. 122 / VIII, M. / T. 396	min. berieben, ss	200,-
-----	-------------------	---	-------------------	-------



880



881



880 Ein zweites Exemplar.
881 Taler 1617, Hall.

Dav. 3323 C, Voglh. 122 / XII, M. / T. 415 Var. ss 250,-
ss+ 300,-



882



883



882 Taler 1617, Hall.
883 Taler 1618, Ensisheim.

Dav. 3323 C, Voglh. 122 / XII Var., M. / T. 415 vz - St 750,-
Dav. 3327, Voglh. 121 / III, Klemesch 61 Rand bearbeitet, Felder l. poliert, ss 140,-



884



885



884 Taler 1618, Hall.
885 Ein zweites, ähnliches Exemplar.

Dav. 3324, Voglh. 122 / XIII, M. / T. 416 Var. ss 125,-
ss 125,-



886



887



886 Ein drittes Exemplar.
887 Ein viertes, ähnliches Exemplar.

Rand befeilt, Stempelfehler, ss+ 140,-
vz+ 500,-



888



889



Ferdinand II., 1592-1618-1637

888 Taler 1602, Graz.

Dav. 3307, Voglh. 123 / II, Her. 47 Hksp., ss 200,-

889 Taler 1617, Graz.

Dav. 3311, Voglh. 123 / VI, Her. 54 justiert, ss 250,-



891



890



891

890 Silberabschlag von den Stempeln des Doppeldukaten 1619, auf die Krönung zum römischen König in Frankfurt.

Slg. Mont. 743, J. u. F. 346, Förschner 55 Graffiti, ss 70,-

891 1/2 Taler 1620, Wien.

Her. 683a Felder poliert, ss 90,-



893



892



894



892 Taler 1620, Wien.

Dav. 3074, Voglh. 154 / I, Her. 363 ss 300,-

893 Taler 1620, Graz.

Dav. 3099, Voglh. 134 / -, Her. 411 Hksp., l. berieben, ss 125,-

894 Ein zweites Exemplar.

f. ss 180,-



896



895



896

895 1/2 Taler 1621, Klagenfurt.
896 Taler 1621, Graz.

Her. 717 Felder l. geglättet, ss 70,-
Dav. 3100, Voglh. 134 / II, Her. 414 kl. ZE, ss 200,-



897



898



899



897 Ein zweites, ähnliches Exemplar.
898 Taler 1621, Klagenfurt.
899 Taler 1621, Klagenfurt.

Dav. 3100, Voglh. 134 / II, Her. 415 kl. Sfr., ss 250,-
Dav. 3116, Voglh. 139 / II, Her. 450 Sfr., ss 250,-
Dav. 3121, Voglh. 139 / -, Her. 459 kl. Sfr., ss 250,-



900



901



900 1/2 Kippertaler zu 60 Kreuzer 1621, Olmütz.
901 1/2 Kippertaler zu 75 Kreuzer 1622, Brunn.

Her. 810b s - ss 80,-
Her. 799 Prägeschwäche, ss 70,-



902



903



902

902 1/2 Kippertaler zu 75 Kreuzer 1622, Brunn.

Her. 798 min. ZE, ss 150,-

903 1/4 Taler 1624, Prag.

Her. 888b, Dietiker 666 Prägeschwäche, f. ss 200,-



904



905



904 1/2 Taler 1624, Joachimstal.

Her. 748, Dietiker 698 schöne Patina, ss - vz 400,-

905 1/2 Taler 1624, Prag.

Her. 722a, Dietiker 689 Sfr., ss 150,-



906



908



907



906 Taler 1624, Wien.

Dav. 3078, Voglh. 154 / II, Her. 370b ss 200,-

907 Taler 1624, Wien.

Dav. 3084, Voglh. 154 / VIII, Her. 384 l. berieben, Sfr., ss 250,-

908 Taler 1624, Joachimstal.

Dav. 3141 A, Voglh. 138 / II, Her. 528d, Dietiker 724 R! kl. Sfr., ss - vz 600,-



909

909 Taler 1624, Prag. Dav. 3136, Voglh. 149 / I, Her. 485b, Dietiker 713 Lochversuche, f. ss 200,-



910



911



912



910 Ein zweites Exemplar. Druckstellen, vz - St 750,-
 911 1/4 Taler 1625, Wien. Her. 868 winz. Hksp., ss 90,-
 912 Taler 1625, Graz. Dav. 3106, Voglh. 134 / V, Her. 421 kl. ZE, ss - vz 350,-



913



914



913

913 Taler 1625, Prag. Dav. 3136, Voglh. 149 / I, Her. 487, Dietiker 713 kl. Druckstelle, ss 200,-
 914 3 Kreuzer 1629, St. Veit. Her. 1125 ss+ 50,-



915



916



915 Taler 1632, Graz.

Dav. 3110, Voglh. 134 / VII, Her. 431 kl. ZE, Sfr., f. vz 200,-

916 Ein zweites, ähnliches Exemplar.

Dav. 3110, Voglh. 134 / VII, Her. 432 ss - vz 350,-



918



917



918

917 1/4 Taler 1633, Kuttenberg.

Her. 908, Dietiker 671 R! min. Prägeschwäche, ss 200,-

918 Taler 1636, Graz.

Dav. 3111, Voglh. 134 / VIII, Her. 436 ss+ 300,-



919



920



919

919 Ein zweites, ähnliches Exemplar.

Dav. 3111, Voglh. 134 / VIII, Her. 435 kl. ZE, f. vz / vz 400,-

Friedrich V., 1619-1621

920 Silberabschlag von den Stempeln des Doppeldukaten 1619, Prag, auf seine Krönung zum König von Böhmen.

Slg. Memmesh. - , Slg. Doneb. 2043, kl. Rdf., ss 300,-



921



922



921 Kipper-24 Kreuzer 1620, Prag.

Her. 29, Slg. Doneb. 2067, Slg. Memmesh. 2276, Dietiker 580 Prägeschwäche, ss 100,-

922 Kipper-24 Kreuzer 1620, Troppau.

Her. 38, Slg. Doneb. 2086 f. ss 150,-



923



924



925



Erzherzog Leopold, 1619-1632

- | | | | |
|-----|--|--|-------|
| 923 | Taler 1620, Ensisheim. | Dav. 3343, Voglh. 174 / I, Klemesch 53 f. ss / ss | 110,- |
| 924 | Taler 1620, Hall, mit Wappen von Passau. | Dav. 3328, Voglh. 175 / I, M. / T. 419, Kellner 215 ZE, ss | 110,- |
| 925 | Ein zweites, ähnliches Exemplar. | min. Hksp., Kr., ss | 110,- |



926



927



928



- | | | | |
|-----|--|---|-------|
| 926 | Ein drittes, ähnliches Exemplar. | Dav. 3328, Voglh. 175 / I, M. / T. 419 ss | 150,- |
| 927 | Ein viertes Exemplar. | min. ZE, ss+ | 200,- |
| 928 | Taler 1621, Hall, mit Wappen von Passau. | Dav. 3328, Voglh. 175 / I, M. / T. 421, Kellner 215 f. vz | 180,- |



929



930



931



- 929 Taler 1621, Hall.
930 Ein zweites Exemplar.
931 Ein drittes Exemplar.

Dav. 3330, Voglh. 175 / II, M. / T. 422 ss 180,-
ZE, ss+ 180,-
ss+ 200,-



932



933



935



934



934



- 932 Taler 1622, Ensisheim.
933 Taler 1623, Hall.
934 10 Kreuzer 1624, Hall.
935 Taler 1624, Ensisheim.

Dav. 3348, Voglh. 174 / II, Klemesch 100 Prägeschwäche, ss 150,-
Dav. 3330, Voglh. 175 / II, M. / T. 450 vz / ss+ 200,-
M. / T. 446 ss 50,-
Dav. 3345, Voglh. 174 / III, Klemesch 152 ss+ 200,-



936



938



937



- 936 Taler 1624, Hall.
937 Taler 1626, Ensisheim.
938 Doppeltaler 1626, Hall.



- Dav. 3330, Voglh. 175 / II, M. / T. 453 vz 200,-
Dav. 3350, Voglh. 181 / I, Klemesch 225 vz 400,-
Dav. 3336, Voglh. 183 / III, M. / T. 459b ss 800,-



940



939



941



- 939 Doppeltaler o. J. (1626), Hall, auf seine Vermählung mit Claudia von Medici.

- 940 Taler 1627, Hall.
941 Taler 1628, Hall.



- Dav. 3332, M. / T. 463 1. Hksp., ss+ 500,-
Dav. 3337, Voglh. 183 / II, M. / T. 470 Var. Sfr., f. vz 150,-
Dav. 3338, Voglh. 183 / II, M. / T. 471 1. Fundbelag, ss 180,-





942



943



- | | | | | |
|-----|------------------------|--|-------------------|-------|
| 942 | Taler 1630, Ensisheim. | Dav. 3353, Voglh. 181 / IV, Klemesch 252 Var | schöne Patina, vz | 500,- |
| 943 | Taler 1630, Hall. | Dav. 3338, Voglh. 183 / III, M. / T. 472 | Graffiti, ss | 160,- |



944



945



- | | | | | |
|-----|-----------------------|-------------|-----------|-------|
| 944 | 1/4 Taler 1632, Hall. | M. / T. 492 | Hksp., ss | 70,- |
| 945 | Ein zweites Exemplar. | | ss | 125,- |



946



946



947



- | | | | | |
|-----|------------------------|---|--------------|-------|
| 946 | 1/2 Taler 1632, Hall. | M. / T. 467 | kl. Rdf., ss | 125,- |
| 947 | Taler 1632, Ensisheim. | Dav. 3355, Voglh. 181 / V, Klemesch 271 | prfr | 900,- |



948



948



949



- | | | | | |
|-----|----------------------------------|---|------------------|-------|
| 948 | Ein zweites, ähnliches Exemplar. | Dav. 3355, Voglh. 181 / V, Klemesch 273 | prfr | 900,- |
| 949 | Taler 1632, Hall. | Dav. 3338, Voglh. 183 / IV, M. / T. 473 | Sfr. am Rand, ss | 125,- |



950

950 Ein zweites, ähnliches Exemplar.

Dav. 3338 B, Voglh. 183 / IV, M. / T. 473 ss+

200,-



951

951 Lot von 2 Stück, wie vorher.

Hksp., ss

150,-



953



952



954



Erzherzog Ferdinand Karl, 1632-1662

952 1/2 Taler 1654, Hall.

M. / T. 514 kl. ZE, Hksp., ss

125,-

953 Taler 1654, Hall.

Dav. 3367, Voglh. 185 / II, M. / T. 513 Hksp., ss

150,-

954 Ein zweites Exemplar.

ss

250,-



955



956



955



955	Ein drittes Exemplar.	kl. Rdf., ss+	300,-
Erzherzog Sigismund Franz, 1662-1665			
956	Lot von 2 Stück: 15 Kreuzer 1664, Hall.	M. / T. 529 ss, f. vz	110,-



959



957



960



958



Ferdinand III., 1637-1657			
957	Schraubtaler 1640, Wien, ohne Inhalt.	Dav. 3174, Voglh. 206 / I, Her. 367 ss - vz	125,-
958	Taler 1653, Wien.	Dav. 3183, Voglh. 206 / VI, Her. 389 Rdf., ss	250,-
Ferdinand IV., 1653-1654			
959	Silberabschlag von den Stempeln des Doppeldukaten 1653, auf die Krönung zum römischen König in Regensburg.	Slg. Mont. 844 ss - vz	100,-
Leopold I., 1657-1705			
960	15 Kreuzer 1664, Wien.	Her. 924 vz - St	50,-



961



963



962



961 Doppeltaler o. J. (1670), Hall.

Dav. 3247, Her. 569, M. / T. 708 kl. Hksp., ss

600,-

962 Doppeltaler o. J., Hall.

Dav. 3251, Her. 570, M. / T. 711 kl. ZE, ss

600,-

963 Versilberte Bronzemedaille 1685 (von J. G. Lauffer, 39,9 mm), auf die Siege über die Türken. Medaillon von Leopold über Stadtansicht von Wien / 10 Medaillons mit eroberten Städten und Festungen. Glatter Rand.

Slg. Mont. 974 kl. Rdf., vz

80,-



965



964



965

964 Bronzemedaille 1685 (unsigniert, 26,3 mm), auf den Sieg bei Gran und die Einnahme von Neuhausel. Belagerte Festung / Schrift.

Slg. Mont. 954 ss

50,-

965 Bronzemedaille 1687 (von G. Hautsch u. L. G. Lauffer, 42,4 mm), auf den Sieg über die Türken bei Siklós. Brustbild / Schlachtszene. Glatter Rand.

Slg. Mont. - , vgl. 1056, Slg. Julius 335 kl. Rdf., ss

110,-



966



967



968



966 Taler 1691, Hall.
967 Taler 1693, Wien.
968 Taler 1693, Graz.

Dav. 3243, Voglh. 221 / IV, Her. 635, M. / T. 748 kl. Kr., ss - vz 250,-
Dav. 3229, Voglh. 234 / V, Her. 594 Hksp., ss+ 150,-
Dav. 3234, Voglh. 220 / IV, Her. 618 kl. ZE, ss 350,-



970



969



970

969 15 Kreuzer 1694, Hall.
970 Taler 1694, Hall.

Her. 984, M. / T. 773 ss 50,-
Dav. 3244, Voglh. 221 / V, Her. 640, M. / T. 752 f. vz 350,-



971



971 Taler 1695, Wien.

Dav. 3229, Voglh. 234 / V, Her. 595 kl. Rdf., ss 225,-



972 Ein zweites Exemplar.
973 Taler 1695, Hall.
974 Taler 1696, Hall.



	ss+	250,-
Dav. 3245, Voglh. 221 / VI, Her. 642, M. / T. 754 f. vz		300,-
Dav. 3245, Voglh. 221 / VI, Her. 644, M. / T. 755 Druckstelle, ss		200,-



ss+	250,-
f. vz	300,-
le, ss	200,-



975	Taler 1700, Hall.
976	Taler 1701, Hall.
977	Taler 1703, Wien.



Dav. 3245, Voglh. 221 / VII, Her. 648, M. / T. 758	Graffito, ss+	250,-
Dav. 1003, Voglh. 221 / VII, Her. 649, M. / T. 759	ss	300,-
Dav. 1001, Voglh. 234 / VIII, Her. 602	Hksp., kl. Rdf., ss	125,-



163



978



979



980



- | | | | | |
|-----|-----------------------|--|-------------------|-------|
| 978 | Ein zweites Exemplar. | | kl. Rdf., ss | 200,- |
| 979 | Taler 1704, Wien. | Dav. 1001, Voglh. 234 / VIII, Her. 603 | Prägeschwäche, ss | 150,- |
| 980 | Ein zweites Exemplar. | | vz | 300,- |



981



- | | | | | |
|-----|-------------------|--|----------------------------------|-------|
| 981 | Taler 1704, Hall. | Dav. 1003, Voglh. 221 / VII, Her. 652, M. / T. 760 | min. Rdf., Felder l. poliert, vz | 200,- |
|-----|-------------------|--|----------------------------------|-------|



983



982



983

Joseph I., 1690-1705-1711

- | | | | |
|-----|---|---------------------------------|------|
| 982 | Vergoldete Bronzemedaille 1687 (von G. Hautsch, 29,5 mm), auf seine ungarische Krönung in Preßburg. Brustbild / Gekröntes Wappen. Glatter Rand. | Slg. Mont. 1201 f. Kr., ss - vz | 40,- |
| 983 | Silberjeton 1687 (unsigniert, 25,4 mm), auf den gleichen Anlaß wie vorher. Auge Gottes über Schwert mit Lorbeerzweig / Krone über Schrift. | Slg. Mont. 1206 ss | 50,- |



- 984 Bronzemedaille 1690 (von P. H. Müller, 49,2 mm), auf seine Krönung zum römischen König in Augsburg. Drei Sonnen über seinem Portraitmedaillon und seiner Eltern / Landesgöttinnen Panonia, Germania und Bohemia. Mit Randschrift. Forster 662, Slg. Mont. 1214 vz

200,-



985



986

- 985 Silberjeton 1705 (unsigniert, 25,9 mm), auf die Huldigung in Wien. Auge Gottes über Schwert und Lorbeerzweig / Schrift. Slg. Mont. 1297 ss

50,-

- 986 Taler 1706, Hall. Dav. 1018, Voglh. 245 / I, Her. 128, M. / T. 808 o. 809 vz

300,-



987



988

- 987 Silbermedaille 1706 (unsigniert, von Kittel, 29,9 mm), auf die Siege bei Barcelona und Ramilliers. Gekrönte Monogramme / Arm hält Goldenes Vlies. Slg. Mont. 1345, Slg. Julius 1167 mit Punze D1 im Feld, kl. Rdf., ss+

80,-

- 988 Taler 1707, Hall. Dav. 1018, Voglh. 245 / I, Her. 130, M. / T. 810 winz. Hksp., ss+

200,-



989



990



991



- | | | | |
|-----|------------------------------|---|---------|
| 989 | Taler 1709, Wien. | Dav. 1013, Voglh. 251 / I, Her. 123 vz - St | 1 000,- |
| 990 | Taler 1709, Prag. | Dav. 1026, Voglh. 249 / III, Her. 136, Dietiker 948 Felder geglättet, min. ZE u. Sfr, ss+ | 300,- |
| 991 | Taler 1710 (aus 1700), Hall. | Dav. 1018, Voglh. 245 / II, Her. 131, M. / T. 811 vz | 250,- |



992



993



994



- | | | | |
|-----|----------------------------------|--|-------|
| 992 | Taler 1711, Hall. | Dav. 1018, Voglh. 245 / II, Her. 132, M. / T. 812a f. Kr., ss+ | 250,- |
| 993 | Ein zweites Exemplar. | kl. Rdf. u. Kr., vz | 250,- |
| 994 | Ein drittes, ähnliches Exemplar. | kl. Stempelfehler, ss | 200,- |



996



995



996

Karl VI., 1711-1740

- 995 Tragbare Silbermedaille 1711 (von G. von Köhler, 38,4 mm), auf seine Krönung zum deutschen Kaiser in Frankfurt. Brustbild / Kabbalistische Zahlentabelle. Mit Randschrift.
Slg. Mont. 1380, J. u. F. 669, Förschner 179 Graffiti, ss 110,-
- 996 Taler 1713, Graz. Dav. 1039, Voglh. 258 / I, Her. 318 Hksp., ss 150,-



997



998



999



- 997 Ein zweites Exemplar. ss 250,-
- 998 Taler 1713, Hall. Dav. 1050, Voglh. 259 / I, Her. 332, M. / T. 838 kl. Sfr., f. vz 300,-
- 999 Ein zweites Exemplar. kl. ZE, vz 350,-



1000



- 1000 1/2 Taler 1714, Kuttentberg. Her. 502, Dietiker 996 ss+ 250,-



1001



1003



1002



1001 Taler 1714, Hall.

Dav. 1051, Voglh. 259 / II, Her. 333, M. / T. 839 f. vz 200,-

1002 Taler 1715, Breslau.

Dav. 1091, Voglh. 256 / III, Her. 403, F.u.S. 845 kl. Sfr., vz 350,-

1003 1/2 Taler 1716, Kuttenberg.

Her. 504, Dietiker 996 ss 250,-



1004



1005



1006



1004 Taler 1716, Wien.

Dav. 1035, Voglh. 267 / I, Her. 292 Kr., ss 250,-

1005 Taler 1716, Hall.

Dav. 1051, Voglh. 259 / II, Her. 335, M. / T. 840 f. vz 300,-

1006 Taler 1717, Breslau.

Dav. 1092, Voglh. 256 / IV, Her. 405, F. u. S. 855 winz. Hksp., l. bearbeitet, ss 150,-



1008



1007



1009



1007 Zinnmedaille 1717 (Chronogramm, von P. H. Müller, 43,8 mm), auf die Feindseligkeiten Frankreichs gegen den Kaiser während der Türkenkriege. Bekehrung des Saulus / Schrift.

Forster 802, Slg. Julius 1338 (Silber) mit Kupferstift, vz

70,-

1008 Taler 1721, Hall.

Dav. 1053, Voglh. 259 / II, Her. 340, M. / T. 843 min. ZE, f. Kr., f. vz

300,-

1009 Ein zweites Exemplar.

f. Kr., f. vz

300,-



1010



1011



1010

1010 Ein drittes Exemplar.

vz

350,-

1011 1/2 Taler 1724, Hall.

Her. 486, M. / T. 836 ss / f. vz

110,-



1012



1013



1012

1012 Ein zweites Exemplar.

kl. Kr., vz / f. St.

125,-

1013 Silbermedaille 1727 (von Roettiers, 30,2 mm), auf die Huldigung von Ypern. Brustbild / Wappen.

Kenis 330 ss - vz

50,-



1014



1015



1016



1014 Taler 1728, Hall.

Dav. 1054, Voglh. 259 / III, Her. 346, M. / T. 849 l. Hksp., ss 100,-

1015 Ein zweites Exemplar.

vz 300,-

1016 Taler 1730, Hall.

Dav. 1054, Voglh. 259 / V, Her. 349, M. / T. 852 f. vz 200,-



1017



1018



1017

1017 Taler 1732, Hall.

Dav. 1054, Voglh. 259 / III, Her. 350, M. / T. 853 vz 300,-

1018 3 Soldi 1734, Graz für Görz.

Her. 1169 ss 60,-



1020



1019



1020

1019 1/4 Taler 1734, Hall.

Her. 587, M. / T. 830 ss - vz 80,-

1020 Taler 1734, Hall.

Dav. 1053, Voglh. 259 / II, Her. 352, M. / T. 855 kl. Sfr., ss - vz 150,-



1021

1021 Taler 1736, Hall.



1022

1022 15 Kreuzer 1737, Breslau.



1021

Dav. 1055, Voglh. 259 / V, Her. 354, M. / T. 857 min. ZE, ss - vz 250,-
Her. 651, F. u. S. 917 vz+ 90,-



1023

1023 Taler 1737, Hall, Stempelnummer 2.



1024

1024 6 Kreuzer 1740, Hall.



1023

Dav. 1056, Voglh. 259 / VI, Her. 356, M. / T. 860 f. vz 200,-
Her. 683, M. / T. 891 vz - St 60,-



1026



1025



1026



1027

1025 1/2 Taler o. J., Hall.

1026 Doppeltaler o. J., Hall.

1027 Zinnmedaille 1740 (von J. L. Oexlein, 43,6 mm), auf seinen Tod. Brustbild / Trauernde Germania an Sarkophag.
Slg. Mont. 1633 mit Kupferstift, kl. Rdf., l. korrodiert, f. vz

Her. 485, M. / T. 835 ss+ 100,-

Dav. 1049, Her. 281, M. / T. 865 vz 1200,-

1027



1028



1029



- 1028 Silbermedaille 1740 (von G. W. Kittel, 31,5 mm), auf den gleichen Anlaß wie vorher. Brustbild / Trauernder Flußgott Oder sitzt in Landschaft. F. u. S. 4246, Slg. Mont. 1636 ss - vz 90,-
- 1029 Ein zweites Exemplar. f. vz 100,-



1030



1031



Maria Theresia, 1740-1780

- 1030 Silberjeton 1736 (von M. Donner, 27,1 mm), auf die Vermählung mit Franz III. von Lothringen. Beider Brustbilder n. links / Religio an Altar. Schaumünzen 3, Slg. Mont. 1669 ss - vz 60,-
- 1031 Ein zweites Exemplar. ss - vz 60,-



1032



1034



1033



- 1032 Bronzemedaille 1741 (von P. P. Werner, 43,0 mm), auf die Geburt Josephs (II.). Büste des Thronfolgers zwischen denen der Eltern / Labarum vor Ansicht Wiens. Schaumünzen 18 vz 100,-
- 1033 Bronzemedaille o. J. (von A. Vestner, 44,4 mm), auf die Erziehung ihres 1741 geborenen Sohnes Joseph (II.). Brustbild / Prinz zwischen Pallas Athene und Bellona. Schaumünzen 100, Bernh. 318 kl. Rdf., ss 70,-
- 1034 1/4 Taler 1742, Hall. Her. 744, Eypelt. 17, M. / T. 919 vz 100,-



1035



ex 1036



1037



- 1035 Bronzemedaille 1743 (von A. Widemann, 32,6 mm), auf die böhmische Krönung. Brustbild / Stehende Königin mit Wappen und Krönungsinsignien. Slg. Doneb. 2891 (Silber) St 80,-
- 1036 Lot von 4 Stück: Bronze- (2x, 22,6, 27,1 mm) und Silberjeton 1743 (2x, 21,2, 25,5 mm), auf die Krönung zur böhmischen Königin in Prag. Löwe mit Kranz und Wappen / Schrift. Slg. Mont. 1723, 1724 vz+, f. St 180,-
- 1037 1/4 Taler 1744, Hall. Her. 746, Eypelt. 17, M. / T. 921 f. vz 80,-



1038



1039



- 1038 Bronzemedaille 1744 (von J. Roettiers, 29,8 mm), auf die Huldigung der Niederlande. Brustbild / Handschlag aus Wolken über Rauchaltar. Slg. Mont. 1739 (Silber) vz 60,-
- 1039 Bronzemedaille 1744 (von J. Roettiers, 31,8 mm), auf die Huldigung der Stände von Namur. Brustbild / Wappen. Slg. Mont. 1743 vz 50,-



1040



1041



1040

- 1040 Ein zweites Exemplar. vz 50,-
- 1041 Vergoldete Bronzemedaille 1744 (unsigniert, 38,0 mm), auf den Rheinübergang österreichischer Truppen bei Weissenburg. Brustbild Karl von Lothringen / Soldaten auf Schiffsbrücke. Slg. Mont. 1745 ss - vz 50,-



1042



1043



- 1042 Silbermedaille 1744 (von Donner, 28,1 mm), auf die Vermählung der Erzherzogin Maria Anna mit Karl von Lothringen. Beider Brustbild / Wappen. Schaumünzen 40, Slg. Julius 2136 vz 70,-
- 1043 Ein zweites Exemplar. vz 70,-



1044



1045



- 1044 1/4 Taler 1745, Hall. Her. 747, Eypelt. 18, M. / T. 922 f. vz 80,-
- 1045 1/4 Taler 1745, Hall. Her. 747, Eypelt. 17, M. / T. 922 vz 125,-



1047



1046



1047

- 1046 Ein zweites Exemplar. vz - St 200,-
- 1047 Bronzemedaille 1745 (von J. Dassier, 54,6 mm), auf die glückliche Regierung. Brustbild n. links / Minerva auf Wolke. Schaumünzen -, vgl. 47 (von M. Donner), Slg. Mont. 1757 kl. Rdf., vz 100,-



1048



1049



1048

- 1048 Bronze Spottmedaille o. J. (1745, unsigniert, 40,5 mm). Sitzende Kaiserin beschützt Kleinkind / Erzherzog Joseph zieht Schwert. ss 40,-
- 1049 30 Kreuzer 1747, Graz. Her. 784, Eypelt. 94 min. Rdf., f. vz 80,-



1050



1051



1050

- 1050 Silbermedaille 1747 (von J. L. Oexlein, 40,8 mm), auf die Geburt Leopolds (II.). Brustbild / Thronende Kaiserin mit Kindern. Schaumünzen 84 ss+ 200,-
- 1051 30 Kreuzer 1749, Hall. Her. 787, Eypelt. 95a, M. / T. 999 Var. justiert, ss - vz 80,-



1052



1053



1052

- 1052 Ein zweites, ähnliches Exemplar. Her. 787, Eypelt. 96, M. / T. 999 ss - vz 70,-
- 1053 5 Soldi 1750, Mailand. Her. 1789, Eypelt. 480 ss 40,-



1054



1056



1055



1056



1054

- 1054 Ducaton 1750, Antwerpen. Dav. 1280, Voglh. 284 / II, Her. 1891, Eypelt. 416 vz 250,-
- 1055 10 Liards 1751, Antwerpen. Her. 2025, Eypelt. 434 f. vz 50,-
- 1056 1/4 Ducaton 1751, Brügge. Her. 1916, Eypelt. 421 ss 50,-



1057



1058

- 1057 1/2 Ducaton 1751, Antwerpen. Her. 1901, Eypelt. 418 berieben, ss 50,-
- 1058 1/2 Ducaton 1752, Antwerpen. Her. 1902, Eypelt. 418 l. justiert, ss 100,-



1059	Taler 1753, Hall.	Dav. 1120, Voglh. 274 / I, Her. 446, Eypelt. 79, M. / T. 951	justiert, kl. Rdf., ss+	80,-
1060	Ein zweites Exemplar.		ss	125,-
1061	Ein drittes Exemplar.		kl. Kr., ss+	125,-

1060	Ein zweites Exemplar.	ss	125,-
------	-----------------------	----	-------

1061	Ein drittes Exemplar.	kl. Kr., ss+	125,-
------	-----------------------	--------------	-------



1062	1/2 Ducaton 1754, Antwerpen.	Her. 1904, Eypelt. 418 ss	70,-
------	------------------------------	---------------------------	------

1063	Ein zweites Exemplar.	l. justiert, ss	70,-
------	-----------------------	-----------------	------



1064	Zinnmedaille o. J. (1754, unsigniert, von M. Donner, 45,3 mm), Prämie der Bergakademie Schemnitz. Brustbild / Münzpresse. Spätere Museumsanfertigung.	Slg. Mont. -, vgl. 1812	Kr., vz	70,-
------	--	-------------------------	---------	------



1065



1066



1065 Taler 1756, Wien.

Dav. 1112, Voglh. 281 / IV, Her. 405, Eypelt. 73 ss

100,-

1066 Taler 1758, Prag, Ausbeute der Grube Joachimsthal.

Dav. 1137, Voglh. 279, Her. 528, Eypelt. 83, Mús. 6/36 Hksp., ss

300,-



1067



1067



1068

1067 Doppelter Souverain d'or 1758, Brüssel. Friedb. 134, Her. 336, Eypelt. 409, Delm. 215 **Gold** f. ss

600,-

1068 Bronzemedaille 1758 (von A. Widemann, 46,0 mm), auf die Befreiung von Olmütz von preussischer Besatzung im I. Schlesischen Krieg. Brustbilder des Kaiserpaares / Bellona reicht Siegeskranz der Landesgöttin.

Schaumünzen 136 kl. Rdf., ss

100,-



1069



1070



1071



1069 Taler 1759, Prag.

Dav. 1136, Voglh. 278 / I, Her. 525, Eypelt. 82a justiert, ss - vz / vz

800,-

1070 30 Kreuzer 1760, Hall.

Her. 790, Eypelt. 97, M. / T. 1002 l. justiert, ss - vz

70,-

1071 Taler 1760, Hall.

Dav. 1121, Voglh. 274 / I, Her. 455, Eypelt. 79, M. / T. 958 justiert, ss - vz

125,-



1072



1073



1072 1/2 Taler 1761, Hall.

Her. 655, Eypelt. 88, M. / T. 970 ss+ 80,-

1073 Ein zweites Exemplar.

vz 250,-



1074



1075



1074 1/2 Taler 1762, Hall.

Her. 656, Eypelt. 88, M. / T. 971 ss 125,-

1075 1/2 Taler 1763, Hall.

Her. 657, Eypelt. 88, M. / T. 972 justiert, ss / ss+ 100,-



1077



1076



1077

1076 Ein zweites Exemplar.

justiert, ss - vz 150,-

1077 Taler 1763, Hall.

Dav. 1121, Voglh. 274 / I, Her. 458, Eypelt. 79, M. / T. 961 ss - vz 250,-



1078



1078 Lot von 2 Stück: Taler 1763, 1765, Hall.

Dav. 1121, 1122, Voglh. 274 / I, II, Her. 458, 472, Eypelt. 79, 81, M. / T. 961, 966 f. ss 200,-



1079



1080



1079

- 1079 Taler 1764, Hall. Dav. 1121, Voglh. 274 / I, Her. 460, Eypelt. 79, M. / T. 963 vz 200,-
 1080 Silbermedaille 1764 (unsigniert, 24,8 mm), auf den Besuch von Joseph II. und Leopold in Prag. Gekrönter Löwe / Auge Gottes über Schrift. Slg. Mont. 1931, Slg. Julius 2694 ss / f. vz 100,-



1082



1081



1082

- 1081 1 Escalin 1765, Brüssel. Her. 1999, Eypelt. 431 ss 40,-
 1082 1/2 Taler 1765, Hall. Her. 659, Eypelt. 88, M. / T. 974 ss - vz 100,-



1083



1084



- 1083 Taler 1765, Günzburg. Dav. 1147, Voglh. 271 / I, Her. 491, Eypelt. 76 justiert, ss 150,-
 1084 Ein zweites, ähnliches Exemplar. Dav. 1147 A, Voglh. 271 / I, Her. 492, Eypelt. 76 kl. Rdf., f. vz 200,-



1085



1086



- 1085 Ein drittes Exemplar. vz 200,-
 1086 Taler 1765, Hall. Dav. 1122, Voglh. 274 / II, Her. 469, Eypelt. 81a, M. / T. 966 ss 150,-



1088



1087



1088

- 1087 Silbermedaille 1765 (unsigniert, von Widemann, 28,1 mm), auf die Vermählung Leopolds mit Maria Ludovica von Spanien. Beider Brustbilder gegeneinander / Stadtgöttin empfängt Hymen.
Slg. Mont. 1945 ss - vz 50,-
- 1088 Silbermedaille 1765 (von A. Widemann, 46,8 mm), auf den Besuch der kaiserlichen Familie in Innsbruck, anlässlich der Vermählung Leopolds (II.) mit Maria Ludovica von Spanien. Brustbilder des Kaiserpaares, Joseph II. und Maria Josepha von Bayern / Ehrenpforte.
Schaumünzen 178 kl. Rdf., Felder geglättet, vz 300,-



1089



1090



1089

- 1089 Konventionstaler 1766, Günzburg. Dav. 1148, Voglh. 272 / II, Her. 497, Eypelt. 397a vz+ 150,-
- 1090 Silberjeton 1787 (unsigniert, 25,2 mm), auf die Genesung von den Pocken. Brustbild / Religio an Altar.
Slg. Mont. 1978, Slg. Brett. 1570 schöne Patina, St 50,-



1093



1091



1092



1093

- 1091 1/2 Taler 1768, Hall. Her. 662, Eypelt. 203, M. / T. 1019 ss - vz 150,-
- 1092 Ein zweites Exemplar. vz - St 300,-
- 1093 Kronentaler 1768, Brüssel. Dav. 1282, Voglh. 287, Her. 1944, Eypelt. 438 ss 70,-



1094



1095



1096



1097



1098



- 1094 Silberabschlag von den Stempeln des Dukaten 1768, auf die Vermählung ihrer Tochter Maria Carolina mit Ferdinand IV. von Neapel. Slg. Mont. 1989 vz 50,-
- 1095 Silbermedaille 1769 (von A. Widemann, 25,6 mm), auf die Vermählung ihrer Tochter Maria Amalia mit Ferdinand von Bourbon Parma. Brustbild der Erzherzogin / Flußgott und Genius an Palme mit zwei Wappen. Schaumünzen 215, Slg. Mont. 1999 vz 50,-
- 1096 Ein zweites Exemplar. vz 50,-
- 1097 Silbermedaille 1770 (von W. Hainl, 25,2 mm), auf die Vermählung ihrer Tochter Marie Antoinette mit dem Dauphin Louis von Frankreich. Brustbild der Prinzessin / Hymen und Fortuna an Altar. Slg. Mont. 2007, Slg. Julius 2593 kl. Rdf., ss - vz 50,-
- 1098 Ein zweites Exemplar. vz 70,-



1099



1100



1099



1101



1101

- 1099 Silbermedaille 1770 (von A. Widemann, 43,8 mm), auf den gleichen Anlaß wie vorher Brustbild der Braut / Hymen und Fortuna an Altar. Schaumünzen 222, Slg. Mont. 2006 min. Rdf., f. vz 200,-
- 1100 Kronentaler 1771, Brüssel. Dav. 1282, Voglh. 287, Her. 1947, Eypelt. 438 vz 200,-
- 1101 Zinnmedaille 1771 (von Krafft, 49,0 mm), auf die Ernennung von Erzherzog Ferdinand Karl Anton zum Gouverneur der Lombardei. Büste des Erzherzogs / Genius mit Mailänder Wappen neben Flußgott des Po. Schaumünzen 241 f. St 50,-



1103



1102



1103

1102 1/2 Taler 1772, Wien.

Her. 636, Eypelt. 200a vz 200,-

1103 Taler 1772, Wien.

Dav. 1115, Voglh. 281 / VI, Her. 428, Eypelt. 189 ss 180,-



1104



1105



1104

1104 Silbermedaille o. J. (1772 ?, von J. Roettiers, 30,2 mm), auf die Huldigung in Ypern. Brustbild / Slg. Julius 2037 f. vz 100,-

1105 Silbermedaille 1773 (unsigniert, 21,3 mm), auf die Huldigung in Galizien und Ladomerien. Wappen / Schrift. Slg. Mont. 2055 f. St 70,-



1106



1106 Lot von 2 Stück, wie vorher.

vz+ 100,-



1109



1107



1108



1109

1107 Silbermedaille 1773 (unsigniert, von J. M. Krafft, 25,4 mm), auf den gleichen Anlaß wie vorher. Brustbilder von Joseph II. und Maria Theresia / Schrift. Schaumünzen 257, Slg. Mont. 2054 min. Kr., vz 50,-

1108 Ein zweites Exemplar (25,0 mm). f. St. 60,-

1109 30 Kreuzer 1776, Wien, für Galizien. Her. 779, Eypelt. 234 ss 70,-



1110



- 1110 Bronzemedaille 1777 (von Krafft, 49,9 mm), auf den Bau eines Kanals von Mailand zum Comosee.
Brustbild / Stadtgöttin und Merkur begrüßen Flußgott Adda.

Schaumünzen 274 vz

100,-



1111



1112



- 1111 Taler 1780, Wien.

Dav. 1117, Voglh. 281 / VIII, Her. 437, Eypelt. 190b vz

200,-

- 1112 Taler 1780 (1783-1795), Günzburg.

Dav. 1150, Voglh. 271 / III, Her. 510, Eypelt. 192 ss - vz

80,-



1113



1114



- 1113 Ein zweites Exemplar.

f. vz 125,-

- 1114 Ein drittes Exemplar.

vz+ 150,-



1115



1116



- 1115 Ein viertes Exemplar.

vz+ 150,-

- 1116 Ein fünftes Exemplar.

vz+ 150,-



1118



1117



1118

- 1117 Silberabschlag von den Stempeln des Doppeldukaten 1780, auf die Verbesserung des Schulwesens in Ungarn. Slg. Mont. 2096, Slg. Julius 2040 vz 70,-
- 1118 Silbermedaille 1780 (von J. N. Wirt, 49,9 mm), auf den gleichen Anlaß wie vorher. Brustbilder von Joseph II. und Maria Theresia / Krone über Schrift. Schaumünzen 285, Slg. Mont. 2095 vz 300,-



1119



1120



1119

Medaille

- 1119 Bronzemedaille 1872 (von B. Duvivier, 50,6 mm), auf die 100-Jahrfeier der Akademie der Wissenschaften in Brüssel. Brustbild der Gründerin Maria Theresia n. links / Schrift. Serfas 353, Slg. Julius 3270 vz 40,-

Franz I., 1745-1765

- 1120 30 Kreuzer 1748, Hall. Her. 245, Eypelt. 638, M. / T. 1003 vz 40,-



1121



1122



1121



- 1121 1/2 Taler 1751, Graz. Her. 192, Eypelt. 634 ss 100,-
- 1122 30 Kreuzer 1752, Hall. Her. 248, Eypelt. 638, M. / T. 1006 ss - vz 70,-



1124

1123 17 Kreuzer 1753, Hall.



1123



1124

Her. 375, Eypelt. 652, M. / T. 1057 vz 80,-
Her. 198, Eypelt. 635, M. / T. 992 Var. ss / ss+ 100,-



1125

1125 Ein zweites Exemplar.



1126

1126 1/2 Taler 1756, Hall.

l. justiert, ss / vz 100,-
Her. 199, Eypelt. 635, M. / T. 993 ss / ss+ 125,-



1127

1127 1/2 Taler 1758, Hall.



1128

1128 Ein zweites Exemplar.

Her. 201, Eypelt. 635, M. / T. 995 ss 70,-
f. vz 80,-



1129

1129 Taler 1760, Hall.



1130



1129

Dav. 1155, Voglh. 289 / I, Her. 136, Eypelt. 626, M. / T. 985 ss 200,-

Joseph II., 1765-1790

1130 Silbermedaille 1760 (von A. Widemann, 28,3 mm), auf seine Vermählung mit Elisabeth von Bourbon. Beider Brustbild / Hymen an Altar mit Fackel.

Slg. Mont. 1893, Slg. Julius 2644 f. Kr., ss - vz 50,-



1132



1131



1133



1132



- | | | | |
|------|---|---|-------|
| 1131 | Ein zweites Exemplar. | kl. Rdf., vz | 60,- |
| 1132 | Silbermedaille 1765 (von A. Widemann, 39,9 mm), auf die Vermählung mit Josepha von Bayern. Beider Brustbilder / Austria und Hymen an Altar. | Witt. 2249, Slg. Mont. 1938 kl. Rdf., f. vz | 150,- |
| 1133 | Silbermedaille 1765 (unsigniert, 28,6 mm), auf den gleichen Anlaß wie vorher. Beider Brustbild / Austria und Hymen an Altar. | Witt. 2250, Slg. Mont. 1940 kl. Rdf., vz - St | 70,- |



1134



1135



1134

- | | | | |
|------|---|---|-------|
| 1134 | Silbermedaille 1765 (von F. A. Schega, 45,9 mm), auf den gleichen Anlaß wie vorher. Brustbild der Prinzessin Josepha n. links / Adler über Stadtansicht von Wien. | Witt. 2254, Grotem. 69, Slg. Mont. 1962 kl. Rdf., ss - vz | 350,- |
| 1135 | Taler 1766, Wien. | Dav. 1161, Voglh. 293 / I, Her. 74, Eypelt. 817 f. Kr., f. vz | 250,- |



1136



1137



- | | | | |
|------|----------------------|---|-------|
| 1136 | Taler 1776, Hall. | Dav. 1164, Voglh. 292, Her. 99 l. Hksp., Kr., f. ss | 100,- |
| 1137 | Scudo 1782, Mailand. | Dav. 1387, Voglh. 297, Her. 357, MIR 446/2 s - ss | 100,- |



1138



1140



1139



1138 Zinnmedaille 1782 (von Chr. Reich, 43,0 mm), auf das Toleranzedikt. Brustbild / Adler über drei
Vertretern verschiedener Konfessionen.

Slg. Mont. 2153, Slg. Wilm. 1265, Slg. Whiting 532 mit Kupferstift, ss 50,-

1139 Ein zweites Exemplar.

mit Kupferstift, f. vz 70,-

1140 Taler 1783, Wien, für Ungarn.

Dav. 1168, Voglh. 295 / I, Her. 141, Huszár 1870 ss 60,-



1141



1141 Lot von 2 Stück: Kronentaler 1784, Wien und Brüssel.

Dav. 1284, Voglh. 298, Her. 174, 188 ss 100,-



1142



1142 Lot von 4 Stück: Kronentaler 1784, Krennitzer, 1785 (2x), 1789, Brüssel.

Dav. 1170, 1284, Voglh. 298, Her. 178, 189, 193 ss, ss+ 200,-



1144



1,5:1



1143



1,5:1



1144

1143 1 Heller 1785, Günzburg.

Her. 456 vz - prfr 40,-

1144 1/2 Taler 1785, Wien, für Ungarn.

Her. 160, Huszár 1875 vz 100,-



1145



1145 Lot von 2 Stück: Kronentaler 1785, 1786, Brüssel.

Dav. 1284, Voglh. 298, Her. 189, 190 ss+, ss 100,-



1147



1146



1147

1146 1/2 Taler 1789, Wien, für Ungarn.

Her. 165, Huszár 1875 schöne Patina, vz - St 200,-

1147 Zinnmedaille 1789 (von J. C. Reich, 47,0 mm), auf die Eroberung von Belgrad. Brustbild von Generalfeldmarschall Laudon n. links / Reitender Krieger vor Stadtansicht.

Slg. Mont. - , Slg. Wilm. 1269 mit Kupferstift, kl. Rdf., ss - vz 50,-



1149



1148



1149

Belgische Insurrektion, 1789-1790

1148 10 Sols 1790, Brüssel.

Her. 5 vz 100,-

1149 Gulden 1790, Brüssel.

Her. 3 ss 100,-



1151



1150



1152



1150 Lion d'argent 1790, Brüssel.



Leopold II., 1790-1792

1151 Zinnmedaille 1790 (von J. C. Reich, 47,2 mm), auf die Kaiserkrönung in Frankfurt. Brustbild n. links / Überreichung der Krönungsinsignien an thronenden Kaiser.

J. u. F. 928, Förschner 397, Slg. Wilm. 1270 mit Kupferstift, vz

70,-

1152 Zinnmedaille 1790 (von J. Chr. Reich, 47,2 mm), auf seine Krönung zum König von Ungarn in Preßburg. Brustbild n. links / Reitender Kaiser.

Slg. Julius - , Slg. Mont. - , Slg. Wilm. - vz

80,-



Dav. 1285, Her. 2 ss - vz 300,-



1153



1153 Lot von 2 Stück: Silbermedaille 1790 (2x, unsigniert, 20,3, 24,8 mm), auf die ungarische Krönung in Preßburg. Löwe mit Kranz und Wappen / Krone über Schrift.

Slg. Mont. 2223, 2222 vz 50,-



1155



1154



1154 Silbermedaille 1790 (unsigniert, 24,6 mm), auf die Ankunft des Königpaares Ferdinand und Maria Karolina von Neapel in Preßburg, anlässlich der Krönungszeremonie. Wappen an Altar / Schrift.

Slg. Mont. 2218 vz

50,-

1155 Kronentaler 1791, Mailand.

Dav. 1389, Voglh. 302, Her. 44 Sfr., ss

70,-



1155



1156



1157



1156

- 1156 Silbermedaille 1791 (unsigniert, 27,6 mm), auf die Huldigung von Belgien. Büste / Schrift .
Slg. Mont. 2231, Slg. Julius 2917 vz - St 60,-
- 1157 Silbermedaille 1791 (unsigniert, 24,8 mm), auf die böhmische Krönung seiner Gemahlin Maria Ludovica in Prag. Krönungsinsignien / Schrift.
Slg. Mont. 2246 f. vz 50,-



1158



Franz II. (I.), 1792-1835

- 1158 Lot von 2 Stück: Silbermedaille 1792 (2x, unsigniert, 20,5, 24,9 mm), auf die Huldigung in Wien.
Löwe mit Kreuz und Wappen / Krone über Schrift. Slg. Mont. 2259, 2258 vz - St 50,-



1159



- 1159 Lot von 2 Stück: Silbermedaille 1792 (2x, unsigniert, 20,5, 24,8 mm), auf die ungarische Krönung in Budapest. Löwe mit Kreuz und Wappen / Krone über Schrift. Slg. Mont. 2262, 2261 kl. Kr., ss - vz 50,-



1160



1161



1162



1160

- 1160 Bronzemedaille 1792 (unsigniert, 33,5 mm), auf die Huldigung der Stände von Namur. Büste / Wappen.
Slg. Mont. 2265 vz - St 40,-
- 1161 Silbermedaille 1792 (unsigniert, 24,5 mm), auf die Krönung zum böhmischen König in Prag. Löwe mit Kreuz und Wappen / Krone über Schrift.
Slg. Mont. 2278 vz 50,-
- 1162 Silbermedaille 1792 (unsigniert, 25,5 mm), auf die Huldigung der Lombardei. Büste / Schrift.
Slg. Mont. - , vgl. 2281 vz 70,-



1163



1164



1163



- 1163 Silbermedaille 1792 (von P. Baldenbach, 49,5 mm), auf das Bündnis mit Preussen. Brustbilder von Franz und Friedrich Wilhelm II. einander gegenüber / Thronende Concordia.

Olding 79, Slg. Mont. 2288 vz 500,-

- 1164 Kronentaler 1793, Wien.

Dav. 1180, Voglh. 307, Her. 463 ss 30,-



1165



1166



- 1165 Kronentaler 1793, Mailand.

Dav. 1390, Voglh. 307, Her. 488 l. justiert, ss 50,-

- 1166 Lot von 2 Stück: Kronentaler 1793, 1794, Mailand.

Dav. 1390, Voglh. 307, Her. 488, 489 justiert, ss, ss+ 120,-



1167



- 1167 Souverain d'or 1793, Günzburg.

Friedb. 471, Her. 207, Schlumb. 69 Gold winz. Hksp., f. ss 1000,-



1168

1169



1168 Lot von 3 Stück: 1/2 Kronentaler 1795, Wien, Kronentaler 1795, Günsburg, 1796, Mailand.

Dav. 1180, Voglh. 307, Her. 499, 484, 491 ss / ss+ 150,-

1169 Kronentaler 1796, Wien.

Dav. 1180, Voglh. 307, Her. 466 f. vz 40,-



1170



1171



1170 Ein zweites Exemplar.

vz+ 100,-

1171 Kronentaler 1796, Mailand.

Dav. 1390, Voglh. 307, Her. 491 f. vz 70,-



1172



1172



1173



1172 Kronentaler 1797, Prag.

Dav. 1180, Voglh. 307, Her. 476 f. Kr., vz 70,-

1173 Tragbare, silberne Tapferkeitsmedaille 1797 (von J. N. Wirt, 39,1 mm). Büste / Schrift.

Slg. Mont. 2306 kl. Rdf., ss 60,-



- 1174 Lira 1800, Venedig.
 1175 24 Kreuzer 1800, Wien.
 1176 Ein zweites Exemplar.

Her. 579 min. Kr., vz 100,-
 Her. 624 min. Sfr., vz 100,-
 vz+ 125,-



- 1177 Versilberter Messingjeton 1800 (unsigniert, 31,7 mm), auf den bevorstehenden Frieden. Zwei Allegorien beschützen Setzling / Schrift.
 1178 2 Lire 1801, Venedig, überprägt auf 24 Kreuzer 1800.

P.i.N. - , Slg. Julius - f. vz 40,-
 Her. 575 s - ss 40,-



- 1179 Silbermedaille 1801 (unsigniert, 38,3 mm), auf den Beginn des Jahrhunderts und den Frieden von Lunéville. Chronos auf Wolke / Pax opfert an Altar.
 1180 7 Kreuzer 1802, Wien.

Slg. Julius 935 kl. Rdf., vz 80,-
 Her. 884 min. ZE, vz 40,-



- 1181 15 Soldi / 8 1/2 Kreuzer 1802, Wien, für Görz und Gradiska.
 1182 15 Soldi / 8 1/2 Kreuzer 1802, Hall, für Görz und Gradiska.

Her. 621 kl. Stempelfehler, vz 70,-
 Her. 622, M. / T. 1393 vz 70,-



1184



1183



1184

1183 1 1/2 Lira 1802, Wien, für Venetien.

Her. 576 ss 60,-

1184 Silbermedaille 1804 (von A. Guillemard u. F. Stuckart, 39,1 mm), auf den Truppenbesuch in Prag. Büste / Heerschau.

Slg. Mont. 2333 kl. Rdf., Kr., ss 100,-



1186



1185



1186



1185 Silbermedaille 1810 (unsigniert, 28,1 mm), auf die Vermählung seiner Tochter Marie-Louise mit Napoleon. Zwei Fackeln / Schrift.

Slg. Mont. 2373, Slg. Julius 2251 vz 50,-

1186 Ein zweites Exemplar.

vz 50,-



1187



1189



1188



1187 Silbermedaille 1811 (von F. Detler, 48,1 mm), auf die Stiftung des Johanneums in Graz. Büste von Erzherzog Johann über Gebäude / Klio mit einem Schüler.

Serfas 12 Patina, vz - St 150,-

1188 Ein zweites Exemplar.

f. St 180,-

1189 1/2 Taler 1815, Wien.

Her. 400 l. justiert, vz 150,-



1191

1190 Ein zweites Exemplar.

1191 Taler 1815, Wien.



1190



1191

schöne Patina, vz+

170,-

Dav. 6, Voglh. 308 / II, Her. 292 vz / vz - St

125,-



1192

1192 Taler 1815, Prag.



1193

1193 Silbermedaille 1815 (von L. Manfredini, 30,7 mm), auf die Huldigung von Mailand. Büste / Krone über Wappen von Mailand und Venedig.

Dav. 6, Voglh. 309 / II, Her. 299 ss - vz

70,-

Slg. Mont. 2414, Slg. Julius 3084 kl. Rdf., ss+

60,-



1192



1195

1194 Silbermedaille 1816 (unsigniert, 29,5 mm), auf seine Vermählung mit Caroline Augusta von Bayern. Schlangentab zwischen zwei Füllhörnern / Schrift.

Slg. Mont. 2462, Witt. 2792 f. vz

50,-

1195 Silbermedaille 1816 (von J. Losch, 41,0 mm), auf den gleichen Anlaß wie vorher. Beider Büsten / Minerva auf Adler thronend.

Slg. Mont. 2461, Witt. 2787 kl. Rdf., ss - vz

100,-



1194



1195



1197

1196 1/2 Taler 1817, Wien.



1196



1197

Her. 402 min. justiert, vz

125,-

Dav. 7, Voglh. 308 / III, Her. 302 ss+

80,-

1197 Taler 1817, Wien.



1199



1198



1200



- | | | | |
|------|--|--|-------|
| 1198 | Zinnmedaille 1817 (von C. Wurschbauer, 51,4 mm), auf die Reise des Kaiserpaares nach Siebenbürgen. Brustbilder des Paares einander gegenüber / Triumphbogen. | Slg. Mont. 2467 (Silber) vz | 50,- |
| 1199 | Taler 1818, Venedig. | Dav. 7, Voglh. 308 / III, Her. 339 ss - vz | 100,- |
| 1200 | Taler 1820, Wien. | Dav. 7, Voglh. 308 / III, Her. 305 ss | 60,- |



1202



1201



1202

- | | | | |
|------|--------------------------|----------------|------|
| 1201 | 1/2 Scudo 1823, Mailand. | Her. 564 ss | 60,- |
| 1202 | 1/2 Taler 1823, Wien. | Her. 408 f. vz | 70,- |



1203



1204



1203

- | | | | |
|------|--------------------------|--|-------|
| 1203 | Taler 1823, Prag. | Dav. 7, Voglh. 308 / III, Her. 321 ss - vz | 70,- |
| 1204 | 1/2 Scudo 1824, Mailand. | Her. 565 min. Rdf., ss - vz | 100,- |



1206



1205



1206

1205 1/2 Scudo 1824, Venedig.

Her. 571 min. Rdf., ss 80,-

1206 Scudo 1825, Mailand

Dav. 8, Voglh. 311, Her. 543, Pagani 124 min. Rdf., ss+ 110,-



1208



1207



1208

1207 Scudo 1825, Venedig.

Dav. 8, Voglh. 311, Her. 553 kl. Rdf., ss+ 80,-

1208 Taler 1826, Wien.

Dav. 9, Voglh. 308 / IV, Her. 344 kl. Rdf u. Kr., ss+ 80,-



1210



1209



1210

1209 1/2 Taler 1829, Wien.

Her. 440 f. vz 100,-

1210 Taler 1829, Wien.

Dav. 9, Voglh. 308 / IV, Her. 347 min. justiert, vz 125,-



1211



1212



1211 Taler 1830, Wien.

Dav. 9, Voglh. 308 / IV, Her. 348 ss 80,-

1212 Taler 1830, Wien, für Ungarn.

Dav. 121, Voglh. 310, Her. 358, Huszár 1952 min. Rdf., ss+ 250,-



1213



1214



1213 Taler 1831, Wien.

Dav. 10, Voglh. 308 / IV, Her. 360 zaponiert, kl. Rdf., ss 90,-

1214 Taler 1833, Wien.

Dav. 11, Voglh. 308 / IV, Her. 363 kl. Rdf., vz+ 200,-



1215



1216



1215 Taler 1834, Wien.

Dav. 11, Voglh. 308 / IV, Her. 364 f. vz 100,-

1216 Ein zweites Exemplar.

vz 100,-



1217



1218



1217

1217 Taler 1835, Wien.

Dav. 11, Voglh. 308 / IV, Her. 365 kl. Sfr. u. Rdf., vz 100,-

1218 Silbermedaille 1835 (von Neuss, 33,4 mm), auf seinen Tod. Büste / Schrift.

Slg. Mont. 2538 kl. Rdf., ss 40,-



1220



1219



1220

Ferdinand I., 1835-1848

1219 Silbermedaille 1835 (von Neuss, 33,4 mm), auf den Regierungsantritt. Büste / Schrift.

Slg. Mont. 2545 kl. Rdf., vz 50,-

1220 Bronzemedaille 1836 (von I. D. Boehm, 46,7 mm), auf die böhmische Krönung in Prag. Brustbild / Löwe vor gekröntem Wappen

Hauser 18 vz 100,-



1221

1221 Taler 1837, Wien.

Dav. 14, Voglh. 314 / II, Her. 134 f. vz

110,-



1222

1222 Lot von 4 Stück: Silberabschlag von den Stempeln des Dukaten 1837, auf die Huldigung Siebenbürgens in Hermannstadt (3x), Silberjeton 1838 (unsigniert, 18,8 mm), auf die Krönung in Mailand. Büste / Eiserne Krone über Schrift.

Slg. Mont. 2586, 2569, 2570 ss, kl. Rdf., vz

150,-



1223



1224



1225



1223 Bronzemedaille 1838 (von L. Cossa, 51,7 mm), auf die Anwesenheit in Mailand. Büsten des Kaiserpaars / Thronende Religio. Hauser 33 f. Kr., f. St

50,-

1224 Bronzemedaille 1838 (von L. Manfredini, 52,0 mm), auf die Krönung zum König der Lombardei und Venetien. Büste / Krönungsszene. Hauser 34 kl. Rdf., vz

40,-

1225 Ein zweites Exemplar.

f. St

50,-



1226



1227



1226

1226 Taler 1840, Wien.

Dav. 14, Voglh. 314, Her. 137 min. berieben, ss

90,-

1227 Lot von 2 Stück: 20 Kreuzer 1841, 10 Kreuzer 1847, Krenn.

Her. 279, 328 f. St, vz

40,-



1229



1228



1229

1228 Dukats 1842, Wien.

Friedb. 481, Her. 24, Schlumb. 266 **Gold** Hksp., l. gewellt, vz

200,-

1229 Taler 1845, Wien.

Dav. 14, Voglh. 314 / II, Her. 142 vz - St

150,-



1231



1230



1231

1230 Dukats 1845, Wien.

Friedb. 481, Her. 27, Schlumb. 269 **Gold** vz - St

500,-

1231 1/2 Taler 1848, Wien.

Her. 164 min. Rdf., vz

100,-



1232



1233



1232

1232 Taler 1848, Wien.

Dav. 14, Voglh. 314 / II, Her. 145 min. Rdf., f. vz

100,-

1233 Dukats 1848, Wien.

Friedb. 481, Her. 30, Schlumb. 272 **Gold** vz

550,-



1234

Revolution, 1848-1849

1234 Lot von 2 Stück: 2 Kreuzer 1848, Wien, 3 Kreuzer 1849, Nagybánya.

Her. 381, 392 vz, kl. Rdf., vz - St

40,-



1235



1236



1235 5 Lire 1848, Mailand.

Dav. 206, Her. 4 min. Rdf., vz

80,-

Aufstand in Venedig

1236 5 Lire 1848.

Dav. 208, Pagani 178, Her. 9 vz+

400,-



1237



1239



1238



1239



1237

Franz Joseph I., 1848-1916

1237 10 Centesimi 1849, Mailand.

Her. 832 winz. Rdf., vz

100,-

1238 5 Centesimi 1852, Mailand.

Her. 837 prfr

40,-

1239 10 Centesimi 1852, Venedig.

Her. 834 prfr

50,-



1241



1240



1241

1240 20 Kreuzer 1852, Wien.

Her. 667 zaponiert, vz - St

200,-

1241 1 Gulden 1854, Wien, auf die Vermählung mit Elisabeth von Bayern.

Her. 823 ss - vz

100,-



1242



- 1242 Lot von 2 Stück: 1 Gulden 1854, Wien, Hochzeit, Doppelguldener 1879, Wien, Silberhochzeit.
Thun 464, Dav. 31, Her. 823, 824 ss, l. berieben, vz 150,-



ex 1243



- 1243 Lot von 3 Stück: 1 Gulden, Doppelguldener 1854, Wien, auf seine Vermählung, Doppelguldener 1879, Wien, auf die Silberhochzeit.
Dav. 19, 31, Her. 822-824 kl. Rdf., vz 300,-



1244



1245



1244

- 1244 Doppelguldener 1854, Wien, auf seine Vermählung mit Elisabeth von Bayern.
Dav. 19, Her. 822 f. vz 200,-
1245 20 Kreuzer 1855, Wien.
Her. 673 vz - St 40,-



1246



1247



- 1246 Taler 1855, Wien.
1247 Ein zweites Exemplar.
Dav. 17, Voglh. 318, Her. 427 ss+ 280,-
vz 300,-



1248

1248 Vereinstaler 1858, Kremnitz.



1249

1249 Lot von 2 Stück: 1/4 Gulden 1864, Wien.



1248

Thun 446, Dav. 21, Her. 452 f. vz

50,-

Her. 639 f. St, St

60,-



1250

1250 Vereinsdoppeltaler 1866, Wien.



1251

1251 Feintaler 1868, Wien, Schützenpreis für das III. Deutsche Bundesschießen.

Thun 460, Dav. 24, Her. 417 kl. Rdf. u. Kr., f. vz

800,-

Thun 461, Dav. 28, Her. 482 min. Rdf., vz - St

200,-



1250



1252

1252 Silbermedaille 1873 (von J. Tautenhayn, 42,2 mm), auf die Vermählung seiner Tochter Gisela mit Maximilian von Bayern. Beider Brustbilder / Hymen mit beider Wappen.

Hauser 139, Witt. 2920 kl. Rdf., Haarlinien, vz - St

150,-



1253

1253 Gulden 1875, Wien, auf den Bergbau in Příbram.



1252

Her. 826 R! ss

400,-



1254

1254 Doppelgulden 1879, Wien, auf die Silberhochzeit.



1255

1255 Ein zweites Exemplar.

Thun 464, Dav. 31, Her. 824 kl. Rdf., ss - vz

80,-

vz

125,-





1256



1257



- 1256 Gedenkdoppelgulden 1880, Wien, auf das I. Österreichische Bundesschießen.
Thun 465, Dav. 32, Hauser 5101 Rändelung überstehend, vz+ 500,-
- 1257 Ein zweites Exemplar. PCGS MS 65, St 500,-



1258



1259



- 1258 Doppelgulden 1883, Wien. Thun 458, Dav. 27, Her. 512 vz 125,-
- 1259 Silbermedaille 1885 (von Scharff u. Busson, 36,4 mm), auf das Zweite Österr. Bundesschiessen in Innsbruck. Hüftbild von Kaiser Maximilian I. mit Armbrust n. links / Tiroler Adler.
Slg. Pe. 1879, Steulm. Ö II 2 Rdf., f. vz 400,-



1260



1261



1260

- 1260 Silbermedaille 1885 (von A. Scharff, 53,3 mm), auf die Kärntner Landesausstellung in Klagenfurt. Wappen / Göttin begrüßt Besucher. Hauser 3578, Loehr 112 Rdf., vz 80,-
- 1261 Silbermedaille 1890 (von A. Scharff, 43,5 mm), auf die Vermählung seiner Tochter Marie Valerie mit Erzherzog Franz Salvator. Beider Brustbild n. links / Fortuna, Amor und Hymen um beider Wappen. Hauser 408 kl. Rdf., ss - vz 80,-



- 350,-



- 200,-



- 50,-

- 50,-

- 70,-



1267



1,5:1



1267

1267 100 Kronen 1909, Wien Friedb. 507, Her. 318, Schlumb. 651 **Gold** winz. Rdf., vz 3 500,-



1,5:1



1268



1,5:1

1268 1 Krone 1914 (unsigniert, von K. Goetz, 23,0 mm, 5,11 g), versilberte Kupferprobe. Her. 1146, Kienast 79 **R!** f. St 700,-



1269



1270



1269

1269 Silbermedaille o. J. (von H. Jauner, 38,7 mm) des Österreichisch Schlesischen Landwirtschafts Verbandes. Ährenbündel vor landwirtschaftlichen Geräten / Schrift. vz 50,-

- 1. Republik, 1918-1934

1270 100 Schilling 1933. Friedb. 520, Her. 11, Schlumb. 685 **Gold, seltener Jahrgang!** f. St 1 500,-

Geistliche und weltliche Standesherrn



1271



1272



AUERSPERG

- Fürstentum

Wilhelm, 1800-1822

1271 Taler 1805, Wien.

Dav. 39, Holzmaid 5 min. Rdf., vz 700,-

BATTHYANI

- Fürstentum

Karl Joseph, 1764-1772

1272 Konventionstaler 1764, Wien.

Dav. 1182, Holzmaid 9 ss / ss+ 400,-



1273



1273 1/2 Konventionstaler 1765, Wien.

1274 Ein zweites Exemplar.



1274



Holzmaid 12 Rändelfehler, ss 150,-

ss+ 225,-



1275



1276



1275

1275 Konventionstaler 1768, Wien.

Ludwig, 1788-1806

1276 1/2 Konventionstaler 1789, Wien.

Dav. 1183, Holzmaid 13 ss 500,-

Holzmaid 18 ss 125,-



1277



1278



- 1277 20 Kreuzer 1790, Wien.
1278 Ein zweites Exemplar.

Holzmaier 19 ss 80,-
vz - St 250,-



1279



1280



1279

BÖHMEN

Stände von Böhmen und Mähren, 1619-1620

- 1279 Kipper-24 Kreuzer 1619, Kuttenberg.
1280 Kipper-12 Kreuzer 1620, Olmütz.

Her. 10b min. Prägeschwäche, ss+ 250,-
Her. 22 1. Prägeschwäche, ss 80,-



1281



1282



- 1281 Kipper-24 Kreuzer 1620, Kuttenberg.
1282 24 Kipper-Kreuzer 1620, Prag.

Her. 11a, Dietiker 572 Prägeschwäche, Kr., f. ss 60,-
Her. 9b Sfr., ss 100,-



1283



- PRAG

- Stadt

- 1283 Bronzemedaille 1860 (von W. Seidan, 43,9 mm) der Numismatischen Gesellschaft Prag, auf den 70. Geburtstag des Abtes Hieronymus II. Joseph Zeidler. Brustbild n. links / Schrift.

Hauser 7140 vz+ 60,-



1284

- 1284 Bronzemedaille 1891 (unsigniert, 68,5 mm), auf den 100. Geburtstag des Prager Botanikers Jan Svatopluk Presl. Brustbilder der Brüder Presl / Riesenfarn. Slg. Brett. 903, Hauser 2084 vz

80,-



1285



1286



1285



1287



1287

EGGENBERG

- Fürstentum

Johann Christian und Johann Seyfried, 1649-1710

- 1285 Taler 1658, Krummau. Dav. 3395, Slg. Doneb. 3322 min. ZE, ss

600,-

ERZGEBIRGE

- 1286 1/2 Pesttaler 1528 (? von V. Gebhart, 40,3 mm). Verehrung der ehernen Schlange / Christus am Kreuz. Katz 7, Slg. Brett. 1472 sehr schöner Guß

100,-

- 1287 Vergoldete Silbergußmedaille o. J. (von Nickel Milicz oder Werkstatt, 46,0 mm). David und Goliath / Christus bekämpft Satan. Katz 476, Slg. Goppel 58 Hksp., f. Kr., ss

250,-



1288



1289



1290



1288

GURK

- Bistum

Franz Xaver, Graf von Salm-Reifferscheid, 1783-1822

1288

Taler 1801, Wien.

Dav. 40, Holzmaier S. 66 kl. Sfr., ss

300,-

1289

20 Kreuzer 1806, Wien.

Holzmaier S. 66 f. vz

80,-

LOBKOWITZ

- Fürstentum

Franz Joseph Maximilian, 1784-1816

1290

20 Kreuzer 1794, Wien.

Holzmaier 59 f. vz

125,-



1291



OLMÜTZ

- Bistum

Leopold Wilhelm, Erzherzog von Österreich, 1637-1662

1291

Lot von 7 Stück: 1 Kreuzer 1650 (2x), 1651, 1652, 1654, 3 Kreuzer 1656, unbestimmter Zweier o. J.

meist ss

100,-



1292



1292

15 Kreuzer 1662, Kremsier.

L.-M. 103 Schrötlingsloch, ss

50,-



1294



1293



1295



Karl II. von Liechtenstein, 1664-1695

- 1293 Lot von 19 Stück: 3 Kreuzer 1666, 1669, 1670 (6x), 1695, 6 Kreuzer 1674, 1675, 1682, 1684, 1685, 15 Kreuzer 1675, 1679, 1694 (3x), Kremsier. ss - vz+ 400,-
- 1294 Taler 1695, Kremsier. Dav. 3486, L.-M. 301 min. ZE, kl. Kr., ss - vz 1 200,-

Karl III., Herzog von Lothringen, 1695-1711

- 1295 Taler 1704, Kremsier. Dav. 1208, L.-M. 342 kl. Sfr., kl. Kr., ss 350,-



1297



1296



1298



- 1296 1/2 Taler 1705, Kremsier.
- 1297 Taler 1706, Kremsier.
- 1298 Ein zweites Exemplar.



- L.-M. 353 vz 700,-
- Dav. 1211, L.-M. 358 winz. Hksp., ss+ 200,-
- schöne Patina, vz 500,-



1299



Wolfgang, Graf von Schrattenbach, 1711-1738

1299

Lot von 5 Stück: 6 Kreuzer 1712, 1715 (3x), 15 Kreuzer 1716, Kremsier.

L.-M. 403, 417, 424 teilweise ZE, ss, ss+

120,-



1301



1300



1301

1300

1/2 Taler 1722, Kremsier.

L.-M. 438 kl. Druckstelle, ss

300,-

1301

Taler 1722, Kremsier.

Dav. 1218, L.-M. 436 ss

250,-



1302



1302

Taler 1724, Kremsier.

Dav. 1218, L.-M. 439 ss

250,-



1303



1305



1304



1303 Taler 1725, Kremsier.

1304 Taler 1727, Kremsier.

1305 1/2 Taler 1728, Kremsier.



Dav. 1218, L.-M. 442 ss / ss+ 250,-

Dav. 1219, L.-M. 453 ss - vz 300,-

L.-M. 459 ss - vz 200,-



1306



1308



1307



1306 Taler 1728, Kremsier.

1307 Taler 1735, Kremsier.



Dav. 1220, L.-M. 458 vz 400,-

Dav. 1223, L.-M. 476 ss / ss+ 250,-

Jakob Ernst, Graf von Liechtenstein-Castelcorn, 1738-1745

1308 Silberabschlag von den Stempeln des Doppeldukaten 1738, auf seine Inthronisation.

L.-M. 487 kl. SR, vz 150,-



1309



1311



1312



1310



1309 Taler 1740, Kremsier.

1310 Taler 1744, Kremsier.

Dav. 1227, L.-M. 496 ss 400,-

Dav. 1230, L.-M. 504 f. vz 500,-

Ferdinand Julius, Graf von Troyer, 1745-1758

1311 Silbermedaille 1747 (unsigniert, 26,8 mm), auf seine Inthronisation. Religio und Justitia an Altar mit flammendem Herz / Schrift.

L.-M. 508 kl. Sfr., ss - vz 40,-

1312 Ein zweites Exemplar.

l. justiert, ss - vz 60,-



1313



1314



1313

Leopold II., Graf von Egkh und Hungersbach, 1758-1760

1313 Silbermedaille 1759 (unsigniert, 29,0 mm), auf seine Inthronisation. Engel mit Fackel und Bischofsstab / Schrift.

L.-M. 516 Hksp., ss+ 125,-

Anton Theodor, Graf von Colloredo, 1777-1811

1314 10 Kreuzer 1779, Wien.

L.-M. 531 vz 70,-



1315



1316



1315

1315 Ein zweites Exemplar.

vz / St 100,-

Rudolph Johann, Erzherzog von Österreich, 1819-1830

1316 Silbermedaille 1819 (unsigniert, von Klieber u. Hornisch, 22,3 mm), auf seine Inthronisation. Engel und segnende Religio / Schrift.

L.-M. 535 schöne Patina, ss - vz 50,-



1318



1317



1318

1317 20 Kreuzer 1820, Wien.

1318 1/2 Taler 1820, Wien.

L.-M. 539 vz - St

150,-

L.-M. 538 schöne Patina, vz - St

500,-



1320



1319



1321



1320

1319 Taler 1820, Wien.

Dav. 41, L.-M. 537 f. Kr., ss

300,-

Maximilian II. Joseph von Somerau Beeckh, 1837-1853

1320 Bronzemedaille 1837 (von J. Schön, 44,6 mm), auf seine Inthronisation. Brustbild n. links / Insignien auf Postament.

L.-M. 543 vz

50,-

1321 Silbermedaille 1837 (von J. Schön, 34,8 mm), auf den gleichen Anlaß wie vorher. Brustbild n. links / Insignien auf Postament.

L.-M. 544 kl. Rdf., ss - vz

40,-



1322



Friedrich Egon von Fürstenberg, 1853-1892

1322 Lot von 2 Stück: Bronzemedaille 1853 (von C. Radnitzky, 42,2 mm), auf seine Inthronisation. Brustbild n. links / Wappen, einseitiger, bronzierter Zinnabschlag der Wappen-Vorderseite.

L.-M. 548, -, Dollinger 61 vz+

50,-



1323

Lot

- 1323 Lot von 5 Stück: Franz von Dietrichstein, 3 Kreuzer 1619, Karl III. von Lothringen, 3 Kreuzer 1706, 6 Kreuzer 1710, Ferdinand Julius von Troyer, Silbermedaille 1747, auf die Inthronisation (Ausbruch, s - ss), Anton Theodor von Colloredo, 10 Kreuzer 1779 (kl. Hksp.). f. ss, ss 100,-



1325



1324



1325

RAAB

- Bistum

Franz, Graf von Zichy, 1744-1783

- 1324 Silbermedaille 1774 (unsigniert, 25,3 mm), auf sein 50-jähriges Priesterjubiläum. Brustbild / Tisch mit Schenkkanne und Broten. Slg. Horsky 4818 f. vz 50,-

SALZBURG

- Erzbistum

Ernst, Herzog von Bayern, 1540-1554

- 1325 Taler 1554. Dav. 8168, Pr. 366, Zöttl 398 Fundexemplar, kl. Kr., f. ss 250,-



1326



1327



Michael, Graf von Kuenburg, 1554-1560

- 1326 Guldiner 1559. Dav. 8170, Pr. 423, Zöttl 468 min. Sfr., ss+ 250,-

Johann Jakob Khuen von Belasi, 1560-1586

- 1327 Taler 1563. Dav. 8174, Pr. 528, Zöttl 609 Fassungsspur, ss 200,-



1329



1328



1329

- | | | | |
|--|---|---|-------|
| 1328 | Guldenaler zu 60 Kreuzer 1572, mit Titel Maximilian II. | Dav. 123, Pr. - , Zöttl 638 Hksp., ss | 200,- |
| Wolf Dietrich von Raitenau, 1587-1612 | | | |
| 1329 | Turmtalerklippe 1593. | Dav. 8200 Anm., Pr. 805, Zöttl 956 bearbeitet, ss | 200,- |



1331



1330



1332



- | | | | |
|------|---------------------------|---|-------|
| 1330 | 1/2 Turmtalerklippe o. J. | Pr. 810, Zöttl 959a gestopftes Loch, ss | 90,- |
| 1331 | Taler o. J. | Dav. 8187, Pr. 825, Zöttl 974 ss | 150,- |
| 1332 | Taler o. J. | Dav. 8184, Pr. 826, Zöttl 975 ss | 150,- |



1333



1334



1335



Paris, Graf von Lodron, 1619-1653

1333	Taler 1620.	Dav. 3497, Pr. 1189, Zöttl 1462	ss - vz	150,-
1334	Lot von 2 Stück: Kipper-1/2 Taler zu 60 Kreuzer 1621.	Pr. 1412, Zöttl 1724	Sfr., s, Hksp., f. ss	70,-
1335	Taler 1621.	Dav. 3497, Pr. 1190, Zöttl 1463	Sfr., vz	200,-



1336



1336	Lot von 2 Stück: 1/6 Taler 1623, 1/9 Taler 1627.	Pr. 1278, 1300, Zöttl 1572, 1601	ss - vz, ss	80,-
------	--	----------------------------------	-------------	------



1338



1337



1338

1337	Taler 1623.	Dav. 3497, Pr. 1193, Zöttl 1465	vz - St	400,-
1338	Taler 1624.	Dav. 3504, Pr. 1197, Zöttl 1475	ss	125,-



1340



1339



1340

1339 Ein zweites Exemplar.

1340 Taler 1625.

min. Kr., ss - vz

125,-

Dav. 3504, Pr. 1199, Zöttl 1476 kl. Rdf., ss

110,-



1342



1341



1342

1341 1/4 Taler 1626.

1342 Taler 1627.

Pr. 1267, Zöttl 1540 ss

60,-

Dav. 3504, Pr. 1201, Zöttl 1478 kl. Sfr., ss

125,-



1343



1344



1343

1343 Taler 1628 (aus 1627).

1344 1/2 Taler 1628, auf die Domweihe.

Dav. 3504, Pr. 1202a, Zöttl 1479 l. rauh, ss+

140,-

Pr. 1167, Zöttl 1438 ss - vz

150,-



1346



1345



1346

1345 Taler 1628, auf die Domweihe.

1346 Ein zweites Exemplar.

Dav. 3499, Pr. 1166, Zöttl 1437 ss+

250,-

Felder l. poliert, f. vz

250,-



1347



1348



1347

- 1347 Doppeltalerklippe 1628 (1928, von A. Koppenwallner), auf die 300-Jahrfeier der Domweihe.
Macho 281 vz - St 100,-
1348 Taler 1630.
Dav. 3504, Pr. 1205, Zöttl 1481 ss 140,-



1349



1350



1349

- 1349 Taler 1639.
Dav. 3504, Pr. 1218, Zöttl 1490 ss 150,-
1350 1/4 Talerklippe 1640.
Pr. 1273, Zöttl 1566 kl. Hksp., Stempelfehler, ss+ 100,-



1351



1352



1351

- 1351 Taler 1642.
Dav. 3504, Pr. 1221, Zöttl 1493 Sfr., ss - vz 150,-
1352 1/9 Talerklippe 1644.
Pr. 1312, Zöttl 1616 ss 125,-



1354



1353



1354

1353	1/6 Talerklippe 1648.
1354	Taler 1649.

Pr. 1289, Zöttl 1589	Sfr., ss	100,-
Dav. 3504, Pr. 1228, Zöttl 1500	f. vz	150,-



1355



1356



1355 1/4 Talerklippe 1652.
1356 Ein zweites Exemplar.

Pr. - , Zöttl 1570 Hksp., f. ss	40,-
Lochversuch, vz	100,-



1357



1359



1358



Guidobald, Graf von Thun und Hohenstein, 1654-1668

1357	Taler 1655.	Dav. 3505, Pr. 1472, Zöttl 1793	winz. Hksp., f. vz	150,-
1358	Taler 1660.	Dav. 3505, Pr. 1477, Zöttl 1798	kl. Rdf., ss	125,-

Max Gandolph, Graf von Kuenburg, 1668-1687

1359	1/2 Taler 1668.	Pr. 1665, Zöttl 2007a	Rdf., f. vz	125,-
------	-----------------	-----------------------	-------------	-------



1360



1361



1360

- 1360 Taler 1668.
1361 1/9 Taler-Klippe 1669.

Dav. 3508, Pr. 1652, Zöttl 1992 ss+ 175,-
Pr. 1680, Zöttl 2025 Hksp., Sammlerpunze, ss 50,-



1363



1362



1363

- 1362 1/6 Talerklippe 1669.
1363 1/4 Taler 1669.

Pr. 1675, Zöttl 2019 ss 110,-
Pr. 1666, Zöttl 2008 ss 110,-



1364



1366



1365



- 1364 Taler 1670.
1365 Taler 1672.
1366 1/6 Talerklippe 1677.

Dav. 3508, Pr. 1654, Zöttl 1994 kl. Hksp., ss 80,-
Dav. 3508, Pr. 1656, Zöttl 1996 kl. Rdf., ss - vz 150,-
Pr. 1677, Zöttl 2021 ss+ 110,-



1367



1368



1367 15 Kreuzer 1682, auf das 1100-jährige Stiftsjubiläum.

Pr. 1665a, Zöttl 1991 l. Hksp., altvergoldet, ss 50,-

1368 Ein zweites Exemplar.

kl. Sfr. a. Rand, ss - vz 100,-



1370



1369



1370

1369 1/2 Taler 1682, auf das 1100-jährige Stiftsjubiläum.

Pr. 1663a, Zöttl 1989 Felder l. geglättet, ss 125,-

1370 Taler 1682, auf das 1100-jährige Stiftsjubiläum.

Dav. 3509 A, Pr. 1651, Zöttl 1986 f. vz 300,-



1371



1372



1371 1/4 Talerklippe 1684.

Pr. 1669, Zöttl 2012 kl. Hksp., ss 50,-

Johann Ernst, Graf von Thun und Hohenstein, 1687-1709

1372 1/4 Taler 1687.

Pr. 1829, Zöttl 2194 Hksp., ss 50,-



1374



1373



1374

1373 Ein zweites Exemplar.

ss 80,-

1374 1/2 Taler 1687.

Pr. 1816, Zöttl 2182 vz 110,-



1375

1375 Taler 1690.



1376

1376 1/2 Taler 1694.



1375

Dav. 3510, Pr. 1796, Zöttl 2162 Hksp., ss - vz 100,-

Pr. 1817, Zöttl 2183 ss - vz 80,-



1377

1377 Ein zweites Exemplar.



1378 Ein drittes Exemplar.



1378

ss - vz 80,-

vz - St 150,-



1380

1379 1/4 Taler 1695.



1379



1380

1380 1/2 Taler 1695.

Pr. 1832, Zöttl 2197 vz 100,-

Pr. 1818, Zöttl 2184 vz 150,-



1381

1381 Taler 1696.



1382

1382 Taler 1697.

Dav. 3510, Pr. 1802, Zöttl 2168 vz 200,-

Dav. 3510, Pr. 1803, Zöttl 2169 Sfr., ss 150,-



1383

1383 1/2 Taler 1699.



1384 1/2 Taler 1700.



1384

Pr. 1820, Zöttl 2186 ss - vz 100,-
Pr. 1821, Zöttl 2187 kl. Rdf., ss - vz 80,-



1385

1385 Taler 1701.



1386

1386 1/2 Taler 1703.



Dav. 3510, Pr. 1807, Zöttl 2173 Hksp., Sfr., ss+ 80,-
Pr. 1823, Zöttl 2189 vz 150,-



1385



1387

1387 Taler 1708.



1388

Dav. 1234, Pr. 1814, Zöttl 2180 f. vz 180,-



Franz Anton, Fürst von Harrach, 1709-1727

1388 Taler 1709.

Dav. 1236, Pr. 1991, Zöttl 2401 vz 250,-



1389

1389 Taler 1715.



1390 Taler 1716.



1390

Dav. 1237, Pr. 1997, Zöttl 2407 kl. Hksp., ss 125,-
Dav. 1238, Pr. 2014, Zöttl 2426 Hksp., ss 100,-





1391

- 1391 Lot von 2 Stück: 1 Kreuzer 1720, Weinmarke Gastein-Mühlbad, Leopold Anton, 10 Kreuzer 1731, Weinmarke Lendl. Pr. 2701, 2706 f. ss 50,-



1392



1393



1392

Leopold Anton Eleutherius, Freiherr von Firmian, 1727-1744

- 1392 Taler 1729. Dav. 1241, Pr. 2139, Zöttl 2582 ss+ 200,-

Sigismund III., Graf von Schrattenbach, 1753-1771

- 1393 3 Kreuzer 1754. Pr. 2351, Zöttl 3078 f. vz 30,-



1395



1394



1395

- 1394 17 Kreuzer 1754. Pr. 2332, Zöttl 3054 l. Broschierspur, f. vz 50,-
1395 Taler 1754. Dav. 1248, Pr. 2276, Zöttl 2971 min. justiert, ss 180,-



1396



1397



- 1396 1/2 Taler 1757. Pr. 2304, Zöttl 3018 Hksp., ss 70,-
1397 Ein zweites Exemplar. f. vz 100,-



1398



1399



1398 Taler 1757.

Dav. 1249, Pr. 2280, Zöttl 2977 Hksp., Felder geglättet, ss

100,-

1399 Ein zweites Exemplar.

f. vz 225,-



1400



1401



1400 Taler 1758.

Dav. 1250, Pr. 2277, Zöttl 2972 ss 250,-

1401 Taler 1758.

Dav. 1247, Pr. 2285, Zöttl 2984 ss 110,-



1402



1403



1402 Taler 1759.

Dav. 1252, Pr. 2279, Zöttl 2973 f. vz 180,-

1403 Taler 1759.

Dav. 1253, Pr. 2287, Zöttl 2986 ss 180,-



1404



1405



1404 Taler 1761.

Dav. 1254, Pr. 2289, Zöttl 2990 l. justiert, vz 150,-

1405 Taler 1761.

Dav. 1255, Pr. 2291, Zöttl 2993 ss+ 125,-



1406



1407



1406 Ein zweites Exemplar.

f. vz 150,-

1407 Taler 1762.

Dav. 1257, Pr. 2293 Zöttl 2994 ss 125,-



1408



1409



1408 Ein zweites Exemplar.

min. Sfr., f. vz 150,-

1409 Taler 1764.

Dav. 1257, Pr. 2295, Zöttl 2999 ss 100,-



1410



1411



1410

1410 Taler 1768.

Dav. 1259, Pr. 2301, Zöttl 3013 f. vz 180,-

1411 Silbermedaille 1769 (von F. Matzenkopf, 35,5 mm), auf die Vollendung des Sigismundtores. Brustbild / Portal, Pyramidenspitzen n. rechts.

Pr. -, Zöttl 2965 ss+ 125,-



1412



1413



1412 Ein zweites, ähnliches Exemplar. Pyramidenspitzen einander zugekehrt.

Pr. -, Zöttl 2966 ss - vz 125,-

1413 Ein drittes Exemplar.

ss - vz 125,-



1414



1415



1414 Taler 1770.

Dav. 1261, Pr. 2298, Zöttl 3009 ss 125,-

1415 Taler 1771.

Dav. 1261, Pr. 2299, Zöttl 3010 ss 150,-



1416



1417



Hieronimus, Graf von Colloredo, 1772-1803

1416 Taler 1776.

Dav. 1263, Pr. 2429, Zöttl 3212 ss - vz 100,-

1417 Taler 1777.

Dav. 1263, Pr. 2430, Zöttl 3213 ss - vz 125,-



1419



1418



1419

1418 Schaumünze zu 10 Kreuzer 1782, auf das 1200-jährige Stiftsjubiläum.

Pr. 2422, Zöttl 3191 l. justiert, vz 40,-

1419 Silbermedaille 1782 (von F. Matzenkopf, 33,5 mm), auf den gleichen Anlaß wie vorher. Brustbild / Antiker Tempel.

Pr. -, Zöttl 3190 kl. Rdf., vz 70,-



1420



1421



1420 Ein zweites Exemplar (40,6 mm).

Pr. -, Zöttl 3188 kl. Rdf., vz 125,-

1421 Taler 1783.

Dav. 1263, Pr. 2436, Zöttl 3219 min. Prägeschwäche, vz 140,-



1422



1423



1422 Taler 1784.

1423 Taler 1786.

Dav. 1263, Pr. 2437, Zöttl 3220 vz

100,-

Dav. 1263, Pr. 2439, Zöttl 3222 berieben, ss

70,-



1424



1425



1424 Ein zweites Exemplar.

1425 Taler 1787.

f. vz

110,-

Dav. 1264, Pr. 2440, Zöttl 3224 min. justiert, ss

100,-



1426



1427



1426 Taler 1788.

1427 Ein zweites Exemplar.

Dav. 1264, Pr. 2441, Zöttl 3225 ss+

100,-

Stempelfehler, vz

125,-



1428



1429



1428 Taler 1790.

1429 Taler 1794.

Dav. 1265, Pr. 2444, Zöttl 3230 ss - vz

110,-

Dav. 1265, Pr. 2448, Zöttl 3234 kl. Rdf., ss - vz

80,-



1431

1430 1/2 Taler 1797.



1430

1431 Taler 1799.



1431

Pr. 2468, Zöttl 3258 l. justiert, ss 80,-

Dav. 1265, Pr. 2453, Zöttl 3239 ss 80,-



1433

1432 5 Kreuzer 1800.



1432

1433 Taler 1800.



1433

Pr. 2544, Zöttl 3339 ss - vz 40,-

Dav. 1265/42, Pr. 2454, Zöttl 3240 kl. SR, ss 80,-



1434

1434 Ein zweites Exemplar.



1435

1435 Taler 1801.

vz 150,-

Dav. 42, Pr. 2455, Zöttl 3241 ss - vz 100,-



1436

1436 Ein zweites Exemplar.



1437

1437 Taler 1802.

vz - St 200,-

Dav. 1265, Pr. 2456, Zöttl 3242 ss - vz 100,-





1438



1439



1440



- Kurfürstentum

Erzherzog Ferdinand, 1803-1806

1438	Taler 1803.	Dav. 43, Pr. 2606, Zöttl 3408	ss+	200,-
1439	Ein zweites Exemplar.		ss - vz	225,-
1440	Ein drittes Exemplar.		ss - vz	225,-



1441



1442



1441

1441	20 Kreuzer 1804.	Pr. 2609, Zöttl 3411	f. vz / vz	70,-
1442	Lot von 2 Stück: 3 Kreuzer 1805, 6 Kreuzer 1806.	Pr. 2618a, 2615, Zöttl 3425, 3418	vz	100,-



1443



1444



1443

1443	Taler 1805.	Dav. 44, Pr. 2607, Zöttl 3409	l. justiert, ss+	200,-
1444	20 Kreuzer 1806.	Pr. 2611, Zöttl 3413	l. justiert, ss - vz	70,-



1445



Maximilian Josef von Tarnoézy, 1851-1876

- 1445 Silbermedaille o. J. (1865, von L. Zimpel, 39,1 mm), auf die Firmung. Stadtansicht / Firmungsszene.
Macho 85 kl. Rdf., vz

50,-



1446

SCHLICK

- Grafschaft

Heinrich IV., 1612-1650

- 1446 Lot von 5 Stück: 3 Kreuzer 1629, Nürnberg, 1633, 1635, 1637, 1645, Plan, mit Titel Ferdinand III.
Slg. Doneb. 3792, 3805, 3810, 3812, 3820 f. ss, ss

180,-



1447



1448



1449



- 1447 Taler 1642, Plan, mit Titel Ferdinand III.

Dav. 3404, Slg. Doneb. 3816 ss+

1 500,-

- 1448 Taler 1646, Plan, mit Titel Ferdinand III.

Dav. 3408, Slg. Doneb. -, vgl. 3821 Hksp., f. vz

600,-

Franz Joseph, 1675-1740

- 1449 Taler 1677, Prag, mit Titel Leopold.

Dav. 3413, Holzmaier 74 kl. Hksp., vz

3 000,-



1451



1450



1451

SCHWARZENBERG

- Fürstentum

Ferdinand Wilhelm Eusebius, 1683-1703

- | | | | |
|------|--|---|-------|
| 1450 | Taler 1696, Wien, auf die Bestätigung der Münzrechte seiner Gemahlin für die Grafschaften Sulz und Klettgau. | Dav. 7701, Tannich 10 ss | 300,- |
| 1451 | Taler 1696, Kremnitz. | Dav. 7702, Tannich 11 l. justiert, kl. Sfr. a. Rand, vz | 400,- |



1452



1453



Adam Franz, 1703-1732

- | | | | |
|------|--|------------------------------------|-------|
| 1452 | Silbermedaille 1721 (unsigniert, 25,0 mm), auf die Vermählung seiner Tochter Maria Anna mit Ludwig Georg von Baden. Beider Wappen / Schrift. Mit Kerbrand. | Tannich 29, Wiel.-Z. 94 ss | 150,- |
| 1453 | Ein zweites, ähnliches Exemplar. | Tannich 30, Wiel.-Z. 94 Anm. f. vz | 250,- |



1455



1454



1455

Johann Nepomuk, 1782-1789

- | | | | |
|------|------------------------------|-----------------------------------|--------|
| 1454 | 20 Kreuzer 1783, Wien. | Tannich 47 ss / ss+ | 150,- |
| 1455 | Konventionstaler 1783, Wien. | Dav. 2777, Tannich 45 R! ss / ss+ | 1500,- |



1456



1457



1456

Karl, * 1771, + 1820

- | | | |
|------|--|--|
| 1456 | Bronzemedaille o. J. (1814, von L. Pichler, 46,6 mm), auf seine Teilnahme am Wiener Kongreß. Büste / Stehender Mars. | Tannich 70, Slg. Julius 3130 vz 50,- |
| 1457 | Silbermedaille o. J. (1815, von Loos, 28,7 mm). Büste im Lorbeerkranz / Wappen. | Tannich 72, Sommer A 177 vz - St 150,- |



1458



1459



1460



SINZENDORF

- Grafschaft

Georg Ludwig, 1632-1680

- | | | |
|------|-------------------|--|
| 1458 | Taler 1676, Wien. | Dav. 3414, Holzmail 84 Hksp., ss 500,- |
|------|-------------------|--|

TRAUTSON

- Grafschaft

Paul Sixtus, Graf von Falkenstein, 1598-1620

- | | | |
|------|-----------------------|------------------------------------|
| 1459 | Taler 1620, Wien. | Dav. 3425, Holzmail S. 58 ss 300,- |
| 1460 | Ein zweites Exemplar. | kl. SR, ss - vz 400,- |



1461



1,5:1



1461

Franz Eusebius, 1663-1728

1461 Taler 1708, Wien.

Dav. 1200, Holzmaier 93 vz 1000,-



1462



1463



1464



WALLENSTEIN

Albrecht, 1623-1634

1462 3 Kreuzer 1628, Jitschin.

1463 3 Kreuzer 1629, Jitschin.

1464 3 Kreuzer 1629, Sagan.

Poley 78 f. ss 80,-

Poley 79 ss 100,-

Poley 155.1 ss 100,-



1465



1465 3 Kreuzer 1630, Jitschin.

1466 3 Kreuzer 1630, Sagan.



1467



1466



Poley 86 ss 100,-

Poley 163 ss 100,-

WIEN

- Bistum

Christoph, Graf von Migazzi, 1757-1803

1467 Bronzemedaille 1761 (von G. Toda, 50,3 mm), auf seine Ernennung zum Kardinal. Brustbild / Pietas und Minerva.

Slg. Mont. 3269 vz 40,-



1468



1469



1468

WIEN

- Bistum

Christoph Anton von Migazzi, 1757-1803

1468

Taler 1781, Wien.

Dav. 1267, Holzmaid 68 f. ss

200,-

WINDISCHGRÄTZ

- Grafschaft

Josef Niklas, 1744-1802

1469

20 Kreuzer 1777, Wien.

Holzmaid 112 min. justiert, vz

150,-



1470



1471



1470

1/2 Konventionstaler 1777, Wien.

Holzmaid 111 ss

150,-

1471

Ein zweites Exemplar.

kl. Sfr. a. Rand, vz

250,-



1472



1473



WYSCHERAD

- Probstei

Ferdinand Kindermann von Schulstein, 1781-1801

1472

Silberabschlag von den Stempeln des Dukaten 1782, auf seine Inthronisation.

Slg. Doneb. 4693 vz

150,-

1473

Ein zweites Exemplar.

vz

150,-

Deutsche Länder und Städte vor 1871



1475



1474



1475



AACHEN

- Reichsmünzstätte

Wilhelm von Holland, 1247-1256

- 1474 Denar. Thronender Kaiser mit Zweig und Reichsapfel/ Brustbild Karls des Großen unter Bogen mit drei Türmen. Menadier 65 f. ss 100,-

Ludwig IV. von Bayern, 1314-1347

- 1475 Sterling, mit Königstitel. Gekrönter Kopf / Kreuz, in den Winkeln Kugeln und Adler. Menadier 82 ss 100,-



1476



- Stadt

- 1476 Lot von 6 Stück: 8 Mark 1708, 3 Mark 1728, 1754 (2x), 1, 2 Mark 1753. s - ss, ss 100,-



1477



1478



1477

- 1477 Zinnmedaille 1748 (unsigniert, 44,5mm), auf den Frieden zu Aachen. Stadtgöttin neben Obelisk / Schrift im Wappemkranz. Menadier 40, P.i.N. 563 mit Kupferstift, kl. Kr., vz 60,-

- 1478 Silbermedaille 1749 (unsigniert, von Holtzhey, 29,9 mm), auf den Friedensschluß 1748 und das Neue Jahr. Pax mit Füllhorn und Waage / Spes mit Füllhorn. Menadier 32, Strothotte 1749-1 vz 125,-



1479

1479 Lot von 6 Stück: 16 Mark 1752 (2x), 8 Mark 1753 (3x), 32 Mark 1755.

meist ss 200,-



1481

1480

1481

1480 Lot von 14 Stück: Diverse Kupfermünzen des 18. Jhdts., u. a. 12 Heller 1793 mit Wertzahl IIX.

s - vz 100,-

ANHALT - BERNBURG - HARZGERODE

Wilhelm, 1670-1709

1481 2/3 Taler 1679, Plötzkau.

Dav. 216, Mann 838 Schürfstelle, f. vz 100,-



1482



1483



ANHALT - BERNBURG

Victor Friedrich, 1721-1765

1482 1/3 Taler 1727, Stolberg, Feinsilber.

Mann 603 f. ss 100,-

1483 Ein zweites, ähnliches Exemplar.

Mann 603a ss+ 125,-



1484



1484 2/3 Taler 1727, Stolberg, Feinsilber.

1485 24 Mariengroschen 1727, Stolberg, Feinsilber.



1485



Dav. 208 A, Mann 593 schöne Patina, ss - vz 150,-

Dav. 214, Mann 592a min. Sfr., ss 125,-



1486



1486 2/3 Taler 1729, Stolberg, Feinsilber.

1487 2/3 Taler 1746, Harzgerode.



1487



Dav. 208, Mann 594 kl. Rdf., ss+ 125,-

Dav. 211, Mann 599 Prägeschwäche, f. ss 140,-



1488



Friedrich Albrecht, 1765-1796

1488 1/2 Konventionstaler 1793, Harzgerode.

1489 Ein zweites Exemplar.

Mann 700, J. 34 min. Sfr., f. vz 125,-

vz 150,-



1489



1490



1491



1490

1490 Konventionstaler 1793, Harzgerode.

Dav. 1905, Mann 696a, J. 35 ss+ 600,-

Alexius Friedrich Christian, 1796-1834

1491 24 Mariengroschen 1796, Harzgerode.

Mann 722a, J. 44 ss 50,-



1492

1492 Lot von 2 Stück: 1/4, 1/2 Konventionstaler 1799, Harzgerode.

Mann 728, 724a, J. 41, 42 ss 100,-



1493

1493 Lot von 2 Stück: 1/2 Konventionstaler 1799, 1806, Harzgerode.

Mann 724a, 725, J. 42, 50 Kr., ss, ss+ 80,-



1494

1494 1/2 Konventionstaler 1808, Harzgerode.



1495

1495 1/2 Konventionstaler 1809, Harzgerode.

AKS 3, J. 50 ss - vz 70,-

AKS 3, J. 50 ss - vz 60,-



ex 1496



Alexander Carl, 1834-1863

1496 Lot von 3 Stück: Ausbeutetaler 1834 A, 1852 A, Ausbeutereinstaler 1862 A.

Thun 2, 3, 6, AKS 15, 16, 17, J. 59, 66, 73 vz 250,-



1497

1497 Ausbeutetaler 1855.



Thun 3, AKS 16, J. 66 min. Rdf., vz 70,-



1498



1499



ANHALT - DESSAU

Johann Georg II., 1660-1693

- | | | | |
|------|-------------------------|--|-------|
| 1498 | 2/3 Taler 1674, Dessau. | Dav. 221, Mann 882 min. ZE, l. Prägeschwäche, ss | 90,- |
| 1499 | 2/3 Taler 1675, Dessau. | Dav. 222, Mann 883 ss | 100,- |



1501



1500



1501

Leopold, 1693-1747

- | | | | |
|------|--|------------------------------|------|
| 1500 | Silbermedaille 1747 (von G. W. Kittel, 31,5 mm), auf seinen Tod. Brustbild n. links, den Kopf nach vorne gewandt / Trauerpyramide. | Mann 916, Olding 911 ss - vz | 75,- |
|------|--|------------------------------|------|

Leopold Friedrich Franz, 1751-1817

- | | | | |
|------|--|--|-------|
| 1501 | Silbermedaille 1808 (von Loos, 36,3 mm), auf die Huldigung der Stadt Jessnitz, zum 50-jährigen Regierungsjubiläum 1801. Brustbild n. links / Stadtgöttin an Altar. | Mann 918a, Sommer A 135 zaponiert, kl. Rdf., ss - vz | 100,- |
|------|--|--|-------|



1502



Leopold Friedrich, 1817-1871

- | | | | |
|------|--|--|------|
| 1502 | Lot von 2 Stück: Bronzemedaille 1836 (von F. König, 44,0 mm), auf den Bau der Elbbrücke in Dessau, 1854 (von Bubert, 42,7 mm), auf die Vermählung des Erbprinzen Friedrich mit Antoinette von Sachsen-Altenburg. | Mann 956a, 989a min. Rdf., vz, Rdf., f. vz | 70,- |
|------|--|--|------|



1503



1504



ANHALT - KÖTHEN

August Ludwig, 1728-1755

- 1503 2/3 Taler 1747, Stolberg, Feinsilber.
1504 2/3 Taler 1750, Köthen, Feinsilber.

Dav. 207, Mann 495 min. Rdf., ss 180,-
Dav. 207, Mann 496a Rdf., ss 150,-



1505



1506



ANHALT - ZERBST

Carl Wilhelm, 1667-1718

- 1505 2/3 Taler 1675, Zerbst.
1506 2/3 Taler 1678, Zerbst.

Dav. 202, Mann 249 ss 70,-
Dav. 202, Mann 252 Sfr., ss 70,-



1507



1508



- 1507 Ein zweites Exemplar.
1508 2/3 Taler 1679, Zerbst.

ss 80,-
Dav. 202, Mann 253 Sfr. a. Rand, ss 70,-



1509



1510



- 1509 Ein zweites Exemplar.
1510 2/3 Taler 1679, Zerbst.

kl. Sfr., ss 80,-
Dav. 202, Mann 249 ff. justiert, Prägeschwäche, ss 60,-



1511



1512



1511

Johann Ludwig und Christian August, 1742-1747

- 1511 2/3 Taler 1742, Zerbst, auf den gemeinsamen Regierungsantritt. Dav. 206, Mann 352 Hksp., f. ss / ss 150,-

Friedrich August, 1747-1798

- 1512 5 Kreuzer = 16 Pfennige = 4 Grote 1764, Harzgerode. Mann 372, J. 5 f. St 250,-



1513



1514



- 1513 1/6 Taler 1766, Harzgerode. Mann 365, J. 12 vz 150,-
1514 4 Groschen 1767, Zerbst. Mann 366, J. 13 ss - vz 50,-



1515



AUGSBURG

- Reichsmünzstätte

Eberhard IV. von Königstein-Eppstein, 1515-1535

- 1515 Lot von 2 Stück: Batzen 1519, mit Titel Maximilian I. Forster 339 l. Prägeschwäche, ss, ss - vz 60,-



1516



- Stadt

- 1516 Lot von 2 Stück: 10 Kreuzer 1531, mit Brustbild und Titel Karl V., Kupfermarke 1551, für Kaminkehrer. Forster 20, 438 Sfr., f. ss, ss 60,-



1517

1517 Taler 1624, mit Brustbild und Titel Ferdinand II.



1518

1518 1/3 Taler 1626, mit Titel Ferdinand II. / Stadtansicht.

Dav. 5011, Forster 151

gestopftes Loch, ss - vz

100,-



1517

Forster 187 Var. ss+

150,-



1520

1519 Ein zweites Exemplar.



1519

1520 Taler 1626, mit Titel Ferdinand II.



1520

Dav. 5021, Forster 184 Hksp., ss

200,-

110,-



1521

1521 Ein zweites Exemplar.



1523

1522 Taler 1626, mit Titel Ferdinand II. / Stadtansicht.

Dav. 5024, Forster 181 kl. Hksp., Felder l. geglättet, ss+

140,-



1522

1523 2/3 Taler 1627, mit Titel Ferdinand II.

Dav. 235, Forster 204 Hksp., altvergoldet, ss

125,-



Hksp., ss+

125,-



1524



1525



1524

1524 Taler 1627, mit Titel Ferdinand II. / Stadtansicht.

Dav. 5028, Forster 200 ss - vz 280,-

1525 1/6 Taler 1628, mit Titel Ferdinand II. / Stadtansicht.

Forster 219 l. Hksp., ss 50,-



1526



1527



1526 Taler 1641, mit Brustbild und Titel Ferdinand III. / Stadtansicht.

Dav. 5039, Forster 285 f. vz 300,-

1527 Taler 1642, mit Brustbild und Titel Ferdinand III. / Stadtansicht.

Dav. 5039, Forster 292 f. vz 350,-



1529



1528



1529

1528 Silberabschlag von den Stempeln des Dukaten 1690, auf die Krönung Josephs zum römischen König in Augsburg.

Forster 389 (Dukat), Slg. Mont. 1234 vz 90,-

1529 1/4 Taler 1694, mit Titel Leopold I.

Forster 409 Vs. l. geglättet, ss 60,-



1531



1530



1531

1530 1/2 Taler 1694, mit Titel Leopold I.

Forster 408 min. SR, ss 125,-

1531 Taler 1694, mit Titel Leopold I.

Dav. 5048, Forster 402 ss 250,-



1532



1533



1532

- 1532 Taler 1694, mit Titel Leopold I. Dav. 5049, Forster 403 kl. ZE, vz 300,-
- 1533 Silbermedaille 1704 (von P. H. Müller, 28,6 mm), auf den Entsatz der Stadt. Sitzende Stadtgöttin vor Lechtal / Taube fliegt zur Arche Noah auf Felsen. Forster 84 winz. Hksp., Stempelfehler, ss 40,-



1534



1535



1534

- 1534 Ein zweites, ähnliches Exemplar. Forster 85, Slg. Erl. 2657 kl. Rdf., ss 70,-
- 1535 Silberklippe 1704 (Chronogramm, von G. F. Nürnberger, 31,9 x 30,7 mm), auf das Kinderfriedensfest, nach dem Sieg bei Höchstädt. Betende Familie / Schrift. Forster 89, Slg. Erl. 2735 kl. Hksp., ss 50,-



1536



1537



- 1536 Silberabschlag von den Stempeln des Dukaten 1717, auf die 200-Jahrfeier der Reformation. Forster 98, Slg. Whiting 156 vz 50,-
- 1537 Ein zweites Exemplar. vz 50,-



1538



1539



1538

- 1538 Silbermedaille 1717 (von P. H. Müller, 32,6 mm), auf den gleichen Anlaß wie vorher. Thesenanschlag / Stadtgöttin an Altar. Forster 93, Slg. Whiting 155 Rdf., ss 90,-
- 1539 Silberabschlag von den Stempeln des Dukaten 1730, für die protestantische Schuljugend, zur 200-Jahrfeier der Übergabe der Augsburger Konfession. Forster 107, Slg. Whiting 359 vz 50,-



1540



1,5:1

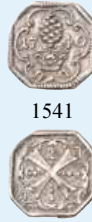

1541



1,5:1



1540

- | | | | |
|------|--|----------------------|------|
| 1540 | Ein zweites Exemplar. | schöne Patina, f. St | 60,- |
| 1541 | Silberabschlag von den Stempeln des Heller 1740. | Forster 526 vz | 70,- |



1542



1543



- | | | | |
|------|--|------------------------------|-------|
| 1542 | 1/4 Taler 1745, mit Brustbild und Titel Franz I. Stadtansicht. | Forster 559 R! kl. Hksp., ss | 150,- |
| 1543 | 1/4 Taler 1745, mit Brustbild und Titel Franz I. | Forster 560 vz | 400,- |



1544



1545



- | | | | |
|------|------------------------------------|--|------|
| 1544 | 1/2 Taler 1745, mit Titel Franz I. | Forster 558 Hksp., Felder l. geglättet, ss | 70,- |
| 1545 | Ein zweites Exemplar. | winz. Hksp., f. vz | 90,- |



1547



1546



1548



1546



1547

- | | | | |
|------|---|---|------|
| 1546 | Silberabschlag von den Stempeln des Dukaten 1748 (Chronogramm), auf die 100-Jahrfeier des Westfälischen Friedens, für die Schüler des St. Anna Gymnasiums. Pax über Schulgebäude / Betende Menschen an Altar mit vier Herzen. | Forster 119, P.i.N. 197, Deth./Ord. 236 schöne Patina, vz | 80,- |
| 1547 | Silbermedaille 1755 (von C. Boerer, 29,2 mm), auf die 200-Jahrfeier des Religionsfriedens. Gottesauge über Stadtschild / Friedensengel über Armaturen. | Forster 124, Slg. Whiting 497 f. vz | 80,- |
| 1548 | 7 Kreuzer 1758, Stadtwährung / 5 Kreuzer Reichswährung, mit Titel Franz I. | Forster 597 Stempelfehler, f. vz | 70,- |



1549



1550



1549 1/2 Konventionstaler 1760, mit Brustbild und Titel Franz I.

Forster 612 justiert, kl. Kr., ss 125,-

1550 Ein zweites, ähnliches Exemplar.

Forster 613 ss 150,-



1552



1551



1552

1551 Ein drittes Exemplar.

f. vz 200,-

1552 Konventionstaler 1760, mit Brustbild und Titel Franz I.

Dav. 1926, Forster 609 ss+ 150,-



1553



1554



1553

1553 Ein zweites Exemplar.

f. vz 200,-

1554 10 Kreuzer 1761, mit Titel Franz I.

Forster 622 ss - vz 70,-



1556



1555



1556

1555 20 Kreuzer 1764, mit Titel Franz I.

Forster 643 ss 40,-

1556 Konventionstaler 1764, mit Brustbild und Titel Franz I.

Dav. 1929, Forster 642 ss - vz 150,-



1557



1558



1559



1557	Ein zweites Exemplar.	Sfr. am Rand, vz	200,-
1558	Konventionstaler 1765, mit Brustbild und Titel Franz I.	Dav. 1930, Forster 655 l. Hksp., ss	100,-
1559	Ein zweites, ähnliches Exemplar.	Dav. 1930, Forster 656 Felder geglättet, ss	125,-

1558	Konventionstaler 1765, mit Brustbild und Titel Franz I.	Dav. 1930, Forster 655 l. Hksp., ss	100,-
------	---	-------------------------------------	-------

1559	Ein zweites, ähnliches Exemplar.	Dav. 1930, Forster 656	Felder geglättet, ss	125,-
------	----------------------------------	------------------------	----------------------	-------



1560



1561

1560	Ein drittes Exemplar.	ss / ss+	150,-
------	-----------------------	----------	-------

1561	Ein viertes Exemplar.	ss+	180,-
------	-----------------------	-----	-------



1563

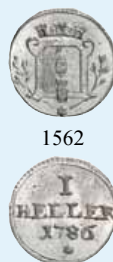

1562



1563

1562	Silberabschlag vom Hellerstempel 1786.	Forster 707	prfr	40,-
------	--	-------------	------	------

1563	Silbermedaille 1796 (von J. Neuss, 41,1 mm), Prämie für die Bürgerwehr. Pyr auf Säule vor Stadtsansicht / Schrift.	Forster 140 min. Rdf., vz	100,-
------	--	---------------------------	-------



1564

- 1564 Lot von 2 Stück: Bronze- und Silbermedaille 1830 (von Neuss, je 33,5 mm), auf die 300-Jahrfeier der Übergabe der Augsburger Konfession. Brustbilder von Martin Luther und Philipp Melanchton / Bischöfliche Pfalz. Forster 163, Slg. Whiting 653, 652 vz 100,-



1565

- 1565 Lot von 3 Stück: Silbermedaillen 1830, auf den gleichen Anlaß wie vorher. Forster 164, Slg. Whiting 654, 666, 674 vz 120,-



1566



1567



1566

- 1566 Silbermedaille 1831 (von Neuss, 31,7 mm), auf die 300-Jahrfeier des St. Anna Gymnasiums. Gebäude / Schrift. Forster 165 f. Kr., vz 50,-
 1567 Silbermedaille o. J. (v. P. H. Müller, 28,3 mm), auf die Kindererziehung. Engel führt jungen Tobias / Schrift. Forster 1296, Slg. Goppel 1146 min. Stempelfehler, vz 50,-



1570



1569



1568



1569



1570

- 1568 Silberne Schulpreismedaille o. J. (unsigniert, 21,8 mm). Bienenkorb / Dreieck. Forster 212 vz - St 60,-
 1569 Silbermedaille o. J. (von Boerer, 24,0 mm). Schulprämie des St. Anna Gymnasiums. Stadtgöttin an Pyr / Gebäude. Forster 205 vz - St 60,-
 1570 Silbermedaille o. J. (1837, von A. Neuss, 33,6 mm). Schulprämie des von Stetten'schen Töchter-instituts. Füllhörner über Doppelwappen / Schrift. Forster 204 schöne Patina, f. St 50,-



1571

- 1571 Tragbares, silbernes St. Ulrichskreuz 1893 (unsigned, 35,2 x 34,6 mm), auf die 900-Jahrfeier der Heiligsprechung von St. Ulrich. Ungarnschlacht / Schrift. vz 60,-



ex 1572



Lot

- 1572 Lot von über 100 Stück: Diverse Kleinmünzen des 16. bis 18. Jhdts. Batzen, Pfennig-Klippen, Abschlüge von meist Reformationsjubiläen. meist ss 800,-



1573



1574



1573

BADEN - BADEN

Ludwig Wilhelm, 1677-1707

- 1573 Gulden zu 60 Kreuzer 1704, Würzburg. Dav. 237, Wiel. 327 kl. Hksp., ss 350,-
- 1574 Zinnmedaille 1704 (von G. Hautsch, 37,2 mm), auf die Schlacht am Schellenberg. Brustbild / Ruhender Flußgott vor Stadtansicht von Donauwörth. Mit Randschrift. Wiel.-Z. 49, Slg. Zeitz 39 kl. Rdf., Vs. l. geglättet, vz 50,-



Ludwig Georg Simpert, 1707-1761, unter Vormundschaft seiner Mutter Franziska Sibylla Augusta von Sachsen-Lauenburg

- 1575 Bronzemedaille 1714 (von G. W. Vestner, 44,0 mm), auf den Frieden von Rastatt. Medaillon-brustbilder von Mutter und Sohn einander gegenüber / Adler über dem Rastatter Schloß.
Wiel.-Z. 52, Slg. Zeitz -, P.i.N. 466 Rdf., vz 190,-
- 1576 Silberabschlag von den Stempeln des Doppeldukaten 1721, auf seine Vermählung mit Maria Anna von Schwarzenberg.
Wiel.-Z. 54 Anm., Slg. Zeitz -, Tannich 38 Hksp., ss 50,-

BADEN - DURLACH

Georg Friedrich, 1604-1622

- 1577 Kipper - 24 Kreuzer o. J., Pforzheim. Wiel. 421 Vs. im Feld l. poliert, vz 150,-



- 1578 Ein zweites, ähnliches Exemplar. Wiel. 422 f. ss 60,-
- Karl Wilhelm, 1709-1738**
- 1579 Lot von 3 Stück: 5 Kreuzer 1732, 2 Kreuzer 1737 (2x). Wiel. 649c, 655a ss, f. vz 70,-



- 1580 30 Kreuzer 1736. Wiel. 645 f. vz 200,-
- Karl Friedrich, 1738-1811**
- 1581 12 Kreuzer 1745. Wiel. 670 ss 50,-



1582

1582 Lot von 2 Stück: 12 Kreuzer 1747.

Wiel. 683, 683a ss 70,-



1583

1583 Lot von 2 Stück: Silbermedaille 1756 (unsigned, 29,1, 29,3 mm), auf die 200-Jahrfeier der Reformation. Beidseitig Schrift.

Wiel.-Z. 112, Slg. Zeitz 99, Slg. Whiting 520 ss 120,-



1584

1585

1584

1584 Konventionstaler 1765.

Dav. 1933, Wiel. 706f kl. Sfr., ss - vz 150,-

1585 1/2 Konventionstaler 1766.

Wiel. 721 kl. Sfr., f. ss 100,-



1586

1587

1588

1586 Konventionstaler 1766.

Dav. 1933, Wiel. 708b ss 140,-

1587 Ein zweites Exemplar.

ss 140,-

1588 Konventionstaler 1766.

Dav. 1934, Wiel. 710 f. vz 180,-



1590

1589 10 Kreuzer 1767.



1589

1590 1/2 Konventionstaler 1767.



1590

Wiel. 734 ss+ 50,-

Wiel. 722 ss 125,-



1591

1591 Konventionstaler 1772.



1592



1592 Lot von 2 Stück: Silbermedaille 1786 (unsigniert, von J. M. Bückle, 22,9, 23,1 mm), auf die 200-Jahrfeier des Gymnasiums in Karlsruhe. Wappen / Schrift.

Dav. 1934, Wiel. 714a ss 120,-

Wiel.-Z. 123 Slg. Zeitz 117 vz 100,-



1591



1594

1593 Silbermedaille 1803 (von J. H. Boltschauser, 32,7 mm), auf die Huldigung der Stadt Mannheim. Büste des Kurfürsten auf Podest zwischen den Flußgöttern von Rhein und Neckar / Schrift.

Wiel.-Z. 130, Slg. Zeitz 124 kl. Rdf., ss - vz 50,-



1593



1594

1594 Silbermedaille 1803 (von J. H. Boltschauser, 35,5 mm), auf die Huldigung der Pfalzgrafschaft in Mannheim. Brustbild / Schrift.

Wiel.-Z. 131, Slg. Zeitz - min. Rdf., vz 80,-



1595

1595 Ein zweites Exemplar.



1596 Ein drittes Exemplar.



1596



vz 100,-

vz - St 125,-



1598



1597



1598

1597 3 Kreuzer 1806.

AKS 5, J. KB 4 kl. ZE, vz 70,-

1598 1 Kreuzer 1808.

AKS 20, J. 1 Stempelfehler, vz+ 40,-



1599



1599 Lot von 3 Stück: 1 Kreuzer 1808 (2x), 1811.

AKS 20, 21, J. 1, 7 f. vz, ss+, f. ss 80,-



1600



1601



1600

Karl Ludwig Friedrich, 1811-1818

1600 Kronentaler 1816.

Thun 15, AKS 25, J. 21 ss 125,-

1601 Lot von 2 Stück: Silberne Schulprämie o. J. (von C. W. Doell, je 22,1 mm). Wappen / Schrift.

Wiel.-Z. 194, 195, Slg. Zeitz 186, 189 Stempelfehler, vz - St 80,-



1602



1603



1602

Ludwig, 1818-1830

1602 Bronzemedaille 1826 (von L. Kachel, 40,8 mm), auf die Erbauung der Münzstätte in Karlsruhe. Büste / Gebäude.

Wiel.-Z. 205, Slg. Zeitz 201 kl. Rdf., vz - St 100,-

Karl Leopold Friedrich, 1830-1852

1603 Kronentaler 1831.

Thun 19, AKS 77, J. 47 ss 100,-



1605



1604



1605

1604 Gedenkkreuzer 1832, "NIEDERKUNFT DER GROSSHERZOGIN".

AKS -, J. 89, Lorenz 1 kl. Rdf., ss - vz 30,-

1605 Kronentaler 1832.

Thun 19, AKS 79, J. 47 Rdf., ss 100,-



1606



1606 Kronentaler 1833, mit Stern unter der Jahreszahl.

Thun 19, AKS 79, J. 47 f. ss 80,-

1607 Kronentaler 1834.

Thun 19, AKS 77, J. 47 kl. Rdf., ss - vz 110,-



1607



1608



1608 Ausbeutekronentaler 1834.

Thun 21, AKS 84, J. 49 ss 250,-

1609 Kronentaler 1836, "ZU IHRER VÖLKER HEIL".

Thun 23, AKS 87, J. 51 kl. Sfr. am Rand, f. vz 125,-



1609



1610



1611



1610

1610 Ein zweites Exemplar.

min. Kr., vz - St 250,-

1611 1 Gulden 1840.

AKS 92, J. 56 kl. Rdf., vz 50,-



1612



1613



1612 Doppeltaler 1841.

Thun 24, AKS 88, J. 57 Rdf., ss+ 200,-

1613 Doppeltaler 1844, "CARL FRIEDRICH DENKMAL".

Thun 25, AKS 110, J. 59 Rdf., vz 250,-



1614



1615



1614 Doppelgulden 1847.

Thun 27, AKS 91, J. 63 ss - vz 70,-

1615 Doppelgulden 1848.

Thun 27, AKS 91, J. 63 vz 120,-



1616



1617



1616

1616 Doppelgulden 1850.

Thun 27, AKS 91, J. 63 ss - vz 100,-

1617 Ausbeutegulden 1852.

AKS 96, J. 66 f. vz 125,-



1619



1618



1619

1618 Doppeltaler 1852.

Thun 26, AKS 89, J. 64 vz 300,-

1619 Tragbare, silberne Zivil-Verdienstmedaille o. J. (von L. Kachel u. C. W. Doell, 40,5 mm). Büste / Stehende Badenia.

Wiel.-Z. 239, Slg. Zeitz 264 R! vz 500,-



1,5:1



1620



1,5:1

1620 Friedrich I., 1852-1907, als Prinzregent für Ludwig, 1852-1856
Doppeltaler 1854. Thun 28, AKS 114, J. 71a vz - St 2500,-



1622



1621



1623



1621 1/2 Gulden 1856. AKS 119, J. 68 schöne Patina, f. St 300,-

Friedrich I., 1852-1907
1622 Gedenkgulden 1857, "MÜNZBESUCH". AKS 135, J. 77 f. vz 180,-
1623 Ein zweites Exemplar. vz 250,-



1624



1625



1624

1624 Vereinstaler 1861. Thun 30, AKS 123, J. 79 kl. Rdf., vz 100,-
1625 1 Gedenkgulden 1863, "1. BADISCHES LANDESSCHIESSEN IN MANNHEIM". AKS 136, J. 78 vz 100,-



1627



1626



1627

1626 Vereinstaler 1863.

Thun 30, AKS 123, J. 79 vz 100,-

1627 Silberne Schulprämie o. J. (1865 graviert, unsigniert, von L. Kachel, 37,2 mm). Stehende Minerva / Wiel.-Z. 331, Slg. Zeitz 369 kl. Rdf., f. vz 60,-



1629



1628



1629

1628 1 Gedenkgulden 1867, "2. BADISCHES LANDESSCHIESSEN IN KARLSRUHE".

AKS 138, J. 84 St 150,-

1629 Vereinstaler 1868.

Thun 31, AKS 124, J. 85 Rdf., vz 150,-



1630



1631



1632



1630 Gedenkkreuzer 1871, "SIEGESFEIER IN OFFENBURG".

AKS -, J. 95, Lorenz 10 vz - St 70,-

1631 Ein zweites Exemplar.

f. St 80,-

1632 Gedenkkreuzer 1878, "EVANGEL. KIRCHE IN LADENBURG".

AKS -, J. -, Lorenz 11 ss - vz 50,-



1633



1634



1633

1633 Silbermedaille 1883 (von W. Kullrich, 50,0 mm), auf das 25-jährige Jubiläum der Pferderennbahn in Baden-Baden. Büsten des Großherzogenpaares n. links / Stadtansicht.

Sommer K 109, Zeitz 342, Slg. Zeitz 382 vz 70,-

BAMBERG

- Bistum

Philipp Valentin, Veit von Rieneck, 1653-1672

1634 3 Kreuzer 1672, Nürnberg, auf seinen Tod.

Krug 267, Heller 174 gelocht, ss 60,-



1636



1635



1636

Peter Philipp von Dernbach, 1672-1683

1635 3 Kreuzer 1683, Nürnberg, auf seinen Tod.

Krug 315, Heller 225 gelocht, vz 80,-

Marquard Sebastian von Stauffenberg, 1683-1693

1636 Taler 1691, Nürnberg.

Dav. 5063, Krug 353, Heller 264, Slg. Erl. 1977 Hksp., Felder geglättet, ss

300,-



1638



1637



1638

1637 3 Kreuzer 1693, Nürnberg, auf seinen Tod.

Krug 355, Heller 268, Slg. Erl. 1978 gelocht, ss 50,-

Sedisvakanz 1693

1638 Taler 1693, Nürnberg.

Dav. 5064, Krug 356, Heller 273, Zep. 63 ss

700,-



1640



1639



1641



1640

Lothar Franz von Schönborn, 1693-1729

1639 3 Kreuzer 1729, Nürnberg, auf seinen Tod.

Krug 379, Heller 303 gelocht, vz - St 70,-

Sedisvakanz 1746

1640 Silbermedaille 1746 (von P. P. Werner, 38,7 mm). Reitender St. Georg den Drachen tötend / Kaiser Heinrich II. zu Pferd vor Bamberger Dom. Mit Randschrift.

Heller 363, Zep. 65, Slg. Erl. 2415 Hksp., ss 100,-

Johann Philipp Anton von Frankenstein, 1746-1753

1641 Groschen 1753, Nürnberg, auf seinen Tod.

Krug 407, Heller 369 vz 150,-



1642 Ein zweites Exemplar.

VZ	150,-
----	-------

1643 Ein drittes Exemplar.

St 180,-

Franz Konrad von Stadion, 1753-1757

1644	Tragbare Silbermedaille 1753 (Chronogramm, von P. P. Werner, 43,8 mm), auf seine Wahl. Brustbild / Engel mit Familienwappen vor dem Dom.	Heller 373	Felder I. geglättet, ss	200,-
------	--	------------	-------------------------	-------



1645 3 Kreuzer 1757, Nürnberg, auf seinen Tod.

Krug 409, Heller 375 vz 50,-

Adam Friedrich von Seinsheim, 1757-1779

1646 5 Kreuzer 1766.

Krug 420, Heller 395	kl. Stempelfehler, f. vz	40,-
----------------------	--------------------------	------

1647 Groschen 1779, auf seinen Tod.

Krug 422, Heller 398 vZ - St 100,-



Franz Ludwig von Erthal, 1779-1795

1648 Konventionstaler 1795, Nürnberg, Kontribution.

Dav. 1939, Krug 427, Heller 532 ss 160,-

1649 Ein zweites Exemplar.

Sfr., ss - vZ	180,-
---------------	-------



1650



1652

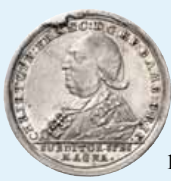

1651



1650 3 Kreuzer 1795, Nürnberg, auf seinen Tod.

Krug 428, Heller 540 f. vz 40,-

1651 Ein zweites Exemplar.

min. Sfr., vz 50,-

Christoph Franz von Buseck, 1795-1802

1652 Silberabschlag von den Stempeln des Dukaten 1795, Huldigung der Stadt Bamberg.

Krug 429.01, Heller 570 Stempelfehler, vz 100,-



1653



1654



1653 20 Kreuzer 1800, Nürnberg.

Krug 431, Heller 566 vz 50,-

1654 Ein zweites Exemplar.

winz. ZE, vz+ 60,-



1655



1655



1656

1655 1/2 Konventionstaler 1800, Nürnberg, Stadtansicht.

Krug 432, Heller 567 l. berieben, ss 125,-

1656 Konventionstaler 1800, Nürnberg, Stadtansicht.

Dav. 1941 A, Krug 436, Heller 568 ss+ 280,-



1657

Lot

1657 Lot von 8 Stück: 4 Kreuzer 1629, 1680, 1696, 1698 (3x), 1700 (2x).

ss, ss+ 220,-



1658



- Stadt

- 1658 Silberabschlag von den Stempeln des Dukaten 1802 (Chronogramm), auf die Vereinigung der Stadt mit Bayern. Krug 438.01, Heller 573 vz 70,-



2:1



1659



2:1

BAYERN

Wilhelm IV. und Ludwig X., 1516-1545

- 1659 Goldgulden 1532. Friedb. 181, Witt. 239, Hahn 30 Gold, RRRR ! l. gewellt, kl. Rdf., ss 17 500,-



1661



1660



1661

- 1660 6 Kreuzer 1536. Witt. 249, Hahn 24 ss - vz 90,-

Maximilian I., als Herzog, 1598-1623, als Kurfürst, 1623-1651

- 1661 30 Kreuzer 1622. Witt. 850, Hahn 73 R ! Hksp., Felder geglättet, ss 90,-



1662



- 1662 Taler 1625. Dav. 6070, Witt. 886, Hahn 107 kl. ZE, Sfr., ss 200,-



1663

1663 Taler 1625.



1664

1664 1/2 Taler 1627.



1663

Dav. 6071, Witt. 889b, Hahn 108 ss 200,-

Witt. 910, Hahn 104 Hksp., ss 125,-



1666

1665 Ein zweites Exemplar.



1665

1666 Taler 1631.

Dav. 6075, Witt. 900, Hahn 111 kl. Stempelfehler, ss 300,-



1667

1667 Taler 1640.

Dav. 6080, Witt. 907, Hahn 112a Felder geglättet, ss 200,-



1668

1668 1/6 Taler o. J.



1669



1668

Witt. 914b, Hahn 98 min. Rdf., ss 90,-

Ferdinand Maria, 1651-1679

1669 Silberabschlag von den Stempeln des Dukaten 1663, Präsent der Stände zur Geburt der Prinzessin Louise Margarete.

Witt. 1363 Hksp., ss 200,-



1670



1671



1670

Maximilian II. Emanuel, 1679-1726

1670 Bronzemedaille 1680 (von Mauger, 41,0 mm), auf die Hochzeit seiner Schwester Maria Anna mit Ludwig, Dauphin von Frankreich. Büste von Ludwig XIV. / Das Brautpaar und der Kardinal von Bouillon vor Tempel. Witt. 1437, Divo 180, Slg. Wurzb. 5418 vz - St 60,-

1671 30 Kreuzer 1692. Witt. 1650 Var., Hahn 195 ss+ 70,-



1672



1672 Ein zweites Exemplar.

1673 30 Kreuzer 1693.



1673



f. Kr., f. vz 70,-

Witt. 1652, Hahn 195 ss 50,-



1674



1674 Ein zweites Exemplar.

1675 Ein drittes, ähnliches Exemplar.



1675



ss 50,-

Witt. 1653, Hahn 195 ss+ 50,-



1676



1676 Ein viertes Exemplar.

1677 1/2 Taler 1694.



1677



f. Kr., vz 70,-

Witt. 1648, Hahn 197 **Prachtexemplar, RR!** schöne Patina, vz+ 4000,-



1678



1680



1679



1678 Taler 1694, Zepter auf 4.

Dav. 6099, Witt. 1645, Hahn 199 altvergoldet, ss - vz

150,-

1679 Ein zweites Exemplar.

ss+

250,-

1680 Silberabschlag von den Stempeln des Doppeldukaten 1699, der bayerischen Stände, anlässlich der Geburt des Prinzen Ferdinand Maria.

Witt. 1546 Hksp., vz

100,-



1681



1682



1681

1681 15 Kreuzer 1702.

Witt. 1677, Hahn 192 vz

70,-

1682 Silbermedaille 1703 (Chronogramm, von P. Rottier, 25,0 mm). Büste / Schrift.

Witt. 1560 l. justiert, ss - vz

60,-



2:1



1683



2:1

1683 Doppelter Max d'or 1717.

Friedb. 225, Witt. 1603, Hahn 207 Gold, RR! kl. Rdf., ss+ 16 000,-



1685

Karl Albert, 1726-1745

- | | | |
|------|---|------|
| 1684 | Silbermedaille 1722 (unsigniert, 25,2 mm), auf seine Vermählung mit Maria Amalia, Tochter von Kaiser Joseph I. Kurhut über Monogramm A B (Austria, Bavaria) / Schrift. Witt. 1860 f. vz | 50,- |
|------|---|------|

Prägungen als Kaiser Karl VII., 1742-1745

- | | | | | |
|------|--|---------------------------|----|------|
| 1685 | Bronzeguß-Spottmedaille 1742 (unsigniert, 40 mm), auf den Wechsel des Kriegsglücks im Streit mit Maria Theresia gegen Karl VII. Nackte Maria Theresia neben Kardinal Fleury, Karl VII. mit ihren Unterhosen davongehend / Maria Theresia zieht bayerische Lederhose an, Karl VII. mit fallender Krone davongehend. | Witt. 1905, Förschner 291 | vz | 40,- |
|------|--|---------------------------|----|------|



Maximilian III. Joseph, 1745-1777

- | | | | |
|------|---|--------------------|-------|
| 1686 | Lot von 2 Stück: Silbermedaille 1747 (von J. Thiebaud, 21,1, 27,1 mm), auf die Huldigung der Stände. Brustbild / Bavaria in Quadriga. | Witt. 2134 ss - vz | 100,- |
|------|---|--------------------|-------|



- | | | |
|------|--|-------|
| 1687 | Lot von 5 Stück: Konventionstaler 1753, 1754, 1755, 1759, 1761.
Dav. 1948, 1949, Witt. 2161, 2163, 2165, 2174, 2178, Hahn 308, 309 ss | 300,- |
|------|--|-------|



1688

1688 Lot von 3 Stück: 1/2 Konventions-Madonnentaler 1754, 1773, 1774. Witt. 2181, Hahn 305 ss, ss+ 120,-



1690



1689



1690

1689 Konventions-Wappentaler 1758. Dav. 1948, Witt. 2171, Hahn 308 min. ZE, ss 50,-

1690 Silbermedaille o. J. (1759, von F. A. Schega, 51,9 mm), auf seine Vermählung mit Maria Anna von Sachsen. Brustbild / Brustbild der Kurfürstin. Witt. 2236, Grotem. 22, Slg. Mers. 1837 kl. Rdf., vz 800,-



1691



1691 Lot von 2 Stück: Konventions-Madonnentaler 1763, 1768. Dav. 1953, Witt. 2177, Hahn 307 vz 100,-



- | | | | |
|------|--|---|-------|
| 1692 | Silberabschlag von den Stempeln des Dukaten 1765, auf die Vermählung von Josepha mit Joseph II. von Österreich. | Witt. 2247, Slg. Mont. 1934 kl. Sfr., ss - vz | 50,- |
| 1693 | Silbermedaille 1765 (unsigniert, 28,4 mm), auf den gleichen Anlaß wie vorher. Beider Brustbilder / Austria und Hymen an Altar mit beider Wappen. | Witt. 2250, Slg. Mont. 1940 ss | 50,- |
| 1694 | Ein zweites Exemplar. | f. vz | 100,- |



- | | | | |
|------|---|---|-------|
| 1695 | Lot von 5 Stück: Konventionstaler 1767, Amberg. | Dav. 1950, Witt. 2210, Hahn 331 ss, ss+ | 350,- |
|------|---|---|-------|



- | | | |
|------|--|-------|
| 1696 | Lot von 2 Stück: Konventions-Madonnentaler 1767, 1770, Amberg.
Dav. 1954, Witt. 2209, Hahn 330 vz | 110,- |
|------|--|-------|



1697 1/2 Konventions-Madonnentaler 1774.

Witt. 2181, Hahn 305 vZ 80,-

1698 Konventions-Madonnentaler 1776.

Dav. 1953, Witt. 2176, Hahn 307 Rdf., ss 60,-



1699 Silbermedaille o. J. (unsigniert, 29,5 mm), der Bayerischen Akademie der Wissenschaften. Wappen mit Kurhut / Schrift in Lorbeerkranz. Witt. 2136, Hauser 79 justiert ?, ss

Witt. 2136, Hauser 79 justiert $\hat{\tau}$, ss 50,-

Karl Theodor, 1742-1799

1700 Konventions-Madonnentaler 1778, Amberg.

Dav. 1967, Witt. 2400, Hahn 383 ss 50,-



1701 Lot von 3 Stück: Konventions-Madonnentaler 1778.

Dav. 1963, Witt. 2347, Hahn 345	ss, ss - vz	180,-
---------------------------------	-------------	-------



1702



1702 Lot von 3 Stück: Konventions-Madonnenaler 1781, 1784, 1786.
Dav. 1965, Witt. 2357, 2361, 2362, Hahn 346 ss 150,-



1703



1703 1/4 Schulpreistaler 1782.
Witt. 2293, Hahn 447 gelocht, f. vz 80,-



2:1



1704



2:1

1704 Dukat 1790, auf das Vikariat.
Friedb. 258, Witt. 2386, Hahn 361 Gold, RRR ! min. justiert, vz - St 12000,-



1705



1706



1707



1705

- | | | |
|------|--|-------|
| 1705 | Zinnmedaille 1792 (von J. M. Bückle, 46,3 mm) der Landschaft in Bayern, auf sein 50-jähriges Regierungsjubiläum. Die Personifikationen der Pfalz und von Bayern halten einen Kranz über seine Büste / Das Wappen an Obelisk, vom strahlenden Gottesnamen beschienen, zu den Seiten Palmen mit Stadtwappen. Witt. 2308, Stemper 610, Slg. Memmesh. 2583 mit Kupferstift, berieben, vz | 50,- |
| 1706 | 10 Konventionskreuzer 1792, auf das Vikariat. Witt. 2399, Hahn 364 ss | 50,- |
| 1707 | Ein zweites Exemplar. justiert, vz | 100,- |



1,5:1



1708



1,5:1

- | | | |
|------|---|---------|
| 1708 | Taler 1792, auf das Vikariat. Dav. 1973, Witt. 2392, Hahn 367 PCGS MS 65, min. Sfr., St | 3 000,- |
|------|---|---------|



1709



- | | | |
|------|--|---------|
| 1709 | 1/2 Konventionstaler 1793, Amberg, Wappen tingiert. Witt. 2403 Anm., Hahn -, vgl. 381 PCGS AU 55, vz | 1 750,- |
|------|--|---------|



1,5:1



1710



1,5:1

1710 1/2 Konventionstaler 1794, Amberg. Witt. 2405 Var., Hahn - **RR!** PCGS MS 62, vz - St 4000,-



1712



1711



1712

1711 Konventions-Madonnentaler 1795. Dav. 1966, Witt. 2365, Hahn 347 min. Rdf., ss - vz 90,-

1712 Zinnmedaille 1795 (von C. Destoudes, 43,4 mm), auf seine zweite Vermählung mit Maria Leopoldina von Österreich. Beider Brustbilder / Hymen mit Fackel an beider Wappen.
Witt. 2316 (Silber), zu Hauser 99, zu Slg. Mont. 2297 mit Kupferstift, Rdf., Kr., vz 50,-



1713



1714



1713 Zinnmedaille 1795 (von J. Scheufel, 33,9 mm) der Pfalz-Neuburgischen Landschaft, auf den gleichen Anlaß wie vorher. Beider Brustbilder / Verziertes Wappen von Pfalz-Bayern.
Witt. 2318 (Silber), Slg. Memmesh. 2603/2604 mit Kupferstift, vz - St 70,-

1714 Silbermedaille 1795 (von C. Destouches, 33,7 mm, 17,5 g) der Bayerischen Landschaft, auf den gleichen Anlaß wie vorher. Beider Brustbilder / Löwe hält Wappen.
Witt. 2317, Hauser 100, Slg. Memmesh. 2602 Stempelfehler, ss 60,-



1715



1716



1715 Ein zweites Exemplar.

1716 Ein drittes Exemplar.

kl. Rdf. u. Kr., vz 80,-
übliche Stempelfehler, vz+ 100,-



1717



1719



1718



1717 Konventions-Madonnentaler 1797.

Dav. 1966, Witt. 2366, Hahn 347 ss 50,-

Maximilian IV. (I.) Joseph, 1799-1825

1718 Konventionstaler 1801, ohne Mmz. C. D.

Thun 32, AKS 4, Dav. 540 min. Sfr., ss - vz 125,-

1719 Zinnmedaille 1801 (von C. Destouches, 44,3 mm), auf die Erbauung der Hofgartenkaserne in München. Brustbild / Schrift in Lorbeerkranz.

Witt. 2452 (Silber) mit Kupferstift, ss - vz 50,-



1720



1721



1720

1720 Konventionstaler 1802.

Thun 32, Dav. 540, AKS 4 l. justiert, ss+ 125,-

1721 3 Kreuzer 1803.

AKS 19, witt. 2573, Hahn 417 vz - St 125,-



1722



1723



1722 Konventionstaler 1803.

Thun 37, AKS 8, Dav. 545 kl. Rdf., ss 125,-

1723 Konventionstaler 1805.

Thun 39, Dav. 547, AKS 9, Witt. 2563 l. justiert, ss 125,-



1725



1724



1725

1724 Bronzemedaille 1806 in 2 Francs-Größe (von P.-J. Tiolier, 28,0 mm), auf den Besuch des Kronprinzen in der Pariser Münze. Brustbild des Königs / Sechs Zeilen Schrift. Mit Randschrift.

Witt. 2464, Slg. Julius 4176 (Silber) kl. Rdf., vz 50,-

1725 Konventionstaler 1807.

Thun 43, AKS 48, J. 13 berieben, ss 90,-



1726



1727



1726 Ein zweites Exemplar.

Sfr., ss - vz 100,-

1727 Konventionstaler 1808.

Thun 43, AKS 48, J. 13 ss - vz 125,-



1729



1728



1729

1728 20 Kreuzer 1809.

AKS 50, J. 11 ss 50,-

1729 Silbermedaille 1809 (von J. Losch, 35,8 mm), auf die Besichtigung des neuen Münzgebäudes in München. Büsten des Königspaares / Stehende Moneta v. vorn.

Witt. 2485 vz 80,-



1731



1730



1731

- 1730 Ein zweites Exemplar.
1731 Konventionstaler 1810.

f. St 90,-
Thun 43, AKS 48, J. 13 kl. Sfr., l. berieben, ss 150,-



1732



1733



1732



- 1732 Bronzemedaille 1810 (von Andrieu, 41,2 mm), auf den Besuch des Königspaares in der Pariser Münze. Beider Büsten / Schrift.
1733 Kronentaler 1812.

Witt. 2486 l. Belag, vz - St 50,-
Thun 44, AKS 44, J. 14 f. vz 80,-



1735



1734



1735

- 1734 6 Kreuzer 1815.
1735 Kronentaler 1815.

AKS 52, J. 10 vz - St 40,-
Thun 44, AKS 44, J. 14 ss 50,-



1737



1736



1737

- 1736 Ein zweites Exemplar.
1737 Bronzemedaille 1815 (von Losch, 41,4 mm), auf den Besuch von Kaiser Franz I. von Österreich in München. Büste des Kaisers / Schrift.

ss - vz 70,-
Witt. 2501, Hauser 486, zu Slg. Mont. 2411 vz 60,-



1739



1738



1739

- 1738 Silbermedaille 1816 (unsigniert, 29,3 mm), auf die Vermählung seiner Tochter Caroline Augusta mit Kaiser Franz I. von Österreich. Schlangenstab zwischen zwei Füllhörnern / Schrift.
Witt. 2792, Slg. Mont. 2462 f. St 70,-
- 1739 Silbermedaille 1816 (von J. Losch u. J. B. Stiglmaier, 40,8 mm), auf den gleichen Anlaß wie vorher. Beider Büsten / Minerva mit wehendem Mantel auf einem Adler thronend.
Witt. 2787, Slg. Mont. 2461 kl. Rdf., ss - vz 80,-



1740



1741



1740

- 1740 Ein zweites Exemplar. kl. Kr., St 110,-
- 1741 Kronentaler 1818. Thun 44, AKS 44, J. 14 min. Rdf., ss - vz 50,-



1742



1743



- 1742 Konventionstaler 1818, "NEUE VERFASSUNG". Thun 45, AKS 59, J. 15 Rdf., kl. Druckstelle, f. vz 110,-
- 1743 Ein zweites Exemplar. kl. Rdf., vz 125,-



1744



1745



- 1744 Silbermedaille 1819 (von J. J. Neuss, 33,4 mm), auf die 1. Ständeversammlung. König überreicht Bavaria die Verfassungsurkunde / Offene Krone mit Statussymbolen und Wappen.
Witt. 2517 kl. Rdf., vz - St 70,-
- 1745 Ein zweites Exemplar. f. St 100,-



1746

1746 Kronentaler 1824.



1747

1747 Silbermedaille 1824 (von J. Losch, 26,4 mm), auf sein 25-jähriges Regierungsjubiläum. Büste / Schrift.



1746

Thun 44, AKS 44, J. 14 ss+ 70,-

Witt. 2521 f. St 40,-



1749

1748 Ein zweites Exemplar.



1748

1749 Silbermedaille 1824 (von Neuss, 40,8 mm) der Stadt Augsburg, auf den gleichen Anlaß wie vorher. Büste / Opfernde Stadtgöttin an Rauchaltar.



1749

f. St 40,-

Witt. 2522, Forster 153 vz - St 150,-



1750

1750 Silbermedaille 1824 (von J. Losch, 47,6 mm), auf den gleichen Anlaß wie vorher. Büste / Triumphbogen mit Regierungsdaten.



1751

1751 6 Kreuzer 1825.



1750

Witt. 2519, Hauser 112 kl. Kr., vz - St 70,-

AKS 52, J. 10 vz - prfr 80,-



1753

1752 Silbermedaille 1825 (unsigniert, 20,6 mm), auf die Krönung seiner Tochter zur ungarischen Königin. Reichsapfel über Lorbeerzweig / Schrift.



1752

1753 1/2 Schulpfeister o. J.



1753

Witt. 2806, Slg. Mont. 2500 vz 30,-

AKS 64, J. 19 gestopftes Loch, vz 100,-



1754



1755



1754

- 1754 Ein zweites Exemplar. Sfr., ss - vz 125,-
 1755 Achteckige Silberklippe o. J. (32,1 x 32,1 mm). Büste / Gekröntes Monogramm in Kranz. Witt. 2545 berieben, vz 80,-



1757



1756



1758



- 1756 Silberne Preismedaille o. J. (unsigniert, 47,3 mm) des Landwirtschaftlichen Vereins. Pflug n. links / Schrift in Kranz. Witt. 2488, Hauser 660 min. berieben, vz 50,-

Ludwig I., 1825-1848

- 1757 Silbermedaille 1810 (von J. Losch, 35,9 mm), auf die Anwesenheit des Kronprinzenpaares in Innsbruck. Beider Büsten / Schrift. Witt. 2620, Slg. Mont. 2377 vz 60,-
 1758 Ein zweites Exemplar. schöne Patina, vz 60,-



1759



1760



- 1759 Kronentaler 1828. Thun 47, AKS 75, J. 23 kl. Sfr., vz 125,-
 1760 Geschichtstaler 1828, "SEGEN DES HIMMELS". Thun 56, AKS 121, J. 37 vz 250,-



1761



1762



1761 Ein zweites Exemplar.

1762 Geschichtstaler 1830, "BAYERNS TREUE".

Thun 58, AKS 125, J. 40 PCGS MS 64, St 800,-

vz

250,-



2:1



1763



2:1

1763 Donaugolddukat 1830.

Friedb. 272, D. S. 28, AKS 69, J. 122, Schlumb. 87 **Gold, RR ! PCGS MS 61, vz - St 12500,-**



1764



1765



1764 Kronentaler 1832.

Thun 48, AKS 76, J. 30 kl. Sfr. am Rand, ss 110,-

1765 Geschichtstaler 1833, "DENKMAL DER DREYSSIGTAUSEND BAYERN".

Thun 62, AKS 129, J. 44 ss - vz 200,-



1766



1767



1766 Kronentaler 1835.

Thun 48, AKS 76, J. 30 kl. Rdf., vz 250,-

1767 Geschichtstaler 1835, "DENKMAL DES KÖNIGS MAXIMILIAN JOSEPH", mit langem Zepter.

Thun 69, AKS 136, J. 51 f. Kr., ss - vz 225,-



1769



1768



1770



- | | | | |
|------|--|---------------|-------|
| 1768 | Ein zweites Exemplar. | vz | 250,- |
| 1769 | Bronzemedaille 1835 (unsigniert, 44,5 mm) des historischen Vereins des Untermainkreises, anlässlich der Silberhochzeit des Königspaares. Beidseitig Schrift. | Witt. 2668 vz | 50,- |
| 1770 | Ein zweites Exemplar in Silber. | vz | 70,- |



1772



1771



1772

- | | | | |
|------|--|--|-------|
| 1771 | 1 Gulden 1837. | AKS 78, J. 62 vz | 50,- |
| 1772 | Geschichtsdoppeltaler 1837, "MÜNZVEREINIGUNG". | Thun 75, AKS 98, J. 66 kl. Rdf., f. vz | 200,- |



1773



1774



1773

- | | | | |
|------|-----------------------|------------------------------------|-------|
| 1773 | Ein zweites Exemplar. | kl. Rdf. u. Kr., vz | 250,- |
| 1774 | 1/2 Gulden 1838. | AKS 79, J. 61 schöne Patina, f. St | 150,- |



1775



1776



1775 Geschichtsdoppeltaler 1838, "EINTEILUNG DES KÖNIGREICHES".

Thun 76, AKS 99, J. 67 min. Rdf., f. vz

225,-

1776 Ein zweites Exemplar.

min. Rdf., f. vz

225,-



1777



1779



1777



1778



1778

1777 Bronzemedaille 1838 (von J. J. Neuss, 40,1 mm), auf das bei Augsburg abgehaltene Übungslager. Büste / Trophäe vor Lager- und Stadtansicht.

Witt. 2675 (Silber) ss - vz 40,-

1778 Doppeltaler 1840.

Thun 73, AKS 73, J. 64 kl. Rdf., Vs. l. berieben, vz

200,-

1779 Geschichtsdoppeltaler 1841, "STANDBILD JEAN PAUL FRIEDRICH RICHTER'S".

Thun 79, AKS 102, J. 70 ss - vz

225,-



1780



1780 Bronzemedaille 1841 (von Fürst, 48,2 mm), Prämie für Künstler. Büste / Stehende Minerva mit Löwe.

Witt. 2681 f. St

90,-



1781

1781 Doppeltaler 1843.



1782

1782 1 Gulden 1845.



1781

Thun 74, AKS 74, J. 65 min. Rdf., ss - vz 250,-
AKS 79, J. 61 kl. Rdf., ss+ 40,-



1783



1785



1784



1785



1783

1783 Silberne Schulpreismedaille o. J. (von J. J. Neuss, 25,1mm). Büste / Schrift in Blütenkranz.
Witt. -, vgl. 2654 (andere Rs.) Rdf., vz 30,-

Maximilian II. Joseph, 1848-1864

1784 1 Gulden 1849.

AKS 151, J. 82 vz+ 80,-

1785 6 Kreuzer 1853.

AKS 153, J. 60 f. St 50,-



1786



1786 Doppelgulden 1855, "MARIENSÄULE".



1787



1787 Ein zweites Exemplar. Thun 97, AKS 168, J. 84 vz 50,-
f. St 70,-



1788

1788 Doppeltaler 1855.



1789

1789 1/2 Gulden 1858 (aus 1857).



1788

Thun 91, AKS 146, J. 85 kl. Rdf., vz 180,-
AKS 152, J. 81 vz 50,-



1791



1790



1791

1790

1/2 Gulden 1864.

AKS 152, J. 81 f. St

80,-

1791

Ludwig II., 1864-1886
Vereinstaler o. J. (1865).

Thun 104, AKS 176, J. 105 vz

80,-



1792



1793



1792

6 Kreuzer 1866.

AKS 181, J. 98 vz

60,-

1793

Ein zweites Exemplar.

vz - St

70,-



1,5:1



1794



1,5:1

1794

6 Kreuzer 1867.

AKS 181, J. 98 **seltener Jahrgang !** vz - St

150,-



1795



1796



1795

1/2 Gulden 1867.

AKS 180, J. 102 vz - St

125,-

1796

1/2 Gulden 1868.

AKS 180, J. 102 vz

110,-



1798



1797



1798

1797

1/2 Gulden 1871.

AKS 180, J. 102 vz - St

100,-

1798

Vereinstaler 1871.

Thun 103, AKS 174, J. 104 f. St

350,-



1799



1800



- 1799 Vereinstaler 1871, Mmz. "J. RIES".
1800 Vereinstaler 1871, "SIEGESTALER".

- Thun 106, AKS 175, J. 109 kl. Rdf., ss 125,-
Thun 107, AKS 188, J. 110 ss+ 70,-



1802



1801



1802

- 1801 Ein zweites Exemplar. vz - St 75,-
1802 Silberne Preismedaille o. J. (von J. Ries, 47,4 mm) des Landwirtschaftlichen Vereins. Pflug n. rechts / Schrift in Kranz. Hauser 662 vz 50,-



1804



1803



1804

Luitpold, Prinzregent, * 1821, + 1912

- 1803 Silbermedaille 1891 (von A. Boersch, 41,0 mm), in Fortsetzung der Geschichtstaler, auf die Errichtung der Luitpoldbrücke in München. Brustbild n. links / Die Brücke. Witt. 3063, Hauser 598, J. XIII kl. Rdf., f. vz 60,-
1804 Ein zweites Exemplar. min. Rdf., vz 70,-



1805



1806



1807



- 1805 Silbermedaille 1892 (von A. Boersch, 41,1 mm), in Fortsetzung der Geschichtstaler, auf die Enthüllung des Armeedenkmals in der Feldherrnhalle in München. Brustbild n. links / Denkmal.

Witt. 3065 Var., Hauser 600, J. XV min. Rdf., f. vz

50,-

- 1806 Silbermedaille 1897 (von A. Boersch, 41,1 mm), in Fortsetzung der Geschichtstaler, auf die Einweihung des Justizpalastes in München. Brustbild n. links / Gebäudeansicht.

Witt. 3066, Hauser 618 vz

70,-

- 1807 Silberne Preismedaille o. J. (von A. Börsch, 42,6 mm). Büste n. links / DEM BESTEN SCHÜTZEN.

Witt. 3034, Slg. Pe. 1773 Var. vz

90,-



1808



1809



1808

Ludwig III., 1913-1918

- 1808 Silbermedaille 1893 (von A. Börsch, 41,0 mm), in Fortsetzung der Geschichtstaler, auf seine Silberhochzeit. Brustbilder des Jubelpaares n. links / Stammbaum mit Wappen und Putten.

Witt. 2914 vz

90,-

- Freistaat

- 1809 Silbermedaille 1931 (von M. Ohloff, 35,9 mm), auf den Brand des Glaspalastes. Brennendes Gebäude / Schrift.

Prüfspur, vz

50,-



1810



1811



BENTHEIM - TECKLENBURG - RHEDA

- Grafschaft

Adolph, 1606-1625

1810 Blamüser o. J., Freudenberg, mit Titel Matthias.

Kennep. 28 Prägeschwäche, ss 60,-

Moritz, 1623-1674

1811 12 Mariengroschen 1671, Kirchstapel, Feinsilber.

Kennep. 102 ss 180,-



1812



1813



1812

Johann Adolph, 1674-1700

1812 24 Mariengroschen 1675, Kirchstapel.

Dav. 1019, Kennep. 121 ss 200,-

BERG

Maximilian Joseph, Kurfürst von Bayern, 1799-1806

1813 Taler 1803.

Thun 108, AKS 1, J. 163 Hksp., ss 100,-



1814



1815



BONN

- Stadt

Eroberung 1689

1814 Bronzegußmedaille 1689 (unsigniert, 41,9 mm), auf die Befreiung der Städte Kaiserswerth, Rheinberg und Bonn von den Franzosen. Ansichten der drei Städte / Aaron vernichtet die Rotte Korah.

Weiler 87 kl. Rdf., vz 80,-

1815 Bronzemedaille 1703 (unsigniert, von J. Croker. 42,3 mm), auf die Einnahme von Bonn, Huy und Limburg durch die Alliierten. Brustbild von Königin Anne I. von England n. links / Stadtgöttin Bonna überreicht dem reitenden Lord Marlborough drei Stadtschlüssel.

Weiler 114, Eimer 400 vz 100,-



1817



1816



1817

BRANDENBURG - FRANKEN

Friedrich IV. von Ansbach, 1495-1515

1816 Goldgulden 1500, Schwabach. Friedb. 306, v. Schr. 482, Slg. Wilm. - **Gold** l. gewellt, ss 400,-

Georg, "der Fromme" und Albrecht, "der Jüngere", 1536-1545

1817 Taler 1539, Schwabach. Dav. 8967, v. Schr. 675, Slg. Wilm. 444 Graffiti, ss 180,-



1818



1819



1818 Taler 1540, Schwabach. Dav. 8967, v. Schr. 683, Slg. Wilm. 446 ss 250,-

Albrecht, "der Jüngere", 1543-1557

1819 Taler 1549, Erlangen. Dav. 8969, v. Schr. 751 (dieses Expl.), Slg. Wilm. 476 Rdf., ss 200,-



1820



1821



1820 Ein zweites, ähnliches Exemplar. v. Schr. 749 kl. Rdf., ss+ 250,-

Georg Friedrich, "der Ältere", 1543-1603

1821 Guldentaler zu 60 Kreuzer 1567, Schwabach, mit Titel Maximilian II.
Dav. 10, v. Schr. 819, Slg. Wilm. - , Slg. Grüber - , Frank - **RR!** ss 500,-



1822



1823 1,5:1



1823



BRANDENBURG - ANSBACH

Joachim Ernst, 1603-1625

1822	Kipper 24 Kreuzer 1622, Kitzingen.	Slg. Wilm. 845 Var.	Sfr., vz	500,-
1823	Kipper-48 Kreuzer 1622, Fürth.	Slg. Wilm. 837 (Dachsbach)	RR! ss	1500,-



1824



1825



1824

1824	Taler 1625, Fürth.	Dav. 6230, Slg. Wilm. 827	SR. Felder geglättet, ss	600,-
1825	6 Kreuzer 1625, Fürth, auf seinen Tod.	Slg. Wilm. 855, Frank 37	Stempelfehler, ss	50,-



1826



1827



1826

Friedrich II., Albrecht und Christian, 1625-1634

1826	Taler 1626, Nürnberg.	Dav. 6236, Slg. Wilm. 868, Frank - , Slg. Erl. 2009	kl. Sfr., ss	200,-
1827	Dukats 1626, Nürnberg.	Friedb. 328, Slg. Wilm. 866, Frank - , Slg. Erl. 2007	Gold l. gewellt, ss - vz	800,-



1828



1829



1830



1828	Taler 1627, Nürnberg.	Dav. 6237, Slg. Wilm. 869, Frank 39, Slg. Erl. 2011	Fundexemplar, ss	180,-
1829	Ein zweites Exemplar.		kl. Sfr., ss - vz	275,-
1830	Taler 1628 (aus 1627), Nürnberg.	Dav. 6237, Slg. Wilm. - , Frank 39, Slg. Erl. 2012	ss+	250,-



1831



1832



1831



1831	Taler 1629, Nürnberg.	Dav. 6238, Slg. Wilm. 870, Frank 39, Slg. Erl. 2013	Rdf., Felder teilweise geglättet, ss	125,-
1832	Taler 1631 (aus 1630), Nürnberg.	Dav. 6238, Slg. Wilm. 872, Frank - , Slg. Erl. 2015	kl. SR, Sfr., ss	150,-



1834



1833



1834

Albrecht, 1639-1667

1833 Groschen 1667, Nürnberg, auf seinen Tod.

Slg. Wilm. 881, Frank - gelocht, ss - vz 70,-

Johann Friedrich, 1667-1686

1834 2/3 Taler 1676, Schwabach.

Dav. 309, Slg. Wilm. 901, Frank 47 f. Kr., ss 90,-



1835



1836



1837



1835

1835 2/3 Taler 1677, Schwabach.

Dav. 308, Slg. Wilm. 904, Frank 47 kl. ZE, vz 180,-

1836 6 Kreuzer 1684, Schwabach.

Slg. Wilm. 913, Frank 50 ss 50,-

Wilhelm Friedrich, 1703-1723

1837 Silberabschlag von den Stempeln des Dukaten 1723, Schwabach, auf seinen Tod.

Fischer-Maué 3.522, Slg. Wilm. 942 Stempelfehler, f. vz 60,-



1838



1839



1838

Christiane Charlotte, 1723-1729, als Vormünderin für Karl Wilhelm Friedrich

1838 1/2 Taler 1726, Schwabach.

Slg. Wilm. 956, Frank 77 Kr., ss 200,-

Karl Wilhelm Friedrich, 1729-1757

1839 Doppelgroschen 1729, Schwabach, auf die Huldigung.

Slg. Wilm. 975, Frank 86a, Fischer-Maué 3.611 f. vz 40,-



1840



1841



1840

- 1840 Zinnmedaille 1734 (von P. P. Werner, 44,0 mm), auf den zweiten Geburtstag des Erbprinzen Karl Friedrich August. Vorsehung mit Knaben zwischen Postamenten mit den Brustbildern des Großvaters Friedrich Wilhelm I. von Preussen und des Markgrafen / Zwei Adler und Küken über Ansicht von Ansbach. Slg. Wilm. 984, Fischer-Maué 3.624, Brockm. 567 f. vz 70,-
- 1841 30 Kreuzer 1735, Schwabach. Slg. Wilm. 1031, Frank 113a vz 60,-



1843



1842



1843

- 1842 Lot von 2 Stück, wie vorher. f. ss, ss 80,-
- 1843 Silbermedaille 1736 (von J. S. Tanner, 38,9 mm), auf die Regierung seiner Tante Wilhelmine Karoline als Königin von England. Minerva zwischen Armaturen / König begießt Palmenhain. Slg. Wilm. 967, Frank 72, Fischer-Maué 3.367, Brockm. 906 Rdf., ss 80,-



2:1



1844



2:1

- 1844 Dukat 1740, Schwabach. Friedb. 350, Slg. Wilm. -, Frank - **Gold, RR!** min. gewellt, vz 6000,-



1845



1846



1845 2/3 Taler 1753, Schwabach.

Dav. 313, Slg. Wilm. 1023, Frank 112a Tuschzahl, ss 70,-

1846 Ein zweites Exemplar.

ss 70,-



1847



1848



1847 Ein drittes Exemplar.

kl. Sfr., ss+ 90,-

1848 Ein viertes, ähnliches Exemplar.

Dav. 313 A, Slg. Wilm. 1025, Frank 112c ss - vz 125,-



1849



1850



1849

1849 Konventionstaler 1754, Schwabach.

Dav. 1985, Slg. Wilm. 1014, Frank 111 ss - vz 250,-

1850 1/6 Taler 1757, Schwabach, auf seinen Tod.

Slg. Wilm. 993, Frank 118 R! f. vz 200,-



1853



1852



1851



1852



1853

Christian Friedrich Karl Alexander, 1757-1791

1851 1 Pfennig 1757.

Slg. Wilm. 1140, Frank - vz 40,-

1852 1/6 Taler 1757, Schwabach.

Slg. Wilm. 1130, Frank 123 f. vz 50,-

1853 1/2 Konventionstaler 1760, Schwabach.

Slg. Wilm. 1117, Frank 128 ss 90,-



1855



1854



1855

1854 Ein zweites Exemplar.

ss+

100,-

1855 Konventionstaler 1764, Schwabach.

Dav. 1993, Slg. Wilm. 1078, Frank 132 ss

200,-



1856



1857



1856 1/4 Konventionstaler 1765, Schwabach, auf die Kreisobristenwürde.

Slg. Wilm. 1125, Frank 64d gelocht, vz

70,-

1857 Ein zweites Exemplar.

ss

100,-



1858



1859



1858 Konventionstaler 1765, Schwabach.

Dav. 1995, Slg. Wilm. 1079, Frank 133 f. ss

100,-

1859 Konventionstaler 1766, Schwabach.

Dav. 1997, Slg. Wilm. 1081, Frank - s - ss

125,-



1860



1861



1860 Silbermedaille 1767 (von J. S. Gözinger, 30,4 mm), auf die Bruckberger Porzellanfabrik. Brustbild / Schloß.
Slg. Wilm. 1058, Frank 135c, Fischer-Maué 3.713 Sfr. am Rand, vz

100,-

1861 Ein zweites Exemplar.

vz

110,-



1862



1863



1864



- | | | | |
|------|---|--|-------|
| 1862 | Ein drittes, ähnliches Exemplar (34,9 mm). | Slg. Wilm. 1058, Frank 135, Fischer-Maué 3.715 vz | 110,- |
| 1863 | Lot von 2 Stück, wie vorher (30,0, 34,5 mm). | vz, ss | 140,- |
| 1864 | Silbermedaille 1767 (von J. S. Gözinger, 34,4 mm), auf den gleichen Anlaß wie vorher. Brustbild / Schloß. | Slg. Wilm. 1056, Frank 135, Fischer-Maué 3.716 min. justiert, ss | 50,- |



1866



1865



1866

- | | | | |
|------|---|---|-------|
| 1865 | 1/4 Konventionstaler 1769, Schwabach, auf die Vereinigung der beiden Fürstentümer Ansbach und Bayreuth. | Slg. Wilm. -, Frank 136c I. justiert, ss - vz | 125,- |
| 1866 | Konventionstaler 1769, Schwabach, auf die Vereinigung der beiden Fürstentümer Ansbach und Bayreuth. | Dav. 1999, Slg. Wilm. 1086, Frank 136b ss | 250,- |



1867



1868



- | | | | |
|------|-----------------------------------|--|-------|
| 1867 | Konventionstaler 1769, Schwabach. | Dav. 2001, Slg. Wilm. 1085, Frank - ss+ | 140,- |
| 1868 | Konventionstaler 1774, Schwabach. | Dav. 2006, Slg. Wilm. 1091, Frank 144 Sfr., ss | 125,- |



1869

1869 Konventionstaler 1774, Schwabach.



1870

Dav. 2007, Slg. Wilm. - , Frank - Sfr., ss+ 150,-



Dav. 2008, Slg. Wilm. 1092, Frank 145 ss 150,-



1871

1871 1/2 Konventionstaler 1775, Schwabach.



1872

1872 Ein zweites Exemplar.

Slg. Wilm. 1121, Frank 151 ss 90,-



ss 90,-



1873

1873 Konventionstaler 1775, Schwabach.



1874

1874 Konventionstaler 1776, Schwabach.

Dav. 2011, Slg. Wilm. 1094, Frank 149 ss+ 200,-



Dav. 2013, Slg. Wilm. 1097, Frank 152 ss 150,-



1875

1875 Ein zweites Exemplar.



1876

1876 Konventionstaler 1777, Schwabach.

min. Sfr., ss+ 180,-



Dav. 2014, Slg. Wilm. 1098, Frank 153 ss 150,-



1877



1878



1877

- 1877 Ein zweites Exemplar. ss+ 200,-
 1878 1/4 Konventionstaler 1779, Schwabach, auf den Frieden von Teschen.
 Slg. Wilm. 1066, Frank 162b Druckstelle, ss - vz 150,-



1879



1880



- 1879 Konventionstaler 1779, Schwabach, auf den Frieden von Teschen.
 Dav. 2023, Slg. Wilm. 1108, Frank 162a Hksp., ss 250,-
 1880 Konventionstaler 1779, Schwabach. Dav. 2019, Slg. Wilm. 1102, Frank 158 l. justiert, ss - vz 400,-



1881



1882



1883



1884



- 1881 20 Kreuzer 1780, Bayreuth, Brustbild ohne Hermelin. Slg. Wilm. 1128 RR ! vz 200,-
 1882 Konventionstaler 1783, Bayreuth. Dav. 2025, Slg. Wilm. 1111 justiert, f. vz 200,-
 1883 Ein zweites Exemplar. kl. Sfr., f. vz 250,-
 1884 20 Kreuzer 1784, Schwabach. Slg. Wilm. 1128, Frank - vz - St 70,-



1886



1885



1886

BRANDENBURG - BAYREUTH

Friedrich II., 1735-1763

1885 1 Kreuzer 1752, Bayreuth, Kupfer.

Slg. Wilm. 782 kl. Sfr., vz 250,-

Friedrich Christian, 1763-1769

1886 Konventionstaler 1766, Bayreuth.

Dav. 2042 B, Slg. Wilm. 797 justiert, f. vz 125,-



1887



1889



1888



BRAUNSCHWEIG - CALENBERG - HANNOVER

Georg, 1636-1641

1887 Taler 1638, Zellerfeld.

Dav. 6507, Welter 1454 ss 220,-

1888 Taler 1639, Zellerfeld.

Dav. 6505, Welter 1453 Hksp., ss - vz 250,-

Georg Wilhelm, 1648-1665

1889 Taler 1655, Zellerfeld.

Dav. 6528, Welter 1583 Felder geglättet, ss 125,-



1890



1891



1892



1890

Taler 1661, Zellerfeld.



1891

Ein zweites Exemplar.



1892

Taler 1665, Zellerfeld.

Dav. 6528, Welter 1583 kl. Sfr., ss - vz 300,-

ss - vz 300,-

Dav. 6529, Welter 1583 ss - vz 300,-



1893



1895



1894



1893

Taler 1666, Clausthal.

Dav. 6549, Welter 1716 f. vz 300,-

1894

Taler 1667, Zellerfeld.

Dav. 6545, Welter 1715 min. ZE, SR, ss - vz 300,-

1895

12 Mariengroschen 1668, Zellerfeld.

Welter 1765 kl. Rdf., f. vz 50,-

Johann Friedrich, 1665-1679



1897



1896



1897

1896 1/3 Palmbaumtaler 1673, Hannover, Dickstück.

Welter 1756 min. Sfr., ss+ 70,-

1897 24 Mariengroschen 1674, Clausthal.

Dav. 389, Welter 1739 kl. Sfr., ss+ 60,-



1898



1899



1898

1898 24 Mariengroschen 1675, Hannover.

Dav. 386, Welter 1742 ss+ 150,-

1899 1/3 Palmbaumtaler 1676, Hannover, Feinsilber.

Welter 1758 Kr., ss 60,-



1900



1901



1900 2/3 Palmbaumtaler 1676, Hannover.

Dav. 380, Welter 1731 ss+ 180,-

1901 2/3 Palmbaumtaler 1678, Hannover, Feinsilber.

Dav. 377 A, Welter 1728 ss 125,-



1902



1903



1902 2/3 Palmbaumtaler 1678, Hannover.

Dav. 380, Welter 1731 ss 150,-

1903 2/3 Palmbaumtaler 1679, Hannover, Feinsilber.

Dav. 377, Welter 1728 ss 150,-



1904



1905



1904 2/3 Palmbaumtaler 1679, Clausthal, Feinsilber.
1905 Ein zweites Exemplar.

Dav. 379, Welter 1730 schöne Patina, ss 150,-
min. Rdf., vz 200,-



1906



1907



Ernst August, 1679-1698

1906 2/3 Taler 1682, Clausthal, Feinsilber.
1907 2/3 Taler 1683, Clausthal, Feinsilber.

Dav. 398, Welter 1971 ss - vz 70,-
Dav. 398, Welter 1971 ss - vz 100,-



1908



1909



1908 2/3 Taler 1683, Clausthal, Feinsilber.
1909 2/3 Taler 1685, Clausthal, Feinsilber.

Dav. 398, Welter 1971 vz 100,-
Dav. 407, Welter 1973 kl. Sfr., vz 200,-



1910



1911



1910

1910 Taler 1688, Clausthal, Ausbeute der Grube St. Andreas.
Dav. 6621, Welter 1946, Mös. 10.4.3/26 min. Hksp., bearbeitet, ss 200,-
1911 1/3 Taler 1690, Clausthal, Feinsilber, Ausbeute der Grube St. Andreas.
Welter 1987, Mös. 10.4.3/29 schöne Patina, min. Kr., f. vz 70,-



1913



1912



1913

1912 2/3 Taler 1690, Zellerfeld, Feinsilber.

Dav. 410, Welter 1980 ss+ 90,-

1913 2/3 Taler 1691, Zellerfeld, Feinsilber.

Dav. 394, Welter 1970 ss+ 60,-



1914



1915



1914 2/3 Taler 1693, Hannover.

Dav. 395, Welter 1967 l. Prägeschwäche, ss 60,-

1915 Ein zweites Exemplar.

ss 70,-



1916



1917



1916 2/3 Taler 1693, Hannover.

Dav. 395, Welter 1967 Sfr., ss 70,-

1917 2/3 Taler 1693, Clausthal, Feinsilber.

Dav. 397, Welter 1969 ss 100,-



1918



1919



1918

1918 24 Mariengroschen 1694, Zellerfeld, Feinsilber.

Dav. 414, Welter 1982 f. vz 70,-

1919 2/3 Taler 1696, Clausthal, Feinsilber.

Dav. 397, Welter 1969 ss 75,-



1920



1921



- 1920 Ein zweites Exemplar.
1921 2/3 Taler 1697, Clausthal, Feinsilber.

ss - vz 100,-
Dav. 397, Welter 1969 ss 80,-



1923



1922



1923

- 1922 Ein zweites Exemplar.
Georg I. Ludwig, 1698-1714
1923 Taler 1698, Clausthal.

ss+ / vz 100,-
Dav. 6654, Welter 2145 min. Hksp., ss 125,-



1925



1924



1925

- 1924 Silbermedaille 1699 (von F. Förber, 22,5 mm), auf die Vermählung seiner Cousine Amalie mit Joseph I. von Österreich. Vier ins Kreuz gestellte Herzen / Schrift.

Brockm. 671, Slg. Mont. 1270 vz 50,-

- 1925 Taler 1701, Clausthal, Ausbeute der Grube St. Andreas.

Dav. 2061, Welter 2136, Mös. 10.5/22 min. Rdf., ss - vz 250,-



1927



1926



1927

- 1926 1/3 Taler 1702, Clausthal, Feinsilber, Ausbeute der Grube St. Andreas.

Welter 2165, Mös. 10.5/26 f. vz 80,-

- 1927 2/3 Taler 1702, Clausthal, Feinsilber.

Dav. 418, Welter 2153 min. ZE, vz 60,-



1929



1928



1929

1928 12 Mariengroschen 1703, Feinsilber, Ausbeute der Grube St. Andreas.

Welter 2171, MÜS. 10.5/30 ss+ 50,-

1929 24 Mariengroschen 1703, Zellerfeld, Feinsilber.

Dav. 423, Welter 2158 ss 50,-



1931



1930



1931

1930 Taler 1704, Clausthal, Ausbeute der Grube St. Andreas.

Dav. 2061, Welter 2136, MÜS. 10.5/31 ss+ 200,-

1931 Taler 1704, Zellerfeld.

Dav. 2065, Welter 2143 ss+ 250,-



1932



1933



1932

1932 24 Mariengroschen 1705, Zellerfeld, Feinsilber.

Dav. 423, Welter 2158 ss+ 50,-

1933 1/3 Taler 1706, Clausthal, Feinsilber, Ausbeute der Grube St. Andreas.

Welter 2167, MÜS. 10.5/39 ss 40,-



1,5:1



1934



1,5:1

1934 1/3 Taler 1708, Clausthal, Feinsilber, Ausbeute der Grube St. Andreas.

Welter 2167, MÜS. 10.5/47 **Prachtexemplar!** prfr 300,-



1935



1936

1935 2/3 Taler 1709, Clausthal, Feinsilber.

Dav. 419, Welter 2154 min. Kr., f. vz 70,-

1936 Taler 1709, Clausthal, Ausbeute der Grube St. Andreas.

Dav. 2062, Welter 2138, MÜS. 10.5/51 min. Sfr., ss 250,-



1937



1938



1939



1937



1940



1940

1937 2/3 Taler 1710, Clausthal, Feinsilber.

Dav. 418, Welter 2154 ss+ 70,-

1938 1/4 Taler 1714, Clausthal, auf den Tod seiner Mutter Sophia von der Pfalz.

Welter 2060, Slg. Mers. 2301 f. vz 200,-

1939 Ein zweites Exemplar.

f. vz 200,-

1940 1/2 Taler 1714, Clausthal, auf den Tod seiner Mutter Sophia von der Pfalz.

Welter 2059, Slg. Mers. 2299 Sfr. am Rand, ss 300,-



1942



1941



1942

1941 2/3 Taler 1714, Clausthal, Feinsilber.

Dav. 421, Welter 2156 ss 50,-

1942 Taler 1714, Clausthal, Ausbeute der Grube St. Andreas.

Dav. 2064, Welter 2140, MÜS. 10.5/75 ss 200,-



1943



1944



1943

Georg I., 1714-1727

1943 Taler 1715, Clausthal.

1944 2/3 Taler 1717, Zellerfeld, Feinsilber.

Dav. 2060, Welter 2149 kl. Rdf., ss - vz

300,-

Dav. 426, Welter 2241 ss - vz

90,-



1945



1946



1947



1945 Taler 1717, Clausthal.

1946 Taler 1718, Zellerfeld.

1947 Taler 1720, Clausthal.

Dav. 2070, Welter 2237 kl. Rdf., f. vz

350,-

Dav. 2077, Welter 2231 ss+

200,-

Dav. 2072, Welter 2238 ss+

150,-



1948



1948 Taler 1720, Zellerfeld.

Dav. 2076, Welter 2236 ss

200,-



1950



1949



1950

1949 2/3 Taler 1722, Zellerfeld.

Dav. 426, Welter 2241 vz 100,-

1950 Taler 1722, Clausthal, Ausbeute der Grube St. Andreas.

Dav. 2075, Welter 2233, M \ddot{u} s. 10.6.1 / 20 ss 200,-



1951



1952



1951

1951 Taler 1724, Zellerfeld.

Dav. 2076, Welter 2236 ss - vz 300,-

1952 2/3 Taler 1725, Clausthal, Feinsilber.

Dav. 427, Welter 2242 ss+ 70,-



1953



1954



1953 1/3 Taler 1727, Clausthal.

Welter 2246 ss 150,-

1954 1/4 Taler 1727, Clausthal, auf seinen Tod.

Welter 2254 ss - vz 150,-



1955



1956



Georg II., 1727-1760

1955 Taler 1731, Clausthal.

Dav. 2086, Welter 2560 f. Kr., ss+ 180,-

1956 Taler 1738, Clausthal, Ausbeute der Grube St. Andreas.

Dav. 2089, Welter 2558, M \ddot{u} s. 10.6.2/35 ss 150,-



1957



1958



1957



1959



1959

1957 Ein zweites Exemplar.

1958 Taler 1739, Zellerfeld.

1959 2/3 Taler 1743, Clausthal, Feinsilber.

kl. Sfr., ss+

180,-

Dav. 2087, Welter 2561 Sfr. am Rand, ss

Dav. 442, Welter 2584 ss 100,-



1960



1961



1960

1960 Bronzemedaille 1743 (von T. Tibbs ?, 36,4 mm), auf die Schlacht von Dettingen. Brustbild n. links /
Thronende Justitia. Eimer 576 ss / f. ss

50,-

1961 2/3 Taler 1744, Clausthal, Feinsilber.

Dav. 442, Welter 2584 kl. Sfr., f. vz 125,-



1963



1962



1963

1963

1962 2/3 Taler 1747, Clausthal, Feinsilber.

Dav. 442, Welter 2584 min. ZE, ss

70,-

1963 Taler 1749, Clausthal, Ausbeute der Grube St. Andreas.

Dav. 2089, Welter 2558, Müs. 10.6.3/18 ss - vz

250,-



1964



1965



1964

1964 Ausbeutetaler 1749, Zellerfeld, Ausbeute der Grube "Güte des Herrn".
Dav. 2100, Welter 2563, MÜS. 10.6.3/19 min. Sfr., ss+ 800,-

Georg III., 1760-1820

1965 24 Mariengroschen 1761, Clausthal, Feinsilber. Welter 2817 vz 70,-



1966



1966 Lot von 2 Stück: 24 Mariengroschen 1764, Clausthal, Feinsilber. Welter 2817 ss - vz, kl. Rdf., vz 100,-



1968



1967



1969



1967 Silbermedaille 1765 (von G. Fritz, 43,0 mm), der Landwirtschaftlichen Gesellschaft in Celle. Büste /
Füllhorn vor Landschaft. Brockm. 1001 Rdf., ss 100,-

1968 Taler 1766, Clausthal, Ausbeute der Grube St. Andreas. Dav. 2104, Welter 2802, MÜS. 10.6.4/13 ss 150,-

1969 Ein zweites Exemplar. ss - vz 200,-



1970



1971



1972



1973



1970	2/3 Taler 1767, Zellerfeld, Feinsilber.	Welter 2812 kl. Sfr., l. Prägeschwäche, f. vz	70,-
1971	Taler 1767, Clausthal, Ausbeute der Grube St. Andreas. Dav. 2104, Welter 2802, Mös. 10.6.4/16 kl. Sfr., justiert, ss		150,-
1972	Taler 1771, Clausthal, Ausbeute der Grube St. Andreas.	Dav. 2104, Welter 2802, Mös. 10.6.4/23 ss	180,-
1973	24 Mariengroschen 1774, Clausthal, Feinsilber.	Welter 2817 ss - vz	50,-



1974



1975



1974	2/3 Taler 1778, Zellerfeld, Feinsilber.	Welter 2818 kl. Sfr. am Rand, vz	40,-
1975	24 Mariengroschen 1779, Clausthal, Feinsilber.	Welter 2817 Kr., f. vz	60,-



1976



1976	Lot von 4 Stück: 24 Mariengroschen 1780, 1785, 1796, 1800, Clausthal, Feinsilber.	Welter 2817 vz	200,-
------	---	----------------	-------



1977



1978



1977

1977 2/3 Taler 1781 (aus 1780), Clausthal, Feinsilber.

Welter 2809 ss - vz 125,-

1978 1/3 Taler 1784, Clausthal, Feinsilber, Ausbeute der Grube St. Andreas.

Welter 2827 (Nachtrag), MÜS. 10.6.5/5 schöne Patina, vz+ 100,-



1979



1980



1981



1979 24 Mariengroschen 1784, Clausthal, Feinsilber.

Welter 2817 vz+ 80,-

1980 1/3 Taler 1791, Clausthal, Feinsilber.

Welter 2824 vz 80,-

1981 24 Mariengroschen 1794, Clausthal, Feinsilber.

Welter 2817 vz+ 50,-



1982



1982



1982 Lot von 3 Stück: 2/3 Taler / 24 Mariengroschen 1797, 1799 (2x), Clausthal, Feinsilber.

Welter 2817 ss, f. vz 120,-



1983



1983 1/6 Taler 1799, Clausthal, Feinsilber.

Welter 2834 f. vz 40,-



1984

1984 Lot von 2 Stück: 1/6 Taler, 24 Mariengroschen 1800, Clausthal, Feinsilber.

Welter 2836, 2817 vz - St

125,-



1985



1986



1985 2/3 Taler 1800, Clausthal, Feinsilber.

Welter 2808 f. vz

80,-

1986 1/2 Taler 1801 C, Hannover, "Cassengeld".

AKS - , Welter 2820 Sfr. am Rand, ss+

200,-



1987



1989



1988



1987 Ein zweites Exemplar.

vz 300,-

1988 2/3 Taler 1802 C, Hannover.

Welter 2810 f. vz 80,-

1989 1/3 Taler 1804, Clausthal, Feinsilber.

Welter 2825 vz - St 100,-



1990



1990 Lot von 2 Stück: 2/3 Taler 1805, 1807, Clausthal, Feinsilber.

Welter 2814, 2815 vz, ss+

80,-



90,-



120,-



50,-

300,-



1995



1996



BRAUNSCHWEIG - HARBURG

Wilhelm, 1603-1642

1995 Taler 1624, Moissburg. Dav. 6405, Welter 722 B ss - vz 500,-

BRAUNSCHWEIG - LÜNEBURG - CELLE

Christian, Bischof von Minden, 1611-1633

1996 Taler 1619, Clausthal. Dav. 6435, Welter 921 Rand befeilt, ss 125,-



1997



1998



1997 Taler 1621, Andreasberg, Ausbeute der Grube St. Andreas. Dav. 6476, Welter 926, Mös. 10.4.1/3 kl. SR, vz 500,-

1998 Taler 1622, Andreasberg, Ausbeute der Grube St. Andreas. Dav. 6476, Welter 926, Mös. 10.4.1/4a Var. Hksp., ss 200,-



1999



2000



1999 Taler 1623, Clausthal. Dav. 6441 A, Welter 921 ss+ 250,-

2000 Ein zweites, ähnliches Exemplar. Dav. A 6440, Welter 921 f. vz 300,-



2001



2002



2001 Taler 1624, Clausthal.

Dav. 6443 ff., Welter 921 Hksp., Felder geglättet, ss

125,-

2002 Ein zweites, ähnliches Exemplar.

ss

200,-



2003



2004



2005



2003 Ein drittes, ähnliches Exemplar.

Kr., ss+

200,-

2004 Taler 1624, Andreasberg, Ausbeute der Grube St. Andreasberg.

Dav. 6479, Welter 926, Müs. 10.4.1/11 Hksp., berieben, ss

125,-

2005 Taler 1627, Clausthal.

Dav. 6471, Welter 923 ss

200,-



2006



2006 Taler 1630, Clausthal.



2007



Dav. 6475, Welter 924 Belag, ss

150,-

2007 Taler 1631, Clausthal.

Dav. 6475, Welter 924 min. Sfr., f. vz

250,-



2008



2009



2010



August, "der Ältere", 1633-1636

2008 Taler 1634, Clausthal.

Dav. 5732, Welter 882 kl. Sfr., ss 200,-

Friedrich, 1636-1648

2009 Taler 1638, Clausthal.

Dav. 6494, Welter 1414 ss 150,-

2010 Taler 1639, Clausthal.

Dav. 6494, Welter 1414 ss - vz 150,-



2012



2011



2013



2011 1/2 Taler 1641, Zellerfeld.

Welter 1419 Hksp., ss 100,-

2012 Taler 1641, Clausthal.

Dav. 6494, Welter 1414 ss 110,-

2013 Taler 1642, Clausthal.

Dav. 6494, Welter 1414 Rdf., s - ss 125,-



2014



2016



2015



2014 Taler 1643, Zellerfeld.

Dav. 6487, Welter 1416 ss 250,-

2015 Taler 1647, Clausthal.

Dav. 6497, Welter 1415 ss 200,-

Christian Ludwig, 1648-1665

2016 Löser zu 3 Taler 1648 (o. Wertpunze, 86,1 g), Zellerfeld.

Dav. 146, Welter 1474, Duve 1 Hksp., Felder l. geglättet, ss 1 500,-



2017



2017 Taler 1654, Clausthal.

Dav. 6521, Welter 1511 kl. Rdf., ss 220,-



2018

2018 Taler 1658, Clausthal.
2019 1/16 Taler 1665, Clausthal.



2019



2018

Dav. 6521, Welter 1511 1. Belag, ss 125,-
Welter 1527 vz 60,-



2020



2021



Georg Wilhelm, 1665-1705

2020 2/3 Taler 1690, Celle.
2021 Lot von 2 Stück: 2/3 Taler 1690, Celle.

Dav. 367, Welter 1590 kl. Sfr., ss+ 60,-
Dav. 367, Welter 1590 ss, f. vz 100,-



2022



2023



BRAUNSCHWEIG - WOLFENBÜTTEL

Heinrich, "der Jüngere", 1514-1568

2022 Taler 1568, Goslar.

Dav. 9051, Welter 395 ss 300,-

Julius, 1568-1589

2023 Taler 1571, Goslar, "Lichttaler".

Dav. 9060 A, Welter 576 kl. Stempelfehler, f. vz 350,-



2024



2025



2024 Taler 1576, Goslar, "Lichttaler".

Dav. 9060, Welter 576 berieben, ss 180,-

2025 Taler 1577, Goslar, "Lichttaler".

Dav. 9063, Welter 576 min. ZE, l. Prägeschwäche, ss - vz 250,-



2026



2027



2026 Taler 1579, Goslar, "Lichttaler".

Dav. 9063, Welter 576 ss - vz 400,-

2027 Taler 1586, Goslar, "Lichttaler".

Dav. 9064, Welter 578 ss 300,-



2028



2029



Heinrich Julius, 1589-1613

2028 Taler 1590, Goslar.

Dav. 9069, Welter 634 Hksp., Felder poliert, ss 150,-

2029 Taler 1595, Goslar, "Rebellentaler".

Dav. 9088, Welter 627 ss 300,-



2030



2031



2030 Taler 1597, Goslar, "Wahrheitstaler".

Dav. 9091, Welter 629 Hksp., f. ss 140,-

2031 Ein zweites Exemplar.

ss+ 280,-



2032



2033



2032 Taler 1599, Osterode, "Wespentaler".

Dav. 9093, Welter 630 berieben, ss

350,-

2033 Taler 1599, Goslar, "Wespentaler".

Dav. 9092, Welter 630 vz 600,-



2034



2035



2034 Taler 1602, Zellerfeld, auf den Tod seiner Mutter Hedwig von Brandenburg.

Dav. 6296, Welter 676 kl. Rdf., Graffiti, ss

300,-

2035 Taler 1605, Zellerfeld.

Dav. 6285, Welter 645 Fundexemplar, ss 250,-



2036



1,5:1



2037



2036 Taler 1605, Andreasberg, Ausbeute der Grube St. Andreas.

Dav. 6293, Welter 643, Mös. 10.2/27 R ! vz

1000,-

2037 Taler 1606, Zellerfeld.

Dav. 6285, Welter 645 B vz - St

600,-



2038



2039



2040



2038 Taler 1607, Zellerfeld.

2039 Taler 1608, Zellerfeld.

2040 Ein zweites Exemplar.

Dav. 6285, Welter 645 B min. ZE, ss 200,-

Dav. 6285, Welter 645 B kl. Rdf., ss 150,-

kl. Sfr. am Rand, vz 400,-



2041



2042



2043



2041 Taler 1609, Zellerfeld.

2042 1/2 Taler 1610, Zellerfeld.

2043 Taler 1610, Zellerfeld.

Dav. 6285, Welter 645 B ss 225,-

Welter 656 ss 100,-

Dav. 6285, Welter 645 B	vz - St	600,-
-------------------------	---------	-------



2045

2044 1/2 Taler 1611, Zellerfeld.

2045 Taler 1612, Zellerfeld.



2044



2045

Welter 656 kl. SR, gereinigt, ss

125,-

Dav. 6285, Welter 645 B kl. Graffiti, ss+

200,-



2047

2046 1/4 Taler 1613, Zellerfeld, auf seinen Tod.

2047 Taler 1613, Zellerfeld, auf seinen Tod.



2046



2047

Welter 665 Hksp., Feld l. poliert, ss - vz

100,-

Dav. 6298 B, Welter 646 ss

300,-



2048



2050



2049



Friedrich Ulrich, 1613-1634

2048 Taler 1614, Goslar oder Zellerfeld, ohne D. G.

Dav. 6303, Welter 1056 ss

150,-

2049 Ein zweites Exemplar.

ss+

200,-

2050 1/2 Taler 1616, Goslar oder Zellerfeld.

Welter 1061 Felder l. geglättet, ss

80,-



2051



2053



2052



2051 Taler 1616, Goslar oder Zellerfeld.

2052 Ein zweites Exemplar.

2053 1/4 Taler 1618, Goslar oder Zellerfeld.



Dav. 6303, Welter 1057 A ss 250,-

vz - St 600,-

Welter 1068 ss 80,-



2054



2056



2055



2054 Taler 1618, Goslar oder Zellerfeld.

2055 Taler 1620, Goslar oder Zellerfeld.

2056 Kipper-12-Kreuzer 1621, mit Titel Ferdinand II.

Dav. 6303, Welter 1057 A prfr 750,-

Dav. 6303, Welter 1057 A ss+ 250,-

Welter 1080 ss - vz 50,-



2058

2057 Taler 1621, Goslar oder Zellerfeld.
2058 Ein zweites Exemplar.



2057



2058

Dav. 6303, Welter 1057 A gehenkelt, s - ss 80,-
schöne Patina, ss+ 200,-



2059

2059 Ein drittes, ähnliches Exemplar.
2060 Taler 1622, Clausthal.



2060



2061

2061 Taler 1623, Goslar oder Zellerfeld. Dav. 6303, Welter 1057 A kl. Sfr., l. Prägeschwäche, ss 200,-
winz. SR, ss 200,-
ss - vz 250,-



2062

2062 1/2 Taler 1624, Goslar oder Zellerfeld.
2063 Taler 1626, Goslar oder Zellerfeld.



2062



2063

Welter 1061 kl. Sfr., ss 150,-
Dav. 6303, Welter 1057 A prfr 750,-



2064



2065



2066



2064 Taler 1627, Goslar oder Zellerfeld.

2065 Taler 1629, Goslar oder Zellerfeld.

2066 Taler 1630, Goslar oder Zellerfeld.

Dav. 6307, Welter 1057 A vz 300,-

Dav. 6307, Welter 1057 A min. SR, ss+ 200,-

Dav. 6307, Welter 1057 A ss - vz 250,-



2067



2069



2068



2067 Taler 1632, Goslar oder Zellerfeld.

2068 Taler 1634, Goslar oder Zellerfeld.

Dav. 6307, Welter 1057 A Schrötlingsloch, ss 125,-

Dav. 6307, Welter 1057 A Graffiti, ss 200,-

Christian, Bischof von Halberstadt, 1617-1626

2069 Taler 1626, Zellerfeld, auf seinen Tod.

Dav. 6327 A, Welter 1387 Sfr., ss 350,-



2070



2071



August, "der Jüngere", 1635-1666

- 2070 1/2 Taler 1643, Zellerfeld, "5. Glockenhalbtaler".
2071 Ein zweites Exemplar.

Welter 829 ss 150,-
ss+ 180,-



2072



2073



- 2072 Taler 1645, Zellerfeld.
2073 Taler 1646, Zellerfeld.

Dav. 6338, Welter 819 ss 200,-
Dav. 6338, Welter 819 ss 150,-



2075



2074



2076



- 2074 Taler 1649, Zellerfeld.
2075 Taler 1653, Zellerfeld.
2076 Taler 1654, Zellerfeld.

Dav. 6348, Welter 796 Rand bearbeitet, ss 200,-
Dav. 6351, Welter 799 I. Hksp., ss - vz 250,-
Dav. 6351, Welter 799 winz. Sammlerpunze im Rand, ss 300,-



2078



2077



2078

2077	1/4 Taler 1655, Zellerfeld.	Welter 838 ss	100,-
2078	Löser zu 2 Taler (mit Wertpunze, 56,9 g) 1662, Zellerfeld. Dav. 74, Welter 772, Duve 6 kl. Hksp., Felder l. geglättet, ss		800,-



2079



2080



2081



2079	Taler 1664, Zellerfeld, "Hausknechtstaler".	Dav. 6342, Welter 822 Feilspur am Rand, ss	200,-
2080	Taler 1665, Zellerfeld.	Dav. 6344, Welter 823 ss - vz	300,-
2081	Taler 1666, Zellerfeld.	Dav. 6355, Welter 803 min. Hksp., ss	300,-



2082



2083



2082

- | | | | | |
|------|---|-------------------------|------------------------------|-------|
| 2082 | Taler o. J., Zellerfeld, "Reisetaler". | Dav. 6357, Welter 804 A | kl. Rdf., winz. Graffiti, ss | 400,- |
| 2083 | 1/8 Taler 1666 (Chronogramm), Zellerfeld, auf seinen Tod. | Welter 846 | vz | 200,- |



2085



2084



2085

- | | | | | |
|------|---|------------|----|-------|
| 2084 | 1/4 Taler 1666 (Chronogramm), Zellerfeld, auf seinen Tod. | Welter 841 | vz | 400,- |
| 2085 | 1/2 Taler 1666 (Chronogramm), Zellerfeld, auf seinen Tod. | Welter 834 | vz | 400,- |



2086



2087



2086

- | | | | | |
|----------------------------------|---|-----------------------|-------------------|-------|
| 2086 | Taler 1666 (Chronogramm), Zellerfeld, auf seinen Tod. | Dav. 6376, Welter 824 | kl. Rdf., ss - vz | 700,- |
| Rudolph August, 1666-1685 | | | | |
| 2087 | 24 Mariengroschen 1681, Zellerfeld. | Dav. 329, Welter 1844 | ss | 50,- |



2088



2089



Rudolph August und Anton Ulrich, 1685-1704

2088 1/2 Taler 1687, Zellerfeld.

Welter 2084 1. Prägeschwäche, ss 125,-

2089 Ein zweites Exemplar.

ss / ss+ 150,-



2090



2091



2090



2090 Taler 1691, Zellerfeld.

Dav. 6393, Welter 2068 kl. Sfr., ss+ 350,-

2091 2/3 Taler 1694, Wolfenbüttel.

Dav. 330, Welter 2074 min. Prägeschwäche, ss - vz 60,-



2093



2092



2093

2092 1/8 Taler 1695, Wolfenbüttel, auf den Tod von Christine Sophie, Tochter von Rudolph August.

Welter 2424 rauher Schrötling, f. ss 60,-

2093 2/3 Taler 1695, Wolfenbüttel.

Dav. 330, Welter 2074 ss 50,-



2094



2095



2094 Ein zweites Exemplar.

ss - vz 70,-

2095 24 Mariengroschen 1697, Braunschweig.

Dav. 332, Welter 2082 ss 40,-



2096



2097



2096

2096 Taler 1697, Zellerfeld, "Eintrachtstaler".

2097 12 Mariengroschen 1703, Zellerfeld.

Dav. 6395, Welter 2066 vz 500,-

Welter 2086 ss 50,-



2099



2098



2100



2098 2 Mariengroschen 1704, Braunschweig, auf den Tod von Rudolph August.

Welter 1863 vz+ 70,-

2099 2 Gute Groschen 1704, Braunschweig, auf den Tod von Rudolph August.

Welter 1860 ss 80,-

2100 1/8 Taler 1704, Braunschweig, auf den Tod von Rudolph August.

Welter 1855 Stempelfehler, f. vz 100,-



2102



2101



2102

Anton Ulrich, 1704-1714

2101 Taler 1710, Zellerfeld.

2102 Taler 1713, Zellerfeld.

Dav. 2116, Welter 2303 vz 250,-

Dav. 2118, Welter 2303 ss+ 250,-



2104



2103



2104

August Wilhelm, 1714-1731

- 2103 1/9 Taler 1715, Zellerfeld.
- 2104 2/3 Taler 1715, Zellerfeld, Feinsilber.

Welter 2399 1. gewellt, ss 90,-
Dav. 347, Welter 2381 vz 350,-



2106



2105



2106



2107



2107

- 2105 Taler 1715, Zellerfeld. Dav. 2126, Welter 2376 min. korrodiert, Sfr. am Rand, vz 300,-
- 2106 Silbermedaille 1715 (unsigniert, 33,9 mm), auf seinen 53. Geburtstag. Brustbild / Das Welfenroß auf Rennbahn. Brockm. 273 kl. Rdf., ss - vz 90,-
- 2107 24 Mariengroschen 1718, Zellerfeld, Feinsilber. Dav. 351, Welter 2383 Sfr., 1. Doppelschlag, ss 40,-



2108



- 2108 Taler 1720, Zellerfeld. Dav. 2127, Welter 2377 ss 250,-



2109



2110



2109

- | | | |
|------|--|----------------------------------|
| 2109 | Versilberte Bronzemedaille 1720 (unsigniert, 47,9 mm), auf die blühende Aloe. Orangerie von Schloß Salzdahlum / Schrift. | Brockm. 276 Rdf., f. vz 200,- |
| 2110 | 2/3 Taler 1723, Zellerfeld, Feinsilber. | Dav. 349, Welter 2382 f. vz 80,- |



2112



2111



2112

- | | | |
|------|---|--|
| 2111 | 2/3 Taler 1725, Zellerfeld, Feinsilber. | Dav. 349, Welter 2382 kl. Rdf., f. vz 70,- |
| 2112 | Taler 1727, Zellerfeld. | Dav. 2127, Welter 2377 Hksp., Sfr., ss 125,- |



2113

- | | | |
|------|--|---|
| 2113 | Lot von 3 Stück: 1, 2 Gute Groschen 1728, auf das Reformationsjubiläum der Stadt Braunschweig, 1/8 Taler 1730, Braunschweig, auf die 200-Jahrfeier der Übergabe der Augsburger Konfession. | Welter 2410, 2405, 2398, Slg. Whiting 352, 382 ss 120,- |
|------|--|---|



2116



2114



2115



2117



- 2114 Taler 1728, Zellerfeld.
2115 Ein zweites, ähnliches Exemplar.

Dav. 2126, Welter 2376 ss+ 225,-
ss - vz 250,-

Ludwig Rudolph, 1731-1735

- 2116 2 Gute Groschen 1731, Braunschweig, auf die Huldigung.
2117 Ein zweites Exemplar.

Welter 2479 ss - vz 50,-
kl. Kr., vz 50,-



2118



2119



2120



2118

- 2118 Taler 1736, Zellerfeld.
2119 24 Mariengroschen 1737, Zellerfeld, Feinsilber.
2120 Silbermedaille 1737 (von J. Chr. Koch, 34,3 mm). Brustbild n. links / Welfenroß n. links.

Dav. 2145, Welter 2719 ss - vz 225,-
Dav. 363, Welter 2736 R! vz - St 350,-
Brockm. 497 kl. Rdf., ss+ 50,-



2121



2122



2121 1/2 Albertustaler 1747, Braunschweig.

Welter 2739 ss 150,-

2122 Ein zweites Exemplar.

l. justiert, f. vz 200,-



2123



2124



2123



2125



2126



2125

2123 1/4 Albertustaler 1748, Braunschweig.

Welter 2748 kl. Sfr., ss 150,-

2124 Taler 1759, Braunschweig.

Dav. 2150, Welter 2721 Sfr., l. Prägeschwäche, ss+ 125,-

2125 12 Mariengroschen 1763, Zellerfeld, Feinsilber.

Welter 2742 l. berieben, ss+ 40,-

2126 Konventionstaler 1765, Braunschweig.

Dav. 2151, Welter 2716 ss+ 125,-



2127



2127 Lot von 2 Stück: Silbermedaille 1776 (von Th. van Berckhel, 27,5, 32,8 mm), auf das 25-jährige Jubiläum des Herzogs Ludwig Ernst als Generalkapitän der Niederlande. Hollandia begrüßt den Herzog / Engel über Stadtansicht von Herzogenbusch.

Brockm. 468, 467 kl. Rdf., ss, f. vz 100,-



2128



2129



2128

- 2128 Silbermedaille 1776 (von J. Chr. Koch, 38,4 mm), auf seine Genesung von einem Schlaganfall und die Anteilnahme der Bevölkerung. Büste / Schrift. Brockm. 501 l. berieben, ss - vz 100,-
- 2129 2/3 Taler 1779, Braunschweig. Welter 2734 min. Sfr., ss+ 50,-



2131



2130



2131

- 2130 Ein zweites Exemplar. min. justiert, ss+ 50,-

Karl Wilhelm Ferdinand, 1780-1806

- 2131 Zinnmedaille 1785 (von J. C. Reich, 43,5 mm), auf den Tod seines Bruders Maximilian Julius Leopold. Büste n. links / Tod und trauernde Brunswiga an Pyramide. Brockm. 522 mit Kupferstift, vz 90,-



2132



2133



2132

- 2132 Silbermedaille 1785 (von C. F. Krull, 40,7 mm), auf den gleichen Anlaß wie vorher. Büste n. links / Adler auf Säule im Oderhochwasser. Brockm. 519 Rdf., f. Kr., ss - vz 150,-
- 2133 1/6 Taler 1787, Braunschweig. Welter 2916 vz 50,-



2134



2135



2136



2134 Zinnmedaille 1787 (von J. C. Reich, 46,5 mm), auf die Wiederherstellung der Union der Generalstaaten. Brustbild n. links / Wappen über Stadtansicht von Amsterdam.

Brockm. 528 mit Kupferstift, kl. Stempelfehler, vz - St

70,-

2135 Zinnmedaille 1787 (von J. C. Reich, 46,7 mm), auf den gleichen Anlaß wie vorher. Brustbild / Wappen über Stadtansicht von Amsterdam.

Brockm. 529 mit Kupferstift, kl. Druckstelle, vz

70,-

2136 Ein zweites Exemplar.

kl. Rdf., vz

70,-



2137



2138



2137



2139



2139

2137 Silbermedaille 1787 (von J. H. Boltschauser, 41,3 mm), auf den gleichen Anlaß wie vorher. Brustbild / Hand aus Wolke hält niederländische Provinzwappen über Altar.

Brockm. 531 f. vz

90,-

2138 16 Gute Groschen 1791, Braunschweig.

Welter 2911 vz+

60,-

2139 Konventionstaler 1795, Braunschweig.

Dav. 2173, Welter 2903 f. vz

125,-



2140



2140 Konventionstaler 1796, Braunschweig.

2141 Ein zweites Exemplar.



2141



Dav. 2173, Welter 2903 vz 125,-

schöne Patina, min. Sfr., vz 125,-



2142



2142 24 Mariengroschen 1800, Braunschweig.

2143 Ein zweites, ähnliches Exemplar.



2143



Welter 2910 kl. Stempelfehler, vz 60,-

Sfr., vz - St 70,-



2144



2144 24 Mariengroschen 1818.

2145 24 Mariengroschen 1823.



2145



Karl II., 1815-1830, unter Vormundschaft bis 1823

AKS 27, J. 219 vz+ 125,-

AKS 29, J. 233 schöne Patina, vz - St 150,-



2148



2146



2147



2146



2148

2146 5 Taler 1824.

2147 1 Pfennig 1826.

2148 24 Mariengroschen 1826, Feinsilber.

Friedb. 739, D. S. 58, AKS 49, J. 315, Schlumb. 195 Gold kl. Hksp., ss+ 1250,-

AKS 63, J. 233b vz+ 50,-

AKS 55, J. 238b vz - St 100,-



2150



2149



2150

Wilhelm, 1831-1884

2149 24 Mariengroschen 1834, Feinsilber.

2150 Taler 1841.

AKS 82, J. 241 f. St

100,-

Thun 117, AKS 78, J. 243b vz

150,-



2151



2152



2151 Doppeltaler 1842.

Thun 118, AKS 72, J. 245 min. berieben, ss+

125,-

2152 Doppeltaler 1855.

Thun 119, AKS 73, J. 251c kl. Rdf., f. vz

175,-



2153



2154



2153

2153 Doppeltaler 1856, zum 25-jährigen Regierungsjubiläum.

Thun 122, AKS 97, J. 252 ss - vz

175,-

BRAUNSCHWEIG

- Stadt

2154 Annengroschen 1540.

Jesse 32 ss - vz

50,-



2155



2155 Taler zu 24 Groschen 1637, mit Titel Ferdinand II.

Dav. 5129, Jesse 145 Sfr., vz

500,-



2156



2157



- 2156 24 Mariengroschen 1675, mit Brustbild und Titel Rudolph August von Braunschweig-Wolfenbüttel.
Dav. 458 B, Jesse 279 Prägeschwäche, ss - vz 200,-
- 2157 2/3 Taler 1675, mit Brustbild und Titel Rudolph August von Braunschweig-Wolfenbüttel.
Dav. 451, Jesse 271 kl. ZE, vz 150,-



2158



2159



2158

- 2158 Ein zweites, ähnliches Exemplar. Dav. 457, Jesse 274 kl. Rdf., ss 150,-
- 2159 Silberabschlag von den Stempeln des Dukaten o. J. , auf die Einweihung der Freimaurerloge Jonathan. HZC 29, Slg. Pe. 63 vz 50,-



2160



2161



2162



BREISACH

- Stadt

Belagerung 1633

- 2160 Klippe zu 48 Kreuzer 1633. Berstett 85 Prägeschwäche, s / s - ss 90,-
- 2161 Ein zweites, ähnliches Exemplar. Druckstellen, ss 110,-
- 2162 Ein drittes, ähnliches Exemplar. ZE, ss 125,-



2163



2164



BREMEN

- Erzbistum

Johann III. Rode, 1497-1511

2163 4 Grote 1499. Jungk 109/108 min. gewellt, ss 100,-

- Stadt

2164 1/4 Taler 1651, mit Titel Ferdinand III. Jungk 541 zaponiert, Stempelfehler, ss 150,-



2165



2166

2165 12 Grote 1654, mit Titel Ferdinand III. Jungk 621 ss 40,-

2166 Lot von 11 Stück: 24 Grote 1658 (4x), 1660, 1666 (4x), 1672 (2x), mit Titel Leopold I. Jungk 542 ff. ss 330,-



2167



2168



2167 1/2 Taler 1748, mit Titel Franz I. Jungk 528 f. Kr., ss+ 125,-

2168 Ein zweites Exemplar. ss+ 150,-



2169	Ein drittes Exemplar.
2170	Lot von 2 Stück: 24 Grote 1749, mit Titel Franz I.

kl. Sfr., f. vz	150,-
Jungk 609 ss, ss+	110,-



2171	48 Grote 1753, mit Titel Franz I.
2172	Ein zweites Exemplar.

Dav. 320, Jungk 530 ss	150,-
min. Schrötlingsloch, ss - vz	150,-



2173	36 Grote 1840.
2174	36 Grote 1859.

AKS 1, J. 21	vz+	80,-
AKS 1, J. 21	vz	80,-



2175	36 Grote 1864.
2176	Taler 1864, "ERÖFFNUNG DER NEUEN BÖRSE".

AKS 2, J. 25 kl. Rdf., vz	80,-
Thun 125, AKS 15, J. 26 min. Rdf., vz	300,-



2177



2178



2177 Ein zweites Exemplar.

kl. Rdf., vz - St

350,-

2178 Silbermedaille 1864 (von K. Drentwett, 32,2 mm), auf die Einweihung der neuen Börse. Stadt-
wappen / Börsengebäude.

Jungk 53 vz

80,-



2179



2180



2179 Ein zweites Exemplar.

schöne Patina, vz - St

100,-

2180 Taler 1865, "ZWEITES DEUTSCHES BUNDESSCHIESSEN".

Thun 126, AKS 16, J. 27 min. Rdf., vz

90,-



2181



2182



2181 Ein zweites Exemplar.

kl. Rdf., vz

100,-

2182 Ein drittes Exemplar.

vz

110,-



2183



2184



2183

2183 Taler 1871, "ERINNERUNG AN DEN GLORREICH ERKÄMPFTEN FRIEDEN".

Thun 127, AKS 17, J. 28 kl. Rdf., vz - St

125,-

CORVEY

- Abtei

Philipp von Spiegel zum Desenberg, 1758-1776

2184 Silberabschlag von den Stempeln des Dukaten 1759.

Weing. 201 vz

125,-



2185



2186



2187



DEUTSCHER ORDEN

Maximilian I., Erzherzog von Österreich, 1590-1618

- | | | | |
|------|---|-----------------------------|-------|
| 2185 | Taler 1603, Hall. | | |
| | Dav. 5848, Prokisch 60 C/c Hksp., Ringfassung mit Taufgravur von 1652, altvergoldet, ss | 150,- | |
| 2186 | Ein zweites Exemplar. | Hksp., Felder geglättet, ss | 150,- |
| 2187 | Ein drittes, ähnliches Exemplar. | Prokisch 60 B/b ss | 350,- |



2188



1,5:1



2188

- | | | | |
|------|----------------------------------|-------------------------|---------|
| 2188 | Ein viertes, ähnliches Exemplar. | Prokisch 60 D/d vz - St | 1 000,- |
|------|----------------------------------|-------------------------|---------|



2189



2189



2190

- | | | | |
|------|-----------------------|-------------------------|-------|
| 2189 | 1/4 Taler 1612, Hall. | Prokisch 72 G/a ss | 80,- |
| 2190 | 1/2 Taler 1612, Hall. | Prokisch 66 A/a ss - vz | 180,- |



2191



2192



2193



2194



Ludwig Anton von Pfalz-Neuburg, 1684-1694

2191 1/12 Taler 1687, Friedberg. Prokisch 202 E/g ss 90,-

Clemens August von Bayern, 1723-1761

2192 Groschen 1761, Nürnberg, auf seinen Tod. Prokisch 238 1. Stempelfehler, vz 125,-

2193 Ein zweites Exemplar. vz+ 150,-

2194 Ein drittes Exemplar. vz+ 150,-



2195



Karl Alexander von Lothringen, 1761-1780

2195 Bronzemedaille 1756 (geprägt 1855, von Nicole, 46,1 mm). Brustbild n. links / Brustbild seiner Schwester Anna Charlotte von Lothringen, Äbtissin von Remiremont.

Prokisch 255.2, Slg. Monnier 1456 vz 60,-



2196



2196



2197



2196



2196

2196 Lot von 2 Stück: Bronzejeton 1769 (von Roettiers, 33,4 mm), auf das 25. Regierungsjubiläum als Statthalter der Niederlande, gewidmet von den Zöglingen des Odeums in Brüssel. Brustbild n. links / Schrift.

Prokisch 272 A/a, Slg. Monnier 1437 vz 100,-

2197 Silbermedaille 1770 (von W. Hainl, 25,2 mm), auf die Wahl von Maximilian II. Franz zum Koadjutor. Brustbild / Brustbild von Maximilian.

Prokisch 277 justiert, ss - vz 50,-



2198



2200



2199



2200



2198

- 2198 Achteckiger Bronzejeton 1772 (von Harrewyn, 35,0 x 35,0 mm), auf die Gründung der Akademie der Wissenschaften und Öffnung der Königlichen Bibliothek. Brustbild / Schrift. Prokisch 281.2, Serfas 347, SDM 344 vz 40,-
- 2199 1 Kreuzer 1776, Wertheim. Prokisch 252 A/a vz 50,-
- 2200 20 Kreuzer 1776, Wertheim. Prokisch 249 l. Prägeschwäche, ss 70,-



2201



2202



2201

- 2201 Bronzemedaille 1776 (von Roettiers, 44,7 mm), auf die Grundsteinlegung der Kirche St. Jacques de Coudenberg in Brüssel. Brustbild / Schrift. Prokisch 294.3, Slg. Wurzb. 4489 kl. Rdf., Kr., ss 40,-
- 2202 10 Kreuzer 1780, Wien, auf seinen Tod. Prokisch 254 vz 110,-



2204



2203



2204

- 2203 Silbermedaille 1780 (von T. van Berckel, 33,1 mm), auf seinen Tod. Brustbild / Trauernde Belgia vor Grabmal. Prokisch 301 min. Rdf., vz 100,-
- 2204 Zinnmedaille 1780 (von J. N. Wirth, 43,1 mm), auf den gleichen Anlaß wie vorher. Brustbild / Trauernde Belgia vor Denkmal mit Urne. Prokisch 300.2 f. Kr., vz 70,-



2206



2205



2206

DINKELSBÜHL

- Stadt

- 2205 Silberabschlag von den Stempeln des Dukaten 1748, auf die 100-Jahrfeier des Westfälischen Friedens. Deth./Ord. 239 winz. ZE, vz 90,-

DONA UWÖRTH

- Stadt

- 2206 Taler 1543, mit Brustbild und Titel Karl V. Dav. 9170, Gebhart 54 ss 280,-



2208



2207



2208

DORTMUND

- Stadt

- 2207 Lot von 3 Stück: 1/16 Taler 1658, mit Brustbild und Titel Ferdinand III. Berghaus 200 ss, ss+ 100,-
2208 1/13 Taler 1660, mit Brustbild und Titel Leopold I. Berghaus 223 kl. Sfr., ss 60,-



2209



2210



EICHSTÄTT

- Bistum

Johann Anton II. von Freyberg, 1736-1757

- 2209 10 Kreuzer 1755, Nürnberg. Cahn 128 St 400,-

Raimund Anton, Graf von Strasoldo, 1757-1781

- 2210 Lot von 2 Stück: 10 Kreuzer 1763, 20 Kreuzer 1765, Nürnberg. Cahn 139, 138 ss 125,-



2211

2211 Konventionstaler 1764, Nürnberg.



2212



2211

Dav. 2209, Cahn 134 ss 300,-

Johann Anton III., Freiherr von Zehmen, 1781-1790

2212 1/2 Konventionstaler 1783, München.

Cahn 147 kl. Stempelfehler, ss+ 125,-



2214

2213 Ein zweites Exemplar.



2213



2214

2214 Konventionstaler 1783, München.

Dav. 2211, Cahn 146 schwache Tuschezahl, f. vz 250,-



2216



2215



2216

Joseph, Graf von Stubenberg, 1790-1802

2215 1/2 Konventionstaler 1796 (Chronogramm), München, Kontribution.

Cahn 150 ss 100,-

2216 Konventionstaler 1796 (Chronogramm), München, Kontribution.

Dav. 2213, Cahn 149 f. Kr., ss+ 250,-



2217



2217



Karl August, Graf von Reisach, 1836-1846

2217 Lot von 2 Stück: Bronzemedaille 1845 (von C. Voigt, je 40,9 mm), auf die 1100-Jahrfeier der Gründung des Hochstifts. Bonifatius überreicht Willibald den Bischofstab / Schrift.

1x vergoldet, f, St, vz 80,-



2218



2219



EMDEN

- Stadt

- 2218 Gulden zu 28 Stüber o. J., mit Titel Kaiser Ferdinand III.
2219 Ein zweites, ähnliches Exemplar.

Dav. 508, Knyph. 9645 ss 30,-
ss - vz 40,-



2220



2221



2222



- 2220 2/3 Taler 1687, mit Titel Leopold I.
2221 2/3 Taler 1688, mit Titel Leopold I.
2222 Ein zweites Exemplar.

Dav. 504, Knyph. 9647 Prägeschwäche, ss 70,-
Dav. 506, Knyph. 6287 ss 80,-
f. vz 100,-



2223



ERBACH

- Grafschaft

Ludwig III., Johann Kasimir und Georg Albrecht, 1605-1647

- 2223 Taler 1623, Fürstenau, mit Titel Ferdinand II.

Dav. 6666, Joseph 15a kl. SR, ss 250,-



2225



2224



2225

ERBACH - FÜRSTENAU

Albert, 1803-1851

- 2224 Silbermedaille 1835 (unsigniert, 33,7 mm), auf die Silberhochzeit mit Emilie von Hohenlohe-Neuenstein-Ingelfingen. Beider Wappen / Schrift. Joseph 43, Alb. XV f. vz 50,-

ERBACH - SCHÖNBERG

Gustav, * 1840, +1908

- 2225 Bronzemedaille 1871 (von Schnitzspahn, 33,5 mm), auf seine Vermählung mit Marie, Prinzessin von Battenberg. Beider Büsten / Genius mit beider Wappen. P. A. 2341, Joseph 44 vz 50,-



2226



2227



ERFURT

- Stadt

- 2226 Taler 1617. Dav. 5258, Gräßler/Walde 441 (dieses Expl.) Graffiti, ss - vz 400,-

Schwedische Besetzung, 1631-1634

Gustav II. Adolph, 1611-1632

- 2227 Taler 1631, auf den Sieg bei Breitenfeld. Dav. 4544, AAJ 21c, Gräßler/Walde 577 (Mainz) Hksp., SR, ss 400,-



2228



2229



2228

- 2228 Taler 1632, auf den Sieg bei Breitenfeld. Dav. 4546, AAJ 23a, Gräßler/Walde 574 ss 500,-
2229 Groschen 1650, auf den westfälischen Frieden. Gräßler/Walde 153, Deth./Ord. 113, P.i.N. 926 ss 100,-



2231



2230



2231

FRÄNKISCHER KREIS

- 2230 2 Kreuzer 1624, Fürth, mit Titel Ferdinand II.
2231 2/3 Taler 1693, Nürnberg.

Helm. 279, Krug 2, Slg. Wilm. 641 min. Sfr., ss 80,-
Dav. 518, Krug 13, Slg. Wilm. 1250 ss+ 200,-



2232



2233



- 2232 15 Kreuzer 1726, Nürnberg.
2233 Ein zweites Exemplar.

Krug 14, Heller 331, Slg. Wilm. 1252 Stempelfehler, ss 70,-
vz+ 125,-



2234



2235



FRANKFURT

- Stadt

- 2234 Silberabschlag von den Stempeln des Doppeldukaten 1612, auf die Kaiserkrönung von Matthias. Brustbild / Krone.
2235 1/4 Taler 1617, auf die Jahrhundertfeier der Reformation.

J. u. F. 324b, Förschner 30 gestopftes Loch, ss 70,-
J. u. F. 332, Slg. Whiting 54 Hksp., ss 90,-



2236



2237



2236

- 2236 Ein zweites Exemplar.
2237 Silberabschlag von den Stempeln des Goldgulden 1617, auf die 100-Jahrfeier der Reformation.

winz. Feilspur am Rand, ss - vz 100,-
J. u. F. 330, Slg. Whiting 53 gelocht, ss 50,-



2239



2238



2239

- 2238 Goldgulden 1619, auf die Kaiserwahl von Ferdinand II.
Friedb. 963, J. u. F. 338, Förschner 51.2 **Gold** Sfr. am Rand, ss+ 700,-
- 2239 Silberabschlag von den Stempeln des Doppeldukaten 1619, auf die Kaiserkrönung Ferdinand II.
J. u. F. 346, Förschner 55.2 ss 125,-



2240



2241



2242



- 2240 Taler 1622, mit Titel Ferdinand II. Dav. 5289, J. u. F. 374k ss 150,-
- 2241 Ein zweites Exemplar. kl. ZE, ss 150,-
- 2242 Ein drittes, ähnliches Exemplar. J. u. F. 374f Fundexemplar, l. justiert, Kr., ss+ 150,-



2243



- 2243 Taler 1623, mit Titel Ferdinand II. Dav. 5290, J. u. F. 382b min. Sfr., ss 150,-



2244



2245



2246



2244 Ein zweites, ähnliches Exemplar.

2245 Taler 1627, mit Titel Ferdinand II.

2246 Taler 1635, mit Titel Ferdinand II.



Dav. 5290, J. u. F. 382h ZE, ss+ 160,-

Dav. 5293, J. u. F. 395d min. ZE, ss+ 200,-

Dav. 5293, J. u. F. 413b Var. Rdf., ss 150,-



2247



2249



1,5:1



2248



2247 Taler 1636, mit Titel Ferdinand II.

2248 Taler 1639, mit Titel Ferdinand III.

2249 Dukat 1651.

Dav. 5293, J. u. F. 418 ss 200,-

Dav. 5294, J. u. F. 431 min. ZE, kl. Sfr. u. Kr., ss+ 150,-

Friedb. 976, J. u. F. 466a **Gold** PCGS MS 63, St 2000,-



2250



2251



2250

2250 1/4 Taler 1658, auf die Kaiserkrönung Leopolds I. J. u. F. 495, Förschner 83.2 vz 150,-

2251 Silberabschlag von den Stempeln des Dukaten 1658, auf die Kaiserkrönung Leopolds I.
J. u. F. 499, Förschner 86/2 ss - vz 80,-



2252



2253



2252 Sortengulden zu 60 Kreuzer 1672. Dav. 516 B, J. u. F. 562 ss 125,-

2253 Sortengulden zu 60 Kreuzer 1673. Dav. 516, J. u. F. 563 Stiftloch, kl. Sfr., ss+ 100,-



2254



2255



2254 Sortengulden zu 60 Kreuzer 1674. Dav. 516, J. u. F. 565 min. justiert, vz - prfr 250,-

2255 Sortengulden zu 60 Kreuzer 1675. Dav. 516, J. u. F. 566a ss+ 125,-



2256



2257



2256 Sortengulden zu 60 Kreuzer 1693. Dav. 517, J. u. F. 575a SR, ss 70,-

2257 Ein zweites Exemplar. ss+ 80,-



2258



2259



2258

2258 Ein drittes Exemplar.

ss+

80,-

2259 Schulprämie o. J. (17. Jhdt.).

J. u. F. 1639 Var. min. ZE, vz

50,-



2260



2261



2260

2260 1/4 Taler 1711, Feinsilber, auf die Kaiserwahl von Karl VI.

J. u. F. 636, Förchner 128 vz - St

150,-

2261 Zinnmedaille 1711 (von P. H. Müller, 48,7 mm), auf die Kaiserwahl Karls VI. Brustbild / Wappen der Kurfürsten um Reichsadler.

J. u. F. 624, Förchner 130.2 mit Kupferstift, vz - St

90,-



2262



2263



2262

2262 Silbermedaille 1711 (von G. W. Vestner, 33,2 mm), auf die Kaiserkrönung Karls VI. Brustbild / Reichsapfel auf Kissen.

J. u. F. 675, Förchner 173, Slg. Erl. 2769 vz

100,-

2263 Silberabschlag von den Stempeln des 1 1/2-fachen Dukaten 1711, auf die Kaiserkrönung Karls VI.

J. u. F. 680, Förchner 199 vz

50,-



2264



2265



2264 Silberabschlag von den Stempeln des Doppeldukaten 1711, auf die Kaiserkrönung Karls VI

J. u. F. 682, Förchner 175.3 kl. Rdf., berieben, vz

60,-

2265 1/8 Taler 1717, auf die 200-Jahrfeier der Reformation.

J. u. F. 698, Slg. Whiting 172 ss+

110,-



2266



2267



- | | | | |
|------|-----------------------|----|-------|
| 2266 | Ein zweites Exemplar. | vz | 125,- |
| 2267 | Ein drittes Exemplar. | vz | 125,- |



2268



2269



2271



2270



2270



- | | | |
|------|---|-------|
| 2268 | Bronzemedaille 1742 (von P. P. Werner, 43,9 mm), auf die Kaiserwahl Karls VII. Brustbild / Doppeladler auf Postament zwischen Karl dem Großen und Ludwig dem Bayer.
J. u. F. 726, Förschner 265.2 Rdf., ss | 70,- |
| 2269 | Silbermedaille 1742 (von P. P. Werner, 32,4 mm) der Stadt Nürnberg, auf den gleichen Anlaß wie vorher. Brustbild / Stadtgöttin an Altar.
J. u. F. 733, Förschner 267, Slg. Erl. 1123 ss - vz | 100,- |
| 2270 | Silberabschlag von den Stempeln des Dukaten 1742, auf die Kaiserkrönung Karls VI
J. u. F. 749, Förschner 271.2 kl. Druckstelle, ss - vz | 50,- |
| 2271 | Bronzemedaille 1742 (von A. Vestner, 44,2 mm), auf den gleichen Anlaß wie vorher. Brustbild / Thronende Germania mit Füllhorn unter Palme.
J. u. F. 751, Förschner 281.2, Bernheimer 325 kl. Kr., vz | 70,- |



2272



- | | | |
|------|--|------|
| 2272 | Bronzemedaille 1745 (von A. Vestner, 44,5 mm), auf die Kaiserwahl von Franz I. Brustbild / Doppeladler mit Krönungsinsignien auf Globus.
J. u. F. 769, Förschner 302.2, Bernheimer 341 Hksp., f. vz | 70,- |
|------|--|------|



2274



2273



2274

- 2273 Silbermedaille 1745 (von A. Werner, 28,6 mm), auf den gleichen Anlaß wie vorher. Brustbild /
Krone über Armaturen. J. u. F. 774, Förschner 306, Slg. Erl. - vz 80,-
- 2274 Bronzemedaille 1745 (von M. Donner, 48,9 mm), auf die Kaiserkrönung Franz I.. Brustbild / Schrift.
J. u. F. 787, Förschner 314.2 l. Doppelschlag, Stempelsprung, vz 100,-



2275



2276



2275

- 2275 Bronzemedaille 1745 (von A. Vestner, 44,5 mm), auf den gleichen Anlaß wie vorher. Brustbild /
Thronender Kaiser neben Tisch mit Krönungsinsignien. J. u. F. 785, Förschner 324.2 kl. Kr., vz 80,-
- 2276 1/4 Konventionstaler 1762. J. u. F. 821b f. ss / ss 40,-



2277



2278



2277

- 2277 Konventionstaler 1763. Dav. 2219, J. u. F. 825c kl. ZE, ss 180,-
- 2278 20 Kreuzer 1764. J. u. F. 833 ss 40,-



2280



2279



2280

2279 1/2 Konventionstaler 1764.

J. u. F. 832c l. justiert, ss / ss - vz 150,-

2280 Konventionstaler 1764.

Dav. 2220, J. u. F. 831a ss 200,-



2281



2282



2281

2281 Konventionstaler 1764.

Dav. 2223, J. u. F. 831 Sfr., ss - vz 200,-

2282 Silberabschlag von den Stempeln des Doppeldukaten 1764, auf die Wahl Joseph II.

J. u. F. 841, Förschner 351 f. Kr., vz 80,-



ex 2283



2284



2283 Lot von 2 Stück: Variierende Exemplare wie vorher.

ss+ 120,-

2284 Lot von 2 Stück: Silberabschläge von den Stempeln des 1 1/4-fachen und Doppeldukaten 1764, auf die Kaiserkrönung Josephs II.

J. u. F. 856, 857, Förschner 355, 354 vz 80,-



2285



2285 Silbermedaille 1764 (von M. Krafft, 44,8 mm), auf den gleichen Ablass wie vorher. Brustbild / Thronende Stadtgöttin mit Steuerruder und Füllhorn.

J. u. F. 848, Förschner 372 kl. Rdf., ss 125,-



2287



2286



2287

2286 20 Kreuzer 1767.

J. u. F. 870c f. vz

75,-

2287 Konventionstaler 1772, Stadtansicht, mit Ruderer unter Brückenturm.

Dav. 2226, J. u. F. 877a ss+

300,-



2288



2290



2289



2291



2288 Feinsilberabschlag 1 Heller 1774.

J. u. F. 884 vz

100,-

2289 Ein zweites Exemplar.

vz

100,-

2290 Gymnasialprämie o. J. (1762-1774). Adler / Schrift.

J. u. F. 1642 f. vz

60,-

2291 Gymnasialprämie zu 1/4 Konventionstaler o. J. Adler / Schrift.

J. u. F. 1636 vz

80,-



2293



2292



2293

2292 Lot von 4 Stück: Gymnasial-Prämien o. J. (3x, 21,9, 25,6, 33,5 mm), Prämie der Zeichenakademie o. J. (29,3 mm).

J. u. F. 1646, 1645, 1631, 1649 ss, vz

150,-

2293 Silbermedaille 1774 (unsigniert, 46,4 mm), auf die Goldene Hochzeit des Kaufmanns Johannes Maria Allesina mit Francisca Clara Brentano. Zwei Hände aus Wolken über Schrift / Zwei flammende Herzen auf Altar.

J. u. F. 886, Slg. Spiegel 2057 Fundexemplar bearbeitet, Rdf, ss - vz

80,-



2294 Lot von 3 Stück: 20 Kreuzer 1776, 1784, 1790.

J. u. F. 891, 907, 923 ss 75,-



2295



2296



2295

2295 Konventionstaler 1776, auf den Bau der Hausener Brücke.

Dav. 2227, J. u. F. 890 f. vz 300,-

2296 Kupfer-Spielmarke 1777 der Alten Gesellschaft 1706. Wappen / Schrift.

J. u. F. 894 St 40,-



2298



2297



2299



2297 10 Kreuzer 1788.

J. u. F. 916a vz+ 40,-

2298 Zinnmedaille 1790 (von J. Chr. Reich, 47,7 mm), auf die Kaiserkrönung Leopolds II. Brustbild n. links / Kniende Frau und ein Krieger überreichen dem thronenden Kaiser die Krönungsinsignien.

J. u. F. 928, Förschner 397.2, Slg. Wilm. 1270 mit Kupferstift, kl. Rdf., vz 40,-

2299 Ein zweites Exemplar.

vz+ 50,-



2300



2301



2300 1/2 Konventionstaler 1791.

2301 Ein zweites Exemplar.

J. u. F. 938 ss 100,-

ss 100,-



2302



2302 Lot von 2 Stück: 1/2 Konventionstaler 1791, variierende Stempel..

Prägeschwäche, f. ss, ss

150,-



2303



2304



2303

2303 Zinnmedaille 1791 (von J. Reich, 40,0 mm), auf die Goldene Hochzeit des Weinhändlers Abendantz mit seiner Gemahlin Maria Rosina. Handschlag aus Wolken über Weinstock / Schrift.

J. u. F. 940 (Silber), Slg. Wilm. - mit Kupferstift, vz - St

40,-

2304 Zinnmedaille 1792 (von J. Chr. Reich, 42,8 mm), auf die Kaiserkrönung von Franz II. Brustbild n. links / Minerva und Fecunditas an Altar mit Krönungsinsignien.

F. u. F. 947, Förschner 413.3, Slg. Wilm. 1272 mit Kupferstift, Stempelfehler, ss - vz

60,-



2305



2306



2305 Zinnmedaille 1792 (von J. Chr. Reich, 42,8 mm), auf die Befreiung der Stadt von der französischen Besatzung durch hessische und preussische Truppen. Büste Wilhelms IX. von Hessen / Ansicht der belagerten Stadt.

J. u. F. 953, Schütz 2125 mit Kupferstift, ss - vz

60,-

2306 Ein zweites Exemplar.

mit Kupferstift, vz 70,-



2307



2308



2307 Konventionstaler 1793.

Dav. 2228, J. u. F. 957 kl. Rdf., ss 150,-

2308 Konventionstaler 1796.

Dav. 2228, J. u. F. 966a R! min. Sfr., l. justiert, ss - vz 400,-



2310



2309



2310

2309 Konventionstaler 1796, Kontribution.

Dav. 2229, J. u. F. 965a f. vz 200,-

2310 Zinnmedaille 1800 (von J. Chr. Reich, 42,8 mm), auf die Jahrhundertwende und Ereignisse des letzten vergangenen Jahrzehnts. Kniende Pax an Säule / Schrift.

J. u. F. 1819g, Förschner 419, Slg. Wilm. 1278 mit Kupferstift, vz 80,-



2311



2312



2311

2311 Silbermedaille 1817 (unsigniert, 38,8 mm), auf die 300-Jahrfeier der Reformation. Beidseitig Schrift.

J. u. F. 1014, Slg. Whiting 553 vz 50,-

2312 Silberabschlag von den Stempeln des 1 Heller 1838.

AKS 32 Anm., J. -, vgl. 12 f. St 125,-



2314



2313



2314

2313 1 Gulden 1840.

AKS 11, J. 22 vz 70,-

2314 Doppeltaler 1840. Stadtansicht.

Thun 130, AKS 3, J. 15 kl. Rdf., ss+ 150,-



2315



2316



2315



2317



2317



- | | | | |
|------|--|--|-------|
| 2315 | Doppeltaler 1841, Stadtansicht. | Thun 130, AKS 3, J. 15 kl. Rdf., ss+ | 150,- |
| 2316 | Doppeltaler 1841. | Thun 131, AKS 2, J. 23 kl. Rdf., ss - vz | 125,- |
| 2317 | Silbermedaille 1843 (von J. P. Zollmann, 41,0 mm), auf das 50-jährige Dienstjubiläum des Consistorialrats Pfarrer J. P. Benkard. Brustbild n. links / Schrift. | J. u. F. 1086 f. Kr., vz - St | 40,- |



2318



2319



- | | | | |
|------|--|--------------------------------------|-------|
| 2318 | Doppelgulden 1848, "CONSTITUIRENDE VERSAMMLUNG". | Thun 134, AKS 38, J. 45 kl. Rdf., vz | 100,- |
| 2319 | Ein zweites Exemplar. | min. Rdf., vz | 110,- |



2320



2321



- | | | | |
|------|--|---------------------------------------|------|
| 2320 | Doppelgulden 1848, "ERZHERZOG JOHANN". | Thun 135, AKS 39, J. 46 min. Rdf., vz | 75,- |
| 2321 | Ein zweites Exemplar. | vz | 80,- |



2323



2322



2323

- 2322 Doppelgulden 1849, "ZU GÖTHER'S HUNDERTJÄHRIGER GEBURTSTAGE".
Thun 137, AKS 41, J. 48 vz 100,-
- 2323 Silbermedaille 1849 (von C. Zollmann, 39,7 mm), auf die Abreise von Erzherzog Johann von Österreich. Brustbild n. links / Schrift.
J. u. F. 1205 vz 60,-



2324



2325



- 2324 Doppelgulden 1851.
Thun 132, AKS 5, J. 28 kl. Kr., f. vz 100,-
- 2325 Doppelgulden 1854.
Thun 132, AKS 5, J. 28 ss - vz 100,-



2326



2327



- 2326 Ein zweites Exemplar.
vz 200,-
- 2327 Doppelgulden 1855, "RELIGIONSFRIEDEN".
Thun 138, AKS 42, J. 49 vz - St 180,-



2328



2329



2328

- 2328 Doppeltaler 1855.
Thun 131, AKS 2, J. 23 ss+ 150,-
- 2329 Vereinstaler 1858, mit Dächern.
Thun 141, AKS 7, J. 40 kl. Rdf., ss 70,-



2330

2330 Vereinstaler 1860.



2331

2331 1 Gulden 1861.



2330

Thun 142, AKS 8, J. 41 vz - St 60,-

AKS 13, J. 33 min. Rdf., vz+ 100,-



2332

2332 Vereinsdoppeltaler 1861.



2333

2333 Ein zweites Exemplar.

Thun 145, AKS 4, J. 43 winz. Rdf., vz 150,-

vz 150,-



2334

2334 Vereinstaler 1862, "SCHÜTZENFEST".



2335

2335 Ein zweites Exemplar.

Thun 146, AKS 44, J. 51 kl. Rdf., vz 80,-

kl. Rdf., vz 80,-



2336

2336 Ein drittes Exemplar.



2337

2337 Vereinstaler 1863, "FÜRSTENTAG".



2336

min. Rdf., vz 100,-

Thun 147, AKS 45, J. 52 kl. Rdf., vz 150,-



2339



2338



2339

- 2338 Ein zweites Exemplar.
2339 Vereinsdoppeltaler 1866.

vz 150,-
Thun 145, AKS 4, J. 43 kl. Rdf., f. vz 125,-



2340



2342



2340



2341



2341

- 2340 Ein zweites Exemplar. winz. Rdf., St 250,-
2341 Bronzemedaille 1887 (von Lauer, 42,5 mm), auf die 100-Jahrfeier der deutschen und französischen reformierten Gemeinden. Stadtgöttin übergibt zwei Genien das Dekret / Adler mit zwei Schilden. J. u. F. 1559 kl. Rdf., vz 40,-
2342 Versilberte Bronzemedaille 1901 (unsignt, von Mayer u. Wilhelm, 45,2 mm), auf die Hundenausstellung. Schrift / Stadtansicht. vz - St 30,-



2343



2343



Lot

- 2343 Lot von 3 Stück: Messing-Torspermarke, Kupfer-Schlachthausmarke, 2 Gulden 24 Kreuzer, 4 Gulden 8 Kreuzer. J. u. F. 1708, 1736, 1735 f. vz, vz+ 70,-



2344



2345



FRIEDBERG

- Reichsburg

Hans Eitel Diede zum Fürstenstein, 1671-1685

2344 Gulden zu 60 Kreuzer 1674, mit Titel Leopold I.

Dav. 520, Lejeune 58 ss 180,-

2345 Gulden zu 60 Kreuzer 1675, mit Titel Leopold I.

Dav. 520, Lejeune 59 ss 150,-



2346



2347



2346

2346 Ein zweites Exemplar.

Sfr., ss+ 200,-

Philipp Adolph von Rau zu Holzhausen, 1685-1698

2347 Lot von 2 Stück: 6 Kreuzer 1688, Friedberg, mit Titel Leopold I.

Lejeune 72a, b ss 200,-



2348



2349



2348

Hans Eitel Diede II. zum Fürstenstein, 1745-1748

2348 2/3 Taler 1747, Clausthal, mit Titel Franz I.

Dav. 519, Lejeune 76 ss 200,-

Franz Heinrich von Dalberg, 1755-1776

2349 20 Kreuzer 1766, Nürnberg, mit Titel Joseph II.

Lejeune 78 ss 50,-



2351



2350



2351

- 2350 1/2 Konventionstaler 1766, Nürnberg, mit Titel Joseph II. Lejeune 79, Slg. Erl. 2083 ss 125,-
 2351 Konventionstaler 1766, Nürnberg, mit Titel Joseph II. Dav. 2251, Lejeune 80, Slg. Erl. 2082 Hksp., ss 500,-



2353



2352



2353

- Lot**
 2352 Lot von 9 Stück: 2 Kreuzer 1575, 1590, 1592, 1 Kreuzer 1679, 1680 (2x), 1682 (2x), 6 Kreuzer 1688. meist ss 200,-

FÜRSTENBERG

- Fürstentum

Carl Joachim, 1796-1804

- 2353 10 Kreuzer 1804. AKS 4 vz+ 175,-



2354



2355



2354

FÜRSTPRIMATISCHE STAATEN

Carl Theodor, Fürstprimas von Dalberg, 1806-1813

- 2354 Silbermedaille 1807 (unsigniert, 41,3 mm), auf die Huldigung der Stadt Frankfurt. Brustbild n. links / Stadtansicht. J. u. F. 987, Slg. Wa. 689 Rdf., kl. Druckstelle, f. vz 200,-
 2355 Konventionstaler 1808. Thun 128, AKS 2, J. 3 ss - vz 400,-



2356



2357



2356

2356 Ein zweites, ähnliches Exemplar..

min. justiert, vz 400,-

FÜRTH

Medailleur J. Chr. Reich

2357 Zinnmedaille 1779 (36,0 mm), auf den Frieden von Teschen. Friedensengel über Stadtansicht / Schrift.

Slg. Wilm. 1264, Olding 713 mit Kupferstift, ss

40,-



2358



2359



2360



2358 Zinnmedaille 1783 (42,7 mm), auf die Anerkennung der Unabhängigkeit der Vereinigten Staaten von Amerika im Vertrag von Versailles. Pax und Libertas reichen einander die Hände / Pax mit Füllhorn auf besiegt Mars.

Slg. Wilm. - , P.i.N. 655 (Silber) mit Kupferstift, vz

300,-

2359 Zinnmedaille 1784 (46,4 mm), auf die Überschwemmung und Wassernot in Nürnberg. Segelschiff mit betender Stadtgöttin vor Stadtansicht / Überschwemmte Stadt mit Regenbogen.

Slg. Wilm. 1266, Slg. Erl. 1162 mit Kupferstift, kl. Einrieb, ss - vz

70,-

2360 Zinnmedaille 1785 (43,4 mm), auf den Tod des Herzogs Maximilian Julius Leopold von Braunschweig. Büste n. links / Tod und trauernde Brunswiga an Pyramide.

Slg. Wilm. - , Brockm. 522 mit Kupferstift, ss - vz

70,-



2362



2361



2363



- 2361 Zinnmedaille 1787 (47,7 mm), auf die Rückgabe polnischer Gebiete. Brustbild der Zarin Katharina II. n. links / Polnische Adelige mit Kränzen an Altar. Slg. Wilm. 1273, Diakov 207.1, H. - Cz. 7892 mit Kupferstift, ss - vz 90,-
- 2362 Zinnmedaille 1792 (43,2 mm), auf die Kaiserkrönung von Franz II. Brustbild n. links / Minerva und Fecunditas an Altar mit Krönungsinsignien. Slg. Wilm. 1272, J. u. F. 947 mit Kupferstift, f. Kr., ss+ 50,-
- 2363 Zinnmedaille 1792 (42,9 mm), auf die Befreiung der Stadt Frankfurt von französischer Besatzung. Büste des Landgrafen Wilhelm IV. / Stadtansicht unter Beschuß. J. u. F. 953, Schütz 2125 mit Kupferstift, f. vz 50,-



2364



2365



- 2364 Zinnmedaille 1800 (43,2 mm), auf die Jahrhundertwende und Ereignisse des letzten vergangenen Jahrzehnts. Kniende Pax an Säule / Schrift. Slg. Wilm. 1278, J. u. F. 1819g mit Kupferstift, SR, ss - vz 60,-
- 2365 Zinnmedaille 1801 (42,9 mm), auf den Frieden zu Lunéville. Frankonia, Germania und Wohlstand / Merkur und Mars. Slg. Wilm. 1279, P.i.N. 696 mit Kupferstift, Rdf., ss 30,-



2366



2367



2366

2366 Ein zweites Exemplar.

mit Kupferstift, kl. Kr., vz 50,-

FUGGER - BABENHAUSEN - WELLENBURG

Sigismund Joseph und Johann Rudolph, 1668-1693

2367 15 Kreuzer 1676.

Kull 131 ss 75,-



2368



2369



FULDA

- Bistum

Adalbert II. von Walderdorf, 1756-1759

2368 1/6 Taler 1758.

Buch. 9 l. Prägeschwäche, Belagreste, vz 50,-

Heinrich VIII. von Bibra, 1759-1788

2369 Lot von 3 Stück: 20 Kreuzer 1763 (2x), 1765.

Buch. 24, 31, 67 f. ss, ss 100,-



2371



2370



2371

2370 Lot von 2 Stück: 1/12, 1/6 Taler 1788, auf seinen Tod.

Buch. 130, 129 ss+, ss 100,-

Sedisvakanz 1788

2371 Konventionstaler 1788, Nürnberg.

Dav. 2263, Zep. 86, Buch. S. 72 l. Hksp., vz 250,-



2372



2373



2372

2372 Ein zweites Exemplar. kl. Rdf., ss - vz 300,-

Adalbert III. von Harstall, 1788-1802

2373 Konventionstaler 1795, Kontribution. Dav. 2265, Buch. 4 Prägeschwäche, kl. Sfr., ss - vz 200,-



2374



2375



2374

2374 Ein zweites Exemplar. min. Sfr., ss 225,-

2375 1/2 Konventionstaler 1796, Kontribution. Buch. 6 vz 180,-



2377



2376



2377

2376 1/2 Konventionstaler 1796, Kontribution. Buch. 8 kl. SR, vz 80,-

2377 Konventionstaler 1796, Kontribution. Dav. 2264, Buch. 5 SR, vz 300,-



ex 2378

Lot

2378 Lot von 46 Stück: Dreier 1541 - 1/2 Kontributionstaler 1796 (Hksp.), u. a. Groschen 1744, 1000-Jahrfeier, 1788, Tod. g. e. - vz, meist ss 500,-



2379



2380



GOSLAR

- Stadt

2379 16 Gute Groschen 1674.

Dav. 528, B./B./K. 305 A/a ss 150,-

2380 16 Gute Groschen 1675.

Dav. 524, B./B./K. 306 kl. Sfr., ss 100,-



2381



2382



2381 Ein zweites Exemplar.

ss+ 125,-

HALBERSTADT

- Bistum

Albrecht V. von Brandenburg, 1513-1545

2382 Taler 1539.

Dav. 9210, B./B./ B. 40.14 Hksp., SR, f. ss / ss 150,-



2384



2383



2384

2383 Taler 1540.

Dav. 9210, B./ B/ B. 40.15 Fundexemplar, f. Kr., f. ss 125,-

- Domkapitel

2384 Taler 1629.

Dav. 5348, B./B./B. 45/56, Zep. 131 Felder poliert, ss 300,-



2385



2386



2385

- 2385 Bronzemedaille 1845 (von C. Pfeuffer, 50,4 mm), auf die 50-jährige Lehrtätigkeit des Dompredigers Christian Friedrich Bernhard Augustin. Brustbild n. links / Dom zu Halberstadt. Sommer P 78 vz+ 50,-

HAMBURG

- Stadt

- 2386 Taler 1585, mit Titel Rudolph II. Dav. 9223, Gaed. 339 ss - vz 500,-



2387



2388

- 2387 Taler zu 32 Schilling 1589, mit Titel Rudolph II. Dav. 9226, Gaed. III 347 I. Prägeschwäche, ss 170,-
2388 Taler zu 32 Schilling 1610, mit Titel Rudolph II Dav. 5361, Gaed. 370 Var. ss+ 275,-



2389



2390

- 2389 Taler zu 32 Schilling 1611, mit Titel Rudolph II Dav. 5360, Gaed. 374b min. Sfr., ss 200,-
2390 Taler zu 32 Schilling 1620, mit Titel Ferdinand II. Dav. 5364, Gaed. 388 ss - vz 300,-



2391



2392



2391 1/2 Taler zu 16 Schilling 1621, mit Titel Ferdinand II.

Gaed. 553 ss 100,-

2392 1/2 Taler zu 16 Schilling 1621, mit Titel Ferdinand II.

Gaed. 559 ss 125,-



2393



2394



2393 Taler zu 32 Schilling 1621, mit Titel Ferdinand II.

Dav. 5364, Gaed. - Sfr., min. Prägeschwäche, ss

150,-

2394 Taler zu 32 Schilling 1621, mit Titel Ferdinand II.

Dav. 5365, Gaed. 403 min. rauh, ss

150,-



2396



2395



2397



2395 1/2 Taler zu 16 Schilling 1622, mit Titel Ferdinand II.

Gaed. 563 Var. ss

125,-

2396 Taler 1623, mit Titel Ferdinand II.

Dav. 5365, Gaed. 416 Var. kl. Rdf., Prägeschwäche, ss

150,-

2397 Ein zweites, ähnliches Exemplar.

Dav. 5365, Gaed. 420 kl. Sfr., vz

300,-



2398



2399



- 2398 Taler zu 32 Schilling 1636, mit Titel Ferdinand II.
2399 Taler zu 32 Schilling 1636, mit Titel Ferdinand II.

Dav. 5365, Gaed. 468 Var. Rand befeilt, ss 90,-
Dav. 5365, Gaed. 474 Hksp., Kr., ss 100,-



2400



2401



- 2400 1/4 Schautaler o. J. Maria Verkündigung / Geburt Christi.
2401 1/4 Schautaler o. J. Stadtwappen / Geburt Christi.

Gaed. 1589 Graffiti, f. ss 80,-
Gaed. 1592 f. ss 100,-



2403



2402



2403

- 2402 Schautaler o. J. (28,9 g). Christus traut Brautpaar / Hochzeit zu Kanaa. Gaed. 1541 ff. 1. Hksp., ss 125,-
2403 Doppelter Schautaler o. J. (56,9 g). Hl. Geist über Brautpaar / Hochzeit zu Kanaa. Gaed. 1541 ff. Hksp., Felder l. geglättet, ss 250,-



2404



2405



2404

- 2404 Taler 1694, mit Titel Leopold I. Dav. 5374, Gaed. 523 kl. Kr., ss 200,-
- 2405 Silbermedaille o. J. (1708, unsigniert, 25,8 mm), auf die Bestechlichkeit der Kaiserlichen Kommission. Hand mit Geldstücken / Gespreizte Finger vor Gesicht. Gaed. II, S. 15, Slg. Fieweger 343 vz 50,-



2406



2407



2406

- 2406 Silbermedaille o. J. (unsigniert, 50,3 mm), "Gluckhennenmedaille". Henne mit Küken unter Baum / Gerechtigkeit und Fleiß an Altar. Gaed. III, 1678 Rdf., Kr., ss 150,-
- 2407 32 Schilling 1727, mit Titel Karl VI. Dav. 538, Gaed. 629, J. 9 ss+ 60,-



2408



- 2408 Lot von 2 Stück: 32 Schilling 1727, mit Titel Karl VI., 1796, mit Titel Franz II. Dav. 538, Gaed. 629, 653, J. 9, 37 l. justiert, f. vz 125,-



2410



2409



2411



- | | | | |
|------|--|-----------------------------|--------------|
| 2409 | Taler 1730, mit Titel Karl VI., auf die 200-Jahrfeier der Übergabe der Augsburger Konfession.
Dav. 2282, Gaed. 524, J. 52, Slg. Whiting 387 | winz. Sfr., ss | 250,- |
| 2410 | 32 Schillinge 1731, mit Titel Karl VI. | Dav. 539, Gaed. 631, J. 13a | ss - vz 60,- |
| 2411 | 32 Schillinge 1737, mit Titel Karl VI. | Dav. 539, Gaed. 634, J. 13b | ss 50,- |



2413



2412



2413

- | | | | |
|------|--|---------------|-------|
| 2412 | Silberabschlag von den Stempeln des Dukaten 1742, mit Titel Karl VII.
zu Gaed. 142, J. 64 Anm. | vz | 125,- |
| 2413 | Taler 1748, mit Titel Franz I., auf die 100-Jahrfeier des Westfälischen Friedens.
Dav. 2284, Gaed. 526, J. 54 | min. Sfr., ss | 200,- |



2414



- | | | | |
|------|---------------------------------------|-----------------------------|----------------------|
| 2414 | 32 Schilling 1755, mit Titel Franz I. | Dav. 541, Gaed. 639, J. 22a | kl. Sfr., f. vz 60,- |
|------|---------------------------------------|-----------------------------|----------------------|



2415

2415 Lot von 2 Stück, wie vorher.

kl. Sfr., ss+ 100,-



2416

2416 Lot von 2 Stück: 32 Schilling 1758, mit Titel Franz I.

Dav. 541, Gaed. 641, J. 22a ZE, ss+, ss - vz 110,-



2418



2417



2418

2417 32 Schilling 1762, mit Titel Franz I.

Gaed. 644, J. 23 vz 100,-

2418 Taler zu 48 Schilling 1763, mit Titel Franz I.

Dav. 2285, Gaed. 528, J. 58 kl. Sfr., ss+ 180,-



2419



2420



2419 Taler zu 48 Schilling 1764, mit Titel Franz I.

Dav. 2285, Gaed. 529, J. 58 Sfr., kl. Kr., ss 125,-

2420 Ein zweites Exemplar.

ss+ 160,-



2421



2422



2421

2421 Ein drittes Exemplar.

ss+ 160,-

2422 32 Schilling 1796, mit Titel Franz II.

Gaed. 653, J. 37 I. Prägeschwäche, vz+ 50,-



2424



2423



2424

2423 Lot von 2 Stück: 4, 8 Schilling 1797, mit Titel Franz II.

Gaed. 744, 716, J. 34, 35 vz, kl. ZE, vz 80,-

2424 Silberne Prämienmedaille 1798 (unsigniert, 29,7 mm) der St. Catharinen Kirche. Beidseitig Schrift.

Gaed. 1975 gereinigt, vz 40,-



2425



2426



2425

2425 Silbermedaille 1803 (von Loos, 39,3 mm), auf die 1000-Jahrfeier der Stadt. Genius auf Wolke über Stadtansicht / Stadtgöttin an Eiche.

Sommer A 102, Gaed. 1999 kl. Rdf., f. vz 90,-

2426 32 Schillinge 1808.

AKS 12, J. 38 f. vz 70,-



2427



2428



2427

2427 Ein zweites Exemplar.

vz 75,-

2428 32 Schillinge 1809.

AKS 13, J. 39a ss - vz 50,-



2430



2429



2430

2429 32 Schillinge 1809.

AKS 14, J. 39b ss - vz

50,-

2430 Silbermedaille o. J. (gestiftet 1815, von Loos, 35,9 mm) der Hanseatischen Legion. Wappen von Bremen, Lübeck und Hamburg / Schrift.

OEK 761 kl.Rdf., vz

100,-



2432



2431



2432

2431 Silbermedaille 1828 (unsigniert, von Brandt, 41,3 mm), auf die 300-Jahrfeier der bürgerrechtlichen Verfassung. Stadtwappen im Wappenkranz der Kirchspiele./ Ratsherr und Kirchenvorsteher an einem Schrein.

Gaed. 2043 kl. Rdf., vz

80,-

2432 Bronzemedaille 1849 (von Wilkens, 44,1 mm), auf die Einweihung der St. Petri Kirche. Aussenansicht / Innenansicht.

Gaed. 2091 vz - St

70,-



2433



2433 Bronzemedaille o. J. (1849, von H. Lorenz, 45,8 mm), zur Erinnerung an Hamburg. Schiffe auf der Elbe / Thronende Hammonia im Kreis bekannter Gebäude.

Gaed. 2092 f. St

60,-



2434

- 2434 Goldmedaille zu 25 Dukaten 1909 (unsigniert, 50,7 mm, 87,0 g 980 fein), auf das 25-jährige Dienstjubiläum des Staatswissenschaftler Dr. Conrad Bötzw. Brustbild des Bürgermeisters Burchard n. links / Schrift in Kranz. Slg. Böttcher -, Geschichte in Gold -, Ruffert - **RRR ! Gold** prfr 5 000,-



2435



2436



HAMELN

- Stadt

- 2435 6 Mariengroschen 1669. Kalvelage / Schrock 254 ss 50,-
2436 12 Mariengroschen 1672. Kalvelage / Schrock 263 ss 150,-



2437



2438



HANAU - LICHTENBERG

Johann Reinhard I., 1599-1625

- 2437 Teston 1608, Wörth-sur-Sauer. Suchier 288 f. vz 200,-
2438 Teston 1609, Wörth-sur-Sauer. Suchier 305 ss - vz 125,-



2439



2440



- 2439 Teston 1609, Wörth-sur-Sauer. Suchier 293 Sfr., ss+ 100,-
2440 Ein zweites, ähnliches Exemplar. Suchier 299 vz 150,-



2441



2442



- 2441 Teston o. J., Würth-sur-Sauer.
2442 Ein zweites, ähnliches Exemplar.

- Suchier 327 kl. ZE, ss 90,-
kl. ZE, ss 100,-



2444



2443



2445



HANAU - MÜNZENBERG

Philipp Ludwig II., 1580-1612

- 2443 3 Kreuzer o. J., Hanau, mit Titel Rudolph II.

- Suchier - min. ZE, l. Belag, prfr 40,-

Philipp Moritz, 1612-1638

- 2444 Teston 1621, Hanau.
2445 Ein zweites Exemplar.

- Suchier 114 ZE, Kr., Prägeschwäche, ss - vz 90,-
kl. SR, Prägeschwäche, ss - vz 110,-



2446



2448



2447



- 2446 Taler 1623, Hanau, mit Titel Ferdinand II.
2447 Taler 1624, Hanau, mit Titel Ferdinand II.

- Dav. 6686, Suchier 75 f. ss 150,-
Dav. 6688, Suchier 83 ZE, ss 200,-

Friedrich Casimir von Hanau-Lichtenberg, 1642-1685

- 2448 60 Kreuzer 1672, Hanau.

- Dav. 547, Suchier 488 ZE, f. vz / ss 110,-



2449



2450



2449 60 Kreuzer 1673, Hanau.

Dav. 547, Suchier 490 Sfr., f. vz 140,-

2450 60 Kreuzer 1674, Hanau.

Dav. 547, Suchier 491 ss - vz 160,-



2451



2451 60 Kreuzer 1675, Hanau.

Dav. 547, Suchier 496 gestopftes Loch, Broschierspur, ss 60,-

2452 Ein zweites Exemplar.

ss 150,-



2452



2453



2453 Ein drittes, ähnliches Exemplar.

Suchier 497 ss+ 150,-

2454 Ein viertes Exemplar.

Sfr. am Rand, vz 150,-



2454



2455



2455 60 Kreuzer o. J., Buchweiler, Mmz. B. M.

Dav. 548, Suchier 481 f. vz 180,-

2456 60 Kreuzer o. J., Buchweiler, Mmz. G. H. P.

Dav. 548, Suchier 485 ZE, Kr., ss 100,-



2456





2458

2457 Ein zweites, ähnliches Exemplar.

Philipp Reinhard, 1685-1712

2458 60 Kreuzer 1694, Hanau.



2457



2458

Suchier 486 winz. Sfr., vz 150,-

Dav. 550, Suchier 679 Stempelfehler, min. justiert, ss 150,-



2459

2459 60 Kreuzer 1695, Hanau.

Wilhelm IX. von Hessen-Kassel, 1760-1785

2460 1/2 Konventionstaler 1765, Hanau.



2460



2459

Dav. 550, Suchier 681 kl. Sfr., f. ss 125,-

Schütz 2057 min. Sfr., ss 125,-



2462

2461 20 Kreuzer 1766, Hanau.

2462 Konventionstaler 1771, Hanau, Ausbeute der Bieberer Gruben. Dav. 2288, Schütz 2077, Mús. 25/5 ss 150,-



2461



2462

Schütz 2065 ss 70,-



2463

2463 Ein zweites Exemplar.

2464 Konventionstaler 1774, Hanau, Ausbeute der Bieberer Gruben.

Dav. 2289, Schütz 2083, Mús. 25/6a min. Sfr., ss+ 200,-



2464

kl. Sfr., ss+ 250,-



2465



2466



2467



HANNOVER

Georg III., 1760-1820

2465 2/3 Taler 1814 C, Feinsilber.

AKS 6, J. 1a vz 70,-

Georg IV., 1820-1830

2466 1 Mariengroschen 1817.

AKS 18, J. 10 prfr 50,-

2467 16 Gute Groschen 1820, Feinsilber.

AKS 32, J. 23c f. St 80,-



2468



2468



2469

2468 1/6 Taler 1821 B.

AKS 41, J. 22 vz 40,-

2469 16 Gute Groschen 1821, Feinsilber.

AKS 34, J. 23d vz+ 70,-



2470



2471



2470

2470 16 Gute Groschen 1822, Feinsilber.

AKS 38, J. 23h vz+ 50,-

2471 Kupferabschlag von den Stempeln der 10 Taler 1822 B.

vgl. Friedb. 1158, vgl. D. S. 89, vgl. AKS 26, vgl. J. 108, vgl. Schlumb. 358 Lochversuch, Kr., ss 50,-



2472



2473



2472 2/3 Taler 1826 B.

AKS 40, J. 25a ss+ 60,-

2473 2/3 Taler 1829 C, Feinsilber.

AKS 39, J. 24a vz 70,-



2474



2475



Wilhelm IV., 1830-1837

- | | | | | |
|------|--|--------------------------|------------|------|
| 2474 | 2/3 Taler 1832, Feinsilber. | AKS 67, J. 34a | ss+ | 60,- |
| 2475 | 16 Gute Groschen 1833 A, Feinsilber. Var. LUNEBRG. | AKS 66 Anm., J. 33d Anm. | f. Kr., vz | 40,- |



2476



2477



- | | | | | |
|------|---|---------------------|----------------|-------|
| 2476 | 2/3 Taler 1833, Feinsilber. | AKS 67 Var., J. 34b | gereinigt, ss+ | 70,- |
| 2477 | 2/3 Taler 1833 A, Feinsilber, Ausbeute. | AKS 85, J. 35 | f. vz | 200,- |



2478



2479



- | | | | | |
|------|---------------|-------------------------|-------------|-------|
| 2478 | Taler 1835 A. | Thun 153, AKS 63, J. 51 | kl. Kr., vz | 100,- |
| 2479 | Taler 1836 B. | Thun 155, AKS 65, J. 50 | f. vz | 90,- |



2480



2481



- | | | | | |
|------|---------------|-------------------------|---------|------|
| 2480 | Taler 1837 A. | Thun 154, AKS 64, J. 52 | ss - vz | 90,- |
|------|---------------|-------------------------|---------|------|

Ernst August, 1837-1851

- | | | | | |
|------|-------------------------------|----------------|----|-------|
| 2481 | 2/3 Taler 1839 A, Feinsilber. | AKS 108, J. 62 | vz | 100,- |
|------|-------------------------------|----------------|----|-------|



2482



2483



2482 Taler 1839 A, "GLÜCKAUF! CLAUSTHAL".

Thun 158, AKS 131, J. 65 kl. Rdf., ss+ 150,-

2483 Taler 1843 S, zur Hochzeit des Kronprinzen Georg.

Thun 165, AKS 132, J. 70 min. Rdf., ss 200,-



2484



2485



2484 Ein zweites Exemplar.

vz 350,-

2485 Taler 1845 A.

Thun 164, AKS 105, J. 69 f. vz 70,-



2486



2487



2486

Georg V., 1851-1866

2486 Doppeltaler 1854 B.

Thun 173, AKS 142, J. 88 Rdf., ss 125,-

2487 Ausbeutetaler 1855 B.

Thun 170, AKS 158, J. 86 vz - St 150,-



1,5:1



2488



1,5:1

2488 1/12 Taler 1858 B.

AKS - , J. - , Jahrgang nur bei Stutzmann 554 (LP) RRR! vz - St 300,-



2489



2489 Vereinstaler 1861 B.

2490 Vereinstaler 1865 B, "WATERLOO".



2490



Thun 174, AKS 144, J. 96 kl. Rdf., vz 70,-

Thun 176, AKS 160, J. 98 kl. Rdf., vz 125,-



2491



2491 Ein zweites Exemplar.

2492 Ein drittes Exemplar.



2492



kl. Rdf., Haarlinien, vz 150,-

kl. Rdf., vz 150,-



2493



2493 Vereinstaler 1865 B, "50 JAHRE VEREINIGUNG MIT OSTFRIESLAND".

Thun 177, AKS 161, J. 99 min. Rdf., f. vz 300,-

2494 Vereinstaler 1865 B, "ERINNERUNG AN DIE FEIER DES 15. DEC.".

Thun 178, AKS 162, J. 100 f. St 600,-



2494



2495



2496



2495 Vereinsdoppeltaler 1866 B.

Thun 175, AKS 143, J. 97 kl. Rdf., f. vz 200,-

- Stadt

2496 Lot von 2 Stück: 6 Mariengroschen 1668, 1671.

Buck/Meier 259, 285 kl. Sfr., ss, kl. ZE, ss 80,-



2495



2497



- 2497 Lot von 4 Stück: 4 Mariengroschen 1669, 1670, 12 Mariengroschen 1669, 1671, Feinsilber.
Buck/Meier 276, 280, 274, 284 ss, ss+ 150,-



2498



- 2498 Feinsilbermedaille 1872, "VIERTES DEUTSCHES BUNDESSCHIESSEN HANNOVER 1872".
Thun 179, J. 100 IV kl. Rdf., f. St 150,-



2499



2500



2501



HARZ

- 2499 Tauftaler o. J., o. Mmz., nach Vorlage der Tauftaler von Sachsen-Gotha-Altenburg. Taufe Christi im Jordan / Schrift. schöne Patina, kl. Rdf., vz 300,-
- 2500 Ein zweites, ähnliches Exemplar. vz 350,-
- 2501 Tauftaler 1705, Zellerfeld, Mzm. Rudolf Bornemann. Taufe Christi im Jordan / Schrift. Katsourous -, vgl. 5 kl. Rdf., ss 300,-



2502



2502



2502 Ein zweites, ähnliches Exemplar.

vz 400,-



2503



2504



2505



2503 Tauftaler 1715, Zellerfeld. Mzm. Heinrich Horst. Taufe Christi im Jordan / Schrift.

Katsouros 9 kl. Kr., ss+

200,-

2504 Tauftaler 1721, Zellerfeld, Mzz. C, geprägt mit den Stempeln des Mzm. Heinrich Horst. Taufe Christi im Jordan / Schrift.

Katsouros 11 ss

200,-

2505 Tauftaler 1723, Zellerfeld, Mzm. Ernst Peter Hecht. Taufe Christi im Jordan / Schrift.

Katsouros 14 ss

200,-



2506



2508



2507



- | | | | |
|------|---|----------------------------------|-------|
| 2506 | Tauftaler o. J. (1727), Zellerfeld, Mzm. Ernst Peter Hecht. Taufe Christi im Jordan / Schrift. | Katsouros 16 ss - vz | 200,- |
| 2507 | Tauftaler 1753, Zellerfeld. Mzm. Johann Benjamin Hecht. Taufe Christi im Jordan / Schrift. | Katsouros 23 min. Hksp., ss - vz | 125,- |
| 2508 | Silbermedaille o. J. (von R. P. Wahl, 44,6 mm), auf die Taufe. Taufe Christi im Jordan / Schrift. | Slg. Goppel -, Knyph. - ss | 100,- |



2509



1,5:1



2510



HEIDELBERG

- Stadt

- | | | | |
|------|---|-------------------------------------|------|
| 2509 | Silbermedaille 1821 (von C. W. Doell, 27,7 mm), auf die Vereinigung der evangelischen Kirchen. Bibel an Baum / Schrift. | Slg. Whiting 626, Slg. Zeitz 825 ss | 40,- |
| 2510 | Ein zweites Exemplar. | vz | 50,- |



2511



2512



2511

HEILBRONN

- Stadt

- | | | | |
|------|--|----|-------|
| 2511 | Silbermedaille 1717 (von P. H. Müller, 43,9 mm), auf die 200-Jahrfeier der Reformation. Hand aus Wolke krönt stehende Religio / Christus über dem Siebenröhrenbrunnen.
Forster 813, Slg. Wurster 1669, Slg. Whiting 187 | vz | 100,- |
| 2512 | Silbermedaille 1817 (von P. Bruckmann, 38,4 mm), auf die 300-Jahrfeier der Reformation. Brustbild von Martin Luther n. halblinks / Wartburg.
Slg. Whiting 558 | vz | 75,- |



2513



2514



HESSEN - DARMSTADT

Ludwig VI., 1661-1678

- | | | | | |
|------|-----------------------|-------------------------|---------------------|-------|
| 2513 | 60 Kreuzer 1674. | Dav. 554, Schütz 2771.1 | l. rauh, f. ss / ss | 125,- |
| 2514 | Ein zweites Exemplar. | | min. Sfr., f. vz | 200,- |



2516



2515



2516

Ernst Ludwig, 1678-1739

- | | | | | |
|------|--|--|-----------------|-------|
| 2515 | 12 Kreuzer 1705. | Schütz 2848.4 | ZE, ss | 30,- |
| 2516 | Taler 1717, auf die 200-Jahrfeier der Reformation. | Dav. 2317, Schütz 2873, Slg. Whiting 189 | kl. Rdf., f. vz | 750,- |



2517



- 2517 Silbermedaille 1738 (unsigniert, 35,4 mm), auf sein 60-jähriges Regierungsjubiläum. Brustbild / Kniende Hassia an Altar. Schütz 2913 min. Hksp., f. ss 200,-



1,5:1



2518



1,5:1

Ludwig VIII., 1739-1768

- 2518 12 Kreuzer 1750. Schütz - RRR ! min. Sfr., ss - vz 400,-



2519



2520



2519

- 2519 12 Kreuzer 1759. Schütz 3002 vz 80,-
2520 Lot von 2 Stück: 10 Kreuzer 1765. Schütz 3036.1 f. ss 80,-



2522



2521



2523



Ludwig X. (I.), 1790-1830

- 2521 Lot von 2 Stück: 1 Kreuzer 1803, 5 Kreuzer 1807. Schütz 3233, 3250.1 kl. ZE, ss 50,-
2522 20 Kreuzer 1807. AKS 75, J. 11a ss 50,-
2523 10 Kreuzer 1808, Var. mit STÜCK. AKS 77, J. 9 Prägeschwäche am Rand, vz 70,-



2524



2525



2524

2524 Konventionstaler 1809.

Thun 191, AKS 73, J. 12a Hksp., ss

150,-

2525 Silbermedaille 1818 (von Loos, 39,1 mm), auf die Einweihung des Gebäudes der Freimaurerloge Johannes der Evangelist. Brustbild n. links / Logenhaus.

Schütz 3288, Sommer A 210 min. berieben, vz

80,-



2526



2527



2526 Ein zweites Exemplar.

vz

90,-

2527 Ein drittes Exemplar.

Sfr. am Rand, vz+

100,-



2528



2529



2528 Kronentaler 1819.

Thun 192, AKS 71, J. 27 kl. ZE, f. vz

700,-

2529 Kronentaler 1825.

Thun 193, AKS 72, J. 28 kl. Rdf., ss

100,-



2530



2531



2530 Ein zweites Exemplar.

kl. Rdf., ss

110,-

2531 Ein drittes Exemplar.

kl. Rdf., ss

125,-



2532



2533



2532 Ein viertes Exemplar.

kl. Rdf., ss 125,-

2533 Ein fünftes Exemplar.

kl. Sfr., ss+ 150,-



2534



2535



2534

2534 Bronzemedaille 1827 (von G. Goetze, 50,2 mm) der Stadt Darmstadt, auf die Goldene Hochzeit. Büsten des Paares / Schrift. Schütz 3305 vz

50,-

Ludwig II., 1830-1848

2535 Lot von 2 Stück: 1 Kreuzer 1834, 1835.

AKS 114, J. 30 vz - St

50,-



2537



2536



2537

2536 Kronentaler 1836.

Thun 194, AKS 102, J. 33 ss

100,-

2537 Goldbronzemedaille 1836 (von F. König, 42,4 mm), auf die Vermählung des Prinzen Carl mit Elisabeth von Preussen. Beider Büsten / Hymen mit Fackel und Kranz zwischen preussischem Adler und hessischem Löwen. Schütz 3438, Slg. Henckel 2459 min. Rdf., vz - St

100,-



2539

2538 1/2 Gulden 1840.

2539 Doppeltaler 1842.



2538



2539

AKS 106, J. 37 f. vz / vz 50,-
Thun 195, AKS 99, J. 40 ss+ 150,-



2540

2540 Doppeltaler 1844.

2541 Ein zweites Exemplar.



2542

2542 Doppelgulden 1846.



2541

Thun 196, AKS 100, J. 41 ss+ 150,-
kl. Rdf., ss - vz 150,-
Thun 197, AKS 101, J. 42 ss 110,-



2544

Ludwig III., 1848-1877
2543 1 Gulden 1848, "PRESSEFREIHEIT".

2544 Doppelgulden 1856.



2543



2544

AKS 134, J. 48 vz+ 300,-
Thun 198, AKS 121, J. 51 Rdf., ss+ 125,-



2545



2546



2545

- 2545 Bronzemedaille 1858 (von Chr. Schnitzspahn, 51,9 mm), auf die Silberhochzeit. Büsten des Paares / Götting und Genius an Altar. Schütz 3503 f. St 80,-

HESSEN - HOMBURG

Landgraf Ludwig Wilhelm Ferdinand, 1829-1839

- 2546 Lot von 2 Stück: 1/2, 1 Gulden 1838. AKS 165, 164, J. 1, 2 ss 125,-



2547



2548



- 2547 1 Gulden 1838. AKS 164, J. 2 ss 80,-

Landgraf Philipp August Friedrich, 1839-1846

- 2548 1 Gulden 1841. AKS 167, J. 7 ss 125,-



2550



2549



2550

- 2549 1/2 Gulden 1843. AKS 168, J. 6 f. ss 90,-

HESSEN - KASSEL

Wilhelm V., "der Beständige", 1627-1637

- 2550 Weidenbaumtaler 1628. Dav. 6736, Schütz 748 ss 700,-



2551



2552



- 2551 Taler 1632, auf den Tod seines Vaters Moritz.
2552 Weidenbaumtaler 1637.

Dav. 6726, Schütz 811 Sfr., ss 600,-
Dav. 6761, Schütz 922 Sfr., ss 600,-



2553



2554



2553



Karl, 1670-1730

- 2553 1/8 Taler 1723.

Schütz 1437 ss 50,-

Friedrich I., 1730-1751

- 2554 Silbermedaille o. J. (1730, von P. P. Werner, 21,3 mm), auf die 200-Jahrfeier der Übergabe der Augsburger Konfession. Brustbild von Philipp dem Großmütigen / Schrift.

Schütz 487, Slg. Whiting 394 kl. Rdf., vz 40,-



2556



2555



2556

- 2555 Lot von 2 Stück: 1/8 Taler 1732, 1748.

Schütz 1571, 1681.1 ss+, f. ss 100,-

Friedrich II., 1760-1785

- 2556 Konventionstaler 1765.

Dav. 2300, Schütz 1842 justiert, vz - St 800,-



- 2557 Lot von 2 Stück: 1/4 Konventionstaler 1766.



2557



Schütz 1858, 1858.3 ss+ 100,-





2558



2558 Lot von 2 Stück: 1/2 Konventionstaler 1766.

Schütz 1854 ss, justiert, ss+ 140,-



2559



2559 Konventionstaler 1766.



2560



2560 Konventionstaler 1766.

Dav. 2301, Schütz 1850.3 s - ss / ss 100,-

Dav. 2302, Schütz 1852.1 ss+ 200,-



2562



2561



2561 1/4 Konventionstaler 1767.

2562 1/2 Konventionstaler 1767.



2562

Schütz 1872 ss 40,-

Schütz 1869.2 vz 100,-



2563



2564



2563 Lot von 3 Stück: 6 Heller 1772, 8 Heller 1772, 1777.

2564 1/2 Sterntaler 1776.

Schütz 1916, 1915, 1958 vz, ss+ 150,-

Schütz 1946 ss 100,-



2565



2566



2565 Ein zweites Exemplar.

ss 100,-

2566 Ein drittes Exemplar.

f. vz 150,-



2567



2568



2567 Sterntaler 1776.

Dav. 2303, Schütz 1945 vz 300,-

2568 Sterntaler 1778.

Dav. 2303, Schütz 1962 ss 200,-



2569



2570



2569 Silbermedaille 1779 (von J. C. Körner, 29,0 mm), auf die Einweihung des Lyceum Fridericianum. Büste / Gebäude.

Schütz 1967.1 l. justiert, vz - St 100,-

2570 Ein zweites, schwereres Exemplar.

Schütz 1967 vz 90,-



2571



2572



2571 1/2 Konventionstaler 1785.

Schütz 1995 ss 80,-

Wilhelm IX. (I.), 1785-1821

2572 1/2 Konventionstaler 1786.

Schütz 2094 ss 500,-



2573



2575



2574



- | | | | |
|------|---|--|-------|
| 2573 | Konventionstaler 1787, Hanau, Ausbeute der Bieberer Gruben. | | |
| | | Dav. 2305, Schütz 2097, Müs. 28.1/17a kl. Sfr., vz | 300,- |
| 2574 | Ein zweites Exemplar. | vz | 400,- |
| 2575 | 1/2 Taler 1789. | Schütz 2107 min. Sfr., ss - vz | 60,- |



2576



- | | | | |
|------|------------------------------|--|-------|
| 2576 | Lot von 2 Stück: Taler 1789. | Dav. 2307, Schütz 2105, 2105.1 kl. Sfr., f. ss, ss | 125,- |
|------|------------------------------|--|-------|



2577



2578



2577

- | | | | |
|------|---|--|-------|
| 2577 | Konventionstaler 1789, Hanau, Ausbeute der Bieberer Gruben. | | |
| | | Dav. 2305, Schütz 2106, Müs. 28.1/18 ss+ | 250,- |
| 2578 | Silbermedaille 1790 (von I. E. Bauert, 31,1 mm), auf die Vermählung seiner Nichte Maria Sophia Friederike mit Ferdinand VI. von Dänemark. Gekröntes Monogramm / Waagbalken auf Altar. | Schütz 2048, Galster 525 ss | 100,- |



2579

- 2579 Zinnmedaille 1792 (von J. Chr. Reich, 42,8 mm), auf die Befreiung der Stadt Frankfurt von der französischen Besatzung. Büste / Ansicht der belagerten Stadt. Schütz 2125 mit Kupferstift, vz 70,-



2580



2581



2582



- 2580 Konventionstaler 1794, Hanau, Ausbeute der Bieberer Gruben. Dav. 2305, Schütz 2139, Mös. 28.1/22 ss 250,-
 2581 Ein zweites Exemplar. ss - vz 275,-
 2582 Ein drittes Exemplar. min. Kr., vz 350,-



2583



2584



2583

- 2583 Konventionstaler 1796, Hanau, Ausbeute der Bieberer Gruben. Dav. 2305, Schütz 2150, Mös. 28.1/23 Prägeschwäche, ss 200,-
 2584 Lot von 2 Stück: 1/6 Taler 1797, 1801. Schütz 2155, 2176 l. justiert, ss - vz 80,-



2585



2587



2586



- | | | | |
|------|---|--------------------------|-------|
| 2585 | Silbermedaille 1803 (von Holtzemer, 43,4 mm) der Stadt Hanau, auf die Erlangung der Kurwürde. Schrift / Friede und Freude an Altar. | Schütz 2206 Kr., ss - vz | 70,- |
| 2586 | Ein zweites Exemplar. | ss - vz | 80,- |
| 2587 | Lot von 2 Stück: 1/2 Taler 1819. | AKS 6, J. 11 ss | 100,- |



2588



2589



2590



Wilhelm II., 1821-1847

- | | | | |
|------|--|--------------------------------------|-------|
| 2588 | Silbermedaille 1821 (von König, 42,3 mm), auf die Huldigung seiner Geburtsstadt Hanau. Schrift / Antike Baustelle. | Schütz 2293 Rdf., Druckstelle, f. vz | 60,- |
| 2589 | Ein zweites Exemplar. | Kr., vz | 70,- |
| 2590 | Ein drittes Exemplar. | vz - St | 100,- |



2592



2591



2593



2592



2594



2594

2591 6 Kreuzer 1827, für Oberhessen, Hanau und Fulda.

2592 1/3 Taler 1827.

2593 Lot von 2 Stück: 1/6 Taler 1828, 1829.

2594 4 Heller 1830.

AKS 33, J. 28 vz

50,-

AKS 21, J. 18 winz. Graffito, vz

60,-

AKS 23, J. 17b vz. f. St

100,-

AKS 26, J. 15 prfr

40,-



2595



2597



2596



Wilhelm II. und Friedrich Wilhelm, 1831-1847

2595 Taler 1832.

2596 Taler 1833.

2597 1/6 Taler 1838.

Thun 184, AKS 46, J. 32 ss - vz

80,-

Thun 184, AKS 46, J. 32 vz

110,-

AKS 47, J. 31 vz

50,-



2600



2598



2599



2600

2598 1/6 Taler 1842.

2599 Ein zweites Exemplar.

2600 Doppeltaler 1843.

AKS 47, J. 31 vz

50,-

vz+

50,-

Thun 185, AKS 43, J. 33 ss

200,-



2602



2601



2602

Friedrich Wilhelm I., 1847-1866

2601 2 1/2 Silbergroschen 1853.

AKS 65, J. 44 vz - St 50,-

2602 Doppeltaler 1854.

Thun 188, AKS 60, J. 47b ss - vz 220,-



2603



2604



2603 Doppeltaler 1855, ohne Mmz. C. P.

Thun 188, AKS 60, J. 47b f. vz / vz 250,-

2604 Ein zweites Exemplar.

vz 300,-



2606



2605



2606

2605 1/6 Taler 1856.

AKS 64, J. 45 vz+ 80,-

2606 Vereinstaler 1861.

Thun 190, AKS 63, J. 48b Kr., vz 100,-



2608



2607



2608

2607 Vereinstaler 1865.

Thun 190, AKS 62, J. 48a f. vz 80,-

HILDESHEIM

- Bistum

Sedisvakanz, 1761-1763

2608 2/3 Taler 1761, mit Brustbild und Titel Franz I.

Dav. 565, Mehl 677, Zep. 146 ss 250,-



2609



2611



2610



2611



2609

Friedrich Wilhelm von Westfalen, 1763-1789

2609	1/2 Konventionstaler 1764.	Mehl 701 min. justiert, ss+	125,-
- Stadt			
2610	1/24 Taler 1620, mit Titel Ferdinand II.	Buck 165c prfr	90,-
2611	6 Mariengroschen 1666.	Buck/Bahrf. 259 ss	125,-



2613



2612



2614



2612	12 Mariengroschen 1676.	Buck/Bahrf. 279 ss	50,-
2613	24 Mariengroschen 1690.	Dav. 566, Buck/Bahrf. 313 ss	80,-
2614	24 Mariengroschen 1694.	Dav. 566, Buck/Bahrf. 329 kl. SR, ss	125,-



2615

2615	Lot von 6 Stück: Tormarke 2 (2x), 3 (2x), 4 Pferde 1609, Mühlenzeichen 1658 zu 1 Scheffel.	meist ss	150,-
------	--	----------	-------



ex 2616

- 2616 Lot von 66 Stück. Diverse Kleinmünzen und Dubletten. Bistum (31x), Pfennig - 1/4 Konventions-taler 1764, Stadt (35x), Pfennig - 6 Mariengroschen 1667, 1673, 1689, 1694 (2x). meist ss 900,-



HÖCHSTÄDT

- Stadt

- 2617 Silbermedaille 1704 (von G. Hautsch, 37,2 mm), auf die Schlacht bei Höchstädt. Brustbild des Prinzen Eugen von Savoyen / Engel über Schlachtfeld. Mit Randschrift.
Forster 722, Slg. Mont. 1171 Hksp., ss - vz 100,-

HOHENLOHE - NEUENSTEIN - NEUENSTEIN

Wolfgang Julius, 1641-1698

- 2618 Taler 1697, Nürnberg. Dav. 6831, Albr. 136 Hksp., ss+ 250,-



HOHENLOHE - NEUENSTEIN - ÖHRINGEN

Johann Friedrich, 1676-1702

- 2619 Taler 1696, Augsburg. Dav. 6828, Albr. 125, Forster 325 Hksp., ss 300,-
2620 1/8 Taler 1699, Augsburg. Albr. 130, Forster 330 gelocht, ss 75,-



2621



2622



2621

2621 Taler 1699, Augsburg.

Dav. 6830, Albr. 132, Forster 327 Hksp., Sfr., ss+

300,-

Ludwig Friedrich Carl, 1765-1805

2622 Lot von 2 Stück: 1, 2 1/2 Kreuzer 1774, Nürnberg.

Albr. 171, 170 f. St

110,-



2623



2624



2625



2623 10 Kreuzer 1785, Nürnberg.

Albr. 174 vz

80,-

2624 Lot von 2 Stück: 10, 20 Kreuzer 1785, Nürnberg.

Albr. 174, 173 ss

100,-

2625 Lot von 2 Stück: 20 Kreuzer 1785, Nürnberg.

Albr. 173 ss

80,-



2626



2627



2628



2629



2626

2626 Konventionstaler 1797, Nürnberg.

Dav. 2354, Albr. 181 SR, ss+

300,-

2627 10 Kreuzer 1803, Wertheim, auf die Einweihung der deutschen Schule.

Albr. 183 Hksp., Felder geglättet, ss

50,-

2628 10 Kreuzer 1804, Silberabschlag vom Dukat.

Albr. 186 f. vz

100,-

2629 Ein zweites Exemplar.

l. justiert, vz

100,-



2630



2631



HOHENLOHE - INGELFINGEN

Philipp Heinrich und Heinrich August, 1743-1781

2630 10 Kreuzer 1770, Nürnberg. Albr. 202 Hksp., f. vz 40,-

HOHENLOHE - WALDENBURG - SCHILLINGSFÜRST

Ludwig Gustav, 1656-1697

2631 1/12 Taler 1685, Schillingsfürst. Albr. - l. Belag, vz 60,-



2632



2633



2634



2632 4 Kreuzer 1696. Albr. 268 ss 40,-

HOHENZOLLERN - SIGMARINGEN

Carl, 1831-1848

2633 1/2 Gulden 1843. AKS 13, J. 12a ss / ss+ 60,-

Friedrich Wilhelm IV. von Preussen, 1849-1861

2634 Neusilberabschlag von dem Vorderseitenstempel des 1 Kreuzer 1852 A. Olding 354 P vz 200,-



2636



2635



2636

2635 1 Gulden 1852 A. AKS 20, J. 23, Olding 350 f. vz 100,-

HOHNSTEIN

- Grafschaft

Volkmar Wolfgang, 1562-1580

2636 Taler 1566, Ellrich, Ausbeute der Grube St. Andreas. Dav. 9313, Schulten 130a, Mös. 31/48 ss 250,-



2637



2638



2637 Taler 1567, Ellrich, Ausbeute der Grube St. Andreas.

Dav. 9313, Schulten 133c, M \ddot{u} s. 31/50 ss 250,-

2638 Taler 1572, Ellrich, Ausbeute der Grube St. Andreas.

Dav. 9314, Schulten 144l, M \ddot{u} s. 31/59a ss 300,-



2639



2640



2639

2639 Taler 1579, Ellrich, Ausbeute der Grube St. Andreas.

Dav. 9316, Schulten 165a, M \ddot{u} s. 31/76 Hksp., ss 150,-

Friedrich Ulrich von Braunschweig-Wolfenb \ddot{u} ttel, 1613-1634

2640 Lot von 2 St \ddot{u} ck: Kipper-12 Kreuzer 1620, 1621

Slg. Kraaz 797, 804 ZE, f. vz 80,-



2641



2642



2641

ISENBURG - B \ddot{U} DINGEN

Wolfgang Ernst, 1596-1633

2641 1/4 Taler 1618, B \ddot{u} dingen, mit Titel Matthias.

Grote 23b min. Fundbelag, vz+ 350,-

Ernst Casimir III., 1801-1848

2642 Lot von 5 St \ddot{u} ck: Verschiedene Schnepfenheller o. J.

J. 8-12 ss, vz 125,-



2643

2643 Lot von 5 Stück, wie vorher.

ss, vz, St 140,-



2645



2644



2646



ISENBURG

- Fürstentum

Carl, 1806-1813

2644 6 Kreuzer 1811.

AKS 4, J. 1 f. vz 90,-

2645 12 Kreuzer 1811.

AKS 3, J. 2 Graffito, ss+ 110,-

2646 Silberabschlag von den Stempeln des Dukaten 1811.

AKS 1 Anm., J. 4b ss+ 180,-



2647



2648



JEVER

- Herrschaft

Carl Wilhelm von Anhalt-Zerbst, 1667-1718

2647 1/3 Taler 1672.

Merzdorf 91, Mann 399 Prägeschwäche, s - ss 125,-

2648 Ein zweites, ähnliches Exemplar.

1. Prägeschwäche, ss 150,-



2650



2649



2650

Friederike Auguste Sophie von Anhalt-Zerbst, 1793-1807

2649 1/2 Taler 1798, Silberhütte.

Merzdorf 133, Mann 426, J. 14 f. vz 400,-

2650 Taler 1798, Silberhütte.

Dav. 2363, Merzdorf 132, Mann 425, J. 15 ss+ 600,-



2652



2651



2652

JÜLICH - BERG

- Herzogtum

Wilhelm III. von Geldern, 1393-1402

2651 1/2 Weißpfennig o. J., Düren

Noss 137 ss 50,-

Johann Wilhelm II., 1679-1716

2652 1/6 Taler 1710, Düsseldorf.

Noss 853 ss 50,-



2653



2653 Lot von 2 Stück: 1/6 Taler 1715, Düsseldorf, Karl Philipp, 1/6 Taler 1717, Düsseldorf.

Noss 878, 881 ss, f. ss 75,-



2654



2655



Karl Theodor, 1742-1799

2654 Konventionstaler 1765, Düsseldorf.

Dav. 2366, Noss 961 l. justiert, f. ss 125,-

2655 Konventionstaler 1772, Düsseldorf.

Dav. 2369, Noss 979b s - ss / ss 110,-



2656



2657



2656 Ein zweites Exemplar.

Sfr., f. ss 125,-

2657 Ein drittes Exemplar.

ss 150,-



2658



1,5:1



2658

KAUFBEUREN

- Stadt

2658 1/2 Taler 1547, mit Hüftbild und Titel Karl V.

Nau 89 Var. **R!** f. Kr., ss 1 000,-



2659



KEMPTEN

- Stadt

2659 Taler 1546, mit Hüftbild und Titel Karl V.

Dav. 9365, Nau 118 ss 400,-



1,5:1



2660



1,5:1

2660 1/2 Taler 1623, mit Brustbild und Titel Ferdinand II.

Nau 192b/a **RR!** kl. ZE, vz - prfr 7 500,-



2662



2661



2662

- 2661 Silberabschlag von den Stempeln des Dukaten 1717 (Chronogramm), auf die 200-Jahrfeier der Reformation. Nau 210, Slg. Whiting 194 f. vz 70,-

KLEVE

Die possidierenden Fürsten, 1609-1624

- 2662 Schilling o. J., Emmerich, mit Titel Matthias. Noss 368c kl. Sfr., ss 50,-



ex 2663



2664



ex 2663



- 2663 Lot von 3 Stück: Schilling o. J., Emmerich, mit Titel Rudolph II. und Matthias (2x). Noss 340 ff. meist ss 120,-

KNIPHAUSEN UND VAREL

Wilhelm Gustav Friedrich, 1768-1835

- 2664 9 Grote 1807. AKS 5, J. 2 1. Prägeschwäche, ss - vz 200,-



2665



2666



KÖLN

- Erzbistum

Adolph III. von Schaumburg, 1547-1556

- 2665 Taler 1552, Deutz. Dav. 9115, Noss 18 ss 750,-

Salentin, Graf von Isenburg, 1567-1577

- 2666 Taler 1568, Deutz. Dav. 9128, Noss 71 kl. Kr., ss 250,-



2668



1,5:1



2667



1,5:1



2668

Joseph Clemens von Bayern, 1688-1723

- 2667 Silbermedaille o. J. (1690, unsigniert, 17,4 mm), auf die Krönung Josephps in Augsburg. Reitender Kurfürst / Wappen. Weiler 1398, Forster 251, Witt. 1751 vz - St 50,-
- 2668 1/6 Taler 1693, Deutz. Noss 556 ss 50,-



2669



- 2669 Lot von 2 Stück: 2/3 Taler 1694, Deutz. Dav. 467, Noss 565 ff. Sfr. (1 Expl.), ss 150,-



2670



2672



2671



- 2670 Bronzemedaille 1712 (von Le Breton u. Bernhard, 43,1 mm), auf das Fest zu Reims, anlässlich des Sieges der Franzosen. Brustbild / Fortuna auf Erdkugel. Witt. 1776, Weiler 1590 vz 80,-
- 2671 Ein zweites Exemplar. vz 80,-
- 2672 Bronzemedaille 1714 (von Le Breton, 28,9 mm), auf den Einzug in Köln. Brustbild / Sitzender Löwe. Witt. 1781, Weiler 1620 ss - vz 40,-



2674



2673



2674

2673 Ein zweites Exemplar.

vz

50,-

2674 Bronzemedaille o. J. (1722, von J. Duvivier, 43,7 mm). Brustbild n. links / Regenbogen über Eiche in Flußlandschaft.

Weiler 1684 Rdf., ss

60,-



2675



2676



2678



2677



Clemens August, Kurfürst von Bayern, 1723-1761

2675 20 Kreuzer 1735, Bonn.

Noss 697 ss

70,-

2676 1/6 Taler 1754, Bonn.

Noss 755 vz

60,-

2677 Groschen 1761, Nürnberg, auf seinen Tod.

Noss 771 vz - St

150,-

Maximilian Friedrich, Graf von Königseck-Rothenfels, 1761-1784

2678 1/8 Konventionstaler 1765, Bonn.

Noss 800 ss

50,-



2679



2681



2680



2681



2679

2679 1/2 Konventionstaler 1765, Bonn.

Noss 794 f. ss

150,-

2680 1/16 Konventionstaler 1766, Bonn.

Noss 812 vz

70,-

- Stadt

2681 Albus 1513.

Noss 67 ss - vz

40,-



2682



2683



2682

2682 Taler 1569, mit Titel Maximilian II.

Dav. 9155, Noss 150 Fundexemplar, vz 300,-

2683 1/2 Taler 1570, mit Titel Maximilian II.

Noss 161/162 Doppelschlag, ss 250,-



2685



2684



2685

2684 8 Albus 1641, mit Titel Ferdinand III.

Noss 397 1. Prägeschwäche, kl. Kr., ss 50,-

2685 2/3 Taler 1693, mit Titel Leopold I.

Dav. 473, Noss 538 ss 100,-



2686



2687

2686 Ein zweites, ähnliches Exemplar.

Dav. 473, Noss 539 ss 100,-

2687 2/3 Taler 1695, mit Titel Leopold I.

Dav. 473, Noss 545 ss 100,-



2689



2688



2689

2688 Ein zweites, ähnliches Exemplar.

Dav. 473, Noss 546 ss 110,-

2689 Taler 1700, mit Titel Leopold I.

Dav. 5173, Noss 552a ss 300,-



2691



2690



2691

- | | | | |
|------|---|---------------------------|-------|
| 2690 | 1/6 Taler 1717, mit Titel Karl VI. | Noss 590 ss | 50,- |
| 2691 | Silbermedaille 1761 (von J. L. Oexlein, 44,6 mm), auf die Goldene Hochzeit von Gerhard von Meinerzhagen und Sarah Elisabeth geb. Schluiter. Sonne über Handschlag aus Wolke und beider Wappen / Jubelpaar mit Kindern an Altar. | Weiler 1993 min. Rdf., vz | 100,- |



2693



2692



2694



- | | | | |
|------|---|---------------------|-------|
| 2692 | Silbermedaille 1798 (unsigniert, Entwurf von F. F. Wallraf, 44,4 mm), auf die Goldene Hochzeit von Anton Franz Cassione und Catharina Agnes Krämer. Zwei Hände mit Merkurstab über Altar / Schrift. | Weiler 2085 vz - St | 150,- |
|------|---|---------------------|-------|

KONSTANZ

- Stadt

- | | | | |
|------|-------------------------------------|---|-------|
| 2693 | Taler 1624, mit Titel Ferdinand II. | Dav. 5177, Nau 184 kl. ZE, ss | 250,- |
| 2694 | Taler 1626, mit Titel Ferdinand II. | Dav. 5177, Nau 208 kl. ZE, l. Prägeschwäche, ss | 200,- |



2695



2696



2695 Dicken 1630, mit Titel Ferdinand II.

Nau 222 ss 70,-

2696 Dicken 1633, mit Titel Ferdinand II.

Nau 224 Schrötlingsloch, kl. ZE, ss 60,-



2697



2699



2698



2697 15 Kreuzer 1636, mit Titel Ferdinand II.

Nau 226 f. vz 200,-

2698 10 Kreuzer o. J., mit Titel Ferdinand II.

Nau 163 vz 50,-

2699 15 Kreuzer 1715, mit Titel Karl VI.

Nau 280 kl. Sfr., ss 100,-



2700



2700 Lot von 2 Stück: Silbergußmedaille o. J. (unsigniert, je 42,0 mm), auf Johannes Hus. Brustbild / Hus auf dem Scheiterhaufen.

Slg. Whiting 5 Hksp., ss 100,-



2701



- Bistum

Franz Konrad von Rodt, 1750-1775

2701 1/2 Konventionstaler 1761, Augsburg.

Forster 409 ss 125,-



2702



2704



2703



LANDAU

- Stadt

- 2702 Tragbare Silbermedaille 1702 (von P. H. Müller, 43,0 mm), auf die Einnahme der Festung. Brustbild von König Joseph I. n. halbrechts / Ansicht der beschossenen Festung. Mit Randschrift.

Ehrend 8, Forster 711, Slg. Erl. 2653 kl. Rdf., ss

120,-

- 2703 Bronzegußmedaille 1704 (Chronogramm, von P. H. Müller, 43,8 mm), auf die zweite Eroberung der Stadt durch die kaiserlichen Truppen. Brustbild von Kaiser Joseph I. / Trauernder Stadtgöttin und Friedensengel. Glatter Rand.

Forster 725 ss

50,-

LAUENBURG

Friedrich VI. von Dänemark, 1808-1839

- 2704 2/3 Taler 1830, Altona.

AKS 1, J. 14 Sfr., vz

200,-



2706



2705



2706

LEININGEN - DAGSBURG

Karl Friedrich Wilhelm, 1756-1807

- 2705 Lot von 3 Stück: 3 Kreuzer (2 Var.), 6 Kreuzer 1805.

Joseph 24, 25, AKS 2, 4 ss

120,-

LEININGEN - WESTERBURG

Georg Wilhelm, 1637-1695

- 2706 15 Kreuzer 1690, Westerbürg.

Joseph 100b SR. f. ss

60,-



2707



2708



2709



2707

LEUCHTENBERG

- Grafschaft

Georg III., 1531-1555

2707 Taler 1547, Pfreimd, mit Titel Karl V. Dav. 9370, Friedl 111 l/a ss+ 350,-

LINDAU

- Stadt

2708 Silberabschlag von den Stempeln des 1/2 Dukaten 1748, auf die 100-Jahrfeier des Westfälischen Friedens. Nau 24, Deth. / Ord. 255 vz - St 100,-

LIPPE - DETMOLD

Simon Heinrich, 1666-1697

2709 6 Mariengroschen 1672, Detmold. Grote 158 Var., Slg. Weweler 435 ss 125,-



2710



2710 Lot von 3 Stück: 1/3 Taler 1672, Detmold, verschiedene Stempel. Grote 157, Slg. Weweler 421 ff. ss 150,-



2711



Simon August, 1734-1782

2711 4 Mariengroschen 1766, Detmold. Grote 273, Slg. Weweler 701 ss 40,-



2712



2712 Lot von 2 Stück: 1/3 Taler 1772, Detmold.

Grote 269 SR, ss 100,-



2713



2713 Lot von 6 Stück: 1/3 Taler 1772, Detmold.

Grote 269a, Slg. Weweler 730 ss, ss+ 300,-



2715



2714



2715

Friedrich Wilhelm Leopold, 1789-1802

2714 1/12 Taler 1790.

Grote 309a vz - St 125,-

2715 Prämiengulden 1793, für Flachsbaum.

Grote 307, Slg. Weweler 756 Doppelschlag, ss - vz 200,-



2716



2717



LÖWENSTEIN - WERTHEIM - ROCHEFORT

Maximilian Karl, 1672-1718

2716 Silberabschlag von den Stempeln des Dukaten 1716, auf die Geburt des Erzherzogs Leopold von Österreich.

Wibel 219 l. gewellt, vz 70,-

Karl Thomas, 1735-1789

2717 Silberabschlag von den Stempeln des Dukaten 1754, Wertheim.

Wibel 228 ss - vz 110,-



2718



2720



2719



2718 Ein zweites Exemplar.

f. vz 125,-

2719 Ein drittes Exemplar.

f. St 200,-

2720 1 Kreuzer 1767, Wertheim.

Wibel 271 vz 40,-



2722



2721



2722

2721 20 Kreuzer 1767, Wertheim.

Wibel 256 f. Kr., f. ss 40,-

2722 1/2 Konventionstaler 1769, Wertheim.

Wibel 303 min. Sfr., ss 125,-



2724



2723



2724

2723 Ein zweites, ähnliches Exemplar.

Wibel 304 min. Sfr., ss 125,-

2724 Konventionstaler 1769, Wertheim.

Dav. 2407 A/B, Wibel 293 min. korrodiert, ss 150,-



2725



2726



2725 Ein zweites, ähnliches Exemplar.

Dav. 2407, Wibel 294 ss 180,-

2726 Ein drittes Exemplar.

ss 180,-



2727



2728



2727

2727 Konventionstaler 1769, Wertheim.

Dav. 2408, Wibel 300 min. justiert, f. vz

250,-

Dominik Konstantin, 1789-1806.

2728 1/2 Konventionstaler 1789, Wertheim, auf seinen Regierungsantritt.

Wibel 321 min. justiert, ss+

180,-



2729



2730



2729

2729 Ein zweites Exemplar.

kl. Sfr., l. justiert, f. vz

250,-

2730 Silberklippe 1789 (unsigniert, 28,8 x 28,9 mm), auf seinen Regierungsantritt. Brustbild / Genius mit Füllhorn neben Baum und Wappen. Wibel 320 Lochversuch, ss

Wibel 320 Lochversuch, ss

60,-



2731



2731 Lot von 2 Stück: 3 Kreuzer 1801, Gemeinschaftsprägung, Groschen 1803, auf den Einzug des Prinzen Georg in Freudenberg. Wibel 383 ff., 167 ss, vz

Wibel 383 ff., 167 ss, vz

50,-



2732



LÜBECK

- Stadt

2732 Lot von 3 Stück: Doppelschilling 1522 (2x), 1/16 Taler 1673.

Behrens 359, 354 ss, ss+

100,-



2734

2733 Mark 1549.



2733

2734 Taler 1549.



2734

Behrens 75c s - ss 150,-

Dav. 9405, Behrens 94 ss 350,-



2736

2735 1/2 Taler 1559.



2735

2736 Taler 1559.



2736

Behrens 203c f. ss 110,-

Dav. 9408, Behrens 99 Fassungs spur, ss 100,-



2737

2737 Ein zweites Exemplar.



2738

2738 Ein drittes Exemplar.



kl. Sfr., ss 175,-

kl. Rdf., ss 200,-



2739

2739 Ein viertes, ähnliches Exemplar.



2740

2740 Doppelschilling 1563.



2739

Dav. 9408, Behrens 100a kl. Kr., ss 150,-

Behrens 362 ss+ 80,-



2741



2742



- 2741 Taler zu 27 Schilling 6 Pfennig 1568, mit Titel Maximilian II.
2742 Ein zweites Exemplar.

Dav. 9409, Behrens 101 ss 200,-
f. vz 300,-



2743



2744



- 2743 Taler zu 27 Schilling 6 Pfennig 1573, mit Titel Maximilian II.
2744 Taler zu 32 Schilling 1583, mit Titel Rudolph II.

Dav. 9409, Behrens 102 l. Prägeschwäche, ss 180,-
Dav. 9411, Behrens 111 vz 500,-



2745



2746



- 2745 Taler zu 32 Schilling 1588, mit Titel Rudolph II.
2746 Taler zu 32 Schilling 1605, mit Titel Rudolph II.

Dav. 9411, Behrens 115a ss 200,-
Dav. 5445, Behrens 132 kl. Sfr., vz 500,-



2747



2748



- 2747 Taler zu 32 Schilling 1610, mit Titel Rudolph II.
2748 Taler zu 32 Schilling 1612, mit Titel Rudolph II.

Dav. 5446, Behrens 140 Sfr., f. Kr., Rdf., ss 150,-
Dav. 5446, Behrens 142a ss 180,-



2749



2750



2749

- | | | | |
|------|--|--------------------------------|-------|
| 2749 | Ein zweites Exemplar. | l. Prägeschwäche, kl. Sfr., vz | 400,- |
| 2750 | 1/4 Taler zu 8 Schilling 1621, mit Titel Ferdinand II. | Behrens 261 kl. SR, ss | 100,- |



2751



2752



- | | | | |
|------|---|---------------------------------------|-------|
| 2751 | Taler zu 32 Schilling 1621, mit Titel Ferdinand II. | Dav. 5449, Behrens 151 Hksp., ss | 125,- |
| 2752 | Ein zweites, ähnliches Exemplar. | Dav. 5449, Behrens 151c Sfr., ss - vz | 150,- |



2754



2753



2754

- | | | | |
|------|---|--|-------|
| 2753 | Taler zu 32 Schilling 1622, mit Titel Ferdinand II. | Dav. 5449, Behrens 152d Var. l. Prägeschwäche, ss+ | 220,- |
| 2754 | Breiter 1 1/2-Taler o. J. (1619-1627). | Dav. 340, Behrens 139c Var. R! Sfr., ss | 700,- |



2755



2756



2757



2755 Taler zu 32 Schilling 1628, mit Titel Ferdinand II.

Dav. 5449, Behrens 158 Sfr., gereinigt, ss

250,-

2756 Taler zu 32 Schilling 1630, mit Titel Ferdinand II.

Dav. 5449, Behrens 160 l. Prägeschwäche, ss

150,-

2757 Ein zweites, ähnliches Exemplar.

Dav. 5449, Behrens 160f kl. Sfr., ss

200,-



2758



2759



2758

2758 32 Schilling 1672.

Dav. 625, Behrens 290d ss

100,-

2759 Silberabschlag von den Stempeln des Dukaten 1717, auf die 200-Jahrfeier der Reformation.

Behrens 635c, Slg. Whiting 204 vz - St

100,-



2761



2760



2761

2760 Taler 1730, auf die 200-Jahrfeier der Übergabe der Augsburger Konfession.

Dav. 2416, Behrens 193a, J. 33, Slg. Whiting 405 ss+

400,-

2761 Silberabschlag von den Stempeln des Dukaten 1730, auf die 200-Jahrfeier der Übergabe der Augsburger Konfession.

Behrens 638c, Slg. Whiting 404 ss - vz

70,-



2762



2762 Lot von 2 Stück: 32 Schilling 1731.

Dav. 627, Behrens 293, J. 13 ss 80,-



2763



2763 Lot von 2 Stück: 32 Schilling 1738.

Dav. 627, Behrens 295, J. 13 Sfr. (1x), ss 70,-



2764



2764 32 Schilling 1749.

Dav. 628, Behrens 298, J. 16a ss 60,-



2765



2765 Lot von 2 Stück: 32 Schilling 1752.

Dav. 629, Behrens 300a, J. 21 f. ss, Stempelfehler, ss 80,-



2766

2766 Lot von 2 Stück: Taler zu 48 Schillinge 1752.

Dav. 2420, Behrens 291a, J. 22 ss+

160,-



2767



2767 Lot von 3 Stück: Taler zu 48 Schilling 1752, verschiedene Stempel

Dav. 2420, Behrens 291a ss

250,-



2768



2768 32 Schilling 1758.

Dav. 629, Behrens 301d, J. 28a vz

70,-



2769



2769 Lot von 2 Stück: 32 Schillinge 1797.

Behrens 303b, J. 31 ss+, vz

150,-



2770



2771



- Bistum

August Friedrich von Holstein-Gottorp, 1666-1705

2770 2/3 Taler 1678, Eutin.

Dav. 621, Behrens 801 kl. Sfr., ss 80,-

2771 2/3 Taler 1688, Eutin.

Dav. 621, Behrens 802 ss 100,-



2772



2773



2772

LÜNEBURG

- Stadt

2772 2/3 Taler 1702.

Dav. 630, Mader 681 kl. Sfr., ss 150,-

MAGDEBURG

- Stadt

2773 Taler o. J., (1549), auf das Augsburger Interim.

Dav. 9445, v. Schr. 948a alter Guß, ss 200,-



2774



1,5:1



2774

2774 Taler zu 24 Groschen 1627, mit Titel Ferdinand II.

Dav. 5516, v. Schr. 1077 ss+ 400,-



2775	1/24 Taler 1630, mit Titel Ferdinand II.	v. Schr. 1662	ss+	40,-
2776	1/3 Taler 1673.	v. Schr. 1586 ff.	ss	70,-
2777	1/3 Taler 1674.	v. Schr. 1605	kl. Sfr., ss - vz	120,-



2778	2/3 Taler 1674.	Dav. 638, v. Schr. 1440 ff.	ss	150,-
2779	2/3 Taler 1675.	Dav. 640, v. Schr. 1538	kl. ZE, vz	200,-



2780	Lot von 3 Stück: 2/3 Taler 1676.	Dav. 640, v. Schr. 1545 ff.	Hksp. (1 Expl.), justiert, ss	200,-
------	----------------------------------	-----------------------------	-------------------------------	-------



2781



- Erzbistum

August von Sachsen-Weissenfels, 1638-1680

2781 Lot von 5 Stück: 1/3 Taler 1669 (2x), 1670 (2x), 1671, Halle.
v. Schr. 859 ff., Slg. Mers. 2307, 2308, - ss, Sfr., vz 500,-



2782



2783



2782 2/3 Taler 1671, Halle. Dav. 631, v. Schr. 782, Slg. Mers. - ss 100,-

2783 2/3 Taler 1672, Halle. Dav. 631, v. Schr. 785, Slg. Mers. 2302 1. Prägeschwäche, vz 140,-



2784



2784 Lot von 2 Stück: 2/3 Taler 1674, Halle. Dav. 631, v. Schr. 791 ff., Slg. Mers. - ss+, vz 280,-



2785



2786



2785 2/3 Taler 1674, Halle.

2786 Lot von 2 Stück: 2/3 Taler 1675, Halle.

Dav. 632, v. Schr. 805, Slg. Mers. 2303 ss 100,-

Dav. 632, v. Schr. 807, Slg. Mers. 2304 ss 250,-



2787



2788



MAINZ

- Erzbistum

Adolph II., von Nassau, 1461-1475

2787 Weißpfennig o. J. (1461/1462).

P. A. 183, Slg. Wa. 153 winz. Sfr., ss 70,-

Dietrich II., Graf von Isenburg zu Büdingen, 1475-1482

2788 Groschen o. J., auf Meissener Schlag, Heiligenstadt.

P. A. 202 var., Slg. Wa. 164 ss 60,-



2789



2790



Johann Philipp von Schönborn, 1647-1673

2789 Sortengulden zu 60 Kreuzer 1671.

Dav. 646, P. A. 482, Slg. Wa. 325 min. Sfr., ss 150,-

2790 Ein zweites Exemplar.

min. Sfr., ss 150,-



2791



2792



2791

2791 1/2 Sortengulden zu 30 Kreuzer 1672.

P. A. 488, Slg. Wa. 330 ss 180,-

Lothar Friedrich, Freiherr von Metternich-Burscheid, 1673-1675

2792 1/10 Taler 1673, auf seine Inthronisation.

P. A. 506a, Slg. Wa. 339 R! f. vz 700,-



2793



2794



2793 Sortengulden zu 60 Kreuzer 1673.

Dav. 648, P. A. 503 Var., Slg. Wa. 341 Var. f. vz 180,-

2794 Sortengulden zu 60 Kreuzer 1675.

Dav. 648, P. A. 512, Slg. Wa. 349 ss - vz 170,-



2795



2796



Damian Hartard von der Leyen, 1675-1678

2795 1/2 Sortengulden zu 30 Kreuzer 1675.

P. A. 523, Slg. Wa. 354 ss 150,-

Anselm Franz, Freiherr von Ingelheim, 1679-1695

2796 15 Kreuzer 1690.

P. A. 579, Slg. Wa. 452 min. Sfr., ss 60,-



2797



2798



2797 15 Kreuzer 1690, Erfurt.

P. A. 581, Slg. Wa. 450 s - ss 40,-

2798 Ein zweites Exemplar.

f. vz 90,-



2799



2800



2799

2799 Sortengulden zu 60 Kreuzer 1690.

Dav. 658, P. A. - , Slg. Wa. 417 Stempelfehler, kl. Sfr., ss

170,-

2800 12 Kreuzer 1692, Aschaffenburg.

P. A. 586, Slg. Wa. 428 vz - prfr 80,-



2802



2801



2802

2801 2 Albus 1693, Aschaffenburg.

P. A. 593, Slg. Wa. 433 f. vz 50,-

2802 Sortengulden zu 60 Kreuzer 1695 Aschaffenburg.

Dav. 658, P. A. 601, Slg. Wa. 439 Sfr., ss 350,-



2803



2804



2803

2803 Ein zweites Exemplar.

min. Sfr., ss+ 400,-

Johann Friedrich Karl von Ostein, 1743-1763

2804 1/8 Taler 1763, auf seinen Tod.

P. A. 704, Slg. Wa. 525 ss - vz 125,-



2806



2805



2806

2805 1/4 Taler 1763, auf seinen Tod.

P. A. 703, Slg. Wa. 524 winz. Hksp. (?), schwach vergoldet, ss+

250,-

Emerich Joseph, Freiherr von Breitbach-Bürresheim, 1763-1774

2806 Konventionstaler 1764.

Dav. 2424, P. A. 711, Slg. Wa. 594 ss 200,-



2807



2808



2807 1/2 Konventionstaler 1765.

P. A. 715, Slg. Wa. 597 min. Sfr., f. ss 150,-

2808 Ein zweites Exemplar.

Kr., f. ss 150,-



2810



2809



2810

2809 Ein drittes Exemplar.

ss 200,-

2810 Konventionstaler 1765.

Dav. 2424, P. A. 714, Slg. Wa. 596 kl. Sfr., vz 250,-



2811



2812



2813



2814



2814



2811 Konventionstaler 1766.

Dav. 2425, P. A. 723, Slg. Wa. 601 kl. Sfr., ss 125,-

2812 Konventionstaler 1768.

Dav. 2426, P. A. 730, Slg. Wa. 613 ss 150,-

2813 Ein zweites Exemplar.

min. justiert, ss 150,-

2814 10 Kreuzer 1773.

P. A. 750, Slg. Wa. 625 vz 50,-



2815



2816



2817



2815



2818



2818

2815	10 Kreuzer 1774, auf seinen Tod.	P. A. 753, Slg. Wa. 628 ss - vz	80,-
2816	20 Kreuzer 1774, auf seinen Tod.	P. A. 752, Slg. Wa. 627 vz	150,-
2817	Ein zweites Exemplar.	vz+	160,-

Friedrich Karl Joseph, Freiherr von Erthal, 1774-1802

2818	20 Kreuzer 1794.	P. A. 778, Slg. Wa. 653 f. vz	50,-
------	------------------	-------------------------------	------



2819



2820



2819	Konventionstaler 1794.	Dav. 2429, P. A. 772, Slg. Wa. 647 min. Sfr., f. vz	250,-
2820	Konventionstaler 1794.	Dav. 2432 A, P. A. 773, Slg. Wa. 649 Hksp., ss	125,-



2821



2822



2821	Konventionstaler 1794, Kontribution.	Dav. 2431, P. A. 775, Slg. Wa. 652 l. justiert, ss+	350,-
2822	Ein zweites Exemplar.	justiert, vz	400,-



2824



2823



2824

2823 1/2 Konventionstaler 1795.

P. A. 784, Slg. Wa. 662 ss - vz 150,-

2824 Konventionstaler 1796.

Dav. 2435, P. A. 793, Slg. Wa. 671 kl. Sfr., vz 400,-



2825



2826



2825 1 Groschen 1801, Erfurt.

Slg. Wa. 683, J. 20, vz 40,-

- Stadt

Belagerung 1793

2826 Lot von 4 Stück: 1 Sol, 2, 5 (2x) Sols 1793 l'an II.

P. A. 864, 863, 862, Slg. Wa. 749 ff. ss, ss - vz 120,-



2827



2828



2827

2827 Bronzemedaille 1793 (von D. u. F. Loos, 37,0 mm), auf die Rückeroberung der Stadt. Brustbild Friedrich Wilhelm II. von Preussen in Uniform mit Ordensstern / Der preussische Adler schleudert Blitze auf die belagerte Stadt.

P. A. 858 (Silber), Slg. Wa. 761 (Silber), Sommer A 34, Olding 90 vz - St 100,-

2828 Silbermedaille 1793 (von C. I. Krüger, 36,0 mm), auf die Einnahme der Stadt. Germania bekränzt Krieger / Schrift.

P. A. 860, Slg. Wa. 760, Slg. Julius 318 schöne Patina, vz 125,-



2829



2830



2829

- 2829 Bronzemedaille 1837 (von Neuss, 39,7 mm), auf die Errichtung des Gutenberg-Denkmal von Thorwaldsen. Denkmal / Schrift.

40,-

MANSFELD

- VORDERORTLINIE VOR DER TEILUNG

Hoyer VI., Gebhard VII., Albrecht VII. und Philipp II., 1531-1540

- 2830 Taler 1538, Eisleben.

Dav. 9479, Tornau 111 kl. SR, ss

225,-



2831



2832



- 2831 Taler 1537, Eisleben.

Dav. 9475, Tornau 94 ff. vz

300,-

- VORDERORTLINIE BORNSTEDT

Bruno II., Wilhelm I. und Johann Georg IV., 1604-1607

- 2832 Taler 1604, Eisleben.

Dav. 6916, Tornau 129a ss+

125,-



2833



2834



- 2833 Taler 1605, Eisleben.

Dav. 6916, Tornau 130e Rdf., ss

125,-

Bruno II., Wilhelm I., Johann Georg IV. und Volrat VI., 1605-1615

- 2834 Taler 1608, Eisleben.

Dav. 6919, Tornau 149n ss

180,-



2835

2835 Taler 1610, Eisleben.



2836 Taler 1611, Eisleben.



2836

Dav. 6919, Tornau 153e ss 150,-
Dav. 6919, Tornau 154f muin. korrodiert, ss 125,-



2837

2837 1/2 Taler 1657, Eisleben.



2838

2838 Taler 1657, Eisleben.



2839

2839 1/2 Taler 1660, Eisleben.

Karl Adam, 1655-1660

Tornau 276 Hksp., ss 90,-
Dav. 6930, Tornau 271 ss - vz 500,-
Tornau 279 Hksp., Sfr., ss 90,-



1,5:1



2840

2840 1/4 Taler 1667, Eisleben. Stempelkoppelung mit dem 1/4 Spruchtaler von Johann Georg III.

Tornau 291/488 RR! schöne Patina, ss+ 400,-



1,5:1

Franz Maximilian und Heinrich Franz, 1644-1692



2841

2841 2/3 Taler 1675, Eisleben.

2842 Ein zweites Exemplar.



2842

Dav. 663, Torna 295 s - ss 50,-

SR, ss 90,-



2843

2843 Ein drittes, ähnliches Exemplar.

2844 Ein viertes, ähnliches Exemplar.



2844

Dav. 662, Torna 299b R! ss 100,-

Dav. 663, Torna 301 ss 100,-



2846



2845



2847



Heinrich, Fürst von Fondi, 1717-1780

2845 1/2 Taler 1774, Prag.

2846 Taler 1774, Prag.

Torna 326 ss - vz 250,-

Dav. 2438, Torna 325d Hksp., l. justiert, vz 400,-

- VORDERORTLINIE EISLEBEN

Johann Georg I., Peter Ernst I. und Christoph II., 1558-1579

2847 Taler o. J., Eisleben.

Dav. 9481, Torna 334n ss 180,-



2848 Taler o. J., Eisleben.

2849 Taler 1559, Eisleben.

Dav. 9482, Tornau 336	vz	500,-
-----------------------	----	-------

Dav. 9481, Tornau 337 Var. ss 200,-

Johann Georg I., Christoph II. und Johann Ernst, 1558-1573

2850	Taler zu 24 Groschen 1573, Eisleben, mit Titel Maximilian II.	Dav. 9489, Tornau 374	RR ! Hksp., ss	250,-
------	---	-----------------------	-----------------------	-------



Johann Georg I., Johann Albrecht und Bruno II., 1573-1576

2851	Taler 1573, Eisleben, mit Titel Maximilian II.	Dav. 9491, Tornau 380 I f Hksp., Felder geglättet, ss	90,-
------	--	---	------

2852	Ein zweites, ähnliches Exemplar.	Dav. 9491, Tornau 380 I i ss	200,-
------	----------------------------------	------------------------------	-------

Johann Georg I., Peter Ernst I. und Johann Hoyer III., 1573-1579

2853	Taler 1577, Eisleben, mit Titel Maximilian II.	Dav. 9494, Tornau 391o ss	200,-
------	--	---------------------------	-------



2854



2855



2856



2854 Taler 1577, Eisleben, mit Titel Rudolph II.

Dav. 9495, Tornau 392 kl. Hksp., ss+

110,-

Johann Georg I., Johann Albrecht, Johann Hoyer III. und Bruno II., 1577

2855 Taler 1577, Eisleben, mit Titel Rudolph II.

Dav. 9497, Tornau 405 Rdf., ss

180,-

Jobst II., 1596-1619

2856 Taler 1619, Eisleben, auf seinen Tod.

Dav. 6935, Tornau 432 Hksp., ss

400,-



2857



2858



2857

Johann Georg III., 1647-1710

2857 1/3 Taler 1671, Eisleben.

Tornau 498 vz

100,-

2858 Groschen 1710, Eisleben, auf seinen Tod.

Tornau 519 ss - vz

90,-



2859



- VORDERORTLINIE FRIEDEBURG

Peter Ernst I., Christoph II. und Johann Hoyer III., 1558-1573

2859 Taler zu 24 Groschen 1573, Eisleben, mit Titel Maximilian II.

Dav. 9503, Tornau 544a R! min. korrodiert, f. vz

500,-



2860



2861



2862



Peter Ernst I., Johann Albrecht, Johann Hoyer III., Bruno II. und Hoyer Christoph, 1579-1585

2860	Taler 1581, Eisleben.	Dav. 9504, Tornau 550 Hksp., ss	110,-
2861	Ein zweites, ähnliches Exemplar.	Dav. 9505, Tornau 553 ss - vz	250,-
2862	Taler 1582, Eisleben.	Dav. 9504, Tornau 558 kl. Graffito, ss+	160,-



2863



2864



2865



Peter Ernst I., Johann Albrecht, Bruno II., Hoyer Christoph und Johann Georg IV., 1585-1586

2863	Taler 1586, Eisleben.	Dav. 9506, Tornau 573b ss	150,-
2864	Ein zweites Exemplar.	ss - vz	350,-

Peter Ernst I., Bruno II., Gebhard VIII. und Johann Georg IV., 1587-1601

2865	Taler 1587, Eisleben.	Dav. 9508, Tornau 585d ss	150,-
------	-----------------------	---------------------------	-------



2866

2866 Taler 1589, Eisleben.
2867 Ein zweites Exemplar.



2867

Dav. 9510, Tornau 595 Hksp., ss 90,-
ss 150,-



2868

2868 Ein drittes Exemplar.
2869 Taler 1591, Eisleben.



2869

kl. Kr., vz 400,-
Dav. 9510, Tornau 597 ss 150,-



2870

2870 Taler 1592, Eisleben.
2871 1/2 Taler 1594, Eisleben.



2871



2870

Dav. 9510, Tornau 598c ss+ 180,-
Tornau 617b R! ss 200,-



2872

2872 1/4 Taler 1595, Eisleben.
2873 Taler 1595, Eisleben.



2872



2873

Tornau 632a Sfr., ss 125,-
Dav. 9510, Tornau 601 kl. Sfr., ss 170,-



2874



2875



2876



2874 1/2 Taler 1598, Eisleben.

Tornau 621 kl. ZE, ss 110,-

Peter Ernst I., Bruno II., Wilhelm I. und Johann Georg IV., 1601-1604

2875 1/2 Taler 1602, Eisleben.

Tornau 648 f. ss 110,-

2876 Ein zweites Exemplar.

kl. Sfr., ss 150,-



2877



2879



2878



2877 Taler 1604, Eisleben.

Dav. 6947, Tornau 647 ss 200,-

- VORDERORTLINIE ARTERN

Volrat VI., Jobst II. und Wolfgang III., 1615-1617

2878 Taler 1616, Eisleben.

Dav. 6951, Tornau 684c ss - vz 200,-

Volrat VI. und Jobst II., 1619-1620

2879 Taler 1619, Eisleben.

Dav. 6957, Tornau 720 ss 250,-



2881



2880



2881

Volrad VI., Philipp Ernst und Albrecht Wolff, 1621-1622

2880 Kipper. 24 Kreuzer o. J., Hettstedt.

Tornau Kippermünzen 170 Sfr., vz 100,-

Volrat VI., Wolfgang III. und Johann Georg II., 1620-1627

2881 Taler 1620, Eisleben.

Dav. 6960, Tornau 736 kl. Sfr., ss 200,-



2882



2884



2883



2882 Taler 1621, Eisleben.

Dav. 6963 A, Tornau 741 ss 160,-

2883 Taler 1623, Eisleben.

Dav. 6964, Tornau 753 winz. Hksp., min. geglättet, ss+ 150,-

2884 1/2 Taler 1626, Eisleben.

Tornau 786e kl. Sfr., ss 125,-



2886



2885



2885 Ein zweites, ähnliches Exemplar.



2886

2886 Taler 1626, Eisleben.

Tornau 786c ss+ 200,-

Dav. 6962, Tornau 771 kl. Sfr., ss 160,-



2887



2889



2888



Philipp Ernst, 1617-1627

2887 Taler 1624, Eisleben.

Dav. 6967, Tornau 832g ss 150,-

2888 Taler 1626, Eisleben.

Dav. 6967, Tornau 834b ss 150,-

- HINTERORTLINIE SCHRAPLAU

Gebhard VII., Albrecht VII., Philipp II. und Johann Georg I., 1540-1546

2889 Taler 1544, Eisleben.

Dav. 9513, Tornau 890 kl. Sfr.- ss 160,-



2890



2892



2891



Gebhard VII., Johann Georg I. und Peter Ernst I., 1547-1558

2890 Taler 1551, Eisleben.

Dav. 9516, Tornau 909 ss 225,-

2891 Taler 1555, Eisleben.

Dav. 9517, Tornau 925 R! ss 250,-

2892 1/2 Taler 1557, Eisleben.

Tornau 933 winz. Hksp., Felder geglättet, ss+ 125,-



2893



2894



2895



Christoph II., Johann Albrecht und Bruno II., 1558-1586

2893 Taler 1560, Eisleben.

Dav. 9520, Tornau 941 I ss 300,-

2894 Taler o. J., Eisleben.

Dav. 9521, Tornau 946 Rand manipuliert, Felder gegättet, ss 125,-

Christoph II., 1558-1591

2895 Taler zu 24 Groschen 1582, Eisleben, mit Titel Rudolph II.

Dav. 9525, Tornau 966d ss+ 225,-



2896



2897



2898



2896 Taler zu 24 Groschen 1587, Eisleben, mit Titel Rudolph II.

Dav. 9526, Tornau 972 min. ZE, ss+ 180,-

2897 Taler zu 24 Groschen 1589, Eisleben, mit Titel Rudolph II.

Dav. 9526, Tornau 974e ss 200,-

Heinrich II. und Gotthelf Wilhelm, 1591-1594

2898 Taler 1592, Eisleben.

Dav. 9527, Tornau 986c ss 200,-



2899



2900



2901



Heinrich II., 1595-1602

2899

Taler 1596, Eisleben.

Dav. 9529, Tornau 998 ss 200,-

- EIGENTLICHE HINTERORTISCHE LINIE

Albrecht VII., Philipp II. und Johann Georg I., 1541-1546

2900

Taler 1542, Eisleben.

Dav. 9530, Tornau 1018 vz 500,-

Volrat V., Johann I. und Karl I., 1560-1566

2901

Taler 1563, Eisleben.

Dav. 9536, Tornau 1080d kl. Sfr., ss 180,-



2903



2902



2903

David, 1603-1628

2902

Taler 1609, Eisleben, "Spruchtaler".

Dav. 6977, Tornau 1142 Kr. im Rand, ss / ss+ 150,-

2903

Taler 1619, Eisleben, "Spruchtaler".

Dav. 6979 A, Tornau 1174b ss 200,-



2904

2904 Taler 1624, Eisleben, "Spruchtaler".



2905



2904

Dav. 6989, Tornau 1189 min. Hksp., ss 150,-

Friedrich Christoph, 1610-1631

2905 Taler 1610, Eisleben.

Dav. 7002, Tornau 1263 Hksp., l. Prägeschwäche, ss 125,-



2906

2906 1/2 Taler 1622, Eisleben.



2907

Tornau 1307b l. Prägeschwäche, ss 150,-



Christian Friedrich, 1641-1665

2907 1/2 Taler 1646, Eisleben.

Tornau 1429 Felder geglättet, ss 200,-



2908

2908 Taler 1647, Eisleben.



2909

2909 Taler 1651, Eisleben.



2910

Dav. 7019, Tornau 1404e ss 200,-



Dav. 7019 A, Tornau 1415 Graffito, ss 250,-

2910 Taler 1662, Eisleben.

Dav. 7021, Tornau 1421 Kr., ss 300,-



2911



2913



2912



- EISLEBEN

- Stadt

- | | | |
|------|---|-------|
| 2911 | Silberguß das 2/3 Talers 1661, auf die 100-Jahrfeier der Naumburger Konvention.
Tornau - , vgl. 1473, Slg. Whiting - Hksp., s - ss | 50,- |
| 2912 | 3/4 Taler 1661, Eisleben, auf die 100-Jahrfeier der Naumburger Konvention.
Tornau 1472 I.c, Slg. Whiting 137 f. vz | 250,- |

MARBURG

- Stadt

- | | | |
|------|---|------|
| 2913 | Silbermedaille 1888 (unsigniert, 30,3 mm), auf das 2. Gaufest des Schützenverbandes Hessen-Nassau. Behelmtes Wappen / Jahreszahl auf Schützenutensilien.
Slg. Pe. 1449 l. Hksp., ss+ | 40,- |
|------|---|------|



2916



2915



2914



2915



2916

MARSBERG

- Stadt

- | | | |
|------|---|-------|
| 2914 | 1/24 Taler 1616, mit Titel Matthias.
Stadelmaier 82 ff. vz | 150,- |
|------|---|-------|

MECKLENBURG - GÜSTROW

Carl I., 1603-1610

- | | | |
|------|--|------|
| 2915 | Doppelschilling 1604, Marienehe.
Kunzel 153 A/a ZE, ss+ | 50,- |
|------|--|------|

Gustav Adolph, 1636-1695

- | | | |
|------|--|-------|
| 2916 | 2/3 Taler 1689 (1692), Glückstadt.
Dav. 675, Kunzel 505 A/a kl. Kr., ss | 180,- |
|------|--|-------|



2917



2918



MECKLENBURG - SCHWERIN

Christian I. Ludwig, 1658-1692

2917 2/3 Taler 1676, Dömitz.

2918 2/3 Taler 1678 (1682), Ratzeburg.

Dav. 667, Kunzel 239 A/a ss 100,-

Dav. 667, Kunzel 243 B/c ss 150,-



2919



2920



2919 Ein zweites, ähnliches Exemplar.

2920 Ein drittes, ähnliches Exemplar.

Dav. 669, Kunzel 243 B/a ss 150,-

ZE, ss 150,-



2921



2922



2921

2921 Ein viertes, ähnliches Exemplar.

kl. Schrötlingsloch, ss - vz 170,-

Christian Ludwig II., 1747-1756

2922 Lot von 2 Stück: 1/12 Taler 1752, Schwerin.

Kunzel 318 A/a f. vz, vz 150,-



2923



2924



2923 Silberabschlag von den Stempeln der 10 Taler 1752, Schwerin.

Kunzel 309 Anm. ss - vz 70,-

2924 Ein zweites Exemplar.

vz 100,-



2926



2925



2926

Friedrich, 1756-1785

2925 4 Schillinge 1763, Schwerin.

Kunzel 345a, J. 5 vz 50,-

2926 16 Schillinge 1763, Schwerin.

Kunzel 342 A, J. 8 kl. Rdf., ss 70,-



2927



2928



2927

2927 32 Schillinge 1764, Schwerin.

Kunzel 341 B/a, J. 9 ss+ 100,-

Friedrich Franz I., 1785-1837

2928 2/3 Taler 1790, Schwerin.

Kunzel 362 A/b, J. 20a s - ss 50,-



2929



2930



2929 2/3 Taler 1796, Schwerin.

Kunzel 362A/e, J. 20a Kr., ss 60,-

2930 Ein zweites Exemplar.

1. Prägeschwäche, ss 70,-



2931



2932



2931 Ein drittes Exemplar.

kl. Sfr., ss 75,-

2932 32 Schillinge 1797, Schwerin.

Kunzel 368 A/a, J. 18b ss 70,-



2933



2934



2933 2/3 Taler 1808, Schwerin.

2934 2/3 Taler 1813, Schwerin, "Vaterlandsgulden".

Kunzel 362 A/i, AKS 6, J. 20 ss

80,-

Kunzel 363, AKS 7, J. 21 kl. Kr., vz

125,-



2935



2936



2935

Paul Friedrich, 1837-1842

2935 2/3 Taler 1840.

2936 Lot von 2 Stück: 4, 8 Schillinge 1842, auf seinen Tod.

AKS 32, J. 45 vz

100,-

AKS 36, J. 46, 47 vz - St

150,-



2937



2938



2937

Friedrich Franz II., 1842-1883

2937 Vereinstaler 1864 A.

Thun 215, AKS 38, J. 58 ss - vz

100,-

MECKLENBURG - STRELITZ

Adolph Friedrich III., 1708-1752

2938 1/12 Taler 1751.

Kunzel 565 B/a schöne Patina, Kr., vz

50,-



2939



2940



2939 1/6 Taler 1752, Neustrelitz.

Kunzel 561 B/a kl. ZE, vz

80,-

Adolph Friedrich IV., 1752-1794

2940 Lot von 2 Stück: 1/6 Taler 1756, Neustrelitz.

Kunzel 590 E/a ss+

50,-



2941



2942



- 2941 1/6 Taler 1764, Neustrelitz.
2942 Ein zweites Exemplar.

Kunzel 594 B/a, J. 106b vz 50,-
vz+ 90,-



- 2943 Lot von 3 Stück, wie vorher.

2943

ss, ss+ 125,-



2944



2946



2945



- 2944 Georg, 1816-1860
4 Schillinge 1847.

AKS 64, J. 115 vz - St 50,-

MEMMINGEN

- Stadt

- 2945 Silberabschlag von den Stempeln des Dukaten 1730, Augsburg, auf die 200-Jahrfeier der Übergabe der Augsburger Konfession. Nau 28, Slg. Whiting 408 vz - St 50,-
2946 Silberabschlag von den Stempeln des Dukaten 1748, auf die 100-Jahrfeier des Westfälischen Friedens. Nau 30, Deth./Ord. 256 ss - vz 60,-



1,5:1



2947



1,5:1

MINDEN

- Bistum

Georg von Braunschweig, 1554-1566

- 2947 1/4 Pesttaler o. J., mit Mmz. von Wolf Wagner (1561-1563). vgl. Westfälische Auktionsgesellschaft Auktion 52, 619 RRR ! Hksp., altvergoldet, ss 2500,-



1,5:1



2948



1,5:1



- Stadt

Belagerung durch Georg von Braunschweig-Lüneburg

2948 Groschen 1634.

Stange 181 R! ss 250,-



2949



2950



2949

MONTFORT

- Grafschaft

Hugo IV. und Johann VII., 1611-1621

2949 Taler 1621, Tettngang, mit Titel Ferdinand II.

Dav. 7079, Ebner 45 kl. Sfr., ss+ 300,-

Johann VIII., 1662-1686

2950 2/3 Taler 1675, Langenargen.

Dav. 682, Ebner 99 kl. ZE, ss 110,-



2952



2951



2952

2951 15 Kreuzer 1676, Langenargen.

Ebner 105 ss 50,-

2952 Gulden zu 60 Kreuzer 1679, Langenargen.

Dav. 685, Ebner 114 Var. kl. Sfr., ss+ 150,-



2953



2954



Anton, "der Ältere", Administrator, 1686-1693

2953 30 Kreuzer 1691 (aus 1690), Langenargen.

Ebner 135 Graffiti, ss+ 125,-

2954 30 Kreuzer 1691, Langenargen.

Ebner 135 gelocht, ss+ 60,-



2955



2956



- 2955 Gulden zu 60 Kreuzer 1691, Langenargen.
2956 Ein zweites, ähnliches Exemplar.

Dav. 687, Ebner 132 kl. Sfr., f. ss 125,-
kl. ZE, ss - vz 200,-



2957



2958



- 2957 15 Kreuzer 1692, Langenargen.
2958 Ein zweites Exemplar.

Ebner 136 kl. Stempelfehler, ss 100,-
kl. Kr., ss / ss+ 100,-



2959

MÜHLHAUSEN

- Stadt

- 2959 Lot von 3 Stück: 1/12 Taler 1702, 6 Pfennig 1737, 1767.

Behr 28, 40, 46 ss, vz+ 100,-



2960



MÜNSTER

- Stadt

- 2960 Silbermedaille 1648 (von E. Ketteler, 59,4 mm), auf den Westfälischen Frieden. Pax in Sonnenwagen / Schrift.

Deth. / Ord. 27, P.i:N. 96 Var. ss - vz 500,-



2962



2961



2962

- 2961 Silbermedaille 1648 (von E. Ketteler, 40,7 mm), auf den gleichen Anlaß wie vorher. Stadtansicht / Drei Tauben die den Kaiser, Frankreich und Schweden symbolisieren, über Krönungsinsignien. Deth./Ord. 129, P.i:N. 123 ss 200,-
- 2962 Silbermedaille 1648 (Chronogramm, von E. Ketteler, 52,8 mm), auf den gleichen Anlaß wie vorher. Engel über Stadtansicht / Zwei Hände aus Wolken mit Zweig und Füllhörnern. Deth./Ord. 124 ss 200,-



2963



2964



2963

- 2963 Ein zweites, ähnliches Exemplar. Deth./Ord. 127, P.i:N. 919 schöne Patina, gelocht, vz 100,-
- Bistum
- Christoph Bernhard von Galen, 1650-1678**
- 2964 Breiter Taler 1661, auf die Einnahme der Stadt. Dav. 5603, Schulze 106e ss 300,-



2966



2965



2966

Friedrich Christian von Plettenberg, 1688-1706

2965 12 Mariengroschen 1693.

Schulze 136c/b ss 80,-

2966 24 Mariengroschen 1693.

Dav. 692, Schulze 135c ss 70,-



2967



2967 24 Mariengroschen 1694.

Dav. 693, Schulze 143e vz 100,-

2968 24 Mariengroschen 1695.

Dav. 693, Schulze 147c ss - vz 90,-



2968



2969



2970



2971



2969 Taler 1706, auf seinen Tod.

Dav. 2464, Schulze 165a altvergoldet, vz 250,-

2970 Taler 1706, auf seinen Tod.

Dav. 2464 A, Schulze 165b Hksp., ss - vz 200,-

2971 Ein zweites Exemplar.

vz 400,-





2973



2972



2973

Sedisvakanz 1706

2972

Taler 1706.

Dav. 2465, Schulze 166, Zep. 219 ss

400,-

Sedisvakanz 1719

2973

Silbermedaille 1719 (von P. P. Werner, 48,7 mm). Hl. Paulus mit Schwert und Buch im Wappenkranz / Karl der Große mit Schwert und Reichsapfel im Wappenkranz.

Schulze 213, Zep. 220 kl. Rdf., ss - vz

150,-



2976



2974



2975



2976

Sedisvakanz 1761

2974

1/3 Taler 1761.

Schulze 254 ss

90,-

Maximilian Friedrich, Graf von Königseck-Rothenfels, 1762-1784

2975

1/3 Taler 1765.

Schulze 265 ss

50,-

2976

Silbermedaille 1767 (von Epli u. Kohlhaas, 41,4 mm), auf die Grundsteinlegung des Schlosses. Hand aus Wolke mit Medaillon über Stadtgöttin an Wappen / Ansicht des Schlosses.

Merle 31, Slg. Weweler 205 Hksp., Rdf., ss - vz

80,-



2977



Sedisvakanz 1801

2977

1/3 Taler 1801, Clausthal.

Schulze 271, Zep. 230 vz

80,-



2978



2978

Lot von 2 Stück, wie vorher.

ss, justiert, vz

120,-



2979



2979

Silbermedaille 1801 (von Loos, 55,9 mm). Hl. Paulus mit Schwert und Buch im Wappenkranz / Karl der Große mit Schwert und Reichsapfel im Wappenkranz.

Schulze 269, Sommer A 87, Zep. 228 vz

250,-



2980



2981



NASSAU - DILLENBURG

Heinrich, 1662-1701

2980

15 Kreuzer 1689.

Isenb. 234 ff. Var. s - ss

70,-

2981

Ein zweites, ähnliches Exemplar.

f. ss

100,-



2982

NASSAU - USINGEN - WEILBURG

- Gemeinschaftsprägungen

Friedrich August zu Usingen und Friedrich Wilhelm zu Weilburg, 1806-1816,
Gemeinschaftsprägungen

2982

20 Kreuzer 1809.

AKS 3, J. 10b ss

75,-



2983



2983

Lot von 2 Stück, ähnlich wie vorher.

ss

120,-



2985



2984



2986



Friedrich Wilhelm zu Weilburg, 1788-1816

2984

Konventionstaler 1811.

Thun 222, AKS 32, J. 26 min. Rdf., ss

250,-

Friedrich August von Usingen, 1803-1816

2985

Silbermedaille 1812 (von J. Lindenschmidt, 47,0 mm), auf die Aufhebung der Leibeigenschaft. Stehende Nassovia mit Schale und Wappen an Altar / Schrift.

Isenb. 60b Rdf., Felder geglättet, ss

70,-

2986

Ein zweites Exemplar.

ss - vz

125,-



2987



2988



2989



2987

Wilhelm, 1816-1839

2987	Kronentaler 1837.	Thun 230, AKS 42, J. 41 ss	180,-
2988	1/2 Gulden 1839.	AKS 44, J. 43 f. vz	75,-

Adolph, 1839-1866

2989	1/2 Gulden 1841.	AKS 67, J. 48 min. Rdf., vz	70,-
------	------------------	-----------------------------	------



2991



2990



2991

2990	1 Gulden 1845.	AKS 65, J. 49 vz	100,-
2991	Doppelgulden 1846.	Thun 233, AKS 62, J. 50 min. Rdf., ss+	100,-



2993



2992



2993

2992	1 Gulden 1855.	AKS 66, J. 56 ss - vz	60,-
2993	Vereinsdoppeltaler 1860.	Thun 235, AKS 61, J. 61 kl. Rdf., ss - vz	300,-



2994

2994 Bronzemedaille 1863 (von Korn, 48,4 mm), für Verdienste um die Nassauische Kunst- und Gewerbeausstellung in Wiesbaden. Büste n. links / Schrift in Kranz.



2995

2995 Vereinstaler 1864, auf das 25-jährige Regierungsjubiläum.



2994

Isenb. 247 kl. Rdf., f. vz 50,-

Thun 238, AKS 77, J. 63 kl. Rdf., vz 130,-



2996



NORTHHEIM

- Stadt

2996 Lot von 2 Stück: 1/24 Taler 1671, mit Titel Leopold I., 6 Mariengroschen 1671.

Mertens 123, 120 ss, kl. SR, ss+

125,-



2997



2999



2998



NÜRNBERG

- Stadt

2997 Guldentaler zu 60 Kreuzer 1582, mit Titel Rudolph II.

Dav. 84, Kellner 143, Slg. Erl. 252 vz

1 250,-

2998 Guldentaler zu 60 Kreuzer 1612, mit Titel Rudolph II.

Dav. 89, Kellner 149, Slg. Erl. 262 kl. Rdf., ss+

300,-

2999 1/2 Guldentaler zu 30 Kreuzer 1613, mit Titel Matthias.

Kellner 161, Slg. Erl. 316 vz+

900,-



3001



3000



3001



3000 Guldenaler zu 60 Kreuzer 1613, mit Titel Matthias.

Dav. 90, Kellner 151, Slg. Erl. 309 kl. Hksp., ss 125,-

3001 Taler 1615, mit Titel Matthias.

Dav. 5634, Kellner 166, Slg. Erl. 321 Rdf., vz 1 000,-



3003



3002



3003



3002 Silberabschlag von den Stempeln des Goldgulden 1617 (Chronogramm), auf die 100-Jahrfeier der Reformation.

Kellner 26, Slg. Erl. 305, Slg. Whiting 57 min. Hksp., vz 40,-

3003 1/2 Guldiner-Klippe 1617 (Chronogramm), auf die 100-Jahrfeier der Reformation.

Kellner 162, Slg. Erl. 1017, Slg. Whiting 59 ss 250,-



3005



3004



3006



3004 Kipper-60 Kreuzer 1622, mit Titel Ferdinand II.

Kellner 186a, Slg. Erl. 465 kl. Kr., ss 150,-

3005 Taler 1623, mit Titel Ferdinand II.

Dav. 5636, Kellner 230a, Slg. Erl. 396 Sfr., ss 150,-

3006 Ein zweites Exemplar.

min. ZE, vz+ 375,-





3007



3008



3009



3007 Taler 1624, mit Titel Ferdinand II.

Dav. 5636, Kellner 230b, Slg. Erl. 408 min. Hksp., ZE, Rdf., ss

100,-

3008 Taler 1624, mit Titel Ferdinand II.

Dav. 5637, Kellner 231b, Slg. Erl. 419 kl. ZE, ss

150,-

3009 Taler 1625, mit Titel Ferdinand II.

Dav. 5636, Kellner 230a, Slg. Erl. 400 ss+ 150,-



3010



3011



3012



3010 Taler 1627, mit Titel Ferdinand II.

Dav. 5636, Kellner 230b, Slg. Erl. 413 kl. Stempelfehler, min. justiert, f. vz

180,-

3011 Ein zweites Exemplar.

Sfr., prfr

500,-

3012 Taler 1628, mit Titel Ferdinand II.

Dav. 5642, Kellner 235, Slg. Erl. 422 l. berieben, ss

280,-



3013



3014



3015



- | | | | | |
|------|---|---------------------------------------|----------------------------|-------|
| 3013 | Taler 1630, mit Titel Ferdinand II. | Dav. 5648, Kellner 242, Slg. Erl. 423 | kl. Stempelfehler, ss - vz | 280,- |
| 3014 | Taler 1633 (Chronogramm), mit Titel Ferdinand II. / Stadtansicht. | Dav. 5652, Kellner 246, Slg. Erl. 433 | Hksp., berieben, ss | 300,- |
| 3015 | Taler 1634, mit Titel Ferdinand II. | Dav. 5647, Kellner 240, Slg. Erl. 441 | min. Prägeschwäche, ss | 160,- |



3017



3016



3018



- | | | | | |
|------|---|---------------------------------------|---------------------|-------|
| 3016 | Guldentaler zu 60 Kreuzer 1635, mit Titel Ferdinand II. | Dav. 95, Kellner 208, Slg. Erl. 375 | R! Hksp., ss | 400,- |
| 3017 | Taler 1636, mit Titel Ferdinand II. | Dav. 5647, Kellner 248, Slg. Erl. 443 | kl. Rdf., ss | 150,- |
| 3018 | Taler 1638, mit Titel Ferdinand III. | Dav. 5656, Kellner 255, Slg. Erl. 549 | winz. ZE, vz | 500,- |



3019



3020



3019

- 3019 Silberabschlag von den Stempeln der Dreifachen Dukatenklippe 1648 (Chronogramm), auf den Westfälischen Frieden. Kellner 43, Slg. Erl. 521, Deth./Ord. 138 Hksp., ss 125,-
- 3020 Steckenreiter-Klippe 1650 (21,6 x 22,4 mm), mit Titel Ferdinand III., auf den Westfälischen Frieden. Junge mit Mütze auf Steckenpferd n. links / Schrift. Slg. Erl. 537, Deth./Ord. 148 ss / f. vz 100,-



3021



3022



3023



- 3021 Silberabschlag von den Stempeln der Dreifachen Dukatenklippe 1650, mit Titel Ferdinand III., auf den Friedensexekutionshaupttreuß. Kellner 44, Slg. Erl. 527, Deth./Ord. 145 ss 125,-
- 3022 Ein zweites Exemplar. Hksp., kl. Kr., f. vz 150,-
- 3023 Ein drittes Exemplar. vz 250,-



3024



1,5:1



3024

- 3024 Taler 1661, Stadtansicht. Dav. 5659, Kellner 258, Slg. Erl. 625 RR ! Felder geglättet, ss - vz 600,-



3025



3026



3025 Taler 1680, Stadtansicht.

Dav. 5661, Kellner 259, Slg. Erl. 629 ss+ 350,-

3026 Taler 1694, Stadtansicht.

Dav. 5666, Kellner 263, Slg. Erl. 634 min. justiert, ss 350,-



3027



3028



3027

3027 Taler 1696, Stadtansicht, auf die Vorverhandlungen zum Frieden von Rijswijk.

Dav. 5668, Kellner 265, Slg. Erl. 636 kl. Sfr., ss 500,-

3028 Tragbarer, vierfacher Lammdukat 1703 (Chronogramm).

Friedb. 1879, Kellner 46 Anm., Slg. Erl. 581 **Gold, RRR !** l. gewellt, Prüfspur, ss 2500,-



1,5:1



3029



1,5:1

3029 Silbermedaille 1703 (unsigniert, von M. Brunner, 43,2 mm), auf die Einnahme der Festung Rothenberg durch Truppen des Fränkischen Kreises. Wappen um gekrönten Doppeladler / Festung unter Beschuss.

Fischer/Maué 3.501, Slg. Wilm. 1179. Slg. Erl. 1069 **R !** kl. Stempelfehler, kl. Rdf., vz 3000,-



3031



3030



3031

- 3030 12 Kreuzer 1704, mit Titel Leopold I. Kellner 305, Slg. Erl. 644 ss+ 60,-
- 3031 Silbermedaille o. J. (von G. Hautsch, 34,7 mm), auf die Freundschaft. David und Jonathan / Sonne über zwei ineinander verwachsene Bäumchen. Slg. Erl. 2210 kl. Rdf., ss - vz 50,-



3033



3032



3033

- 3032 Silberabschlag von den Stempeln des Dukaten 1717 (Chronogramm), auf die 200-Jahrfeier der Reformation. Kellner 77, Slg. Erl. 678, Slg. Whiting 219 f. vz 50,-
- 3033 Silbermedaille 1717 (von P. H. Müller, 26,1mm), auf die 200-Jahrfeier der Reformation. Bibel auf Tisch / Schrift. Slg. Erl. 2716, Slg. Whiting 214 ss 40,-



3034



3035



3034

- 3034 Tragbare Silbermedaille 1717 (Chronogramm, von Vestner, 43,8 mm), auf die 200-Jahrfeier der Reformation. Brustbild von Martin Luther / Stadtansicht. Slg. Whiting 230, Slg. Erl. 2801 f. vz 150,-
- 3035 Silberabschlag von den Stempeln des Dukaten 1719 (Chronogramm), auf den Wiederaufbau der Kirche in Behringsdorf. Slg. Erl. 680 altvergoldet, Felder l. geglättet, ss - vz 50,-



3036



3037



- 3036 Ein zweites Exemplar. vz+ 125,-
- 3037 Silberabschlag von den Stempeln des Dukaten 1720 (Chronogramm), auf das Tuchersche Schloß in Behringsdorf. Slg. Erl. 682 Kr., ss 60,-



3039



3038



3039

- 3038 Silberklippe 1730 (Chronogramm, von G. F. Nürnberger, 31,0 x 32,0 mm), auf die 200-Jahrfeier der Übergabe der Augsburger Konfession. Strahlender Gottesname über Religionsschriften / Schrift.
Slg. Erl. -, Slg. Whiting 426 Lochversuch, vz 125,-

- 3039 Konventionstaler 1754, mit Brustbild und Titel Franz I. / Stadtansicht.
Dav. 2484, Kellner 337, Slg. Erl. 705 ss 180,-



3040



3041



- 3040 Silbermedaille 1755 (von P. P. Werner, 35,2 mm), auf die 200-Jahrfeier des Augsburger Religionsfriedens. Göttin und Genius vor Tempel / Drei zusammengekettete Postamente mit Bücher.
Slg. Erl. 1141, Slg. Whiting 505 gestopftes Loch, ss - vz 50,-
- 3041 Ein zweites Exemplar.
min. Rdf., ss - vz 50,-



1,5:1



3042



1,5:1

- 3042 10 Kreuzer 1756, mit Brustbild und Titel Franz I.
Kellner 364, Slg. Erl. - **RRR!** l. Prägeschwäche, vz+ 2000,-



3043



3044



- 3043 Konventionstaler 1757, mit Brustbild und Titel Franz I.
Dav. 2485, Kellner 338b, Slg. Erl. - ss - vz 150,-
- 3044 Konventionstaler 1759, mit Brustbild und Titel Franz I.
Dav. 2485, Kellner 338g, Slg. Erl. - f. ss 100,-



3045



3046



3045 1/2 Konventionstaler 1760, mit Titel Franz I.

Kellner 353, Slg. Erl. 717 Graffiti, ss 80,-

3046 Ein zweites Exemplar.

SS+ 110,-



3048



3047



3048

3047 Ein drittes Exemplar.

VZ	200,-
----	-------

3048 Konventionstaler 1760, mit Brustbild und Titel Franz I., Lege Vindicé-Prägung.

Dav. 2486, Kellner -, Slg. Erl. 742 vz 250,-



3049



3050



3051



3049 Konventionstaler 1761, mit Titel Franz I., "Friedenswunsch".

Dav. 2487, Kellner 339, Slg. Erl. 712 ss 125,-

3050 Konventionstaler 1762, mit Brustbild und Titel Franz I., Lege Vindicé-Prägung.

Dav. 2486, Kellner -, Slg. Erl. 744 Sfr., ss+ 150,-

3051 Ein zweites Exemplar.

kl. Sfr., ss+	200,-
---------------	-------



3052



3053



3052 Ein drittes Exemplar.

ss+ 220,-

3053 Konventionstaler 1763, mit Titel Franz I., auf den Frieden von Hubertusburg.

Dav. 2488, Kellner 340, Slg. Erl. 714 Broschierspur, f. ss 60,-



3054



3055



3054 Ein zweites Exemplar.

f. ss 100,-

3055 Ein drittes Exemplar.

kl. Stempelfehler, ss+ 130,-



3056



3057



3056 Konventionstaler 1763, mit Brustbild und Titel Franz I., Lege Vindicé-Prägung.

Dav. 2486, Kellner -, Slg. Erl. 745 ss 125,-

3057 Ein zweites Exemplar.

ss+ 160,-



3058



3058 Silbermedaille 1764 (Chronogramm, von J. L. Oexlein, 44,8 mm) der Stadt Nürnberg, auf die Kaiserwahl von Joseph II. Brustbild / Nürnberger Wappen unter Landschaft.

J. u. F. 840, Förschner 353, Slg. Erl. 1145 Rdf., ss 100,-



3060



3059



3060

3059 30 Kreuzer 1765, mit Titel Franz I.

Kellner 355, Slg. Erl. 718 ss+

50,-

3060 Konventionstaler 1765, mit Titel Franz I.

Dav. 2488, Kellner 341, Slg. Erl. 715 min. Hksp., ss

80,-



3061



3062



3061

3061 Ein zweites Exemplar.

vz

200,-

3062 1/2 Konventionstaler 1766, mit Titel Joseph II.

Kellner 354, Slg. Erl. 775 ss - vz

100,-



3064



3063



3064

3063 Ein zweites Exemplar.

min. justiert, f. vz

125,-

3064 Konventionstaler 1768, mit Titel Joseph II. / Stadtansicht, mit Laubrand.

Dav. 2494, Kellner 344c, Slg. Erl. 760 ss

200,-



3065



3066



3065 Ein zweites Exemplar.

ss+

250,-

3066 Ein drittes Exemplar.

vz

350,-



3067



3068



3067

- 3067 Konventionstaler 1768, mit Titel Joseph II., mit Randschrift. Dav. 2498, Kellner 348c, Slg. Erl. 771 vz 220,-
 3068 20 Kreuzer 1769, mit Titel Joseph II. Kellner 361, Slg. Erl. 778 vz 70,-



3069



3070



- 3069 Silbermedaille 1772 (von J. L. Oexlein, 38,0 mm), auf die überstandene Hungersnot 1770/1771 und den Erntesege 1772. Klagende Menschen vor leerer Scheune / Sonne über fruchtbarer Landschaft. Slg. Erl. 2315, Slg. Brett. 1955 min. Hksp., ss 100,-
 3070 Ein zweites Exemplar. vz 150,-



3071



3072



3073



- 3071 Konventionstaler 1779, mit Titel Joseph II. / Stadtansicht. Dav. 2495, Kellner 350, Slg. Erl. 764 ss - vz 300,-
 3072 Ein zweites Exemplar. f. vz 330,-
 3073 Konventionstaler 1780, mit Titel Joseph II. / Stadtansicht. Dav. 2494, Kellner 344e, Slg. Erl. 762 ss - vz 350,-



3075



3074



3075

- 3074 Ein zweites Exemplar. kl. ZE, vz 420,-
 3075 Zinnmedaille 1784 (von J. C. Reich, 46,3 mm), auf die Überschwemmungen. Regenbogen über überfluteter Stadt / Schiffe vor von Hochwasser bedrohten Stadt.
 Erl. 5, Slg. Erl. 1161, Slg. Brett. 1845 mit Kupferstift, ss 80,-



3076



3077



3076



- 3076 Silberklippe o. J. (1789, von P. P. Werner, 26,8 x 26,4 mm), auf den 150. Todestag von Elisabeth Krauss. Ihr Brustbild n. links / Schrift. Slg. Erl. 1790 vz - St 110,-
 3077 Silbermedaille 1817 (von T. Stettner, 26,5 mm), auf die 300-Jahrfeier der Reformation. Bibel auf Altar / Strahlende Kerze. Slg. Whiting 613 vz 40,-



3078



- 3078 Bronzemedaille 1824 (von J. Losch, 47,7 mm), auf die Wiederherstellung des Schönen Brunnen. Brustbild von König Maximilian Joseph / Brunnen. Erl. 14, Slg. Erl. 1189 vz - St 60,-



3079



3080



3081



- | | | |
|------|--|---|
| 3079 | Bronzemedaille 1844 (von A. L. Dallinger, 43,9 mm), auf die 200-Jahrfeier des Pegnesischen Blumenordens. Brustbild des ersten Vorsitzenden Georg Philipp Harsdoerfer / Schrift in Kranz. | Erl. 42, Slg. Erl. 1214 f. St 40,- |
| 3080 | Bronzemedaille 1885 (von H. Ströbel, 65,3 mm), auf die Internationale Ausstellung von Arbeiten aus edlen Metallen. Wappen über Stadtansicht / Schrift. | Erl. 163, Witt. 2975 vz 100,- |
| 3081 | Bronzemedaille 1889 (unsigniert, 42,6 mm), auf die 250-Jahrfeier der Krauss'schen Stiftung. Brustbild der Stifterin n. links / Wappen über Schrift. | Erl. 254, Slg. Erl. 1308 min. Rdf., vz 40,- |



3082



OETTINGEN - OETTINGEN

Karl Wolfgang, Ludwig XV. und Martin, 1534-1546

- | | | |
|------|-------------------------------|---|
| 3082 | Taler 1542, mit Titel Karl V. | Dav. 9617, Löffelh. 136 Var. kl. Rdf., ss 150,- |
|------|-------------------------------|---|



3083

3083 Taler 1545, mit Titel Karl V.



3084

3084 3 Kreuzer 1623, mit Titel Ferdinand II.



3083

Dav. 9618, Löffelh. 170 ss+ 220,-

Ludwig Eberhard, 1622-1634

Löffelh. 217 ss 50,-



3085

3085 Taler 1623, mit Titel Ferdinand II. Dav. 7136 A, Löffelh. 205 kl. Schrötlingsloch, min. justiert, ss - vz 350,-



3086 Taler 1624, mit Titel Ferdinand II. Dav. 7136, Löffelh. 237 Hksp., Rand bearbeitet, min. korrodiert, ss 200,-



3086



3087

3087 Gulden zu 60 Kreuzer 1674.



3088

3088 Ein zweites, ähnliches Exemplar.

Dav. 735, Löffelh. 302 l. justiert, ss+ 150,-

Dav. 735, Löffelh. 307 ss 100,-



3090

3089 Gulden zu 60 Kreuzer 1675.



3089

3090 Gulden zu 60 Kreuzer 1675.



3090

Dav. 737, Löffelh. 322 Hksp., Sfr., f. ss 200,-

Dav. 736, Löffelh. 329 Rand l. befeilt, ss 60,-



3091



3092



3091 Ein zweites, ähnliches Exemplar.

Dav. 736, Löffelh. 329 Var. Sfr., ss 80,-

3092 Ein drittes, ähnliches Exemplar.

justiert, ss+ 100,-



3093



3094



3093 Ein viertes, ähnliches Exemplar.

kl. ZE, Sfr., ss - vz 100,-

3094 Gulden zu 60 Kreuzer 1676.

Dav. 736, Löffelh. 346 f. Kr., ss 50,-



3095



OLDENBURG

Anton Günther, 1603-1667

3095 Lot von 5 Stück: Gulden zu 28 Stüber o. J., Jever, mit Titel Ferdinand III.

Dav. 713, 714, Bendig 18, 19, 24 f. ss, ss 150,-



3096



3097



OSNABRÜCK

- Bistum

Ernst August, 1662-1698

3096 12 Mariengroschen 1669, Hannover, Feinsilber.

Kennep. 288, Welter 1890 f. vz

80,-

3097 12 Mariengroschen 1671, Melle, Feinsilber.

Kennep. 297, Welter 1890 f. vz

60,-



3098



3099



3098 Ein zweites Exemplar.

vz

70,-

3099 12 Mariengroschen 1674, Melle, Feinsilber.

Kennep. 299, Welter 1890 l. Prägeschwäche, ss+

50,-



3100



3101



3100 12 Mariengroschen 1675, Melle, Feinsilber.

Kennep. 302, Welter 1890 min. Prägeschwäche, ss+

50,-

3101 Ein zweites Exemplar.

kl. ZE, f. vz

60,-



3102



3102



3103

3102 24 Mariengroschen 1675, Melle, Feinsilber.

Dav. 411, Kennep. 300, Welter 1887 ss

100,-

Sedisvakanz 1728

3103 Silbermedaille 1728 (von P. P. Werner, 46,0 mm). Hl. Petrus im Wappenkranz / Karl der Große im Wappenkranz.

Kennep. 381b, Zep. 235 Hksp., f. vz

80,-



3104



3105



3104

3104 Ein zweites Exemplar. Kr., vz 125,-

Sedisvakanz, 1761-1764

3105 Silbermedaille 1761 (unsigniert, 45,1 mm). Brustbild vom Hl. Petrus n. halbrechts im Wappenkranz / Brustbild von Karl dem Großen n. halbrechts im Wappenkranz.
Kennep. 384, Zep. 236 kl. Rdf., ss - vz 200,-



3106



3107



3106

3106 Ein zweites Exemplar. kl. Rdf. u. Kr., vz 220,-

Friedrich von York, 1764-1802

3107 Silbermedaille 1764 (von T. Pingo, 42,7 mm), auf seine Wahl zum Bischof. Sitzende Spes mit Wappen und Bischofsinsignien / Schrift.
Kennep. 388 Druckstelle, vz 80,-



3109



3108



3110



- Stadt

Schwedische Besetzung, 1631-1634

- | | | |
|------|---|-------|
| 3108 | Taler 1633, auf den Tod von Gustav II. Adolph.
Dav. 4555, Kennep. 222c, AAJ 4d Prägeschwäche, ss | 500,- |
|------|---|-------|

OSTFRIESLAND

Edzard II., Christoph und Johann, 1540-1566

- | | | | |
|------|---|----------------------------------|-------|
| 3109 | Taler 1564, Emden, mit Brustbild und Titel Ferdinand I. | Dav. 9610, Kappelh. 204 SR, ss+ | 300,- |
| 3110 | Taler 1564 (1574/1576), Emden, mit Brustbild und Titel Ferdinand I. | Dav. 9610, Kappelh. 205 Sfr., ss | 250,- |



3111



3112



3111

Edzard II. und Johann, 1566-1591

- | | | |
|------|--|-------|
| 3111 | Taler 1584, Emden.
Dav. 9614, Kappelh. 277 Monogrammgravur, Kr., s - ss | 125,- |
|------|--|-------|

Enno III., 1599-1625

- | | | |
|------|---|------|
| 3112 | 1/10 Taler / 5 Stüber o. J., Emden.
Kappelh. 361 1. Prägeschwäche, ss - vz | 60,- |
|------|---|------|



3113



3113 6 Stüber o. J., Emden, mit Titel Matthias.

Kappelh. 348 ss+ 50,-



3114



Georg Christian, 1660-1665

3114 Lot von 2 Stück: 1/3 Taler o. J., Esens, mit Titel Leopold I.

Knyph. 6506 ff. Sfr. (1x), ss 110,-



3115



Christian Eberhard, 1690-1708

3115 Lot von 2 Stück: Schilling, 1/3 Taler o. J., Esens, mit Titel Leopold I.

Knyph. 6554, 6537 1. Prägeschwäche, ss 125,-



3117



3116



3117

PADERBORN

- Bistum

Clemens August von Bayern, 1719-1761

3116 1/12 Taler 1723, Münster.

Weing. 202 1. Prägeschwäche, justiert, f. vz 70,-

Wilhelm Anton von der Asseburg, 1763-1782

3117 1/2 Konventionstaler 1764, Neuhaus.

Weing. 213 1. justiert, f. vz 150,-



3119



3118



3120



3118 24 Mariengroschen 1765, Neuhaus.

Weing. 215 l. justiert, f. ss

70,-

Friedrich Wilhelm von Westfalen, 1782-1789

3119 1/2 Konventionstaler 1786, Braunschweig.

Weing. 249, Schwede 352 kl. Stempelfehler, f. vz

150,-

3120 Ein zweites Exemplar.

kl. Sfr., vz

250,-



3121



3122



3121



PAPPENHEIM

- Grafschaft

Friedrich Ferdinand, 1731-1773

3121 Silberabschlag von den Stempeln des Huldigungsdukaten 1731.

Friedb. - , vgl. 2060 ss

80,-

PASSAU

- Hochstift

Wigileus Fröschl von Marzoll, 1500-1517

3122 Batzen 1516.

Kellner 60 ss

50,-



3123



- Bistum

Ernst von Bayern, 1540-1554

3123 Lot von 3 Stück: Batzen 1519, 1523, 1524.

Kellner 74, Witt. 288, 292, 293 ss

120,-



3130



3131



3133



3132



3134



3130	3 Albus 2 Pfennig 1608, Mannheim.	Slg. Noss 261, Slg. Memmesh. 2247 f. vz	150,-
3131	1/4 Gulden zu 6 1/2 Albus 1608, Mannheim.	Slg. Noss 259, Slg. Memmesh. 2245 kl. ZE, ss	70,-
3132	Ein zweites Exemplar.	ss	80,-
3133	1/4 Gulden zu 6 1/2 Albus 1608, Mannheim, Variante mit CVSA. Slg. Noss 260, Slg. Memmesh. 2246 l. Prägeschwäche, ss - vz		125,-
3134	Albus 1610, Mannheim.	Slg. Noss 263, Slg. Memmesh. 2256 vz	80,-



3135



3136



3135

Friedrich V. von der Pfalz, 1619-1620

3135	Silbergußmedaille 1619 (von Chr. Maler, 36,5 mm), auf seine Krönung zum böhmischen König und die Verteidigung von Böhmen. Reitender König im Krönungsornat n. links / Zwei Soldaten. Stemper 172, Slg. Memmesh. 2267, Slg. Doneb. 2037 ss - vz		200,-
3136	Kipper-24 Kreuzer 1620, Kuttendorf.	Her. 33 ss	150,-



3137



3138



3137	Kipper-24 Kreuzer 1620, Kuttendorf.	Her. 34 ss	200,-
3138	Kipper-24 Kreuzer 1620, Prag.	Her. 30, Slg. Memmesh. 2275 Druckstellen, Rdf., f. ss	90,-



3139



3140



3139

Karl Ludwig, 1648-1680

3139 60 Kreuzer 1660, Heidelberg.

Dav. 745, Slg. Noss 300, Slg. Memmesh. 2323 Sfr., ss 125,-

3140 15 Kreuzer 1661, Heidelberg.

Slg. Noss 318, Slg. Memmesh. 2330 ss 70,-



3141



3142



3141

3141 Gulden zu 60 Kreuzer 1661, Heidelberg.

Dav. 746, Slg. Noss 304, Slg. Memmesh. 2328 kl. Rdf., ss 110,-

3142 30 Kreuzer 1665, Heidelberg.

Slg. Noss 315, Slg. Memmesh. - ss / f. ss 70,-



3143



3144



3143 60 Kreuzer 1670, Heidelberg.

Dav. 746, Slg. Noss 310, Slg. Memmesh. 2349 kl. Sfr., f. ss 100,-

3144 Gulden zu 60 Kreuzer 1673, Heidelberg.

Dav. 746, Slg. Noss 311, Slg. Memmesh. 2354 kl. ZE, ss 150,-



3145



- Kurlinie zu Neuburg

Philipp Wilhelm, 1685-1690

3145 Bleimédaille 1688 (von G. Hautsch, 45,3 mm), auf den Einfall der französischen Truppen in der Pfalz. Plündernde Soldaten / Drei weibliche Allegorien. Mit Randschrift.

Stemper 291, Slg. Memmesh. 2373 (Silber) min. Rdf., vz 50,-



3146



3147



3148



3146

Karl Philipp, 1716-1742

- | | | | |
|------|--|------------------------------------|-------|
| 3146 | Silbermedaille 1716 (unsigniert, von A. Cajet, 33,5 mm), auf seinen Regierungsantritt und das Große Heidelberger Faß. Faß / Schrift. | Stemper 444, Slg. Memmesh. 2398 ss | 250,- |
| 3147 | 5 Kreuzer 1736, Mannheim. | Slg. Noss 361, Slg. Memmesh. - ss | 40,- |
| 3148 | Ein zweites Exemplar. | ss - vz | 50,- |



3149



3150



3149

- | | | | |
|------|---|--------------------------|-------|
| 3149 | Silberabschlag von den Stempeln des Doppeldukaten 1742, Mannheim, auf seinen Tod. | Slg. Memmesh. 2431 f. vz | 200,- |
|------|---|--------------------------|-------|



3150



3151



3152



3150



3153



3153

- Kurlinie zu Sulzbach

Karl Theodor, 1743-1799

- | | | | |
|------|--|---|-------|
| 3150 | Lot von 2 Stück: Silberabschlag vom Dukat 1742, der Stadt Mannheim, auf seine Vermählung mit Maria Elisabetha Augusta. | Witt. - , Stemper 474, Slg. Noss II, 536, Slg. Memmesh. 2441 vz | 100,- |
| 3151 | Silbermedaille 1744 (unsigniert, von A. Schaeffer, 27,7 mm), auf die Genesung von den Röteln und die Huldigung von Mannheim. Stadtgöttin kniet vor thronendem Kurfürst / Kurfürst kniet vor Madonna unter Baldachin. | Stemper 481, Slg. Memmesh. 2444 ss - vz | 70,- |
| 3152 | Ein zweites Exemplar. | f. vz | 75,- |
| 3153 | 12 Kreuzer 1748, Mannheim. | Slg. Noss 442, Slg. Memmesh. - ss+ | 40,- |



3154

- 3154 Lot von 3 Stück: Bronze-Suitenmedaillen o. J. (1758, von A. Schaeffer, je 39,8 mm). Nr. 9 Ruprecht III., Nr. 21 Ludwig Philipp, 1758 Nr. 26 Karl Theodor. Jeweils Brustbild
Stemper 507, Slg. Mers. 2472 (Silber) f. vz, vz 100,-



3156



3155



3156

- 3155 Silbermedaille o. J. (1763, von A. Schaeffer, 28,0 mm) der Akademie der Wissenschaften. Brustbild / Januskopf auf Säule vor Tempel. Stemper 512. Slg. Memmesh. 2480 ss+ 125,-
3156 Konventionstaler 1764, Mannheim. Dav. 2539, Slg. Noss 377, Slg. Memmesh. - ss 140,-



3157



3158



- 3157 Konventionstaler 1764, Mannheim. Dav. 2539 A, Slg. Noss 375, Slg. Memmesh. 2491 ss+ 200,-
3158 Ein zweites Exemplar. ss+ 200,-



3160



3159



3160

- 3159 1/4 Konventionstaler 1765, Mannheim. Slg. Noss 439, Slg. Memmesh. 2496 ss+ 125,-
3160 1/2 Konventionstaler 1765, Mannheim. Slg. Noss 422, Slg. Memmesh. - ss 125,-



3162



3161



3162

3161 1/2 Konventionstaler 1765, Mannheim.

Slg. Noss 424, Slg. Memmesh. 2494 winz. Hksp., ss 60,-

3162 Konventionstaler 1765, Mannheim.

Dav. 2540, Slg. Noss 379, Slg. Memmesh. 2493 ss 150,-



3163



3164



3163 Konventionstaler 1769, Mannheim.

Dav. 2543, Slg. Noss 385, Slg. Memmesh. 2511 ss 125,-

3164 Konventionstaler 1771, Mannheim.

Dav. 2543, Slg. Noss 389, Slg. Memmesh. 2515 ss 180,-



3165



3166



3165 Konventionstaler 1772, Mannheim.

Dav. 2543, Slg. Noss 390, Slg. Memmesh. 2516 min. Sfr., ss 150,-

3166 Konventionstaler 1775, Mannheim.

Dav. 2544, Slg. Noss 394, Slg. Memmesh. 2522 kl. Sfr., ss 150,-



3167



3168



3167

3167 Konventionstaler 1777, Mannheim.

Dav. 2544, Slg. Noss 396, Slg. Memmesh. 2528 ss 180,-

3168 1/2 Konventionstaler 1778.

Witt. 2368, Hahn 344 ss 75,-



3169



3170



3169 Konventionstaler 1782, Mannheim.

Dav. 1959, Slg. Noss 403, Slg. Memmesh. - ss - vz 225,-

3170 Konventionstaler 1783, Mannheim.

Dav. 1959, Slg. Noss 404, Slg. Memmesh. 2557 kl. Sfr., ss+ 200,-



3172



3171



3172

3171 Silbermedaille 1783 (von J. L. Oexlein, 22,8 mm), auf das 50-jährige Regierungsjubiläum in Sulzbach. Altar mit Inschrift / Schrift.

Witt. 2296, Stemper 585, Slg. Memmesh. 2555 vz 60,-

3172 Silbermedaille 1783 (unsigniert, von J. L. Oexlein, 31,2 mm), auf den gleichen Anlaß wie vorher. Büste auf Postament / Schrift.

Stemper 584, Witt. 2295, Slg. Memmesh. 2554 kl. Rdf., vz 70,-



3174



3173



3174

3173 Ein zweites Exemplar.

kl. Kr., vz - St 125,-

3174 Konventionstaler 1786, Mannheim.

Dav. 1959, Slg. Noss 408, Slg. Memmesh. 2572 Sfr., ss 100,-



3175



3176



3175 Ein zweites Exemplar.

ss 125,-

3176 Konventionstaler 1788, Mannheim.

Dav. 1959, Slg. Noss 410, Slg. Memmesh. 2575 min. justiert, ss+ 200,-



3177



3178



3177

- 3177 Konventionstaler 1791, Mannheim. Dav. 1959, Slg. Noss 415, Slg. Memmesh. - vz 400,-
 3178 Silbermedaille 1792 (von H. Boltschauser, 35,1 mm) der kurpfälzischen Kollegien, zum 50-jährigen Regierungsjubiläum. Brustbild n. links / Löwe neben Gerechtigkeit und Weisheit. Stemper 607, Witt. 2311, Slg. Memmesh. 2594 kl. Rdf., ss - vz 110,-



3179



PFALZ - BIRKENFELD - ZWEIBRÜCKEN

Christian IV., 1735-1775

- 3179 Lot von 2 Stück: 1/6 Taler 1757, Zweibrücken, Kriegsgeld. Schuler 56 ff., Slg. Noss II, 455, Slg. Memmesh. 2729 ss, kl. Sfr., vz+ 120,-



3180

- 3180 Lot von 3 Stück: 12 Kreuzer 1759, 20 Kreuzer 1765 (2x, davon 1x Bleiabschlag). Schuler 66c, 101, -, Slg. Noss II, 458, 456, -, Slg. Memmesh. 2733, 2740, - vz, ss 90,-



3181



3182



3181

- 3181 Konventionstaler 1760, Zweibrücken. Dav. 2550, Schuler 72, Slg. Noss II, 445, Slg. Memmesh. 2738 ss 225,-

Karl II. August, 1775-1795

- 3182 Silbermedaille 1775 (von A. Schäffer, 40,7 mm), auf den Regierungsantritt und die Huldigung in Birkenfeld. Brustbilder des Herzogenpaares / Obelisk mit Wappen. Stemper 774 A, Schuler 123, Slg. Memmesh. 2758 Rand bearbeitet, ss 150,-



3183



3184



3183

PFALZ - BIRKENFELD - GELNHAUSEN

Maria Anna, 1753-1824

- 3183 Bronzemedaille o. J. (von J. Losch, 35,8 mm). Büste ihres Gemahls Wilhelm, Herzog von Bayern / Ihre Büste n. links. Stemper 793, Schuler 265, Slg. Memmesh. 2765 (Silber) vz 80,-

PFALZ - NEUBURG

Ottheinrich und Philipp, 1504-1544

- 3184 Batzen 1515, Neuburg. Slg. Noss II, 545, Slg. Memmesh. - ss 50,-



3185



3186



- 3185 Zehner (12 Kreuzer) 1530, Neuburg, mit Titel Karl V. Slg. Noss II, 540, Slg. Memmesh. 2822 Fundexemplar, ss+ 70,-
- 3186 Zehner (12 Kreuzer) 1531, Neuburg, mit Titel Karl V. Slg. Noss II, 541, Slg. Memmesh. - f. vz 70,-



3187



3188



3187

Wolfgang Wilhelm, 1614-1653

- 3187 Taler 1623, Kallmünz. Dav. 7162 A, Slg. Noss II, 578, Slg. Memmesh. 2841 Stempelfehler, l. justiert, ss+ 300,-

Philipp Wilhelm, 1653-1690

- 3188 Gulden zu 60 Kreuzer 1674, Neuburg. Dav. 758, Slg. Noss II, 606, Slg. Memmesh. 2850 min. Hksp., ss 70,-



3189



3190



- 3189 Gulden zu 60 Kreuzer 1675, Neuburg.
Dav. 758, Slg. Noss II, 608, Slg. Memmesh. 2852 kl. Sfr., justiert, ss 140,-
- 3190 Ein zweites Exemplar. ss 150,-



2:1



3191



2:1

- DIE OBERPFALZ

Philipp, "der Aufrichtige", 1476-1508

- 3191 Goldgulden 1500, Neumarkt.
Friedb. 1983, Götz 286, Slg. Noss -, Slg. Memmesh. - **Gold, RR!** 1. gewellt, ss 5000,-



3192



3193



PFALZ - ZWEIBRÜCKEN - VELDENZ

Johann II., 1604-1635

- 3192 Taler 1624 (aus 1623), Zweibrücken.
Dav. 7188, Slg. Noss II, 372, Slg. Memmesh. 2693 Feilspur am Rand, ss 250,-
- 3193 Ein zweites Exemplar. kl. ZE, vz 400,-



3194



POMMERN

- unter schwedischer Besetzung

Karl XI. von Schweden, 1660-1697

3194 Lot von 4 Stück: 1/3 Taler 1673, Stettin.

A.A.J. 125a, c, 126 ss, vz 500,-



3195



3195 Lot von 5 Stück: 1/3 Taler 1674, Stettin.

A.A.J. 128-130 ss 500,-



3196



3196 2/3 Taler 1683, Stettin.



3197



3197 2/3 Taler 1684, Stettin.

Dav. 765, A.A.J. 98 ss - vz 180,-

Dav. 765, A.A.J. 101 ss - vz 180,-



3198

3198 2/3 Taler 1687, Stettin.



3199 2/3 Taler 1689, Stettin.



3199

Dav. 766, A.A.J. 109 kl. Sfr., ss - vz 180,-
Dav. 767, A.A.J. 113c l. Doppelschlag, ss - vz 150,-



3200

3200 2/3 Taler 1690, Stettin.



3201 Ein zweites Exemplar.



3201

Dav. 767, A.A.J. 114b Fundexemplar, ss - vz 150,-
vz 250,-



3202

Karl XI. von Schweden, 1660-1697
3202 1/12 Taler 1694, Stettin.



3203

Adolph Friedrich von Schweden, 1751-1771
3203 4 Gute Groschen 1758, Stralsund.



A.A.J. 155 ss 80,-

A.A.J. 249b f. vz 70,-



3206

3204 8 Gute Groschen 1760, Stralsund.



3204

3205 Lot von 2 Stück: 8 Gute Groschen 1761, Stralsund.



3205

A.A.J. 247a, b l. Prägeschwäche, ss, Sfr., ss+ 70,-



3206 2/3 Taler 1763, Stralsund.



3206

Dav. 772, A.A.J. 240a Sfr., ss 120,-



3207



3208



- 3207 Ein zweites Exemplar.
3208 Ein drittes Exemplar.

Sfr., ss 120,-
ss+ 200,-



3210



3209



3210

- 3209 1/12 Taler 1768, Stralsund.

A.A.J. 257 vz 50,-

PREUSSEN

Georg Wilhelm, 1619-1640

- 3210 Ort 1625, Königsberg.

Olding 43a ss 50,-



3211



3212



Friedrich Wilhelm, "der Große Kurfürst", 1640-1688

- 3211 1/3 Taler 1668, Krossen.
3212 1/3 Taler 1671, Krossen.

v. Schr. 547 ss 150,-
v. Schr. 613 kl. ZE, ss 60,-



3213



3214



- 3213 1/3 Taler 1671, Minden.
3214 1/3 Taler 1672, Königsberg.

v. Schr. 752 ss+ 50,-
v. Schr. 672 ss 50,-



3215



3216



3215

3215 2/3 Taler 1675, Halberstadt.

Dav. 267, v. Schr. 348 (Regenstein) Prägeschwäche, f. vz

150,-

3216 18 Gröschel 1686, Königsberg.

v. Schr. 1728 Var. vz - prfr

50,-



3218



3217



3218

Friedrich III. (I.), 1688-1713

3217 Silbermedaille 1688 (unsigniert, 25,4 mm), auf die Geburt des Thronfolgers Friedrich Wilhelm. Roß mit Adlerkopf und Flügeln / Schrift.

Brockm. 312 ss+

80,-

3218 2/3 Taler 1689, Berlin.

Dav. 269, v. Schr. 55 ss+

90,-



3219



3220



3219 2/3 Taler 1690, Berlin.

Dav. 270, v. Schr. 74b Hksp., ss

50,-

3220 2/3 Taler 1690, Magdeburg.

Dav. 273, v. Schr. 167 l. Prägeschwäche, ss+

90,-



3221



3222



3221 2/3 Taler 1690, Minden.

Dav. 277, v. Schr. 227 l. Prägeschwäche, f. vz

90,-

3222 2/3 Taler 1691, Emmerich.

Dav. 281, v. Schr. 299 Druckstelle, ss

75,-



3223



3224



3223 2/3 Taler 1691, Magdeburg.

Dav. 273, v. Schr. 168 kl. Sfr., ss - vz 100,-

3224 2/3 Taler 1692, Emmerich.

Dav. 282, v. Schr. 309 Var. f. ss 75,-



3225



3226



3225 2/3 Taler 1693, Berlin.

Dav. 271, v. Schr. 130 Var. kl. ZE, Sfr., ss 90,-

3226 2/3 Taler 1693, Magdeburg.

Dav. 273, v. Schr. 176 vz 110,-



3227



3228



3227 2/3 Taler 1693, Minden.

Dav. 280, v. Schr. 277 ss 80,-

3228 2/3 Taler 1694, Emmerich.

Dav. 282, v. Schr. 335 ss 75,-



3229



3230



3229

3229 Ein zweites Exemplar.

ss - vz 100,-

3230 Dicker Silberabschlag von den Stempeln des Dukaten 1701, Königsberg, auf seine Krönung.

Schr. 400 Anm. ZE, Sfr. am Rand, ss 80,-



3231



3232



3231

- 3231 2/3 Taler 1709, Magdeburg. Dav. 293, Olding 39, v. Schr. 135 ss 350,-
 3232 Silberabschlag von den Stempeln des Dukaten 1713, Berlin, auf seinen Tod und die Beisetzung. Brockm. 464 kl. Stempelfehler, ss+ 100,-



3233



3234



Friedrich Wilhelm I., 1713-1740

- 3233 Silbermedaille 1732 (unsigniert, 32,2 mm), auf die Aufnahme Salzburger Emigranten. Christus und Apostel vor Schiffen / Engel über Christus und Emigrantenfamilie
 Roll 10, Zöttl 2659, Slg. Whiting 460 kl. Sfr. a. Rand, ss - vz 125,-

Friedrich II., "der Große", 1740-1786

- 3234 Silbermedaille 1741 (unsigniert, von G. W. Kittel, 31,9 mm), auf die Huldigung der schlesischen Stände. Brustbild / Silesia reicht Borussia die Herzogskrone. Olding 518a, F. u. S. 4251 ss+ 150,-



3236



3235



3237



- 3235 Silbermedaille 1742 (unsigniert, von G. W. Kittel, 33,6 mm), auf die Schlacht bei Chotusitz. Büste auf Postament / Schlachtengetümmel. Olding 528a ss 125,-
 3236 Silbermedaille 1742 (Chronogramm, von G. W. Kittel, 33,0 mm), auf den Frieden von Breslau. Friedenstaube über Wappen von Preussen und Österreich / Schrift. Olding 539a, P.i.N 525, F. u. S. 4275 ss - vz 100,-
 3237 Ein zweites Exemplar. vz 110,-



3238



3239



- 3238 Silbermedaille 1744 (unsigniert, von G. W. Kittel, 32,2 mm), auf die Einnahme von Prag. Olding 552, F. u. S. 4290 f. vz 200,-
 3239 Silbermedaille 1745 (Chronogramm, von G. W. Kittel, 31,0 mm), auf den Frieden von Dresden. Olding 568, P.i.N. 548 vz 125,-
 Preussischer Adler / Schrift.



3240



3241



3240

- 3240 1/2 Taler 1750, Berlin. Olding 13b, v. Schr. 188b ss 70,-
 3241 Friedrichs d'or 1750, Berlin. Friedb. 2381, Olding 400a.1, v. Schr. 93 Gold Hksp., ss 1000,-



3242



3243



- 3242 1/2 Taler 1751, Breslau. Olding 30, v. Schr. 191 kl. Sfr., ss 100,-
 3243 1/2 Taler 1752, Breslau. Olding 31, v. Schr. 193 ss+ 100,-



3244



3245



3246



3245



3244

- 3244 Ein zweites, ähnliches Exemplar. Olding 31, v. Schr. 198 ss+ 100,-
 3245 1/6 Taler 1753, Kleve. Olding 50b, v. Schr. 274 kl. Sfr., ss 80,-
 3246 6 Kreuzer 1755, Breslau. Olding 300, v. Schr. 1482 vz 50,-



3249



3247



3248



3249

- | | | | |
|------|---|---|-------|
| 3247 | 1/6 Taler 1756, Kleve. | Olding 51, v. Schr. 278 l. Prägeschwäche, ss - vz | 100,- |
| 3248 | Silbermedaille 1756 (von Kittel, 29,7 mm), auf den Sieg bei Lobositz. Schrift in Kranz / Schlachtengetümmel. | Olding 597, Slg. Henckel 1609 ss - vz | 125,- |
| 3249 | Bronzemedaille 1757 (unsigniert, 48,0 mm), auf den Sieg bei Prag. Brustbild / Viktoria über kniender Bohemia. | Olding 604a Kr. im Feld, ss | 50,- |



3251



3250



3251

- | | | | |
|------|---|--|------|
| 3250 | 1/3 Taler 1758, Dresden. | Olding 344, v. Schr. 1681 min. ZE, ss+ | 50,- |
| 3251 | Bronzegußmedaille o. J. (1757/1758, unsigniert, 43,9 mm), auf die Siege. Brustbild / Adler zur Sonne auffliegend. | Olding 640 min. Rdf., ss | 40,- |



3252



3253



3252

- | | | | |
|------|--|--|-------|
| 3252 | Bronzemedaille 1759 (von J. M. Mörikofer, 49,6 mm), auf die Siege des Jahres. Brustbild n. links / Thronende Klio, zu ihren Füßen sitzender Chronos. | Olding 666 Stempelfehler, kl. Rdf., vz | 125,- |
| 3253 | 1/6 Taler 1761, Königsberg, mit Brustbild und Titel Zarin Elisabeth I. | Olding 452a, v. Schr. 1859, Bitkin 682 justiert, ss - vz | 200,- |



3255



3254



3256



- 3254 Silbermedaille o. J. (1762, von D. Fehrmann, 33,0 mm), auf den 16. Geburtstag seines Neffen des schwedischen Kronprinzen. Büsten des schwedischen Königspaares / Schrift.
Olding 848, Hild. 106, 34 ss+ 60,-
- 3255 Silbermedaille 1763 (von J. L. Oexlein, 44,6 mm), auf den Frieden von Hubertusburg. Fama über Schloß Hubertusburg / Stehende Göttin mit Zepter und Ähre.
Olding 931, P.i.N. 595, F. u. S. 4454 f. vz 100,-
- 3256 Ein zweites Exemplar. f. vz 100,-



3257



- 3257 Ein drittes Exemplar. vz 125,-



3259



3258



3259

- 3258 1/2 Taler 1764, Magdeburg.
Olding 122, v. Schr. 531 ss 110,-
- 3259 Taler 1764, Berlin.
Dav. 2586, Olding 69d, v. Schr. 443 f. vz 200,-



3260



3261



3260 Taler 1766, Berlin.

Dav. 2586, Olding 69d, v. Schr. 449 ss 100,-

3261 Ein zweites Exemplar.

kl. Sfr., ss+ 100,-



3263



3262



3263

3262 1/2 Taler 1767, Breslau.

Olding 87, v. Schr. 529 ss+ 75,-

3263 Silbermedaille 1767 (von G. van Moelingen, 36,6 mm), auf die Vermählung seiner Nichte Friederike Sophie mit Wilhelm V. von Oranien. Beider Brustbild / Zwei Genien über Altar.

Olding 877 Kr., ss - vz 125,-



3265



3264



3265

3264 Taler 1772, Breslau.

Dav. 2586, Olding 85b, v. Schr. 482 f. ss 100,-

3265 Zinnmedaille 1779 (von J. Chr. Reich, 46,3 mm), auf den Frieden von Teschen. Die Brustbilder von Joseph II. und Friedrich II. einander gegenüber / Strahlendes Dreieck über zwei Säulen mit Kronen und Wappen.

Olding 710, F. u. S. 4492 mit Kupferstift, ss+ 70,-



3266



3268



3267



- | | | | |
|------|--|--|-------|
| 3266 | Ein zweites Exemplar. | mit Kupferstift, kl. Rdf., vz | 70,- |
| 3267 | Ein drittes Exemplar. | mit Kupferstift, vz | 70,- |
| 3268 | Silbermedaille 1779 (von Loos, 43,6 mm), auf den Frieden von Teschen. Büste auf Postament / Allegorie. | F. u. S. 4488, Olding 708, Sommer A 5 Rdf., vz | 125,- |



3269



3270



- | | | | |
|------|----------------------|---|-------|
| 3269 | Taler 1785, Berlin. | Dav. 2590, Olding 70, v. Schr. 471 vz | 180,- |
| 3270 | Taler 1785, Breslau. | Dav. 2590, Olding 86, v. Schr. 488 l. justiert, kl. Sfr., f. vz | 150,- |



3271



- | | | | |
|------|--|-------------------------|-------|
| 3271 | Silbermedaille 1786 (von J. G. Holtzhey, 45,0 mm), auf seinen Tod. Brustbild n. links / Urne zwischen Symbolen der Kultur und des Krieges. | Olding 753a kl. Kr., vz | 120,- |
|------|--|-------------------------|-------|



3273



3272



3273

3272 Ein zweites Exemplar.

kl. Rdf., vz 180,-

Friedrich Wilhelm II., 1786-1797

3273 Zinnmedaille 1786 (von J. Reich, 46,6 mm), auf den Regierungsantritt. Brustbild / Aufgehende Sonne bestrahlt Segelschiff und Küstenlandschaft.

Olding 7 kl. Kr., vz 70,-



3274



3275



3276



3274 Silbermedaille 1786 (von A. Abramson, 42,3 mm), auf den gleichen Anlaß wie vorher. Brustbild n. links / Minerva übergibt sitzendem Herkules das Staatsruder.

Olding 4, Hoffmann 63 kl. Rdf., ss 200,-

3275 Silbermedaille 1786 (von D. F. Loos, 41,9 mm), auf den gleichen Anlaß wie vorher. Brustbild n. links / Minerva mit Speer und Schild neben Ölbaum.

Olding 6, Sommer A 11 kl. Rdf., ss+ 100,-

3276 Ein zweites Exemplar.

vz 150,-



3278



3277



3278

- 3277 Silbermedaille 1786 (von A. Abramson, 27,5 mm), auf die Huldigung des Kurfürstentums Brandenburg. Brustbild / Schrift. Olding 21 vz 60,-
- 3278 Silbermedaille 1786 (von D. F. Loos, 42,2 mm), auf den gleichen Anlaß wie vorher. Brustbild n. links / Schrift in Kranz. Olding 22, Sommer A 13/4 kl. Rdf., ss+ 80,-



3279



3280



3282



3281



- 3279 Silbermedaille 1786 (von A. König, 28,8 mm), auf die Huldigung der Schlesischen Stände in Breslau. Brustbild n. links / Silesia kniet vor Altar. Olding 27, F. u. S. 4532 vz+ 70,-
- 3280 Taler 1788, Berlin. Dav. 2597, Olding 1, v. Schr. 25, J. 23 fleckig, f. ss 70,-
- 3281 1/3 Taler 1789, Königsberg. Olding 11, v. Schr. 70, J. 22 vz 60,-
- 3282 Taler 1790, Breslau. Dav. 2597, Olding 6, v. Schr. 30, J. 23 l. justiert, ss 100,-



3283



3284



- 3283 Ein zweites Exemplar. min. Sfr., f. vz 180,-
- 3284 Taler 1791, Berlin. Dav. 2599, Olding 3, v. Schr. 35, J. 25 vz 150,-



3286



3285



3286



- 3285 Zinnmedaille 1791 (von J. Chr. Reich, 43,0 mm), auf die Konvention von Pillnitz. Die Büsten von Leopold II. und Friedrich Wilhelm II. einander gegenüber / Schrift.

Olding 72 mit Kupferstift, kl. Rdf., f. vz

50,-

- 3286 Bronzemedaille 1791 (von Loos, 45,2 mm), auf die Vermählung seiner Tochter Friederike mit dem Osnabrücker Fürstbischof Friedrich von York. Beider Brustbilder n. links / Genius überreicht Batavia eine Rose.

Olding 142, Sommer A 30 vz

70,-



3287



3288



- 3287 Silbermedaille 1791 (unsigniert, von J. J. G. Stierle, 30,0 mm), auf den gleichen Anlaß wie vorher. Beider Brustbild / Kranz um zwei gekreuzte Fackeln.

Olding 137, Brockm. 1051 schöne Patina, vz

100,-

- 3288 Silbermedaille 1791 (unsigniert, von J. J. G. Stierle, 30,0 mm), auf die Vermählung seiner Tochter Friederike Luisa Wilhelmina mit Wilhelm Friedrich von Oranien. Beider Brustbilder / Beider Wappen an Altar.

Olding 144, v. Loon 800 ss+

60,-



3290



3289



3290



- 3289 2/3 Taler 1792, Schwabach, für Ansbach-Bayreuth.

Olding 36a, J. 208a, Slg. Wilm. 1151 ss - vz

70,-

- 3290 Taler 1793, Königsberg.

Dav. 2599, Olding 10, v. Schr. -, J. 25 min. Sfr., f. vz

150,-



3292



3291



3292



- 3291 Silbermedaille 1793 (von D. u. F. Loos, 36,8 mm), auf die Einnahme der Stadt Mainz durch preussische Truppen. Brustbild in Uniform mit Ordensstern / Der preussische Adler schleudert Blitze auf die belagerte Stadt. Olding 90, Sommer A 35, Slg. Wa. 761 kl. Rdf. u. Kr., vz 90,-
- 3292 Silbermedaille 1793 (von D. F. und F. W. Loos, 42,9 mm), auf die Vermählung seines Sohnes Friedrich Ludwig Karl mit Friederike von Mecklenburg-Strelitz. Beider Brustbild n. links / Aphrodite in Wolke reicht einem Krieger einen Myrthenkranz. Olding 138, Sommer A 41 vz 200,-



3293



3294



- 3293 2/3 Taler 1794, Schwabach, für Ansbach-Bayreuth. Olding 36b, J. 208b, Slg. Wilm. 1151 kl. Sfr., ss+ 80,-
- 3294 Ein zweites Exemplar. ss - vz 100,-



3295



3297



3296



- 3295 Konventionstaler 1794, Berlin, für den Handel mit Süddeutschland. Dav. 2600, Olding 55, v. Schr. 222, J. 182 ss 200,-
- 3296 Ein zweites Exemplar. ss+ 225,-
- 3297 Silbermedaille 1795 (von D. F. Loos, 43,2 mm), auf den Frieden zu Basel. Brustbild v. vorne / Friedensgöttin überreicht thronendem Kriegsgott Ölweig. Olding 107, Sommer A 45/1 min. Rdf., f. vz 150,-



3298



3299



3298

3298 Taler 1796, Berlin.

Dav. 2599, Olding 3, v. Schr. 40, J. 25 f. Kr., ss - vz

100,-

3299 Friedrichs d'or 1796, Berlin.

Friedrb. 2417, Olding 60, v. Schr. 10 **Gold** min. Kr., f. ss

750,-



3300



3301



3300 2/3 Taler 1797, Berlin, "Handelsmünze".

Olding 57, v. Schr. 227, J. 184 ss

150,-

3301 Ein zweites Exemplar.

vz 450,-



3303



3302



3303

3302 Taler 1797, Breslau.

Dav. 2599, Olding 7, v. Schr. 48, J. 25 justiert, ss+

90,-

3303 Silbermedaille 1797 (von J. Stierle, 35,0 mm), auf seinen Tod. Brustbild n. links / Krone und Hermelinmantel auf Podest.

Olding 123 Rdf., ss

60,-



3305



3304



3305

Friedrich Wilhelm III., 1797-1840

3304 Lot von 2 Stück: 4 Groschen 1798, 1802 A.

Olding 109, AKS 23, J. 27 l. justiert, vz

50,-

3305 Silbermedaille 1798 (von F. W. Loos, 30,2 mm), auf die Huldigung in Berlin. Brustbild n. links / Adler über Quader mit Fahne und Bienenkorb

Olding 174, Sommer A 65 vz

50,-



3307



3306



3307

3306 Ein zweites Exemplar.

schöne Patina, f. St 70,-

3307 Ein drittes, größeres Exemplar (41,7 mm).

Olding 173 kl. Rdf., ss - vz 100,-



3308



3309



3308

3308 Ein viertes Exemplar.

f. Kr., vz - St 125,-

3309 Silbermedaille 1798 (von A. Abramson, 34,1 mm), auf den gleichen Anlaß wie vorher. Brustbild n. links / Adler neben Jüngling mit Waage und Steuerruder. ö

Olding 172, Hoffmann 99 Rdf., Kr., ss 70,-



3311



3310



3311

3310 21 Batzen 1799, für Neuenburg.

Olding 165, J. 245a, D. T. 243, HMZ 2-715a Stempelfehler, ss+ 200,-

3311 Taler 1799, Berlin.

Dav. 2603, Olding 102a, v. Schr. 43, J. 29 ss - vz 90,-



3312



3313



3312

3312 Taler 1800 A.

Thun 242, Olding 102a, AKS 10, J. 29 ss 50,-

3313 Silbermedaille 1800 (von D. F. Loos u. J. v. Döll, 36,2 mm), auf das Ende des 18. Jahrhunderts. Brustbild n. links / Adler auf Emblemen

Olding 182, Sommer A 68, Strothotte 1800-9 ss+ 70,-



3314



3315



3314 Ein zweites Exemplar.

vz 75,-

3315 Silbermedaille 1801 (von J. J. Stierle, 36,4 mm), auf das 100-jährige Bestehen des Königreiches. Borussia mit Schild und Lanze neben Flußgott Pregel / Krone in Schlangenring.

Slg. Marienb. 3665 l. berieben, f. vz 50,-



3316



3317



3316 Silbermedaille 1801 (von D. F. Loos u. J. v. Döll, 36,5 mm), auf den Frieden von Lunéville. Pax mit Füllhorn auf Erdkugel / Göttin der Weisheit entwaffnet mit Medusenschild die Kriegsgöttin.

Sommer A 79, PiN 694 feinst geglättet, vz 50,-

3317 Ein zweites Exemplar.

vz 80,-



3318



3319



3318 Taler 1802 A.

Thun 242, Olding 102a, AKS 10, J. 29 ss+ 70,-

3319 Taler 1803 A.

Thun 242, Olding 102a, AKS 10, J. 29 ss - vz 80,-



3320



3321



3320 Silbermedaille 1803 (von A. Abramson, 30,0 mm), auf die Huldigung von Hildesheim und Goslar. Brustbild n. links / Sitzende Borussia mit Waage und Füllhorn. Olding 207, Hoffmann 104 ss+ 60,-

3321 Silbermedaille 1803 (von A. Abramson, 30,0 mm), auf die Huldigung von Münster. Brustbild n. links / Sitzende Borussia mit Waage und Füllhorn. Olding 209, Hoffmann 103 ss+ 60,-



3323



3322



3323

3322 1/3 Taler 1807 A.

3323 Taler 1814 A.

Olding 107, AKS 20, J. 28 ss+ 70,-

Thun 244, Olding 103a, AKS 11, J. 33 ss - vz 100,-



3324



3325



3324

3324 Versilberte Bronzemedaille 1814 (von J. Stettner, 37,2 mm), auf den Einzug in Paris. Brustbilder von Zar Alexander, Kaiser Franz I. und Friedrich Wilhelm III. / Truppeneinzug durch Tor St. Martin.

Olding 264, Slg. Julius 2869 vz+ 70,-

3325 Taler 1815 A.

Thun 244, Olding 103a, AKS 11, J. 33 f. vz 80,-



3326



3327



3326 Silbermedaille 1815 (unsigniert, 37,6 mm), der in Paris stationierten Beamten der preussischen Armee unter Friedrich von Ribbentrop zum Geburtstag des Königs. Eisernes Kreuz über Adler / Schrift. Mit Randschrift.

Olding 326, Slg. Julius 3447 kl. Rdf., vz 90,-

3327 Ein zweites Exemplar.

kl. Kr., vz 90,-



3328



3329



3328

3328 Taler 1816 A, "KAMMERHERRNTALER".

Thun 245, Olding 105b, AKS 12, J. 35 f. ss 250,-

3329 Silbermedaille 1816 (von D. F. Loos u. J. v. Döll, 36,3 mm), auf die Feiern in Berlin, anlässlich des Pariser Friedens. Pax mit Füllhorn und Ölweig / Minerva entwaffnet den Krieg.

Sommer A 186, Slg. Julius 3586 Kr., f. vz 80,-



3331



3330



3331

- 3330 1/6 Taler 1817 B. Olding 116, AKS 24, J. 31 vz - St 100,-
 3331 Silbermedaille 1817 (von Loos, 30,0 mm), auf die 300-Jahrfeier der Reformation. Brustbild von Martin Luther / Bibel auf Altar. Sommer A 194/1, Slg. Whiting 571 vz 50,-



3333



3332



3333

- 3332 Ein zweites Exemplar. schöne Patina, vz+ 70,-
 3333 Bronzemedaille 1820 (von A. F. König, 47,4 mm), auf den 70. Geburtstag des Fürsten von Hardenberg. Brustbild in Toga / Antike Galeere. Slg. Marienb. 7662 vz 50,-



3334



3336



3335



- 3334 Bronzemedaille 1822 (von A. F. König, 42,4 mm), auf sein 25-jähriges Regierungsjubiläum. Büste n. links / Genius mit Füllhorn an Flammenaltar. Olding 362, Slg. Marienb. 3810 vz 50,-
 3335 Bronzemedaille 1823 (von H. F. Brandt, 41,4 mm), auf die Vermählung seines Sohnes Friedrich Wilhelm mit Elisabeth von Bayern. Beider Büste / Hymen mit beider Wappen. Glatter Rand. Lehnert 35, Slg. Marienb. 4161 vz 50,-
 3336 Silbermedaille 1824 (von Gube, 30,1 mm), auf die 700-Jahrfeier der Christianisierung von Pommern. Herzog Boleslaw III. und Bischof Otto von Bamberg / Taufbecken und Denkmal. vz 100,-



3338



3337



3338

3337 1/6 Taler 1826 D.

Olding 199, AKS 26, J. 58 vz - St

50,-

3338 Ausbeutetaler 1826 A.

Thun 248, Olding 183, AKS 16, J. 61 kl. Rdf., ss+

60,-



3339



3340



3339

3339 Bronzemedaille 1827 (von H. Gube, 42,1 mm), auf die Vermählung seines Sohnes Friedrich Karl Alexander mit Maria von Sachsen-Weimar-Eisenach. Beider Brustbild / Borussia empfängt das Brautpaar.

Olding 477, Slg. Mers. 4042 l. fleckig, vz

50,-

3340 Taler 1829 A.

Thun 250, Olding 182, AKS 17, J. 62 min. Rdf., vz

80,-



3341



3342



3341

3341 Bronzemedaille 1829 (von F. König, 50,4 mm), auf den Generalintendanten Karl Graf Brühl. Büste n. links / Personifikationen der Musik, Tragödie und Komödie.

Slg. Wurzb. 995 vz

70,-

3342 Bronzemedaille o. J. (1829, von H. Gube, 41,2 mm). Brustbild n. links / Krone zwischen Schwert und Zepter.

Olding 443, Slg. Marienb. 3611 vz

50,-



2:1



3343



2:1

- 3343 Doppelter Friedrichs d'or 1832 A. Friedb. 2428, Olding 215, D. S. 161, AKS 2, J. 110, Schlumb. 567
Gold, RRR ! Jahrgang fehlt in allen uns bekannten Sammlungen ! vz 9000,-



3344



3346



3345



- 3344 Bronzemedaille 1833 (unsigniert, 39,6 mm), auf die 500-Jahrfeier des Doms in Königsberg. Drei durch eine Kette verbundene Wappen / Dom. Slg. Marienb. 2697 kl. Rdf., ss+ 70,-
- 3345 Bronzemedaille o. J. (1836, von J. L. Jachtmann, 41,3 mm), auf den 50. Todestag Friedrich II. Büste / Adler mit Schriftrolle. Slg. Henckel 1835 vz 40,-
- 3346 Ausbeutetaler 1837 A. Thun 251, Olding 184, AKS 18, J. 63 PCGS MS 63, mit polierten Stempeln geprägt, winz. Kr., EA 750,-



3347



- 3347 Silbermedaille 1839 (von C. Pfeuffer, 36,6 mm), auf die 300-Jahrfeier der Reformation in Brandenburg. Brustbild von Kurfürst Joachim II. / Abendmahlszene. Sommer P 63, Slg. Whiting 693 kl. Rdf., f. vz 50,-



3349



3348



3349

- 3348 Ein zweites Exemplar. winz. Rdf., f. St 70,-
- 3349 Bronzemedaille o. J. (von J. V. Döll, 50,6 mm), auf den Stammherrn Tassilo von Zollern. Geharnischtes Brustbild / Siegreicher Graf mit Fahne und Schild. Slg. Marienb. 4204 vz 50,-



3351



3350



3351

- 3350 Silberne Schulprämie o. J. (von Loos, 25,4 mm). Bienenkorb / Schrift. Sommer B 38/2 vz 50,-
- 3351 Silberne Prämienmedaille o. J. (von Loos, 39,2 mm) des Gewerbevereins der Provinz Preussen. Allegorie / Schrift. kl. Rdf., ss - vz 40,-



3352



3353



3352

- 3352 Silbermedaille o. J. (unsigniert, 39,2 mm), für Verdienste um den Staat. Gekröntes Monogramm / Schrift in Kranz. Olding 441 Hksp., vz 30,-
- 3353 Silberne Schießprämie o. J. (von A. F. König, 36,6 mm). Brustbild n. links / Schrift in Kranz. Olding 429, Slg. Pe. 1806 ss - vz 50,-



3354



3355



3354 Ein zweites, schweres Exemplar.

Olding 429, Slg. Pe. 1805 vz 90,-

3355 Ein drittes, unsigniertes Exemplar.

Olding 430, Slg. Pe. 1805 Var. kl. Rdf., ss - vz 60,-



3356



3356



3357

3356 Ein viertes Exemplar.

Olding 430, Slg. Pe. 1805 Var. min. Rdf., vz 70,-

3357 Silberne Schießprämie o. J. (von G. Goetze, 34,3 mm). Büste / Schrift in Kranz.

Olding 431, Slg. Pe. 1808 vz - St 125,-



3358



3359



3360



3358 Bronzemedaille 1840 (von A. F. König, 41,4 mm), auf seinen Tod. Büste n. links / Todesengel neben personifizierter Geschichte.

Olding 388, Slg. Marienb. 3851 vz - St 50,-

3359 Ein zweites Exemplar in Silber.

kl. Rdf., vz 70,-

3360 Ein drittes Exemplar.

min. Rdf., vz 80,-



3361

Friedrich Wilhelm IV., 1840-1861

- 3361 Bronzemedaille 1823 (von A. F. König, 47,7 mm), auf seine Vermählung mit Elisabeth Ludovica von Bayern. Beider Büste n. links / Hymen bekränzt Brautpaar an Altar.
Slg. Marienb. 4160, Witt. 2818 vz 50,-



3363



3362



3364



- 3362 Zinnmedaille 1840 (Signatur: H, 43,0 mm), auf die Huldigung. Brustbild / Adler auf Eichenkranz.
Slg. Henckel 2485 f. vz 50,-
- 3363 Silbermedaille 1840 (von K. Fischer u. C. Pfeuffer, 42,1 mm), auf die Huldigung in Berlin. Büste / Wappenkette um Eisernes Kreuz mit Krönungsinsignien.
Sommer P 68/2 kl. Rdf., f. vz 70,-
- 3364 Ein zweites Exemplar. vz 100,-



1,5:1



3365



1,5:1

- 3365 Friedrichs d'or 1841 A. Friedb. 2432, D. S. 165, Olding 357, AKS 63, J. 112a, Schlumb. 606 Gold ss+ 1200,-



3366

- 3366 Silbermedaille 1841 (von K. Fischer, 36,6 mm), auf den Tod von Carl Friedrich Schinkel. Büste / Slg. Julius 986 (Bronze) schöne Patina, vz 70,-



1,5:1



3367



1,5:1



- 3367 Goldmedaille zu 12 Dukaten 1842 (von König, 42,6 mm, 41,5 g), auf die Vermählung der Prinzessin Maria mit Kronprinz Maximilian von Bayern. Beider Büste / Borussia und Bavaria mit dem Brautpaar. Slg. Marienb. 4278 (Bronze), Witt. 2838 **Gold, RRRR!** kl. Kr., vz 20 000,-



3368



- 3368 Doppeltaler 1843 A. Thun 258, Olding 302, AKS 69, J. 74 f. ss 90,-



3369



3370



3369

- 3369 Doppeltaler 1845 A. Thun 258, Olding 302, AKS 69, J. 74 kl. Rdf., ss 125,-
- 3370 Bronzemedaille 1846 (von C. Pfeuffer, 42,6 mm). Widmung der Mansfelder Bergwerksgesellschaften. Büste / Betriebsgebäude. Müs. 49.1/43a, Sommer P 81 (Silber) vz - St 80,-



3372



3371



3372

- 3371 Taler 1855 A. Thun 260, Olding 306, AKS 76, J. 80 kl. Rdf., f. vz 70,-
- 3372 Doppeltaler 1856 A. Thun 259, Olding 303, AKS 70, J. 82 kl. Rdf., f. vz 200,-



3374



3373



3375



3374

- 3373 Ausbeutevereinstaler 1857 A. Thun 263, Olding 317, AKS 79, J. 85 vz 75,-
- 3374 Bronzemedaille 1859 (von F. Staudigel u. F. W. Kullrich, 53,2 mm), auf die Geburt des Prinzen Friedrich Wilhelm. Adler mit Portraittafeln des Königspaares / Engel mit dem Neugeborenen. Slg. Marienb. 6780 kl. Rdf., vz 70,-
- 3375 Vereinstaler 1860 A. Thun 262, Olding 316, AKS 78, J. 84 vz - St 125,-



3376



3377



3376 Ein zweites Exemplar.

vz - St 125,-

Wilhelm I., 1861-1888

3377 Vereinstaler 1861 A, "KRÖNUNGSTALER".

Thun 265, Olding 403, AKS 116, J. 87 vz - St

40,-



3379



3378



3379

3378 Ein zweites Exemplar.

f. St 50,-

3379 Silbermedaille 1861 (von C. Pfeuffer, 42,3 mm), auf die Krönung in Königsberg. Brustbilder des Königspaares / Adlerschild mit Krönungsinsignien im Wappenkranz.

Sommer P 94 vz 125,-



3380



3381



3380 Vereinstaler 1861 A.

Thun 266, Olding 404, AKS 97, J. 92 kl. Rdf., vz - St

150,-

3381 Ein zweites Exemplar.

min. Rdf., f. St 180,-



3383



3382



3383

3382 1/6 Taler 1863 A.

Olding 409, AKS 100, J. 91 l. berieben, vz

50,-

3383 Silbermedaille o. J. (1879, von W. Kullrich, 45,1 mm), für Eheleute zur Goldenen Hochzeit. Brustbilder des Kaiserpaares / Schrift.

Sommer K 88 schöne Patina, vz - St 75,-



3384



3385



- 3384 Vereinstaler 1866 A, "SIEGESTALER".
3385 Ein zweites Exemplar.

Thun 271, Olding 407, AKS 117, J. 98 vz+ 90,-
min. Rdf., f. St 100,-



3386



3387



3386

- 3386 Silbermedaille 1886 (von O. Schultz, 47,6 mm), auf das 100-jährige Jubiläum der Kunstausstellung in Berlin. Brustbild / Brustbild von Friedrich II., dem Großen, n. links.

Slg. Marienb. 6246 Hksp., Rdf., ss 70,-

Wilhelm II., 1888-1918

- 3387 Silbermedaille 1912 (von K. Goetz, 36,7 mm), auf den 200. Geburtstag von Friedrich dem Großen. Brustbild / Drei marschierende Soldaten.

Kienast 12 vz 110,-



3389



3388



3389

- 3388 Silbermedaille 1915 (von P. Sturm, 34,1 mm), auf das 500-jährige Jubiläum des Hauses Hohenzollern in Brandenburg. Kaiser Wilhelm zu Pferd / Markgraf Friedrich.

Slg. Marienb. 10600 schöne Patina, f. St 70,-

- 3389 Silbermedaille o. J. (von E. Weigand, 45,0 mm), für Ehejubiläen. Brustbilder des Kaiserpaars / Schrift.

Sommer W 82, Lange 619 vz 50,-



3391



3390



3391

QUEDLINBURG

- Abtei

Anna Sophia von Pfalz-Birkenfeld, 1645-1680

3390 2/3 Taler 1675.

Dav. 773, Mehl 502c Rdf., ss 200,-

3391 2/3 Taler 1676. "Spruchgulden".

Dav. 777, Mehl 520a Rdf., ss+ 200,-



3392



3393



3392

3392 2/3 Taler 1677 (aus 1676).

Dav. 775, Mehl 524 Anm. l. Prägeschwäche, kl. Sfr., ss 200,-

Anna Dorothea von Sachsen-Weimar, 1685-1704

3393 1/8 Taler 1704, Braunschweig, auf ihren Tod.

Mehl 533, Slg. Mers. 4386 ss 100,-



3394



3395



3394

- Stadt

3394 Silbermedaille 1922 (unsigniert, 50,2 mm), auf die 1000-Jahrfeier der Stadt. Hüftbild von König Heinrich I. / Schrift.

100,-

RAVENSBURG

- Stadt

3395 Silberne Schulprämie o. J. (unsigniert, 32,2 mm) des Gymnasiums. Stadtwappen / Schrift.

Nau 53, Slg. Wurster 1758 vz - St 70,-



3397



3396



3398



REGENSBURG

- Bistum

Sedisvakanz 1763

- 3396 Silbermedaille 1763 (von J. L. Oexlein, 55,5 mm). Wappenschild im Kranz der Domkapitularwappen / Dom. Em./Koz. 106.2, Zep. 248, Slg. Erl. 2304 Rdf., Kr., ss - vz 180,-

Sedisvakanz 1787

- 3397 Konventionstaler 1787. Dav. 2606, Em./Koz. 114, Zep. 250 Hksp., f. Kr., ss+ 150,-
3398 Ein zweites Exemplar. ss - vz 250,-



3399



3400



3399

Franz Xaver von Schwäbl, 1833-1841

- 3399 Silbermedaille 1840 (von J. J. Neuss, 36,9 mm), auf die 1100-Jahrfeier des Bistums. St. Wolfgang in Wolken / Domfassade. Em./Koz. 129.2 vz - St 75,-

- Stadt

- 3400 Silberjeton 1575, auf die Wahl von Rudolph II. zum römischen König. Wahlstisch mit Kugeln / Schrift. Plato 110 Hksp., ss 40,-



3401



3402



3401

- 3401 Neujahrsklippe 1617 (unsigniert, 32,3 x 33,1 mm). Wappen / Schrift.
Plato 250, Strothotte 1617-3 Hksp., ss - vz 90,-
- 3402 Silbermedaille 1627 (unsigniert, 23,6 mm), auf die Grundsteinlegung der Dreieinigkeitskirche.
Kirchenansicht / Schrift. Plato 29, Slg. Beckenb. 1386 ss - vz 60,-



3404



3403



3404

- 3403 Silbermedaille 1627 (unsigniert, 33,1 mm), auf die Grundsteinlegung der Dreifaltigkeitskirche. Hl. Dreifaltigkeit und zwei Engel über Kirche / Schrift im Wappenkranz. Plato 24 ss - vz 100,-
- 3404 Silbergußmedaille 1627 (unsigniert, 55,3 mm), auf die Grundsteinlegung der Dreieinigkeitskirche. Hl. Dreifaltigkeit und zwei Engel über Kirche / Schrift im Wappenkranz. Plato 21 Hksp., Felder geglättet, ss 80,-



3406



3405



3407



- 3405 Silberabschlag von den Stempeln des 1/2 Dukat 1636, auf die Krönung von Ferdinand III. zum römischen König. Plato 115, Slg. Mont. 802 vz - St 125,-
- 3406 Silberabschlag von den Stempeln des Doppeldukaten 1636, auf die Krönung von Ferdinand III. zum römischen König. Plato 112b, Slg. Mont. 800 vz 100,-
- 3407 Silberabschlag von den Stempeln des Dukatens 1641, auf den Reichstag und den Friedenswunsch. Kurfürstenwappen um Doppeladler / Friedenstaube über Stadtswappen. Plato 168, Slg. Jenke 232 Hksp., ss 80,-



3408



3409



3408



- 3408 Tragbare Silbermedaille 1641 (von H. G. Bahre, 33,9 mm), auf die Eröffnung des Reichstages. Brustbild von Kaiser Ferdinand III. über Stadtwappen / Wappen der sieben Kurfürsten um Schrift.

Plato 89 ss 80,-

- 3409 Ein zweites Exemplar.

Hksp., ss 80,-



3411



3410



3411



- 3410 Silberabschlag von den Stempeln des Dukaten 1649, auf das Dankfest für den Westfälischen Frieden.

Plato 176, Deth./Ord. 164 ss - vz 70,-

- 3411 Silberabschlag von den Stempeln des Doppeldukaten 1653, auf die Krönung von Ferdinand IV. zum römischen König.

Plato 121, Slg. Mont. 844 vz 80,-



3413



3412



3414



- 3412 Silbermedaille 1653 (von H. Federer, 33,8 mm), auf den gleichen Anlaß wie vorher. Doppeladler auf Reichsapfel über Landschaft und Stadtansicht / Schrift.

Plato 127, Slg. Mont. - gestopftes Loch, Hksp., ss - vz 50,-

- 3413 Ein zweites, ähnliches Exemplar (41,2 mm).

Plato 125, Slg. Mont. 843 kl. Hksp., ss 150,-

- 3414 Taler 1694, mit Titel Leopold I.

Dav. 5773, Beckenb. 6159 Stempelfehler, kl. Druckstelle, ss 300,-



- | | | |
|------|--|-------|
| 3415 | Silbermedaille 1705 (von P. H. Müller, 41,3 mm), auf die Huldigung an Joseph I. In Boot sitzende Stadtgöttin überreicht stehendem Kaiser den Stadtschlüssel / Stadtgöttin an Altar. Mit Randschrift.
Forster 734, Plato 59 kl. Rdf., ss | 200,- |
| 3416 | Silberabschlag von den Stempeln des Dukaten 1717, auf die 200-Jahrfeier der Reformation.
Plato 50, Slg. Whiting 237 vz | 60,- |



- | | | | |
|------|------------------------------|--------|-------|
| 3417 | Lot von 2 Stück, wie vorher. | ss, vz | 100,- |
|------|------------------------------|--------|-------|



- | | | | |
|------|--|--------------------------------|------------|
| 3418 | Silbermedaille 1730 (Chronogramm, von M. Federer, 23,3 mm), auf die 200-Jahrfeier der Übergabe der Augsburger Konfession. Auge Gottes über Konfession auf Altar / Schrift.
Plato 53, Slg. Whiting 436 | vz | 80,- |
| 3419 | Lot von 2 Stück: Silberabschlag von den Stempeln des Dukaten 1742, auf die 200-Jahrfeier der Reformation in Regensburg.
Plato 56, Slg. Whiting 487 | Felder geglättet (1 Expl.), vz | 70,- |
| 3420 | 10 Kreuzer 1754, mit Titel Franz I. | Beckenb. 7501 | f. St 80,- |
| 3421 | 20 Kreuzer 1754, mit Titel Franz I. | Beckenb. 7401 | vz 80,- |
| 3422 | 1/4 Konventionstaler 1754, mit Brustbild und Titel Franz I. / Stadtansicht. | Beckenb. 7301 | vz 250,- |



3423



3424



3423 1/2 Konventionstaler 1754, mit Brustbild und Titel Franz I. / Stadtansicht.

Beckenb. 7201 Hksp., ss - vz 90,-

3424 Ein zweites Exemplar.

ss - vz 125,-



3426



3425



3426

3425 Ein drittes Exemplar.

f. vz 200,-

3426 Konventionstaler 1754, mit Brustbild und Titel Franz I. / Stadtansicht.

Dav. 2618, Beckenb. 7101 l. berieben, f. vz 250,-



3427



3429



3428



3427 Silbermedaille 1755 (Chronogramm, von Loos, 37,9 mm), auf die 200-Jahrfeier des Religionsfriedens. Religio in Boot / Schrift.

Plato 180, Slg. Whiting 506 Felder geglättet, f. ss 70,-

3428 Ein zweites, tragbares Exemplar.

ss 80,-

3429 Konventionstaler 1756, mit Brustbild und Titel Franz I. / Stadtansicht.

Dav. 2618, Beckenb. 7103 ss 250,-



3430



3431



3430

- 3430 Konventionstaler 1759, mit Brustbild und Titel Franz I. Dav. 2619, Beckenb. 7104 ss - vz 250,-
- 3431 1/2 Schautaler 1763 (von J. Busch u. J. Körnlein, 33,1 mm) der Regensburger Stahlschützengesellschaft, auf den Frieden von Hubertusburg. Globus auf Podest / Schrift. Beckenb. S. 407, P.i.N. 614 min. Sfr., vz 150,-



3433



3432



3433

- 3432 1/2 Taler o. J., mit Brustbild und Titel Franz I. / Stadtansicht. Beckenb. 6251 Sfr., f. Kr., vz 200,-
- 3433 Silbermedaille o. J. (1765, von J. N. Körnlein, 40,9 mm), auf die Vermählung von Joseph II. mit Josepha von Bayern. Brautpaar an Altar / Ruhende Ratisbona vor Göttin Germania an Altar. Plato 131, Witt. 2252 Rdf., Kr., f. vz 100,-



3434



3436



3435



- 3434 1/2 Konventionstaler 1774, mit Brustbild und Titel Joseph II. Beckenb. 7202 winz. Rdf., vz 250,-
- 3435 Ein zweites, ähnliches Exemplar. Beckenb. 7203 kl. Sfr., vz 225,-
- 3436 Konventionstaler 1774, mit Brustbild und Titel Joseph II. Dav. 2624 A, Beckenb. 7112 Stempelfehler, vz 250,-



3438



3437



3438

- 3437 1/2 Konventionstaler 1775, mit Brustbild und Titel Joseph II. / Stadtansicht.
Beckenb. 7204 min. Hksp., ss - vz 100,-
- 3438 Konventionstaler 1775, mit Brustbild und Titel Joseph II.
Dav. 2625, Beckenb. 7115 Rändelfehler, f. ss 125,-



3439



3440



- 3439 Ein zweites Exemplar. min. justiert, ss - vz 250,-
- 3440 Konventionstaler 1775, mit Brustbild und Titel Joseph II. / Stadtansicht.
Dav. 2626, Beckenb. 7114 ss - vz 250,-



3441



3443



3442



- 3441 Ein zweites Exemplar. kl. Sfr., vz - St 750,-
- 3442 Konventionstaler 1780, mit Brustbild und Titel Joseph II. / Stadtansicht.
Dav. 2627, Beckenb. 7116 min. Sfr., justiert, ss+ 300,-
- 3443 1/2 Konventionstaler 1782, mit Brustbild und Titel Joseph II. / Stadtansicht. Beckenb. 7206 f. vz 180,-



3444



3445



- 3444 Silbermedaille 1788 (unsigniert, 31,3 mm), auf das Frei- und Freudenschiessen, anlässlich der 200-Jahrfeier der Bogenschützengesellschaft. Pyramide mit Armbrust und Pfeilen / Schrift. Mit Laubrand. Slg. Jenke 151 (1/4 Taler), Slg. Pe. 1615 f. St 100,-
- 3445 Silbermedaille 1788 (unsigniert, 33,5 mm), auf das 200-jährige Bestehen der Stahlschützen-gesellschaft. Zielscheibe / Schrift. Mit Laubrand. Slg. Jenke 136. Slg. Pe. R! vz - St 300,-



3446



- 3446 1/2 Konventionstaler 1791, mit Brustbild und Titel Leopold II. / Stadtansicht. Beckenb. 7209 min. SR, vz 250,-



3447



3449



3448



- 3447 Konventionstaler 1791, mit Brustbild und Titel Leopold II. Dav. 2631, Beckenb. 7117 f. vz 400,-
- 3448 Konventionstaler 1793, mit Brustbild und Titel Franz II. / Stadtansicht. Dav. 2633, Beckenb. 7120 SR, ss+ 200,-
- 3449 Bronzemedaille 1849 (von Birnböck, 40,9 mm), auf die Industrieausstellung. Stadtansicht / Schrift. Slg. Wurzb. 7874 min. Rdf., vz 40,-



3450



3451



3450

- 3450 Silberklippe 1881 (von Gebert, 30,3 x 30,3 mm), auf die Zusammenkunft bayerischer Numismatiker in Regensburg. Genius mit Wappen / Schrift. Erl. 116, Slg. Erl. 1251 St 70,-
- 3451 Bronzemedaille 1885 (unsigniert, 26,0 mm), auf das 25-jährige Bestehen der Literarischen Gesellschaft. Kopf der Minerva / Schrift. vz 40,-



3452



3453



3452

- 3452 Bronzeklippe 1910 (unsigniert, 31,0 x 30,8 mm), auf die zweite Zusammenkunft bayerischer Numismatiker. Engel mit Wappen / Schrift. Gebhard 10 vz - prfr 50,-

- Fürstentum

Carl Theodor, Fürstprimas von Dalberg, 1806-1810

- 3453 1/2 Konventionstaler 1809. AKS 8, J. 5 Broschierspur, ss - vz 60,-



3455



3454



3456



- 3454 Ein zweites Exemplar. justiert, vz 150,-
- 3455 Konventionstaler 1809. Thun 274, AKS 6, J. 6 l. justiert, ss - vz 250,-
- 3456 Konventionstaler 1809. Thun 275, AKS 7, J. 7 kl. Stempelfehler, f. vz 350,-



REUSS - UNTERGREIZ

- Ältere Linie

Heinrich III., 1733-1768

- | | | | |
|------|--|---|-------|
| 3462 | 1/4 Taler 1751, Saalfeld, Ausbeute der Grube Kleinreinsdorf. | S. u. K. 359, Mös. 50.2/1 Rändelfehler, ss - vz | 225,- |
| 3463 | 1/24 Taler 1753, Saalfeld. | S. u. K. 375 kl. Sfr., ss+ | 50,- |
| 3464 | 1/8 Taler 1753, Saalfeld, Ausbeute der Grube Kleinreinsdorf. | S. u. K. 371, Mös. 50.2/5 ss - vz | 125,- |



REUSS - EBERSDORF

- Jüngere Linie

Heinrich XXIV., 1747-1779

- | | | | |
|------|----------------------------------|---|-------|
| 3465 | 1/3 Taler 1764, Saalfeld. | S. u. K. 595, J. 88 l. justiert, ss | 80,- |
| 3466 | Konventionstaler 1765, Saalfeld. | Dav. 2642, S. u. K. 600, J. 90a kl. Sfr., ss - vz | 250,- |



Heinrich LXXII, 1822-1848

- | | | | |
|------|---|-----------------|-------|
| 3467 | Bronzemedaille 1847 (unsigniert, 41,6 mm), auf das 25-jährige Regierungsjubiläum. Büste n. links / Schrift. | S. u. K. 672 vz | 100,- |
|------|---|-----------------|-------|

REUSS - GERA

- Jüngere Linie

Heinrich, "der Jüngere", 1572-1635

- | | | | |
|------|---|----------------------------|--------|
| 3468 | Taler 1635, Lobenstein, auf seinen Tod. | Dav. 7313, S. u. K. 471 ss | 1200,- |
|------|---|----------------------------|--------|



3469



3470



3469

REUSS - SCHLEIZ

- Jüngere Linie

Heinrich I., 1666-1692

- 3469 2/3 Taler 1678, Saalfeld, auf den Tod seiner Gemahlin Maximiliane von Hardegg.
Dav. 791, S. u. K. 494 manipulierter Rand, f. ss 125,-

Heinrich XII., 1744-1784

- 3470 1/6 Taler 1763, Saalfeld. S. u. K. 525, J. 113 kl. Sfr., ss - vz 80,-



3471



3472



3473



3471

Heinrich XIV., 1867-1913

- 3471 Vereinstaler 1868 A. Thun 288, AKS 41, J. 136 kl. Rdf., ss - vz 150,-

REUTLINGEN

- Stadt

- 3472 Silbermedaille 1817 (unsigniert, 20,8 mm), auf die 300-Jahrfeier der Reformation. Beidseitig Schrift.
Slg. Whiting 587 vz 50,-

ROTHENBURG O. D. TAUBER

- Stadt

- 3473 Silberabschlag von den Stempeln des Dukaten 1744, auf die 200-Jahrfeier der Reformation in Rothenburg.
Slg. Whiting 492, Slg. Erl. 2138 St 110,-



3474



3475



- 3474 Silberabschlag von den Stempeln des Dukaten 1792, auf die 200-Jahrfeier des Rothenburger Gymnasiums. Stadttor/ Schrift. Slg. Pil. 1422 kl. Rdf., justiert, vz 50,-

- 3475 Ein zweites Exemplar. f. St 75,-



3476



3477



3476

SACHSEN

- vor der Teilung

Friedrich III., "der Weise", Johann und Georg, 1507-1525

3476 Klappmüntzentaler o. J., Annaberg. Dav. 9709 A, Schnee 19, Keilitz 44.1, Slg. Mers. 386 Hksp., ss 600,-

Johann Friedrich und Georg, 1534-1539

3477 Taler 1534, Freiberg. Dav. 9719, Schnee 63, Keilitz 127.2, Slg. Mers. 458 Graffito, Rdf., f. ss 300,-



3478



3479



3478 Taler 1537, Freiberg. Dav. 9721, Schnee 73, Keilitz 129, Slg. Mers. 409 kl. Rdf., ss+ 300,-

Johann Friedrich und Heinrich, 1539-1541

3479 Taler 1540, Annaberg. Dav. 9728, Schnee 94, Keilitz 152, Slg. Mers. 484 ss 250,-



3481



3480



3482



3481

3480 1/4 Taler 1542, Freiberg. Kei./Kohl 104, Keilitz 160, Slg. Mers. 494 Hksp., ss 60,-

Johann Friedrich und Moritz, 1541-1547

3481 Taler 1542, Annaberg. Dav. 9730, Schnee 104, Keilitz 185, Slg. Mers. 509 ss 250,-

3482 1/4 Taler 1543, Freiberg. Kei./Kohl 135, Keilitz 206, Slg. Mers. 527 kl. Sfr., ss 50,-



3484



3483



3484

3483 1/4 Taler 1546, Freiberg.

3484 1/2 Taler 1546, Annaberg.

Kei./Kohl 137, Keilitz 207, Slg. Mers. 527 ss

70,-

Kei./Kohl 124, Keilitz 199, Slg. Mers. 513 Prägeschwäche, Kr., ss

200,-



3485



3487



3486



- ALBERTINISCHE LINIE

Münzstätte wenn nicht anders angegeben, immer Dresden

Moritz, 1547-1553

3485 Taler 1548, Annaberg.

Dav. 9786, Schnee 680, Kei./Kahnt 4, Slg. Mers. 610 ss

300,-

3486 Taler 1549, Annaberg.

Dav. 9787, Schnee 689, Kei./Kahnt 10, Slg. Mers. - l. korrodiertes Fundexemplar, f. vz

400,-

3487 1/4 Taler 1550, Freiberg.

Kohl 6, Kei./Kahnt 17, Slg. Mers. 624 ss

70,-



3488



August, 1553-1586

3488 Taler 1556, Annaberg.

Dav. 9791, Schnee 703, Kei./Kahnt 48, Slg. Mers. 652 ss

250,-



3489



3490



3489

3489 Taler 1558. Jahreszahl zwischen Punkten.

Dav. 9795, Schnee 713 var., Kei./Kahnt 56.1, Slg. Mers. - ss 200,-

3490 1/2 Taler 1559, Stempelfehler MARSCALLVS.

Kohl 34, Kei./Kahnt 85, Slg. Mers. - winz. Hksp., ss 100,-



3491



3492



3491 Taler 1559.

Dav. 9795, Schnee 713, Kei./Kahnt 56.1, Slg. Mers. 671 ss 250,-

3492 Taler 1560.

Dav. 9795, Schnee 713, Kei./Kahnt 56, Slg. Mers. - ss 250,-



3493



3494



3493

3493 Taler 1562.

Dav. 9795, Schnee 713, Kei./Kahnt 56, Slg. Mers. 674 Hksp., ss 110,-

3494 1/2 Taler 1564.

Kohl 34, Kei./Kahnt 85, Slg. Mers. 676 kl. Sfr., ss 110,-



3495



3496



3495

3495 Taler 1567, auf die Einnahme von Gotha.

Dav. 9800, Schnee 717, Kei./Kahnt 61, Slg. Mers. 678 ss 300,-

3496 1/8 Taler 1570.

Kohl 48, Keil./Kahnt 99, Slg. Mers. 712 ss 75,-



3497



3498



3497 Taler 1570.

Dav. 9798, Schnee 721, Kei./Kahnt 58, Slg. Mers. - ss

180,-

3498 Taler 1571.

Dav. 9798, Schnee 721, Kei./Kahnt 58, Slg. Mers. - Tuschezahl, ss+

170,-



3499



3500



3499 1/4 Taler 1573.

Kohl 45, Kei./Kahnt 96, Slg. Mers. - R! kl. Sfr., f. ss

100,-

3500 Ein zweites Exemplar.

ss

125,-



3502



3501



3502

3501 1/2 Taler 1573.

Kohl 35, Kei./Kahnt 86, Slg. Mers. - f. ss

90,-

3502 Taler 1573.

Dav. 9798, Schnee 725, Kei./Kahnt 68, Slg. Mers. - Rand befeilt, ss

100,-



3503



3503



3504

3503 Groschen 1578.

Kohl 56, Kei./Kahnt 110, Slg. Mers. 721 vz+

50,-

3504 Taler 1579.

Dav. 9798, Schnee 725, Kei./Kahnt 68, Slg. Mers. - ss

150,-



3505



3506



3505 Ein zweites Exemplar.

vz - St 750,-

Christian I., 1586-1591

3506 Taler 1587.

Dav. 9806, Schnee 731, Kei./Kahnt 142, Slg. Mers. - ss 170,-



3507



3508



3507 Ein zweites Exemplar.

Patina, ss 200,-

3508 Taler 1590.

Dav. 9806, Schnee 731, Kei./Kahnt 142, Slg. Mers. 744 vz - St 1250,-



3509



3510



3509

3509 Taler 1591.

Dav. 9806, Schnee 731, Kei./Kohl 142, Slg. Mers. - ss 200,-

3510 1/4 Taler 1591, auf seinen Tod.

Kohl 82, Kei./Kahnt 181, Slg. Mers. 750 kl. Sfr., vz 300,-



3511



3512



3511 1/2 Taler 1591, auf seinen Tod.

Kohl 87, Kei./Kahnt 170, Slg. Mers. 759 winz. Hksp., ss 300,-

Christian II., Johann Georg und August, 1591-1611

3512 1/2 Taler 1592.

Kohl 91, Kei./Kahnt 195, Slg. Mers. 777 ss 125,-



3513



3514



- | | | | | |
|------|----------------------------------|---|---------|-------|
| 3513 | Taler 1592. | Dav. 9820 A, Schnee 750, Kei./Kahnt 183, Slg. Mers. 776 | ss+ | 300,- |
| 3514 | Ein zweites, ähnliches Exemplar. | Dav. 9820, Schnee 754, Kei./Kahnt 186, Slg. Mers. 776 | ss - vz | 180,- |



3516



3515



3516

- | | | | | |
|------|-----------------|---|-----|-------|
| 3515 | 1/2 Taler 1593. | Kohl 94, Keil./Kahnt 198 Anm., Slg. Mers. - | ss | 125,- |
| 3516 | Taler 1594. | Dav. 9820, Schnee 754, Kei./Kahnt 186, Slg. Mers. 776 | ss+ | 150,- |



3517



3518



- | | | | | |
|------|-------------|---|---------------|-------|
| 3517 | Taler 1595. | Dav. 9820, Schnee 754, Kei./Kahnt 186, Slg. Mers. 776 | Rdf., Kr., ss | 100,- |
| 3518 | Taler 1599. | Dav. 9820, Schnee 754, Kei./Kahnt 186, Slg. Mers. - | kl. Sfr., ss | 200,- |



3520



3519



3520

- | | | | | |
|------|-----------------|--|---------------------|-------|
| 3519 | 1/4 Taler 1600. | Kohl 95, Kei./Kahnt 199, Slg. Mers. - | l. Doppelschlag, ss | 90,- |
| 3520 | 1/2 Taler 1603. | Kohl 101, Kei./Kahnt 246, Slg. Mers. 794 | ss | 100,- |



3521 1/4 Taler 1604.

Kohl 107, Kei./Kahnt 252, Slg. Mers. 821 schöne Patina, ss - vz 125,-

3522 Taler 1604.

Dav. 7561, Schnee 758, Kei./Kahnt 222, Slg. Mers. 795 kl. Rdf., ss 150,-



3523 Ein zweites Exemplar.

vZ - St	750,-
---------	-------

3524 1/4 Taler 1607, Jahreszahl 1-607 geteilt.

Kohl -, Kei./Kahnt 253.2, Slg. Mers. 821 **R!** ss 100,-



3525 Taler 1607.

Dav. 7566, Schnee 767, Kei./Kahnt 228, Slg. Mers. 803 ss 150,-

3526 Ein zweites Exemplar.

VZ	400,-
----	-------



3527 1/4 Taler 1608.

Kohl 109, Kei./Kahnt 253, Slg. Mers. 821 kl. Sfr., ss 80,-

3528 1/2 Taler 1608.

Kohl 102, Kei./Kahnt 247, Slg. Mers. - ss 110,-



3529



3531



3530



3529	Taler 1610.	Dav. 7566, Schnee 767, Kei./Kahnt 228, Slg. Mers.-	Graffito, kl. Kr., vz - St	400,-
3530	Taler 1611.	Dav. 7566, Schnee 770, Kei./Kahnt 235, Slg. Mers. 812	Graffito, ss	150,-
3531	1/2 Taler 1611, auf den Tod von Christian II.	Kohl 131, Kei./Kahnt 280.1, Slg. Mers. 817	gestopftes Loch, ss	250,-



3532



3533



3534



Johann Georg I. und August, 1611-1615

3532	Taler 1612.	Dav. 7573, Schnee 786, Clauss/Kahnt 13, Slg. Mers. 831	vz - St	750,-
3533	Ein zweites, ähnliches Exemplar. Umschrift endet ELE.		vz - St	750,-
3534	Taler 1612, auf das Vikariat.	Dav. 7579, Schnee 794, Clauss/Kahnt 54, Slg. Mers. 862	kl. Sfr., ss+	600,-



3536



3535



3536

3535 1/4 Taler 1613.

Kohl 136, Clauss/Kahnt 18, Slg. Mers. 843 1. Hksp., ss

70,-

3536 Taler 1613.

Dav. 7573, Schnee 786, Clauss/Kahnt 13, Slg. Mers. 834 ss 150,-



3537



3538



3537

Johann Georg I., 1615-1656

3537 Talerklippe 1614 (Chronogramm), auf das Armbrustschießen anlässlich der Taufe seines 2. Sohnes August. Dav. 7583, Schnee 800, Clauss/Kahnt 74, Slg. Mers. - Felder l. bearbeitet, ss

400,-

3538 Taler 1616.

Dav. 7591, Schnee 813, Clauss/Kahnt 155, Slg. Mers. 867 vz

400,-



3540



3539



3540

3539 1/8 Taler 1617, auf die 100-Jahrfeier der Reformation.

Kohl 193, Clauss/Kahnt 277, Slg. Mers. 884, Slg. Whiting 71 ss

125,-

3540 1/4 Taler 1617, auf das Christfest.

Kohl 198, Clauss/Kahnt 241, Slg. Mers. 890 ss

200,-



3542



3541



3542

3541 1/2 Taler 1617, auf das Christfest.

Kohl 196, Clauss/Kahnt 249a, Slg. Mers. 893 Hksp., Felder geglättet, ss

150,-

3542 Taler 1617.

Dav. 7591, Schnee 818 Var., Clauss/Kahnt 157, Slg. Mers. 899 ss+

200,-



3543



3544



3543

3543 Ein zweites Exemplar.

vz - St

750,-

3544 1/4 Taler 1619, auf das Vikariat.

Kohl 206, Clauss/Kahnt 295, Slg. Mers. 914 vz

300,-



3545



3546



3545



3547



3547

3545 1/2 Taler 1619, auf das Vikariat.

Kohl 204 Var., Clauss/Kahnt 293, Slg. Mers. 913 ss

250,-

3546 Taler 1619, auf das Vikariat.

Dav. 7597, Schnee 838, Clauss/Kahnt 290a, Slg. Mers. 910 ss

300,-

3547 Taler 1620.

Dav. 7601, Schnee 818, Clauss/Kahnt 157, Slg. Mers. 1019 kl. Rdf., Kr., vz+

500,-



3548



3549



3550



3548 Kipper-40 Groschen 1620, "2 Engeltaler", Mzz. Schwan.

Slg. Mers. 933 Hksp., ss 50,-

3549 Kipper-20 Groschen 1621.

Slg. Mers. 937 ss 100,-

3550 Kipper-40 Groschen 1621.

Slg. Mers. 936 ss 125,-



3552



3551



3552

3551 Kipper-10 Groschen 1622.

Slg. Mers. 969 1. korrodiert, ss 50,-

3552 Kipper-30 Groschen 1622.

Slg. Mers. 149 Sfr., ss 80,-



3553



3554



3553

3553 Kipper-60 Groschen 1622, Annaberg.

Slg. Mers. 926 min. ZE, vz 200,-

3554 1/2 Taler 1623.

Kohl 156, Clauss/Kahnt 178, Slg. Mers. 1028 SR, ss - vz 150,-



3555

3555 Taler 1623.



3556

3556 1/4 Taler 1624.



3555

Dav. 7601, Schnee 818, Clauss/Kahnt 156, Slg. Mers. 1027 prfr
Kohl 164, Clauss/Kahnt 192, Slg. Mers. 1112 kl. Sfr., ss - vz

850,-
100,-



3557

3557 Taler 1624.



3559

3558 Taler 1624.



3558



Dav. 7601, Schnee 818, Clauss/Kahnt 156, Slg. Mers. 1032 Sfr., ss
Dav. 7601, Schnee 845, Clauss/Kahnt 158, Slg. Mers. 1033 ss
Kohl 165, Clauss/Kahnt 193, Slg. Mers. - min. Haarlinien, vz

180,-
150,-
300,-



3561

3560 1/2 Taler 1625.



3560

3561 Taler 1626.



3561

Kohl 157, Clauss/Kahnt 179, Slg. Mers. - ss
Dav. 7601, Schnee 845, Clauss/Kahnt 158, Slg. Mers. - ss

100,-
170,-



3562



3563



3562

3562	Ein zweites Exemplar.	vz - St	750,-
3563	1/4 Taler 1627.	Kohl 166, Clauss/Kahnt 194, Slg. Mers. 1113 ss	125,-



3564



3566



3565



3564	Taler 1628.	Dav. 7601, Schnee 845, Clauss/Kahnt 158, Slg. Mers. 1051 Hksp., ss	125,-
3565	Ein zweites Exemplar.	vz	250,-
3566	1/2 Taler 1629.	Kohl 158, Clauss/Kahnt 180, Slg. Mers. 1052 vz	180,-



3567



3567	1/2 Taler 1630.	Kohl 158, Clauss/Kahnt 180, Slg. Mers. - kl. Rdf., ss+	150,-
------	-----------------	--	-------



3568



3569



3568

- 3568 Talerclippe 1630, auf das Armbrustschieszen anlässlich der Vermählung seiner Tochter Marie Elisabeth mit Friedrich III. von Holstein-Gottorp.
Dav. 7609, Schnee 866, Clauss/Kahnt 331, Slg. Mers. 1145 Hksp., ss 600,-
- 3569 1/4 Taler 1630, auf die 100-Jahrfeier der Übergabe der Augsburger Konfession.
Kohl 211, Clauss/Kahnt 326, Slg. Whiting 115, Slg. Mers. 1067 ss - vz 200,-



3571



3570



3571



- 3570 1/2 Taler 1630, auf die 100-Jahrfeier der Übergabe der Augsburger Konfession.
Kohl 209, Clauss/Kahnt 324a, Slg. Whiting 116 var., Slg. Mers. - kl. Hksp., ss+ 150,-
- 3571 Taler 1630, auf die 100-Jahrfeier der Übergabe der Augsburger Konfession.
Dav. 7605, Schnee 860, Clauss/Kahnt 323, Slg. Whiting 110, Slg. Mers. 1061 ss - vz 350,-



1,5:1



3572



1,5:1

- 3572 Doppeldukat 1630, auf die 100-Jahrfeier der Übergabe der Augsburger Konfession.
Friedb. 2701, Clauss/Kahnt 312, Slg. Whiting 112, Slg. Mers. 1058 **Gold** vz 3000,-



3573



3574



3573

- 3573 Silbermedaille 1630 (von S. Dadler, 57,0 mm), auf den gleichen Anlaß wie vorher. Brustbild Johann, "der Beständige", v. vorne / Schrift. Slg. Mers. 1053, Slg. Whiting 119 Var. Feld l. geglättet, ss 200,-
- 3574 Taler 1640. Dav. 7612, Schnee 876, Clauss/Kahnt 168, Slg. Mers. 1089 ss 225,-



3576



3575



3577



- 3575 1/4 Taler 1641. Kohl 169, Clauss/Kahnt 198, Slg. Mers. 1115 kl. Sfr., ss+ 125,-
- 3576 Taler 1641. Dav. 7612, Schnee 879, Clauss/Kahnt 169, Slg. Mers. - ss+ 250,-
- 3577 Taler 1644. Dav. 7612, Schnee 879, Clauss/Kahnt 169, Slg. Mers. - Sfr., ss 150,-



3579



3578



3579



- 3578 Silbermedaille 1644 (von P. Walther, 35,2 mm), Friedenswunsch zum Neuen Jahr. Bibel über gekreuzter Schaufel und Schwert / Auge Gottes.
Grund W 1644/01, Strothotte 1644-1, Slg. Mers. - Hksp., Felder geglättet, ss 90,-
- 3579 Taler 1647. Dav. 7612, Schnee 879, Clauss/Kahnt 169, Slg. Mers. - Rdf., ss 150,-



3581



3580



3581



- 3580 1/8 Taler 1650. Kohl 174, Clauss/Kahnt 206, Slg. Mers. - schöne Patina, ss 150,-
- 3581 1/2 Taler 1652. Kohl 162, Clauss/Kahnt 185, Slg. Mers. - ss+ 125,-



3583



3582



3583

- 3582 1/2 Taler 1653. Kohl 162, Clauss/Kahnt 185, Slg. Mers. - Graffito, ss 80,-
- 3583 Taler 1655. Dav. 7612, Schnee 892, Clauss/Kahnt 170, Slg. Mers. - f. vz 200,-



3585



3584



3585

- 3584 1/4 Taler 1656. Kohl 169, Clauss/Kahnt 198, Slg. Mers. 1115 R! ss 125,-
- 3585 Silbermedaille o. J. (von P. Walther, 48,3 mm), auf die Taufe.Taufe Christi im Jordan / Hl. Dreifaltigkeit.über Personengruppe an Taufstein.
Grund W o. J. / 08, Slg. Goppel 1120 Stempelfehler, ss - vz 125,-



3587



3586



3587

- 3586 Groschen 1656, auf seinen Tod. Kohl 219, Clauss/Kahnt 359, Slg. Mers. 1111 ss 50,-
- 3587 1/8 Taler 1656, auf seinen Tod. Kohl 218, Clauss/Kahnt 358, Slg. Mers. 1110 f. vz 350,-



3590



3588



3589



3590

- 3588 1/4 Taler 1656, auf seinen Tod. Kohl 216, Clauss/Kahnt 356, Slg. Mers. 1109 Hksp., ss 100,-
- 3589 Ein zweites Exemplar. Sfr., ss+ 180,-
- 3590 1/2 Taler 1656, auf seinen Tod. Kohl 215, Clauss/Kahnt 353, Slg. Mers. 1108 kl. Rdf., ss+ 300,-



3591



3592



3591

3591 Taler 1656, auf seinen Tod. Dav. 7614, Schnee 894, Clauss/Kahnt 349, Slg. Mers. 1107 f. vz 500,-

Johann Georg II., 1656-1680

3592 1/4 Taler 1657, auf das Vikariat. Kohl 271, Clauss/Kahnt 497, Slg. Mers. 1156 Lochversuch, kl. Sfr., ss - vz 150,-



3594



3593



3594

3593 1/2 Taler 1657, auf das Vikariat. Kohl 270, Clauss/Kahnt 494, Slg. Mers. 1155 vz 500,-

3594 Taler 1657, auf das Vikariat. Dav. 7630, Schnee 901, Clauss/Kahnt 492, Slg. Mers. 1154 ss 350,-



3596



3595



3597



3596

3595 1/8 Taler 1658. Kohl 248, Clauss/Kahnt 431, Slg. Mers. 1194 ss 80,-

3596 1/4 Taler 1658. Kohl 240, Clauss/Kahnt 420, Slg. Mers. 1192 f. Kr., ss 100,-

3597 Groschen 1659, auf den Tod seiner Mutter Magdalena Sibylla. Kohl 274, Clauss/Kahnt 505, Slg. Mers. 1141 vz 50,-



3598



3600



3598



3599



3599



- | | | | |
|------|--|--|-------|
| 3598 | Taler 1659, auf den Tod seiner Mutter Magdalena Sibylla. | Dav. 7615, Schnee 906, Clauss/Kahnt 503, Slg. Mers. 1140 f. vz | 600,- |
| 3599 | Taler 1659, "Erbländischer Taler". | Dav. 7617, Schnee 909, Clauss/Kahnt 388, Slg. Mers. - ss - vz | 350,- |
| 3600 | 1/2 Erblandischer Taler 1662. | Kohl 222, Clauss/Kahnt 408, Slg. Mers. - kl. Sfr., ss | 180,- |



3602



3601



3602



- | | | | |
|------|------------------------------------|--|-------|
| 3601 | 1/4 Taler 1663. | Kohl 240, Clauss/Kahnt 420, Slg. Mers. 1192 min. Hksp., ss | 70,- |
| 3602 | Taler 1665, "Erbländischer Taler". | Dav. 7617, Schnee 909, Clauss/Kahnt 388, Slg. Mers. - min. Sfr., ss - vz | 300,- |



3603



ex 3604



- | | | | |
|------|---|---|-------|
| 3603 | 1/3 Taler 1666, Bautzen, für die Oberlausitz. | Kohl 263, Clauss/Kahnt 448, Slg. Mers. 2733 ss | 100,- |
| 3604 | Lot von 2 Stück: 1/3 Taler 1668, 1669. | Kohl 230, Clauss/Kahnt 415, Slg. Mers. 1195 ss+ | 110,- |



3605

3606



3605 Lot von 2 Stück, wie vorher.

vz+, ss+

140,-

3606 1/3 Taler 1669.

Kohl 230, Clauss/Kahnt 415, Slg. Mers. 1195 ss

50,-



3607

3607 Lot von 5 Stück: 1/3 Taler 1672, 1673 (2x), 1674, 1675.

Kohl 231, Clauss/Kahnt 416, Slg. Mers. 1197 ss

250,-



3608



3609



3610



3608 1/3 Taler 1674.

Clauss/Kahnt 416, Kohl 231, Slg. Mers. 1197 1. Prägeschwäche, ss

50,-

3609 1/6 Taler 1677.

Kohl 245, Clauss/Kahnt 427, Slg. Mers. 1200 ss

100,-

3610 1/3 Taler 1677.

Kohl 232, Clauss/Kahnt 417, Slg. Mers. 1199 ss

70,-



3612



3611



3612

- | | | | |
|------|--|---|-------|
| 3611 | 2/3 Taler 1677. | Dav. 805, Kohl 226, Clauss/Kahnt 405, Slg. Mers. - kl. Sfr., vz | 200,- |
| 3612 | Feinsilbertaler 1678, auf die Verleihung des Hosenbandordens und auf das St. Georg Ordensfest. | Dav. 7633, Schnee 943, Clauss/Kahnt 531, Slg. Mers. 1187 Var. f. vz | 500,- |



3614



3613



3615



- | | | | |
|------|--|--|-------|
| 3613 | Talerklippe 1679, auf die Feier des Friedens von Nijmegen. | Dav. 7637, Schnee 961, Clauss/Kahnt 541, Slg. Mers. 1190 Broschierspur, Felder geglättet, ss | 400,- |
| 3614 | 2/3 Taler 1680. | Dav. 806, Kohl 228, Clauss/Kahnt 407, Slg. Mers. 1189 ZE, ss | 60,- |
| 3615 | Ein zweites Exemplar. | kl. Sfr., ss | 70,- |



3617



3616



3617

Johann Georg III., 1680-1691

3616 1/6 Taler 1682.

3617 2/3 Taler 1682.

Kohl 290, Clauss/Kahnt 606, Slg. Mers. 1283 ss

80,-

Dav. 808, Kohl 280, Clauss/Kahnt 588, Slg. Mers. 1230 f. vz

125,-



3618



3619



3618

3618 Taler 1682.

3619 2/3 Taler 1683.

Dav. 7640, Schnee 964, Clauss/Kahnt 582, Slg. Mers. - ss

700,-

Dav. 808, Kohl 280, Clauss/Kahnt 588, Slg. Mers. - min. Sfr., ss+

70,-



3621



3620



3621

3620 1/6 Taler 1686.

3621 2/3 Taler 1686.

Kohl 290, Clauss/Kahnt 606, Slg. Mers. 1283 f. Kr., ss+

90,-

Dav. 808, Kohl 280, Clauss/Kahnt 588, Slg. Mers. 1237 ss

100,-



3622



3622 Lot von 2 Stück: Groschen, 1/8 Taler 1687, auf den Tod seiner Mutter Magdalena Sibylla.

Kohl 308, 307, Clauss/Kahnt 626, 625, Slg. Mers. 1216, 1215 ss+, ss

250,-



3623



3624



- 3623 2/3 Taler 1689. Dav. 810, Kohl 282, Clauss/Kahnt 592a, Slg. Mers. 1254 ss+ 90,-
 3624 2/3 Taler 1690. Dav. 810, Kohl 282, Clauss/Kahnt 592b, Slg. Mers. 1265 min. Sfr., ss - vz 100,-



3626



3625



3626

- 3625 1/24 Taler 1691. Kohl 299, Clauss/Kahnt 616, Slg. Mers. - vz 40,-
 3626 2/3 Taler 1691. Dav. 810, Kohl 282, Clauss/Kahnt 592b, Slg. Mers. 1265 justiert, f. vz 130,-



3628



3627



3628

- 3627 Lot von 2 Stück: Groschen, Doppelgroschen 1691, auf seinen Tod.
 Kohl 313, 312, Clauss/Kahnt 634, 633, Slg. Mers. 1275, 1274 ss 80,-
 3628 1/3 Taler 1691, auf seinen Tod. Kohl 310, Clauss/Kahnt 631, Slg. Mers. 1273 ss 80,-



3630



3629



3630

- 3629 2/3 Taler 1691, auf seinen Tod. Dav. 811, Kohl 309, Clauss/Kahnt 630, Slg. Mers. 1272 f. vz 125,-
 3630 Taler 1691, auf seinen Tod. Dav. 7643, Schnee 971, Clauss/Kahnt 629, Slg. Mers. 1271 l. justiert, ss+ 280,-



3631



3632



3631

3631 Ein zweites Exemplar.

ss - vz

300,-

Johann Georg IV., 1691-1694

3632 Silbermedaille 1691 (von G. Hautsch, 34,8 mm), auf seinen Regierungsantritt. Brustbild / Glaube, Friede, Gerechtigkeit und Tapferkeit an Altar. Glatter Rand. Slg. Mers. 1299 (Randschrift) f. vz

150,-



3633



3634



3635



3633 2/3 Taler 1692.

Dav. 812, Kohl 317, Clauss/Kahnt 661, Slg. Mers. 1308 ss - vz

125,-

3634 2/3 Taler 1693, Leipzig.

Dav. 814 A, Kohl 321, Clauss/Kahnt 664, Slg. Mers. 1320 Hksp., l. geglättet, ss

100,-

3635 2/3 Taler 1693.

Dav. 812, Kohl 317, Clauss/Kahnt 661, Slg. Mers. 1317 l. justiert, vz

150,-



3636



3636 Lot von 2 Stück, wie vorher.

ss

160,-



3638



3637



3638

- 3637 2/3 Taler 1693. Dav. 813, Kohl 319, Clauss/Kahnt 663, Slg. Mers. 1318 kl. Sfr., vz 150,-
 3638 Talerklippe 1693, auf das Büchschenschiessen und die Verleihung des Hosenbandordens.
 Dav. 7649, Schnee 977, Clauss/Kahnt 692, Slg. Mers. 1311 f. vz 600,-



3639



3641



3640



3641



3639

- 3639 1/3 Taler 1694, Leipzig. Kohl 326, Clauss/Kahnt 673, Slg. Mers. 1341 vz 200,-
 3640 Doppelgroschen 1694, auf seinen Tod. Kohl 346, Clauss/Kahnt 699, Slg. Mers. 1335 ss+ 70,-
 3641 1/3 Taler 1694, auf seinen Tod. Kohl 344, Clauss/Kahnt 697, Slg. Mers. 1334 f. vz 140,-



3643



3642



3643

- 3642 2/3 Taler 1694, auf seinen Tod. Dav. 816, Kohl 343, Claus/Kahnt 696, Slg. Mers. 1333 min. Sfr., f. vz 250,-
 3643 Taler 1694, auf seinen Tod.
 Dav. 7650, Schnee 982, Clauss/Kahnt 695, Slg. Mers. 1332 Hksp., justiert, ss 250,-



3644



3645



3644

3644 Ein zweites Exemplar.

min. justiert, vz 900,-

Friedrich August I., 1694-1733

3645 2/3 Taler 1695.

Dav. 817, Kohl 351, Kahnt 110, Slg. Mers. 1369 l. justiert, f. vz 250,-



3646



3648



3649



3647



3647



3646 Ein zweites Exemplar.

f. vz 250,-

3647 Silberabschlag von den Stempeln des Doppeldukaten 1697, auf die Krönung zum König von Polen.
Kahnt 243 (Gold), Slg. Mers. 1399 RR ! kl. Rdf., ss 300,-

3648 2/3 Taler 1699.

Dav. 819, Kohl 353, Kahnt 118, Slg. Mers. 1426 Rand bearbeitet, ss 125,-

3649 2/3 Taler 1702.

Dav. 819, Kohl 354, Kahnt 119, Slg. Mers. 1438 Rand manipuliert, ss+ 150,-



3651



3650



3651

3650 1/8 Taler 1711, auf das Vikariat.

Kohl 443, Kahnt 287, Slg. Mers. 1493 vz 300,-

3651 1/4 Taler 1711, auf das Vikariat.

Kohl 442, Kahnt 285, Slg. Mers. 1492 ss 250,-



3653



3652



3653

3652 1/2 Taler 1711, auf das Vikariat.

Kohl 441, Kahnt 284, Slg. Mers. 1491 ss+ 350,-

3653 Taler 1711, auf das Vikariat.

Dav. 2655, Schnee 1011, Kahnt 283, Slg. Mers. 1490 kl. Rdf., ss+ 500,-



3655



3654



3655

3654 Silberabschlag von den Stempeln des Dukaten 1711, auf das Vikariat.

Kahnt 293 Anm., Slg. Mers. 1486 vz - St 350,-

3655 Taler 1716.

Dav. 2653, Schnee 1009, Kahnt 108, Slg. Mers. 1507 ss 1400,-



3656



3656 Lot von 3 Stück: Groschen (2x), Doppelgroschen 1717, auf den Tod seiner Mutter Anna Sophia von Dänemark.

Kohl 448, 447, Kahnt 303, 302, Slg. Mers. 1297 ss, f. ss 120,-



3658



3657



3658

3657 Kupferjeton 1717 (unsigniert, 22,7 mm), auf das Ende der Unruhen in Warschau. Sonne und Gewitter über Landschaft / Schrift.

H.-Cz. 2651, Slg. Mers. 1509 ss - vz 50,-

3658 Silbermedaille 1717 (von G. W. Vestner, 32,2mm), auf die 200-Jahrfeier der Reformation. Kreuz zwischen Friedrich dem Weisen und Johann Georg / Engel und Martin Luther an Altar.

Slg. Mers. 1520, Slg. Whiting 251 kl. Rdf., ss 90,-



3659



3660



3659

- | | | |
|------|--|-------|
| 3659 | Silbermedaille 1717 (unsigniert, von H. P. Groskurt ?, 32,9 mm), auf den gleichen Anlaß wie vorher. Brustbild von Martin Luther / Tanzende Amoretten.
Slg. Mers. 1519, Slg. Whiting 254 ss - vz | 100,- |
| 3660 | 1/3 Taler 1727, auf den Tod seiner Gemahlin Christiane Eberhardine von Brandenburg-Bayreuth.
Kohl 454, Kahnt 318, Slg. Mers. 1660 f. vz | 200,- |



3661



3662



3661

- | | | |
|------|---|-------|
| 3661 | 1/2 Taler 1727, auf den Tod seiner Gemahlin Christiane Eberhardine von Brandenburg-Bayreuth.
Kohl 453, Kahnt 317, Slg. Mers. 1659 vz | 400,- |
|------|---|-------|

Friedrich August II., 1733-1763

- | | | | | |
|------|--|----------------------------|--------------|-------|
| 3662 | 1/6 Taler 1734, auf seine Krönung zum König von Polen. | Kahnt 622, Slg. Mers. 1679 | min. ZE, ss+ | 125,- |
|------|--|----------------------------|--------------|-------|



3663



3664



3663

- | | | | | |
|------|---|--|----|-------|
| 3663 | 2/3 Taler 1736. | Dav. 830, Kohl 465, Kahnt 545, Slg. Mers. 1690 | ss | 400,- |
| 3664 | 1/12 Taler 1738, auf die Verlobung seiner Tochter Maria Amalia mit König Karl von Sizilien. | Kohl 520, Kahnt 627, Slg. Mers. 1827 | vz | 100,- |



3665



- | | | | |
|------|------------------------------|-----------|-------|
| 3665 | Lot von 3 Stück, wie vorher. | f. vZ, vZ | 180,- |
|------|------------------------------|-----------|-------|



3666



3667



3666

- 3666 2/3 Taler 1738, auf die Verlobung seiner Tochter Maria Amalia mit König Karl von Sizilien.
Dav. -, Kohl 519, Kahnt 626, Slg. Mers. 1826 f. vz 250,-
- 3667 Lot von 2 Stück: Groschen 1740, auf das Vikariat.
Kohl 522, Kahnt 633, Slg. Mers. 1694 kl. ZE, vz, vz 80,-



3668



3669



3670



- 3668 2/3 Taler 1741, auf das Vikariat.
Dav. -, Kohl 521, Kahnt 640, Slg. Mers. 1698 ss - vz 300,-
- 3669 Taler 1741, auf das Vikariat.
Dav. 2669, Schnee 1032, Kahnt 639, Slg. Mers. 1697 vz 750,-
- 3670 2/3 Taler 1742, auf das Vikariat.
Dav. -, Kohl 521, Kahnt 640, Slg. Mers. 1701 ss - vz 300,-



1,5:1



3671



1,5:1

- 3671 Silberabschlag von den Stempeln des Dukaten 1745, auf das Vikariat.
Kahnt 643a, Slg. Mers. 1708 R! ss - vz 350,-



3672



3673



- 3672 2/3 Taler 1747, auf die Vermählung seiner Tochter Maria Josepha mit dem Dauphin von Frankreich. Dav. -, Kohl 530, Kahnt 654, Slg. Mers. 1476 vz 350,-
- 3673 2/3 Taler 1747, auf die Vermählung seines Sohnes Friedrich Christian mit Antonia von Bayern. Kohl 532, Kahnt 657, Slg. Mers. 1882 kl. Rdf., ss 250,-



3674



3675



- 3674 Ein zweites Exemplar. kl. Rdf., ss - vz 350,-
- 3675 Ein drittes Exemplar. vz 450,-



3676



3677



3676

- 3676 Bronzemedaille 1750 (von J. Kittel, 29,6 mm), auf die Gründung der Brüdergemeinde und den 50. Geburtstag des Gründers Graf von Zinzendorf. Brustbild / Lamm Gottes auf Felsen. Slg. Mers. 4586 (Silber), Slg. Whiting 495 (Silber) vz 40,-
- 3677 1/3 Taler 1752. Kohl 473, Kahnt 554, Slg. Mers. 1756 Hksp., ss 40,-



3678



3679



3679

- 3678 8 Gröschler 1753, Leipzig, Kriegsprägung. Kahnt 683, Olding 471, Slg. Mers. 1778 kl. Sfr., vz 40,-
- 3679 Taler 1753. Dav. 2665, Schnee 1028, Kahnt 531, Slg. Mers. 1722 ss - vz 1500,-



3680



3681



3680

3680 1/3 Taler 1754.

Kohl 473, Kahnt 554, Slg. Mers. 1756 kl. ZE, ss

50,-

3681 1/6 Taler 1763.

Kohl 479, Kahnt 565, Slg. Mers. 1759 f. vz

50,-



3683



3682



3683

3682 Lot von 2 Stück: 1/6 Taler 1763, Leipzig.

Kohl 482, Kahnt 566, Slg. Mers. - ss, ss+

80,-

3683 Konventionstaler 1763.

Dav. 2676, Schnee 1047, Kahnt 541, Slg. Mers. 1750b ss

250,-



3684



3685



3684

3684 Silbermedaille 1763 (von J. L. Oexlein, 44,6 mm), auf den Frieden von Hubertusburg. Fama über Schloß Hubertusburg / Stehende Göttin mit Zepter und Ähre.

Slg. Mers. 2523, Olding 931, P.i.N. 595 f. vz

100,-

3685 Ein zweites Exemplar.

vz

125,-



3686



3687



Friedrich Christian, 1763

- 3686 1/2 Konventionstaler 1763.
3687 Ein zweites Exemplar.

Kahnt 1006, Slg. Mers. 1889 f. ss / ss 70,-
vz 200,-



3689



3688



3689

Xaver, Administrator, 1763-1767

- 3688 1/6 Taler 1764.
3689 1/2 Konventionstaler 1764.

Kahnt 1025, Slg. Mers. 1909 ss+ 100,-
Kahnt 1023, Slg. Mers. 1900 min. Sfr., f. vz 125,-



3690



3692



3691



- 3690 Silbermedaille 1764 (von J. L. Oexlein, 43,4 mm), auf Sachsens Wohlstand. Drei Grazien mit
Portraitmedaillon / Göttin mit Füllhorn. Slg. Mers. 1898 ss 110,-
3691 Ein zweites Exemplar. min. Rdf., vz 150,-
3692 Konventionstaler 1766. Dav. 2678, Schnee 1055, Kahnt 1021, Slg. Mers. 1902 ss 150,-



3693



3694



3693 Konventionstaler 1767.

Dav. 2678, Schnee 1055, Kahnt 1021, Slg. Mers. - ss - vz 220,-

3694 Konventionstaler 1768.

Dav. 2678, Schnee 1055, Kahnt 1021, Slg. Mers. - kl. Sfr., ss 150,-



3696



3695



3696

Friedrich August III. (I.), 1763-1827

3695 1/2 Konventionstaler 1764.

Kahnt 1101, Slg. Mers. 1916 kl. Stempelfehler, ss / f. vz 70,-

3696 Konventionstaler 1765.

Dav. 2682, Schnee 1063, Kahnt 1070, Slg. Mers. 1920 f. vz 100,-



1,5:1



3697



1,5:1

3697 Dukaten 1765.

Friedb. 2871, Kahnt 1045, Slg. Mers. - , Schlumb. 677 Gold min. Hksp., Kr., ss+ 1000,-



3698



3698 Lot von 2 Stück: Konventionstaler 1768.

Dav. 2682, Schnee 1071, Kahnt 1072, Slg. Mers. 1927 f. ss, ss 120,-



3699



3700



- 3699 Silbermedaille 1769 (von C. C. Pribus, 32,6 mm), auf die Huldigung der Stadt Dresden. Brustbild / Hygieia im Tempel. Slg. Mers. 1951 kl. Rdf., vz 70,-
 3700 Ein zweites Exemplar. schöne Patina, vz 80,-



3702



3701



3702

- 3701 Silbermedaille o. J. (1769, von Stieler, 30,6 mm), auf die Huldigung der Stadt Leipzig. Brustbild / Göttin an Altar. Slg. Schnee 1980, Slg. Mers. 1933 ss - vz 60,-
 3702 Zinnmedaille o. J. (1772, unsigniert, 43,6 mm), auf die Teuerung. Hand Gottes mit Rute über öder Landschaft / Schrift. Slg. Mers. - , Slg. Brett. 1981 winz. Hksp., vz 40,-



3704



3703



3704

- 3703 Zinnmedaille 1772 (von J. Chr. Reich, 33,0 mm), auf das segensreiche Jahr. Sonne und Regenbogen über Getreidefeldern und Weinbergen / Schrift. Slg. Mers. 1938, Slg. Brett. 1948 ss - vz 60,-
 3704 Konventionstaler 1773. Dav. 2690, Schnee 1073, Kahnt 1074, Slg. Mers. - ss+ 70,-



3705



3706



- 3705 Ausbeutekonventionstaler 1774. Dav. 2691, Schnee 1074, Kahnt 1075, Slg. Mers. - ss 150,-
 3706 Konventionstaler 1775. Dav. 2690, Schnee 1073, Kahnt 1074, Slg. Mers. 1935 vz - St 200,-



3707



3708



- | | | | |
|------|------------------------|---|-------|
| 3707 | Konventionstaler 1776. | Dav. 2690, Schnee 1073, Kahnt 1074, Slg. Mers. - f. vz / vz | 150,- |
| 3708 | Konventionstaler 1777. | Dav. 2690, Schnee 1073, Kahnt 1074, Slg. Mers. - min. justiert, ss+ | 70,- |



3709



3710



- | | | | |
|------|------------------------|--|-------|
| 3709 | Konventionstaler 1778. | Dav. 2690, Schnee 1073, Kahnt 1074, Slg. Mers. - kl. Sfr., f. vz | 80,- |
| 3710 | Ein zweites Exemplar. | vz+ | 150,- |



3712



3711



3712

- | | | | |
|------|--------------------------------|---|-------|
| 3711 | 1/2 Konventionstaler 1780. | Kahnt 1105, Slg. Mers. - min. justiert, vz+ | 100,- |
| 3712 | Ausbeutekonventionstaler 1780. | Dav. 2696, Schnee 1078, Kahnt 1080, Slg. Mers. - ss | 125,- |



3713



3714



- | | | | |
|------|--------------------------------|--|-------|
| 3713 | Ausbeutekonventionstaler 1781. | Dav. 2696, Schnee 1078, Kahnt 1080, Slg. Mers. - ss+ | 150,- |
| 3714 | Konventionstaler 1782. | Dav. 2695, Schnee 1079, Kahnt 1081, Slg. Mers. - ss+ | 70,- |



3715



3716



3715 Ein zweites Exemplar.

min. Sfr., vz 125,-

3716 Konventionstaler 1783.

Dav. 2695, Schnee 1079, Kahnt 1081, Slg. Mers. - f. vz 80,-



3717



3718



3717 Konventionstaler 1784.

Dav. 2695, Schnee 1079, Kahnt 1081, Slg. Mers. - f. vz 75,-

3718 Ausbeutekonventionstaler 1784.

Dav. 2696, Schnee 1080, Kahnt 1082, Mös. 56.1.4/24, Slg. Mers. - ss - vz 150,-



3719



3720



3719 Ein zweites Exemplar.

ss - vz 180,-

3720 Konventionstaler 1785.

Dav. 2695, Schnee 1079, Kahnt 1081, Slg. Mers. - winz. Sfr., ss - vz 75,-



3721



3722



3721 Konventionstaler 1786.

Dav. 2695, Schnee 1079, Kahnt 1081, Slg. Mers. - kl. Sfr., ss 70,-

3722 Ein zweites Exemplar.

winz. ZE, vz+ 150,-



3723



3724



3725



- | | | | |
|------|------------------------------------|---|------|
| 3723 | Konventionstaler 1788. | Dav. 2695, Schnee 1079, Kahnt 1081, Slg. Mers. - min. justiert, f. vz | 80,- |
| 3724 | 1/12 Taler 1790, auf das Vikariat. | Kahnt 1157, Slg. Mers. 1966 min. ZE, vz - St | 40,- |
| 3725 | Konventionstaler 1791. | Dav. 2698, Schnee 1089, Kahnt 1085, Slg. Mers. - ss | 60,- |



3726



- | | | | |
|------|---|---|-------|
| 3726 | Lot von 2 Stück: 1/3, 2/3 Taler 1792, auf das Vikariat. | Kahnt 1161, 1160, Slg. Mers. 1974, 1973 ss - vz | 100,- |
|------|---|---|-------|



3727



3728



3727

- | | | | |
|------|---|---|-------|
| 3727 | Konventionstaler 1792, auf das Vikariat. | Dav. 2702, Schnee 1091, Kahnt 1159, Slg. Mers. 1972 Sfr. u. Kr., ss | 150,- |
| 3728 | Silbermedaille 1792 (von K. W. Hoeckner, 29,3 mm), auf die Niederschlagung der Landvolk-Aufstände. Brustbild / Schrift. | Slg. Mers. 1970 Rdf., ss | 40,- |



3729



3730



3729 2/3 Taler 1794.

Kahnt 1109, Slg. Mers. 1982 l. justiert, Rdf., vz

100,-

3730 Ein zweites Exemplar.

vz - St

150,-



3731



3732



3733



3731 Konventionstaler 1794.

Dav. 2701, Schnee 1092, Kahnt 1089, Slg. Mers. 1977 l. justiert, ss+

70,-

3732 Ein zweites Exemplar.

l. justiert, f. vz

70,-

3733 Ausbeutekonventionstaler 1794.

Dav. 2703, Schnee 1094, Kahnt 1091, Mös. 56.1/4, Slg. Mers. 1976 ss+

150,-



3734



3734 Lot von 2 Stück: Konventionstaler 1795.

Dav. 2701, Schnee 1092, Kahnt 1089, Slg. Mers. - ss, ss+

120,-



3735



3736



- | | | | |
|------|--------------------------------|--|-------|
| 3735 | Ausbeutekonventionstaler 1795. | Dav. 2703, Schnee 1094, Kahnt 1091, Slg. Mers. - kl. Sfr., f. vz | 180,- |
| 3736 | Konventionstaler 1796. | Dav. 2701, Schnee 1092, Kahnt 1089, Slg. Mers. - f. vz | 80,- |



3737



3738



- | | | | |
|------|-----------------------|---------------|-------|
| 3737 | Ein zweites Exemplar. | f. vz | 80,- |
| 3738 | Ein drittes Exemplar. | min. Sfr., vz | 100,- |



3739



3740



- | | | | |
|------|-----------------------|------|-------|
| 3739 | Ein viertes Exemplar. | vz | 125,- |
| 3740 | Ein fünftes Exemplar. | prfr | 200,- |



3741



3742



- | | | | |
|------|--------------------------------|--|-------|
| 3741 | Konventionstaler 1797. | Dav. 2701, Schnee 1092, Kahnt 1089, Slg. Mers. - winz. Sfr., vz+ | 150,- |
| 3742 | Ausbeutekonventionstaler 1797. | Dav. 2703, Schnee 1094, Kahnt 1091, Slg. Mers. - min. justiert, vz | 250,- |



3743



3744



- | | | | | |
|------|------------------------|---|------------------------|------|
| 3743 | Konventionstaler 1800. | Dav. 2701, Schnee 1092, Kahnt 1089, Slg. Mers. 1988 | min. justiert, ss - vz | 80,- |
| 3744 | Konventionstaler 1801. | Dav. 2701, Schnee 1092, Kahnt 1089, Slg. Mers. - | kl. ZE, ss - vz | 80,- |



3745



3746



3745

- | | | | | |
|------|--|-------------------------------------|-------------------------|-------|
| 3745 | Konventionstaler 1801. | Thun 289, Dav. 850, Kahnt 1089 | justiert, kl. Sfr., vz+ | 125,- |
| 3746 | Silbermedaille 1801 (von F. H. Krüger, 30,2 mm), auf das neue Jahrhundert. Ruder an Postament / Genius enthüllt Januskopf. | Slg. Mers. 1990, Strothotte 1801-14 | Rdf, ss | 50,- |



ex 3748



3747



ex 3748



- | | | | | |
|------|---|--------------------------------|----------------|-------|
| 3747 | Silbermedaille 1801 (von Krüger, 42,3 mm), auf sein 50-jähriges Schützenjubiläum, gewidmet von der Gesellschaft der Dresdner Scheibenschützen. Brustbild / Genius an Gedenkstein. | Slg. Mers. 2426, Slg. Pe. 1005 | gelocht, ss | 70,- |
| 3748 | Lot von 4 Stück: Konventionstaler 1802, 1803, 1804, 1805. | Thun 289, Dav. 850, Kahnt 1093 | ss - vz, f. vz | 300,- |



3749



3750



3749 Konventionstaler 1803.

Thun 289, Dav. 850, Kahnt 1089 winz. Sfr., prfr 150,-

3750 Konventionstaler 1804.

Thun 289, Dav. 850, Kahnt 1093 vz - prfr 125,-



3751



3752



3751 Konventionstaler 1805.

Thun 289, Dav. 850, Kahnt 1093 prfr 150,-

3752 Konventionstaler 1806.

Thun 289, Dav. 850, Kahnt 1093 justiert, vz - prfr 125,-



ex 3753



3753 Lot von 3 Stück: Konventionstaler 1807, 1812, 1813.

Thun 292, AKS 12, J. 12 ss, f. vz / vz 220,-



3754



3755



3754 Konventionstaler 1808.

Thun 292, AKS 12, J. 12 vz - prfr 125,-

3755 Ausbeutekonventionstaler 1808.

Thun 294, AKS 13, J. 13 ss+ 200,-



3756



3758



3756



3757



3757

- | | | | |
|------|---|---|-------|
| 3756 | Konventionstaler 1809. | Thun 292, AKS 12, J. 12 justiert, prfr | 150,- |
| 3757 | Bronzemedaille 1809 (von Andrieu, 40,7 mm), auf seinen Besuch der Pariser Münze. Büste / Schrift. | Slg. Mers. 2038, Slg. Julius 2160 f. St | 90,- |
| 3758 | 1/3 Talara 1812, für das Herzogtum Warschau. | AKS 195, J. 206 Kr., ss | 90,- |



3759



3760



3761



- | | | | |
|------|------------------------------|-------------------------------|-------|
| 3759 | Konventionstaler 1813. | Thun 293, AKS 12, J. 22 vz | 100,- |
| 3760 | Lot von 2 Stück, wie vorher. | ss, vz | 160,- |
| 3761 | Konventionstaler 1815. | Thun 293, AKS 12, J. 22 f. vz | 90,- |



3763



3762



3763

- 3762 Silberabschlag von den Stempeln des 1 Pfennig 1816 S.
3763 Konventionstaler 1816.

AKS 50 Anm., J. 15 berieben, vz 300,-
Thun 293, AKS 12, J. 22 winz. Sfr., vz 100,-



3764



3765



- 3764 Konventionstaler 1816. Randschrift: GOTT SEGNE SACHSEN auf dem Laubrand.

Thun 293 Anm., AKS 12, J. 23 Kr., ss+ / f. vz 90,-

- 3765 Ein zweites Exemplar.

ss - vz 100,-



3766



3767



3766

- 3766 Ein drittes Exemplar.

f. vz 125,-

- 3767 Bronzemedaille 1817 (von C. R. Krüger, 37,4 mm), auf die 300-Jahrfeier der Reformation. Brustbild von Martin Luther l. n. links / Bibel an Palme.

Slg. Mers. 2062, Slg. Whiting 588 (Silber) kl. Rdf., f. vz 50,-



3768



3769



3768

- 3768 Konventionstaler 1821.

Thun 298, AKS 22, J. 30 Sfr. am Rand, vz 150,-

- 3769 2/3 Taler 1822.

AKS 33, J. 32 ss 150,-



3770

3770 Ausbeutekonventionstaler 1824.



3771 Konventionstaler 1825 S.



3771

Thun 302, AKS 27, J. 35 vz 500,-

Thun 303, AKS 30, J. 41 ss+ 60,-



3772

3772 Konventionstaler 1827, auf seinen Tod.



3773

3773 Silbermedaille 1827 (von A. Thomas, 28,1 mm), auf seinen Tod. Brustbild n. links / Phönix auf Sternenkugel.



3772

Thun 305, AKS 55, J. 44 vz 180,-

Slg. Mers. 2101 kl. Rdf., Graffito, f. vz 50,-



3774

3774 Ein zweites Exemplar.



3775

Anton, 1827-1836

3775 1/3 Taler 1828 S.



3774

vz 50,-

AKS 71, J. 52 min. Sfr., f. vz 250,-



3777

3776 Konventionstaler 1829 S.



3776

3777 Tragbare Zinnmedaille 1830 (unsigniert, 46,0 mm), auf die 300-Jahrfeier der Übergabe der Augsburger Konfession. Brustbilder Luther und Melancthon einander gegenüber / Hand aus Wolke zeigt auf Bibel.



3777

Thun 309, AKS 66, J. 60 kl. Rdf., ss - vz 60,-

Slg. Mers. 2154, Slg. Whiting 667 vz 60,-



3779



3778



3780



- 3778 Vergoldete Bronzemedaille 1830 (von Chr. Pfeuffer, 44,2 mm), auf die 300-Jahrfeier der Übergabe der Augsburger Konfession. Wappen im Wappenkranz / Übergabe der Konfession.
Slg. Mers. -, vgl. 2153, Sommer P 38/1, Slg. Whiting 670 vz 70,-
- 3779 Bronzemedaille 1830 (von Chr. Pfeuffer, 44,2 mm), auf die 300-Jahrfeier der Übergabe der Augsburger Konfession. Luther und Melancthon an Altar / Übergabe der Konfession.
Slg. Mers. -, Sommer P 37/1, Slg. Whiting 660 vz+ 50,-
- 3780 Ein zweites Exemplar in Silber. Mit Randschrift.
Slg. Mers. 2151, Sommer P 37/2, Slg. Whiting 659 min. Rdf., vz 100,-



3781



3782



3783



- 3781 Konventionstaler 1831, auf die neue Verfassung. Thun 314, AKS 84, J. 65 kl. Rdf., vz 200,-
- 3782 Konventionstaler 1833 G. Thun 309 G, AKS 66, J. 60 ss+ / vz 90,-
- 3783 Konventionstaler 1836 G. Thun 309 G, AKS 66, J. 60 kl. Rdf., vz 110,-



Friedrich August II., 1836-1854

- | | | |
|------|---|-------|
| 3784 | Silbermedaille 1797 (von F. H. Krüger, 26,7 mm), auf seine Geburt. Genius mit Wappen / Schrift.
Slg. Mers. 2183 schöne Patina, min. Rdf., St | 90,- |
| 3785 | Taler 1839.
Thun 325, AKS 99, J. 76 min. Rdf., vz - St | 150,- |



- | | | | |
|------|---------------------|-----------------------------------|-------|
| 3786 | 1/6 Taler 1848. | AKS 104, J. 84 min. Rdf., vz - St | 50,- |
| 3787 | Doppeltaler 1851 F. | Thun 322 F, AKS 94, J. 78 ss | 120,- |



- | | | | |
|------|-----------------|------------------------------|-------|
| 3788 | 1/3 Taler 1852. | AKS 103, J. 86 min. Rdf., St | 150,- |
|------|-----------------|------------------------------|-------|

Johann, 1854-1873

- | | | | |
|------|---------------------------|-------------------------------------|-------|
| 3789 | Taler 1855, "MÜNZBESUCH". | Thun 334, AKS 156, J. 99 f. Kr., vz | 125,- |
|------|---------------------------|-------------------------------------|-------|



- | | | | | |
|------|-------------------|---------------------------|---------|-------|
| 3790 | Doppeltaler 1855. | Thun 337, AKS 125, J. 104 | ss - vz | 125,- |
| 3791 | 1/3 Taler 1856 F. | AKS 138, J. 101 | vz | 90,- |



3792



3793



3792

3792 Vereinsdoppeltaler 1857.

Thun 338, AKS 126, J. 109 f. vz / vz 180,-

3793 Vereinstaler 1859.

Thun 339, AKS 132, J. 107 min. Rdf., f. vz / vz 70,-



3795



3794



3795

3794 Vereinstaler 1861 B.

Thun 346, AKS 136, J. 119 vz - St 500,-

3795 Vereinsdoppeltaler 1861.

Thun 347, AKS 127, J. 120 f. vz 150,-



3796



3797



3796

3796 Ein zweites Exemplar.

min. Rdf., vz - St 500,-

3797 Ausbeutevereinstaler 1862 B.

Thun 349, AKS 135, J. 127 min. Rdf., vz+ 150,-



3799



3798



3799

3798 Vereinstaler 1865 B.

Thun 348, AKS 137, J. 126 schöne Patina, vz - St 150,-

3799 Vereinsdoppeltaler 1872, auf die Goldene Hochzeit.

Thun 352, AKS 160, J. 133 kl. Rdf., f. vz / vz 150,-



3800



3801



3800

3800 Ein zweites Exemplar.

kl. Rdf., vz 180,-

Albert, 1873-1902

3801 Bronzemedaille 1893 (von W. Schwarz, 39,8 mm), auf die 350-Jahrfeier der Schule St. Afra in Meissen. Brustbilder von Kurfürst Moritz und König Albert / Göttin mit Fackel und Buch zwischen Fels mit Kreuz und Gebäudefassade.

Stiftlöcher, vz 50,-



3802



3803



- ERNESTINISCHE LINIE

Johann Friedrich II., Johann Wilhelm und Johann Friedrich III., 1554-1557

3802 Taler o. J., Saalfeld.

Dav. 9745, Schnee 148, Koppe 266d, Slg. Mers. 2907 ss 300,-

3803 Ein zweites Exemplar.

ss 300,-



3805



3804



3805

Johann Friedrich II., 1557-1565

3804 Schreckenberger o. J. (1559/1560), Saalfeld.

Koppe - (SECVD:D), Slg. Mers. - ss - vz 100,-

SACHSEN - ALTENBURG

Johann Philipp, Friedrich, Johann Wilhelm und Friedrich Wilhelm II., 1603-1625

3805 Taler 1605, Saalfeld.

Dav. 7361, Schnee 266, Kernbach 1.2, Slg. Mers. 4157 ss+ 275,-



3806

3806 Taler 1609, Saalfeld.



3807

3807 1/4 Taler 1610, Saalfeld.



3806

Dav. 7361, Schnee 266, Kernbach 1.2, Slg. Mers. - ss 200,-
Kernbach 1.4, Slg. Mers. - Hksp., Felder geglättet, ss 70,-



3809

3808 1/2 Taler 1610, Saalfeld.



3808

3809 Taler 1619, Saalfeld.



3809

Kernbach 1.3, Slg. Mers. 4158 ss+ 250,-
Dav. 7367, Schnee 272, Kernbach 4.2, Slg. Mers. - ss+ 250,-



3811

3810 1/2 Taler 1623, Saalfeld.



3810

3811 Taler 1623, Saalfeld.



3812

3812 Ein zweites Exemplar.

Kernbach 4.16, Slg. Mers. 4170 f. ss / ss 125,-

Dav. 7367, Schnee 272, Kernbach 4.14, Slg. Mers. 4169 Hksp., Felder geglättet, ss 100,-

Rdf., ss 180,-



3814

3813 1/2 Taler 1624, Saalfeld.



3813



3814

Kernbach 7.3, Slg. Mers. - ss 200,-

3814 Taler 1624, Saalfeld.

Dav. 7371, Schnee 278, Kernbach 6.2, Slg. Mers. 4173 ss 180,-



3815

3815 Ein zweites Exemplar.



3816

3816 Ein drittes Exemplar.



3817

3817 Taler 1625, Saalfeld.

Dav. 7371, Schnee 278, Kernbach 6.2, Slg. Mers. - ss+ 250,-



kl. Sfr., vz 500,-

kl. Sfr., ss 180,-



3818

3818 Taler 1626, Saalfeld.



Johann Philipp, Johann Wilhelm und Friedrich Wilhelm II., 1625-1632

Dav. 7376 B, Schnee 286, Kernbach 10.1, Slg. Mers. 4222 ss 200,-



3819



3820



3819

Friedrich Wilhelm II., 1639-1669

- 3819 1/2 Taler 1668, Saalfeld, auf den Tod seiner Gemahlin Magdalena Sibylla. Grasser 331, Kernbach 59.1, Slg. Mers. 4258 Hksp., ss 300,-
- 3820 Groschen 1669, Saalfeld, auf seinen Tod. Grasser 339, Kernbach 66.1, Slg. Mers. 4251 Sfr., ss+ 50,-



3821



3823



3822



- 3821 1/4 Taler 1669, Saalfeld, auf seinen Tod. Grasser 338, Kernbach 65.1, Slg. Mers. 4250 gelocht, f. ss 80,-
- 3822 Ein zweites Exemplar. Hksp., ss+ 100,-

Friedrich Wilhelm III., 1669-1672

- 3823 Groschen 1672, Saalfeld o. Gotha, auf seinen Tod. Grasser 346, Kernbach 69.1, Slg. Mers. 4263 ss - vz 60,-



3825



3824



3825

Friedrich, 1826-1834

- 3824 Silbermedaille 1830 (von A. König, 26,5 mm), auf sein 50-jähriges Regierungsjubiläum. Brustbild n. links / Schrift. Slg. Mers. 4264 kl. Kr., f. vz 50,-

Joseph, 1834-1848

- 3825 Taler 1841. Thun 354, AKS 49, J. 107 kl. Sfr., ss 100,-



ex 3826

SACHSEN - COBURG

Albrecht III., 1680-1699

- 3826 Lot von 4 Stück: 1/12 Taler 1687, auf den Tod seiner 1. Gemahlin Maria Elisabeth von Braun-
öschweig-Wolfenbüttel. Grassers 399, Slg. Mers. 3395 l. Prägeschwäche, ss, ss - vz 220,-



3827

- 3827 Lot von 2 Stück: 1/6 Taler 1693, Coburg. Grassers 379, Slg. Mers. 3386 ss 100,-



3828

3829

3830

SACHSEN - COBURG - EISENACH

Johann Casimir und Johann Ernst, 1572-1633

- 3828 Taler 1582, Saalfeld. Dav. 9756, Schnee 170, Grassers 81, Slg. Mers. - Hksp., ss 100,-
3829 Taler 1597, Saalfeld. Dav. 9758, Schnee 174, Grassers 87, Slg. Mers. - ss 140,-
3830 Taler 1598, Saalfeld. Dav. 9758, Schnee 174, Grassers 87, Slg. Mers. - l. korrodiert, ss 100,-



3831



3832



3831 Taler 1598, Saalfeld.

Dav. 9760, Schnee 179, Grasser 93, Slg. Mers. 2958 ss 150,-

3832 Taler 1607, Coburg.

Dav. 7426, Schnee 185, Grasser 107, Slg. Mers. - ss 180,-



1,5:1



3833



1,5:1



3833 Tragbarer, ovaler, goldener Gnadenspfennig 1613 (unsigniert, 26,9 x 30,9 mm, 12,2 g). Brustbild n. halbrechts / Wappen.

Grasser 215, Slg. Vogel 6152 **Gold, 2. bekanntes Expl., RR!**

in Kettenreif mit anhängender Perle, vz 15 000,-



3835



3834



3835

3834 1/2 Taler 1614, Coburg.

Grasser 114, Slg. Mers. - ss 180,-

3835 Taler 1616, Coburg.

Dav. 7429, Schnee 188, Grasser 113, Slg. Mers. - Hksp., ss 125,-



3837



3836



3837

3836 1/4 Taler 1617, Coburg.
3837 Taler 1618, Coburg.

Grasser 115, Slg. Mers. 2979 gelocht, ss+ 100,-
Dav. 7429, Schnee 188, Grasser 113, Slg. Mers. - ss 150,-



3838



3840



3838



3839



3839

3838 1/2 Taler 1624, Saalfeld.
3839 Taler 1625, Saalfeld.

Grasser 203a, Slg. Mers. 2967 ss+ 250,-
Dav. 7431, Schnee 190, Grasser 202b, Slg. Mers. 2968 ss - vz 280,-

SACHSEN - COBURG - GOTHA

Ernst I., 1806-1844

3840 Zinnmedaille 1817 (Signatur: WJ, 51,4 mm), auf die Teuerung 1817. Fortuna auf Globus / Schrift.
Slg. Brett. 2024 kl. Rdf., vz 50,-



3842



3841



3842



3843



3843



- 3841 Bronzemedaille 1826 (von C. Pfeuffer, 50,2 mm), auf den Einzug in das umgebaute Schloß Ehrenburg. Büste n. links / Residenzschloß. Sommer P 13, Slg. Mers. 3286 kl. Fleck, vz 60,-
- 3842 Kronentaler 1827, Saalfeld. Thun 357, AKS 71, J. 250 vz - St 1500,-
- 3843 Bronzemedaille o. J. (1827, von F. F. Helfricht, 39,6 mm), auf Bernhard von Lindenau. Brustbild / Schrift in Kranz. Mit Randschrift. Pick 1, Slg. Mers. 4531 kl. Fleck, vz 100,-



3844



3845



- 3844 1/2 Konventionstaler 1830, Gotha. AKS 74, J. 254 f. vz 150,-
- 3845 Ein zweites Exemplar. min. Rdf., vz 300,-



3846



3847



- 3846 Bronzemedaille 1832 (von F. F. Helfricht, 32,4 mm), auf die vor 25 Jahren erfolgte Huldigung von Coburg. Büste n. links / Schrift. Grasser S. 413, Slg. Mers. 3292 (Silber), Pick 2a min. Rdf., vz 40,-
- 3847 Ein zweites Exemplar. min. Rdf., vz 40,-



3848



3849



3848 Ein drittes Exemplar in Silber.

kl. Kr., vz

50,-

3849 Ein viertes Exemplar.

f. St

60,-



3850



3851



3850

3850 Bronzemedaille 1832 (von F. F. Helfricht, 44,8 mm), auf seine Vermählung mit Maria Antoinette von Württemberg. Beider Büsten n. links / Juno und Spes an Altar.

Slg. Mers. 3293, Pick 3, Kl.-R. 78a, vz

100,-

3851 20 Kreuzer 1834, Gotha.

AKS 77, J. 253 min. Sfr., f. vz

50,-



3852



3852 Lot von 2 Stück: 20 Kreuzer 1835, 1836, Gotha.

AKS 78, J. 261 ss - vz, ss

100,-



3854



3853



3854

3853 20 Kreuzer 1836, Gotha.

AKS 78, J. 261 vz

70,-

3854 Taler 1842.

Thun 363, AKS 73, J. 272 ss

100,-



3855



3856



3855

Ernst II., 1844-1893

- 3855 Taler 1852. Thun 367, AKS 102, J. 287 ss 100,-
- 3856 Bronzemedaille 1856 (von F. F. Helfricht, 27,9 mm), auf die Einweihung der Schule in Waltershausen. Büste n. links / Schulgebäude. Slg. Mers. 3363, Pick 69 kl. Rdf., f. vz 40,-



3857



3858



3857

- 3857 Bronzemedaille 1892 (von A. Schwendt, 51,3 mm), auf die Goldene Hochzeit mit Alexandrine von Baden. Beider Büsten n. links / Beider Wappen über Veste Coburg. Slg. Mers. - , Wiel.-Z. 279 vz 90,-

SACHSEN - COBURG - SAALFELD

Johann Ernst VIII., 1680-1729

- 3858 Groschen 1717 (Chronogramm), Saalfeld, auf die 200-Jahrfeier der Reformation. Grasser 447, Slg. Mers. 3618, Slg. Whiting 291 ss 100,-



3860



3859



3860

- 3859 1/4 Taler 1717 (Chronogramm), Saalfeld, auf die 200-Jahrfeier der Reformation. Grasser 439, Slg. Mers. 3615, Slg. Whiting 290 f. vz 500,-
- 3860 1/2 Taler 1717 (Chronogramm), Saalfeld, auf die 200-Jahrfeier der Reformation. Grasser 437, Slg. Mers. 3613, Slg. Whiting 289 R! vz - prfr 1750,-



- 3861 Taler 1717 (Chronogramm), Saalfeld, auf die 200-Jahrfeier der Reformation.
Dav. 2738, Schnee 581, Grasser 442, Slg. Mers. 3611, Slg. Whiting 297 R! kl. Sfr., vz 2750,-



- 3862 Dukat 1717 (Chronogramm), Saalfeld, auf die 200-Jahrfeier der Reformation.
Friedb. 3004, Grasser 406, Slg. Mers. 3610, Slg. Whiting 292 vz 2500,-



- 3863 Doppelgroschen 1729, Saalfeld, auf seinen Tod. Grasser 460, Slg. Mers. 3633 kl. Stempelfehler, ss+ 100,-
3864 1/2 Taler 1729, Saalfeld, auf seinen Tod. Grasser 459, Slg. Mers. 3632 f. vz 400,-



- Christian Ernst, 1729-1745**
3865 Lot von 2 Stück: Silberabschlag von den Stempeln des Doppeldukat 1743, Saalfeld, auf den Tod seiner Gemahlin Christiane Friederike.
Grasser 483, Slg. Mers. 3659 vz 100,-



3866



3867



3868



- | | | | |
|------|---|---|------|
| 3866 | Lot von 2 Stück: Silberabschlag von den Stempeln des Dukaten, Doppeldukaten o. J. (1745), auf seinen Tod. | Grasser 485b, 484b, Slg. Mers. 3658, 3655 ss - vz | 80,- |
| 3867 | Lot von 2 Stück, wie vorher. | ss - vz | 80,- |
| 3868 | Lot von 2 Stück, wie vorher. | ss, kl. Rdf., vz | 80,- |



3869



3870



- | | | | |
|------|--|------------------------------------|------|
| 3869 | Silbermedaille 1745 (Chronogramm, unsigniert, 32,3 mm), auf seinen Tod. Schrift / Grabmal. | Grasser 486, Slg. Mers. 3654 f. vz | 50,- |
| 3870 | Ein zweites Exemplar. | vz | 70,- |



3872



3871



3872

- | | | | |
|-----------------------------------|--------------------------------------|--|-------|
| Ernst Friedrich, 1764-1800 | | | |
| 3871 | 1/2 Konventionstaler 1765, Saalfeld. | Grasser 530, Slg. Mers. 3680 R! Rdf., ss | 200,- |
| 3872 | Konventionstaler 1765, Saalfeld. | Dav. 2752, Schnee 613, Grasser 529, Slg. Mers. 3679 ss | 140,- |



3873



3874



3873

- 3873 Zinnmedaille 1789 (von Reich, 47,2 mm), auf den Sieg über die Türken bei Foksan. Brustbild seines Bruders Friedrich Josias n. links / Schlacht bei Foksan.

Grasser 554, Slg. Mers. 3692 mit Kupferstift, vz 90,-

Franz Friedrich Anton, 1800-1806

- 3874 3 Kreuzer 1805, Saalfeld, für Coburg.

Grasser 567b, J. 207b vz - St 50,-



3876



3875



3876

- 3875 6 Kreuzer 1805, Saalfeld, für Coburg, ohne Mmz.

Grasser 564, J. 208 vz 50,-

Ernst, 1806-1826

- 3876 20 Kreuzer 1807, Saalfeld, für Coburg, SACHS.SOUV.

AKS 129 Anm., J. 230b min. Sfr., ss - vz 100,-



3877



- 3877 Lot von 3 Stück: 20 Kreuzer 1807 L, 1812 L, 1824 S, Saalfeld, für Coburg.

AKS 129, 130, 131, J. 230, 231, 237 ss 140,-



3878



3879



3878

- 3878 20 Kreuzer 1824 S, Saalfeld, für Coburg.

AKS 131, J. 237 f. vz 70,-

SACHSEN - EISENACH

Albrecht, 1640-1644

- 3879 Groschen 1645, Weimar, auf seinen Tod 1644 und das Begräbnis 1645.

Koppe 275, Slg. Mers. 4064 ss 50,-



3880



3881



Johann Georg II., 1686-1698

3880 2/3 Taler 1690, Eisenach.

Dav. 843 A, Slg. Mers. 4071 kl. Sfr., ss - vz 80,-

3881 2/3 Taler 1691, Eisenach.

Dav. 845, Slg. Mers. 4072 kl. Rdf., ss 70,-



3882



3883



3884



3883



3882

Johann Wilhelm, 1698-1729

3882 Silbermedaille 1717 (von Chr. Wermuth, 27,2 mm), auf die 200-Jahrfeier der Reformation. Brustbild / Leuchter und Bibel. Wohlfahrt 17.007, Slg. Whiting 263, Slg. Mers. 4083 ss+ 100,-

3883 1/6 Taler 1718, Eisenach.

Slg. Mers. 4092 ss 70,-

SACHSEN - GOTHA

Ernst, "der Fromme", 1640-1675

3884 1/24 Taler 1657, Gotha, auf den Tod seines Sohnes Johann Ernst.

Steguweit 14, Slg. Mers. 3058 ss 50,-



3885



3886



3885 Taler 1669, Gotha, auf die Vermählung seines Sohnes Friedrich mit Magdalena Sibylla von Sachsen-Weissenfels. Dav. 7449, Schnee 425, Steguweit 22, Slg. Mers. 3043 kl. Sfr., ss - vz 500,-

3886 Taler 1671, Gotha o. Eisleben, "Sterbetaler".

Dav. 7448, Schnee 428, Steguweit 21, Slg. Mers. 3044 min. Kr., ss - vz 800,-



3888



3887



3888



3889



3889



3887	Ein zweites Exemplar.	ss - vz	1 000,-
3888	Taler 1671, Gotha o. Eisleben, "Tauftaler". Dav. 7453, Schnee 436, Steguweit 25, Slg. Mers. 3046 Hksp., Prüfschnitt, ss - vz		250,-
3889	1/24 Taler 1675, Gotha, auf seinen Tod.	Steguweit 128, Slg. Mers. 3053 ss	50,-



3890



Friedrich I., 1675-1691

3890	Lot von 4 Stück: 2/3 Taler 1679, Gotha. Dav. 856, Grasser 354, Steguweit 66, Slg. Mers. 3061 f. ss, ss		200,-
------	---	--	-------



3891



3892



- 3891 Groschen 1681, Gotha, auf den Tod seiner Gemahlin Magdalena Sibylla von Sachsen-Weissenfels. Steguweit 136, Slg. Mers. 3110 ss 100,-
- 3892 Ein zweites Exemplar. ss+ 125,-



3893



- 3893 Lot von 3 Stück: 1/12 Taler 1684, 1691, 1/24 Taler o. J., Gotha. Steguweit 84, 113, 86, Slg. Mers. 3099, 3063 ss, ss+ 120,-



3895



3894



3895

SACHSEN - GOTHA - ALTENBURG

Friedrich II., 1691-1732

- 3894 Silbermedaille 1692 (von Chr. Wermuth, 19,7 mm), auf den 17. Geburtstag des Erbprinzen. Brustbild / Phönix auf Felsen. Mit Randschrift. Wohlf. 092.003, Slg. Mers. 3121 kl. Rdf., ss 60,-
- 3895 2/3 Taler 1694, Gotha. Dav. 865, Steguweit 161, Slg. Mers. - s - ss 100,-



3896



3897



3896

- 3896 Eisengußmedaille 1709 (Chronogramm, von Chr. Wermuth, 42,5 mm), auf den Landtag. Brustbild / Personifikation der Liebe und Klugheit überreichen dem Herzog Präsent. Wohlfahrt - , vgl. 09002 Rdf., ss 75,-
- 3897 Lot von 3 Stück: 1/24 (2x), 1/12 Taler 1717, Gotha, auf die 200-Jahrfeier der Reformation. Steguweit 219, 218, Slg. Mers. 3178, 3177, Slg. Whiting 277, 276 ss+ 120,-



3898

- 3898 Lot von 2 Stück: 1/8 Taler 1717, Gotha, auf die 200-Jahrfeier der Reformation.
Steguweit 217, Slg. Mers. 3176, Slg. Whiting 273 ss+ 140,-



3899



3900



3902



3901



- 3899 1/4 Taler 1729, Gotha, auf die Errichtung eines Denkmal für Ernst, "den Frommen", in der Margarethenkirche in Gotha.
Steguweit 225, Slg. Mers. 3054 ss - vz 140,-
- 3900 1/24 Taler 1730, Gotha, auf die 200-Jahrfeier der Übergabe der Augsburger Konfession.
Steguweit 229, Slg. Mers. 3193, Slg. Whiting 444 vz 50,-
- 3901 1/6 Taler / 4 Groschen 1730, Gotha, auf die 200-Jahrfeier der Übergabe der Augsburger Konfession.
Steguweit 228, Slg. Mers. 3192, Slg. Whiting 943 kl. Sfr., vz - St 150,-
- 3902 8 Groschen 1730, Gotha, auf die 200-Jahrfeier der Übergabe der Augsburger Konfession.
Steguweit 227, Slg. Mers. 3191, Slg. Whiting 442 ss 80,-



3903



3905



3904



3905



3903

- 3903 Ein zweites Exemplar. kl. Kr., vz 100,-
- 3904 Groschen 1732, auf seinen Tod. Steguweit 272, Slg. Mers. 3197 vz 60,-

Friedrich III., 1732-1772

- 3905 Kupfermedaille 1738 (von Chr. Wermuth, 24,2 mm), auf den 10-jährigen Stillstand des Petersburger Münzhofes. Schrift auf Hut / Schrift. Wohlfahrt 38021, Slg. Mers. - vz 80,-



3906



1,5:1



3907



1,5:1



3906

3906 Zinnmedaille 1743 (von J. Chr. Koch, 36,4 mm), auf den 8. Geburtstag des Kronprinzen Friedrich Ludwig. Brustbild / Schrift. Slg. Mers. -, Slg. Schnee - vz 60,-

3907 2 Pfennig 1752, Gotha. Steguweit 252, Slg. Mers. 3263 f. St 60,-



3908



3908 Lot von 2 Stück: 4, 8 Groschen 1755, Gotha, auf die 200-Jahrfeier des Religionsfriedens. Steguweit 278, 277, Slg. Mers. 3239 (1/8 Taler), 3238, Slg. Whiting 509, 516 ss - vz, ss 125,-



3909



3910



3909

3909 8 Groschen 1755, Gotha, auf die 200-Jahrfeier des Religionsfriedens. Steguweit 277, Slg. Mers. 3238, Slg. Whiting 516 vz 150,-

3910 1/8 Taler 1764, Gotha, ohne D. G. Steguweit 265 Var., Slg. Mers. 3254 ss 40,-



3912



3911



3912

3911 1/2 Konventionstaler 1764, Gotha. Steguweit 263, Slg. Mers. 3244 ss - vz 150,-

3912 Konventionstaler 1764, Gotha. Dav. 2722, Schnee 530, Steguweit 261, Slg. Mers. 3241 ss+ 250,-



3913

3913 Ein zweites Exemplar.

3914 1/4 Taler 1766, Gotha.



3914



3913

PCGS MS 63, St 1500,-
Steguweit 264, Slg. Mers. 3250 vz 150,-



3916



3915



3916



3917



3917

3915 Lot von 2 Stück: Groschen, Dicker Doppelgroschen 1772, Gotha, auf seinen Tod.
Steguweit 289, 288, Slg. Mers. 3249, 3248 ss, ss - vz 60,-

Ernst II. Ludwig, 1772-1804

3916 1/2 Konventionstaler 1776, Gotha. Steguweit 284, Slg. Mers. 3281 vz 300,-

August Emil Leopold, 1804-1822

3917 Bronzemedaille 1815 (unsigniert, 33,6 mm), auf das 50-jährige Amtsjubiläum des Ministers von
Frankenberg. Beidseits Schrift. Slg. Julius 3287 vz 50,-



3919



3918



3919

SACHSEN - HENNEBERG - ILMENAU

- Gemeinschaftsprägung, 1691-1702

3918 Doppelgroschen 1692, Ilmenau, Ausbeute der Gruben zu Ilmenau.
Müs. 56.6/3d, Slg. Mers. 4361 ss+ 100,-

3919 2/3 Taler 1692, Ausbeute der Gruben zu Ilmenau.
Dav. 867, Müs. 56.6/2h, Slg. Mers. 4346 winz. Hksp., ss 80,-



3921



3920



3921



- 3920 2/3 Taler 1693, Ausbeute der Gruben zu Ilmenau. Dav. 868, Mös. 56.6/6c, Slg. Mers. 4350 ss 110,-
- 3921 Taler 1696, Ausbeute der Gruben zu Ilmenau. Dav. 7486, Schnee 625, Mös. 56. 6/12a, Slg. Mers. 4354 kl. Sfr., ss+ 650,-



3922



3923



3922

- 3922 Bronzemedaille 1844 (von Höfling, 26,9 mm), auf die 300-Jahrfeier der Reformation in Henneberg. Brustbild des Fürsten Georg Ernst / Wappen. Slg. Mers. 4316, Slg. Whiting 719 kl. Rdf., f. St 40,-

SACHSEN - HILDBURGHAUSEN

Ernst, 1680-1715

- 3923 Lot von 2 Stück: Doppelgroschen 1715, Hildburghausen, auf seinen Tod. Lateinischer und deutscher Text. Hollmann 11, 12, Slg. Mers. -, 3537 ss 70,-



3926



3924



3925



3926

Ernst Friedrich I., 1715-1724

- 3924 1/18 Taler 1719,, Hildburghausen, Ausbeute aus dem Anteil an den Henneberg-Ilmenauischen Gruben. Hollmann 32, Slg. Mer. 4370, Mös. - ss 100,-

Ernst Friedrich III. Carl, 1745-1780

- 3925 1/6 Taler 1758, Hildburghausen. Hollmann 59, Slg. Mers. 3572 ss+ 60,-
- 3926 2/3 Taler 1760, Hildburghausen. Dav. -, vgl. 870, Hollmann 86, Slg. Mers. 3557 Hksp., ss 150,-



3927



3928



3927 2 1/2 Kreuzer 1770, Hildburghausen.

3928 Ein zweites Exemplar.

Hollmann 125, Slg. Mers. 3568 ss+

50,-

vz - St

70,-



3929



3930



SACHSEN - LAUENBURG

Julius Franz, 1666-1689

3929 2/3 Taler 1678.

3930 Ein zweites, ähnliches Exemplar.

Dav. 604 A, Dorfmann 113, Slg. Mers. 4395 ss

80,-

Dav. 604 A, Dorfmann 115, Slg. Mers. 4395 ss

80,-



3931



3932



3931

Georg II., 1727-1760

3931 32 Schilling 1738, Clausthal.

Dav. 605, Dorfmann 130, J. 11, Slg. Mers. 4402 R! s - ss

200,-

SACHSEN - MEININGEN

Bernhard III., 1680-1706

3932 2/3 Taler 1689, Meiningen.

Dav. 874, Grobe 17, Slg. Mers. 3403 kl. SR, ss

90,-



3933



3934



3933 Ein zweites Exemplar.

min. Sfr., ss

100,-

3934 2/3 Taler 1691, Meiningen.

Dav. 876, Grobe 24, Slg. Mers. 3404 l. Prägeschwäche, ss

100,-



3935



3936



3935 Ein zweites Exemplar.

3936 Ein drittes Exemplar.

min. ZE, ss 110,-

min. ZE, ss - vz 125,-



ex 3937



3937 Lot von 3 Stück: 2/3 Taler 1691, Meiningen.

Dav. 876, Grobe 24, Slg. Mers. 3404 kl. Sfr., ss 200,-



3939



3938



3939



3938 Lot von 2 Stück: Groschen 1692, Gotha, auf die Einweihung der Kirche im Schloß Elisabethenburg.

Grobe 29, Slg. Mers. 3406 f. vz, vz 120,-

3939 1/12 Taler 1706, Saalfeld, auf seinen Tod.

Grobe 93, Slg. Mers. 3410 ss 40,-



3940



3941



3942



Ernst Ludwig, 1706-1724

3940 Doppelgroschen 1724, Gotha, auf seinen Tod.

Grobe 133, Slg. Mers. 3426 Patina, f. vz / vz 100,-

Charlotte Amalie, 1763-1775

3941 5 Kreuzer 1765, Nürnberg.

Grobe 166, Slg. Mers. 3437 f. vz 60,-

Karl, 1775-1782

3942 Silberabschlag von den Stempeln des Doppeldukaten 1780, Saalfeld, auf seine Vermählung mit Luise von Stolberg-Wernigerode.

Grobe 173, Friederich 1472, Slg. Mers. 3441 f. Kr., vz 50,-



3944



3943



3944

Bernhard II. Erich Freund, 1803-1866

- 3943 Silbermedaille 1816 (unsigniert, 27,8 mm), auf die Vermählung seiner Schwester Ida mit Prinz Bernhard von Sachsen-Weimar. Gekrönte Monogramme / Schrift. Grobe 213, Slg. Mers. 3454 vz 90,-
- 3944 Gulden 1829, Saalfeld, Feinsilber, Ausbeute. AKS 185, J. 419 min. Rdf. u. Kr., vz 225,-



3945



3946



- 3945 Ein zweites Exemplar. vz 250,-

Bernhard II. Erich Freund, 1803-1866

- 3946 1 Gulden 1833, Saalfeld. AKS 186, J. 425 min. Rdf., f. vz 125,-



3947



3948



3947

- 3947 1 Gulden 1839, Saalfeld. AKS 187, J. 434 ss - vz 90,-
- 3948 1/2 Gulden 1841, Saalfeld. AKS 190, J. 433 kl. Kr., ss / vz 50,-



3950



3949



3950

- 3949 Lot von 2 Stück: 1 Gulden 1846, 1854, Saalfeld. AKS 188, 189, J. 438, 444 ss / f. vz 125,-
- 3950 Bronzemedaille 1846 (von Helfricht, 45,2 mm), auf sein 25-jähriges Regierungsjubiläum. Büste n. links / Stehende Justitia und Fortuna. Slg. Mers. 3462, Pick 46 vz 40,-



3951



3953



3952



- 3951 Ein zweites Exemplar.
 3952 Ein drittes Exemplar in Silber.
 3953 1 Kreuzer 1854, München.

vz+ 50,-
 Rdf., ss 90,-
 AKS 206, J. 442 vz - St 40,-



3954



3955



3954

- 3954 Doppelgulden 1854, München.

Thun 378, AKS 183, J. 445 ss 150,-

Georg II., 1866-1914

- 3955 Vereinstaler 1867, München.

Thun 380, AKS 219, J. 451 Rdf., ss 100,-



3956



SACHSEN - RÖMHILD

Heinrich, 1680-1710

- 3956 Lot von 2 Stück: 2/3 Taler 1690, Römhild.

Dav. 879, Slg. Mers. 3504 min. Sfr., ss 150,-



3957

3957

Lot von 2 Stück: 2/3 Taler 1691, Römhild.

Dav. 880, 881, Slg. Mers. 3504 ff. kl. Sfr., ss

150,-



3958



3960



3959



SACHSEN - WEIMAR

Friedrich Wilhelm und Johann, 1573-1603

3958 Taler 1575, Saalfeld.

Dav. 9766, Schnee 231, Koppe 5c, Slg. Mers. 3738 ss

150,-

3959 Taler 1583, Saalfeld.

Dav. 9770, Schnee 238, Koppe 31c, Slg. Mers. - ss+

400,-

3960 1/2 Taler 1584, Saalfeld.

Koppe 41, Slg. Mers. 3743 ss

150,-



3961



3962



3961 Taler 1589, Saalfeld.

Dav. 9774, Schnee 245, Koppe 65, Slg. Mers. - f. Kr., ss

150,-

3962 Taler 1590, Saalfeld.

Dav. 9774, Schnee 245, Koppe 66, Slg. Mers. 3750 Hksp., ss

90,-



3963



3964



3963 Ein zweites Exemplar.

ss+ 150,-

3964 Taler 1592, Saalfeld.

Dav. 9774, Schnee 245, Koppe 69, Slg. Mers. - Rdf., f. ss 150,-



3966



3965



3966



3965 1/2 Taler 1594, Saalfeld.

Koppe 81, Slg. Mers. - Hksp., ss 100,-

3966 Taler 1595, Saalfeld.

Dav. 9777, Schnee 250, Koppe 89, Slg. Mers. 3755 ss 225,-



3967



3968



3967 Taler 1602, Saalfeld.

Dav. 7517, Schnee 257, Koppe 132a, Slg. Mers. 3764 Hksp., ss 125,-

Friedrich Wilhelm, 1591-1602

3968 Taler 1592, Saalfeld, "Administratstaler".

Dav. 9783, Schnee 261, Koppe 151a, Slg. Mers. 3773 ZE, ss 250,-



3970



3969



3970



Johann Ernst und seine sieben Brüder, 1605-1619

3969 1/2 Taler 1608, Saalfeld.

Koppe 195, Slg. Mers. - ss 150,-

3970 Taler 1609, Saalfeld.

Dav. 7523, Schnee 341, Koppe 193, Slg. Mers. - schöne Patina, ss - vz 300,-



3971



3972



3971 Taler 1612, Saalfeld.

Dav. 7525, Schnee 344, Koppe 202, Slg. Mers. 3796 Hksp., ss

150,-

3972 Taler 1615, Saalfeld.

Dav. 7527, Schnee 346, Koppe 198, Slg. Mers. - ss

180,-



3973



3974



3973



3973 Taler 1619, Saalfeld.

Dav. 7529, Schnee 349, Koppe 210, Slg. Mers. - ss

280,-

Johann Ernst und seine fünf Brüder, 1622-1626

3974 Taler 1623, Weimar, "Pallastaler".

Dav. 7532, Schnee 353, Koppe 220, Slg. Mers. 3844 Rdf., ss+

350,-



1,5:1



3975



1,5:1

3975 Ein zweites Exemplar.

vz - St

2000,-



3976



3977



3978



3979



Wilhelm und seine vier Brüder, 1626-1641

- | | | | |
|------|---|-------------------------------|------|
| 3976 | Groschen 1626, Weimar, auf den Tod seines Sohnes Wilhelm. | Koppe 244, Slg. Mers. 3856 ss | 80,- |
| 3977 | Groschen 1627, Weimar, auf den Tod von Johann Ernst. | Koppe 243, Slg. Mers. 3851 ss | 40,- |

Wilhelm, 1640-1662

- | | | | |
|------|---|--|------|
| 3978 | Groschen 1642, Weimar, auf den Tod des Kammerherrn Heinrich Philipp von Crosig. | Koppe 271, Slg. Mers. 4494 Randausbruch, ss | 40,- |
| 3979 | Groschen 1650, Weimar, auf den Westfälischen Frieden. | Koppe 281, Deth./Ord. 78, Slg. Mers. 3873 ss | 50,- |



3980



- | | | | |
|------|--|--|------|
| 3980 | Lot von 2 Stück: Groschen 1651, Schloßbau, 1658, Schloßkirche, Weimar. | Koppe 287, 339, Slg. Mers. 3891, 3893 ss | 80,- |
|------|--|--|------|



3981



3982



3983



- | | | | |
|------|--|--------------------------------------|-------|
| 3981 | Groschen 1656, Weimar, auf den Tod seines Sohnes Friedrich. | Koppe 334, Slg. Mers. 3908 ss | 50,- |
| 3982 | Lot von 2 Stück: Groschen 1658, Weimar, auf die Vollendung des Schloßbaus und Einweihung der Schloßkirche. | Koppe 340, Slg. Mers. 3893 f. vz, vz | 100,- |
| 3983 | Groschen 1661, Weimar, auf die Teilung der Grafschaft Henneberg und Huldigung in Ilmenau. | Koppe 349, Slg. Mers. 4344 ss - vz | 60,- |



3985



3984



3985

3984 Groschen 1662 (Chronogramm), Weimar, auf seinen Tod.

Koppe 372, Slg. Mers. 3890 ss - vz 50,-

3985 1/4 Taler 1662, Weimar, auf seinen Tod.

Koppe 370b, Slg. Mers. 3889 ss 150,-



3986



3987



3986

3986 1/2 Taler 1662, Weimar, auf seinen Tod.

Koppe 368, Slg. Mers. 3888 l. Prägeschwäche, ss - vz 180,-

Johann Ernst, 1662-1683

3987 Groschen 1665, auf den Tod seiner Mutter Dorothea von Anhalt 1664 und die Beisetzung 1665.

Koppe 379, Slg. Mers. 3912 ZE, vz 90,-



3988



3989



3990



3988 2/3 Taler 1677, Weimar.

Dav. 892, Koppe 394, Slg. Mers. 3918 kl. Sfr., ss+ 100,-

3989 Lot von 2 Stück: 2/3 Taler 1677, Weimar.

Dav. 891, 892, Koppe 393, 394, Slg. Mers. 3918 ss 150,-

3990 2/3 Taler 1678, Weimar.

Dav. 892, Koppe 396 Var., Slg. Mers. 3921 ss+ 90,-



3991



3992



3991



3991 Groschen 1683, Weimar, auf seinen Tod.

Koppe 429, Slg. Mers. 3926 kl. Sfr., ss 50,-

Wilhelm Ernst, 1683-1728

3992 Groschen 1717, Weimar, auf seinen Geburtstag und die Stiftung für Kirchen- und Schuldiener.

Koppe 475, Slg. Mers. 3945 vz 60,-



3993



3993 Lot von 2 Stück: Doppelgroschen 1717, auf die 200-Jahrfeier der Reformation.

Koppe 456, Slg. Mers. 3949, Slg. Whiting 304 ss, ss - vz 110,-



3995



3994



3995

Anna Amalia, 1758-1775

3994 1/3 Taler / 1/4 Konventionstaler 1763, Eisenach.

Koppe 576, Slg. Mers. 3990 ss 60,-

3995 2/3 Taler / 1/2 Konventionstaler 1763, Eisenach.

Koppe 572, Slg. Mers. 3985 f. vz 200,-



3997



3996



3997

3996 Lot von 2 Stück: 1/3 Taler / 1/4 Konventionstaler 1764, Eisenach.

Koppe 578, Slg. Mers. 3991 winz. Hksp. (1x), justiert, ss 200,-

3997 2/3 Taler / 1/2 Konventionstaler 1764, Eisenach.

Koppe 574, Slg. Mers. 3989 l. berieben, ss 200,-



3998



3999



Carl August, 1775-1828

3998 1/2 Konventionstaler 1813, Eisenach.

AKS 3, J. 514 Sfr., l. berieben, ss

80,-

3999 Ein zweites Exemplar.

l. justiert, f. vz

140,-



4001



4000



4002



4001

4000 Silberabschlag von den Stempeln des Dukaten 1817, auf die 300-Jahrfeier der Reformation.

Slg. Mers. 4017, Slg. Whiting 593 vz - St

50,-

4001 Bronzemedaille 1825 (von H. F. Brandt, 41,7 mm), auf sein 50-jähriges Regierungsjubiläum. Büste / Sol mit Quadriga in Tierkreiszeichen.

Frede 27, Slg. Mers. 4021 vz

40,-

4002 4 Pfennige 1826, Eisenach.

AKS 10, J. 523 vz+

80,-



4004



4003



4004

Carl Alexander, 1853-1901

4003 Vereinstaler 1870 A.

Thun 386, AKS 33, J. 535 min. berieben, vz

125,-

SACHSEN - WEISSENFELS

August, 1638-1680

4004 Taler 1663, Halle o. Magdeburg, auf die Grundsteinlegung der Schloßkirche zu Weissenfels.

Dav. 7658, Schnee 1100, Slg. Mers. 2313 kl. Rdf., ss

500,-



4005



4006



- 4005 1/2 Taler 1669, Halle, auf den Tod seiner Gemahlin Anna Maria von Mecklenburg-Schwerin.
Slg. Mers. 2317 f. vz 500,-

Johann Adolph, 1680-1697

- 4006 1/2 Taler 1686, Weissenfels, auf den Tod seiner Gemahlin Johanna Magdalena.
Slg. Mers. 2326 l. Prägeschwäche, vz 350,-



4007



4009



4008



Christian, 1712-1736

- 4007 Silbermedaille 1730 (von G. W. Vestner, 20,6 mm), auf die 200-Jahrfeier der Übergabe der Augsburger Konfession. Brustbild / Festung auf Fels.
Slg. Mers. 2365, Slg. Whiting 447 f. Kr., vz 125,-

SALZUNGEN

- Stadt

- 4008 Silberabschlag von den Stempeln des Dukaten 1817, auf die 300-Jahrfeier der Reformation.
Slg. Mers. 3501, Slg. Whiting 594 vz 50,-

SAYN - ALTENKIRCHEN

Karl Wilhelm Friedrich von Brandenburg-Ansbach, 1741-1757

- 4009 12 Kreuzer 1753, Altenkirchen. M.-J./V. 415, Slg. Wilm. 1041 Lochversuch, ss 50,-



4010



4011



4012



4013



- 4010 Ein zweites Exemplar. ss+ 100,-
4011 Ein drittes, ähnliches Exemplar. ss+ 100,-
4012 1/6 Taler 1756, Altenkirchen. M.-J./V. 412 justiert, ss+ 40,-
4013 Ein zweites Exemplar. kl. Sfr., ss+ 50,-



4016



4014



4015



4016

Christian Friedrich Karl Alexander von Brandenburg-Ansbach, 1757-1791

4014 1/6 Taler 1757, Altenkirchen. M.-J./V. 427 kl. Sfr., ss 50,-

SAYN - WITTGENSTEIN - HOHENSTEIN

Johann VIII., 1634-1657

4015 4 Mariengroschen 1655, Minden. M.-J./V. 107 var. ss+ 50,-

Gustav, 1657-1701

4016 2/3 Taler 1676. Dav. 917, M.-J. / V. 274 ss 100,-



4017



4017 2/3 Taler 1676.



4018



4018 2/3 Taler 1678.

Dav. 918, M.-J./V. 282 ss - vz 110,-

Dav. 916, M.-J. / V. 340 SR, vz 125,-



4019



4020



4019

4019 2/3 Taler 1690.

Dav. 916, M.-J./V. 354 kl. Sfr., f. vz 110,-

SCHAUMBURG - LIPPE

Wilhelm Friedrich Ernst, 1748-1777

4020 1/3 Taler 1761, Bückeburg, Feinsilber. Weinm. 47, Slg. Weweler 934 ss 70,-



4021



4022



4021

- 4021 2/3 Taler 1761, Bückeburg, Feinsilber.
4022 Dicker Feinsilbertaler 1765, Bückeburg.

Dav. 946 A, Weinm. 46, Slg. Weweler 932 f. vz 180,-
Dav. 2764, Weinm. 50, Slg. Weweler 937 l. justiert, vz 150,-



4024



4023



4024

Georg Wilhelm, 1807-1860

- 4023 1/24 Taler 1821.
4024 1/2 Konventionstaler 1821.

AKS 8, J. 4 vz - St 40,-
AKS 6, J. 5 min. Kr., vz 150,-



4025



4026



4025

- 4025 Vereinsdoppeltaler 1857, auf das 50-jährige Regierungsjubiläum.
4026 1/12 Taler 1858.

Thun 388, AKS 18, J. 7 vz 350,-
AKS 7, J. 14 vz 50,-



4028



4027



4029



- 4027 Ein zweites Exemplar.
4028 Vereinstaler 1860.
Adolf Georg, 1860-1893
4029 Vereinstaler 1865.

EA 80,-
Thun 389, AKS 5, J. 15 vz 200,-
Thun 390, AKS 19, J. 16 kl. Rdf. u. Kr., vz 160,-



4030

- 4030 Bronzemedaille 1869 (von H. F. Brehmer, 46,5 mm), auf seine Silberhochzeit mit Hermine von Waldeck. Büsten des Fürstenpaares n. links / Schrift in Kranz.

Weinm. 102 Anm., Slg. Weweler 987 kl. Rdf., vz+

40,-



4031



4030

SCHLESISIEN - LIEGNITZ - BRIEG

Johann Christian, 1621-1639

- 4031 Kipper-24 Kreuzer 1622, Ohlau.

F. u. S. 1573 l. Prägeschwäche, f. vz

70,-



4032



4033



4032

Georg III., 1639-1664

- 4032 Taler 1660, Brieg.

Dav. 7735 A, F. u. S. 1841 Hksp., gestopftes Loch, Kr., f. ss

300,-

Ludwig zu Liegnitz, 1653-1663

- 4033 15 Kreuzer 1660.

F. u. S. 1871 f. Kr., ss - vz

40,-



4035



4034



4035

Luise von Anhalt, 1673-1674

- 4034 6 Kreuzer 1673.

F. u. S. 1951 kl. Sfr., ss - vz

40,-

Georg Wilhelm, 1672-1675

- 4035 1/2 Taler 1675, auf seinen Tod.

F. u. S. 1974 Hksp., Felder geglättet, ss

500,-



4036

1,5:1

4036

4036 Ein zweites Exemplar.

winz. Sfr., vz 1 500,-



4037

SCHLESIEEN - MÜNSTERBERG - OELS

Heinrich Wenzel und Karl Friedrich, 1617-1639

4037 Lot von 2 Stück: Kipper-24 Kreuzer 1622, Oels.

F. u. S. 2259 min. Sfr., ss 120,-



4038

- BRESLAU

- Bistum

Franz Ludwig von Pfalz-Neuburg, 1683-1732

4038 Lot von 2 Stück: 15 Kreuzer 1693, Neisse.

F. u. S. 2734 ss, Sfr., ss - vz 80,-



4039

4040

4039 Silbermedaille 1716 (von J. Kittel, 27,2 mm) auf die Geburt des Erzherzogs Leopold. Adler über Erdhalbkugel / Schrift.

Stemper 344, F. u. S. 2756 min, Hksp., vz 60,-

4040 Ein zweites, ähnliches Exemplar.

vz 150,-



4041



4042



4041

Philipp Gotthard, Fürst von Schaffgotsch, 1747-1795

4041 Konventionstaler 1777, Wien. Dav. 2053, F. u. S. 2785 Kr., f. ss 500,-

- Stadt

4042 Silberne Schulprämie 1650 (gepunzt, von H. Rieger, 40,0 mm). Wappen über Stadtansicht / Kind auf Sockel. F. u. S. 3520 Feld l. bearbeitet, ss 125,-



4044



4043



4044



4045



4045

4043 Silbermedaille o. J. (um 1680, von J. Kittel, 44,7 mm), auf das städtische Wohlergehen. Stadtansicht / Sonne über Weinberg. F. u. S. 5080 Hksp., ss 100,-

4044 Silbermedaille 1817 (von Lesser, 39,9 mm), auf die 300-Jahrfeier der Reformation. Brustbild von Martin Luther / Strahlendes Auge Gottes über Altar mit Bibel. F. u. S. 4595, Slg. Whiting 540 kl. Rdf., ss - vz 50,-

- LÖWENBERG

- Stadt

4045 Taler 1615, mit Titel Matthias. Dav. 5429, F. u. S. 3598 Prägeschwäche, Hitzespuren, Rand manipuliert, ss 300,-



4046

- SCHWEIDNITZ

- Stadt

- 4046 Tragbare Silbermedaille 1761 (von A. Wiedeman, 46,3 mm), auf die Eroberung der Stadt durch österreichische Truppen. Brustbilder von Franz I. und Maria Theresia / Göttin überreicht Mars die Mauerkrone, im Hintergrund Stadt aus der Vogelperspektive. F. u. S. 4439, Schaumünzen 150 Rdf., ss 250,-



4047

- 4047 Lot von 5 Stück: Silberne Schulprämienmedaille o. J. (unsigniert, 35,2-36,3 mm). Hand aus Wolke hält Lorbeerkranz über einen Tisch mit aufgeschlagenen Buch / Schrift. Verschiedene Stempel. F. u. S. 3622 meist vz 280,-



4049



4048



4049

- TESCHEN

- 4048 Silbermedaille 1766 (von A. Wideman, 26,2 mm), auf die Hochzeit von Herzog Albert von Sachsen-Teschen mit der Erzherzogin Maria Christina. Brustbilder des Paares einander gegenüber / Hymen zwischen zwei Palmen mit beider Wappen. F. u. S. 3115, Slg. Mont. 1970, Slg. Mers. 1671 f. vz 60,-

Medaillen

- 4049 Silbermedaille 1741 (unsigniert, von G. W. Kittel, 32,3 mm), auf den Tod Karls VI. 1740 und den I. Schlesischen Krieg. Trauernde Silesia am Sarkophag Karls VI. / Planet Mars über Schlachtfeld. F. u. S. 4247, Olding 901 kl. Rdf., ss 70,-



- 4050 Ein zweites Exemplar. Rdf., ss - vz 70,-
- 4051 Silberabschlag von den Stempeln des Dukaten 1744, auf den Kometen.
F. u. S. 4287, Slg. Brett. 2276 ss+ 70,-
- 4052 Ein zweites Exemplar. vz 100,-
- 4053 Silbermedaille 1748 (unsigniert, von G. W. Kittel, 22,3 mm), auf die Heuschreckenplage. Kriechende Heuschrecke / Heuschreckenschwarm.
F. u. S. 4336, Slg. Brett. 1893 ss+ 70,-



- 4054 Zinnmedaille 1847 (unsigniert, 42,6 mm), auf die Hungersnot und Teuerung. Betende Familie neben Waldkirche / Lebensmittelpreise.
F. u. S. 4639, Slg. Brett. 2057 Hksp., ss 40,-
- 4055 Tragbare, altvergoldete Silbermedaille o. J. (von J. Buchheim, 41,5 mm), auf die Taufe. Taufe Christi im Jordan / Hl. Geist über Gruppe an Taufbecken.
F. u. S. 5019 ss 125,-
- 4056 Ein zweites Exemplar. min. Hksp., Felder geglättet, ss 120,-



4057



4058



4057



4059



4059

- 4057 Silbermedaille o. J. (unsigniert, 42,7 mm), auf die Taufe. Anbetung der Hirten im Stall zu Bethlehem / Hl. Geist über Taufszene. F. u. S. - , vgl. 5044 kl. Rdf., ss 150,-
- 4058 Silbermedaille o. J. (von J. Kittel, 50,1 mm), auf die Taufe. Säugling auf Kissen, Taufbecken / Schwert teilt Weltkugel, Krone in Wolken. F. u. S. 5049, Slg. Goppel 1101 kl. Rdf., ss 100,-
- 4059 Silbermedaille o. J. (von J. Kittel, 44,7 mm), auf die drei schönen Dinge und die drei guten Regeln des Lebens. Jeweils drei Medaillons mit Symbolen. F. u. S. 5054, Slg. Goppel 1207 kl. Rdf., f. vz 110,-



4061



4060



4061

SCHLESWIG - HOLSTEIN

Christian VII. von Dänemark, 1766-1808

- 4060 1/3 Speciestaler zu 20 Schilling 1789. Lange 136, J. 8c f. vz 200,-
- 4061 1 Speciestaler zu 60 Schilling 1789. Dav. 1311, Lange 126, J. 10c ss 150,-



4063



4062



4063

4062 Speciestaler zu 60 Schilling 1807.

Dav. 70, AKS 3, J. 10a ss 125,-

Friedrich VI. von Dänemark, 1808-1839

4063 Bronzemedaille 1822 (von B. Andrieu, 41,3 mm), auf den Besuch des dänischen Kronprinzenpaares in der Pariser Münze. Beider Wappen / Amor und Genius flechten Rosengirlande.

Lange 164b kl. Rdf., vz 60,-



4065



4064



4065

4064 16 Reichsbank-Schilling 1839.

AKS 9, J. 14 kl. Rdf., f. vz 60,-

Christian VIII. von Dänemark, 1839-1848

4065 1 Rigsbankdaler = 30 Schilling Courant 1845.

AKS 15, J. S. 190 ss - vz 75,-



4067



4066



4067

4066 Bronzemedaille 1849 (unsigniert, 31,7 mm), auf die Schlacht bei Eckernförde. Fregatte Gefion und das brennende dänische Schiff Christian VIII / Schrift.

Lange 191a kl. Rdf., vz 50,-

Mittelschleswig

4067 Zinkmedaille 1940 (von Weddig, 50,4 mm), auf das 20-jährige Jubiläum der Volksabstimmung in Schleswig-Holstein. Reiter / Swastika über Wappen.

prfr 50,-



4074

4074 2/3 Taler 1690. Dav. 572, Lange 762a Hksp., ss 100,-



4075

SCHLESWIG - HOLSTEIN - SCHAUBENBURG

Ernst III., 1601-1622

4075 Lot von 5 Stück: 1/24 Taler 1601, 1604, 1605, 1620, 1/16 Taler 1609. Lange 890, 898, 899, 935, 875 ss+, vz 100,-



4076



1,5:1



4076

SCHWÄBISCH HALL

- Stadt

4076 Taler 1545, mit Titel Karl V. Dav. 9213, Raff 32 R! ss 1500,-



4077



4077 Taler 1712, Nürnberg, mit Brustbild und Titel Karl VI., mit Randschrift. Dav. 2276, Raff 41, Slg. Erl. 2156 Hksp., Felder feinst geglättet, vz 400,-



4078



- 4078 Lot von 2 Stück: Silberabschlag von den Stempeln des 1/4 und des Dukaten 1714, Nürnberg, auf den Frieden von Baden. Raff 122a, 121a ss+, vz 80,-



4079



4080



4079

- 4079 Silberabschlag von den Stempeln des Doppeldukat 1717 (Chronogramm), Nürnberg, auf die 200-Jahrfeier der Reformation. Raff 124a, Slg. Whiting 309 vz 100,-

- 4080 Silberabschlag von den Stempeln des Dukaten 1735, auf den Wiederaufbau des Rathauses. Raff 126a vz 70,-



4081



4082



4081

- 4081 Taler 1746, Nürnberg, mit Brustbild und Titel Franz I. Mit Laubrand. Dav. 2279, Raff 49a, Slg. Erl. - Hksp., gestopftes Loch, ss 200,-

- 4082 Silbermedaille 1748 (von Laufer, 22,3 mm), auf die 100-Jahrfeier des Westfälischen Friedens. Drei Wappen / Schrift. Raff 130 St 90,-



4084



4083



4084

- 4083 Lot von 2 Stück, wie vorher. vz, f. St 150,-

- 4084 1/2 Taler 1777, Nürnberg, mit Brustbild und Titel Joseph II. Mit Riffelrand. Raff 53 gestopftes Loch, ss - vz 125,-



4086



4085



4087



4085 Ein zweites, ähnliches Exemplar.



Raff 53.1 f. Kr., f. vz 250,-

SCHWARZBURG - RUDOLSTADT

Johann Friedrich, 1744-1767

4086 Konventionstaler 1765, Saalfeld.

Dav. 2768, Fischer 525a, J. 9 ss 250,-

Ludwig Günther II., 1767-1790

4087 Konventionstaler 1768, Saalfeld.

Dav. 2769, Fischer 573, J. 14 min. justiert, ss 400,-



4088



4089



4090



4088 Konventionstaler 1786, Saalfeld.

Dav. 2771, Fischer 575, J. 16 kl. Stempelfehler, f. vz 300,-

Friedrich Karl, 1790-1793

4089 1/2 Konventionstaler 1791, Saalfeld.

Fischer 587, J. 20 vz - St 250,-

4090 Konventionstaler 1791, Saalfeld.

Dav. 2772, Fischer 586, J. 21 winz. Sfr., vz 325,-



4091



4092



- 4091 Ein zweites Exemplar.
Friedrich Günther, 1807-1867
4092 Konventionstaler 1812.

winz. Sfr., vz+ 350,-
Thun 391, AKS 1, J. 32 f. vz 280,-



4094



4093



4094

- 4093 1 Gulden 1841.
4094 Doppeltaler 1841.

AKS 20, J. 47 ss+ / f. vz 125,-
Thun 392, AKS 11, J. 40 kl. Rdf., ss+ 350,-



4095



4096



4097



- 4095 Vereinstaler 1863.
4096 Vereinstaler 1864, auf das 50-jährige Regierungsjubiläum.
4097 Vereinstaler 1866.

Thun 395, AKS 12, J. 54 ss - vz 100,-
Thun 396, AKS 31, J. 55 kl. Rdf., ss 90,-
Thun 397, AKS 13, J. 56 ss 90,-



4098



4099



4098

SCHWARZBURG - SONDRERSHAUSEN

- Gemeinschaftlich

Christian Wilhelm I. und Anton Günther II., 1666-1681

4098 Taler 1677, Sondershausen. Dav. 7689, Fischer 278b Hksp., ss 1 000,-

Christian Wilhelm I., 1666-1721

4099 2/3 Taler 1676, Keula, Umschrift beginnt links. Dav. -, Fischer 310a kl. Sfr., ss 200,-



4101



ex 4100



4101



4100 Lot von 2 Stück: 2/3 Taler 1676, Keula. Dav. 950, Fischer 312 ff. Prägeschwäche, ss 160,-

4101 2/3 Taler 1676, Sondershausen. Dav. 951, Fischer 302 ss 150,-



4103



4102



4103

4102 Ein zweites, ähnliches Exemplar. Dav. 951, Fischer 300 min. Sfr., vz 250,-

Anton Günther II. zu Arnstadt, 1666-1716

4103 2/3 Taler 1676, Keula. Dav. 960, Fischer 361 kl. Sfr., ss 125,-



4105



4104



4105

4104 Ein zweites, ähnliches Exemplar.

ss 125,-

Günter Friedrich Carl II., 1839-1880

4105 Doppeltaler 1841 A.

Thun 399, AKS 37, J. 74 kl. Kr., ss+ 500,-



4106



SCHWEINFURT

- Stadt

4106 Lot von 3 Stück: Silbermedaille 1817 (unsigniert, 21,8, 35,9, 36,0 mm), auf die 300-Jahrfeier der Reformation. Beidseitig Schrift bzw. Brustbild von Martin Luther / Schrift.

Slg. Whiting 598, 597 meist vz 100,-



4107



SCHWETZINGEN

- Stadt

4107 Bronzemedaille 1894 (von Mayer, 50,6 mm), auf die Badische Hopfenausstellung. Göttin vor Stadtansicht / Wappen.

vz 50,-



SOLMS - BRAUNFELS

Wilhelm zu Gräfenstein und Reinhard von Hungen, 1610-1630

- 4108 Zwittertaler 1623/1625, Hungen, mit Titel Ferdinand II., auf die angebliche Hungener Ausbeute.
Dav. 7744, Joseph 468, Müss. 64.1/3 R! vz 15 000,-



SOLMS - LAUBACH

Christian August, 1738-1784

- 4109 1/4 Konventionstaler 1769, Wertheim, auf die Geburt seines zweiten Enkels Friedrich Ludwig Christian.
Joseph 455 Hksp., ss+ 60,-

SPEYER

- Bistum

Marquard, Freiherr von Hattstein, 1560-1581

- 4110 Lot von 2 Stück: Halbbatzen 1574, 1575, mit Titel Maximilian II. Ehrend 5/76, 5/79 A ss 50,-

Damian August Philipp Carl, Graf von Limburg-Gehmen-Styrum, 1770-1797

- 4111 10 Kreuzer 1770, Mannheim. Ehrend 7/38 ss+ 50,-



4113



4112



4113

4112 1/2 Konventionstaler 1770, Mannheim, auf seine Inthronisation.

Ehrend 7/39 ss 100,-

4113 Konventionstaler 1770, Mannheim, auf seine Inthronisation.

Dav. 2788, Ehrend 7/40 ss+ 250,-



4114



4115



4114

- Stadt

4114 Silbermedaille 1829 (von C. Pfeuffer, 41,4 mm), auf die III. Säkularfeier der Protestanten. Sechs verbündete Fürsten an Taufstein / Johann der Beständige mit Schwert und vier Fürsten hinter Altar. Mit Randschrift.

Ehrend 8/9a, Slg. Whiting 646, Sommer P 30/2 vz 125,-

STOLBERG - STOLBERG

Wolfgang Georg, 1615-1631

4115 1/2 Taler 1624, Stolberg.

Friederich 942 l. Hksp., ss 100,-



4116



4117



4116

4116 Taler 1624, Stolberg.

Dav. 7778, Friederich 910 ss+ 300,-

4117 1/2 Taler 1625, Stolberg.

Friederich 990 kl. ZE, ss 280,-



4118



4119



4120



4118

Johann Martin, 1638-1669

4118 Taler 1655, Rottleberode.

Dav. 7786, Friederich 1190 Hksp., ss 400,-

STOLBERG - WERNIGERODE

Heinrich Ernst, 1638-1672

4119 8 Gute Groschen 1671, Wernigerode.

Friederich 1214 ff. Hksp., ss 40,-

4120 8 Gute Groschen 1672, Wernigerode.

Friederich 1252 min. Sfr., ss 70,-



ex 4121



Ernst und Ludwig Christian, 1672-1677

4121 Lot von 3 Stück: 1/3 Taler 1672 (2x), 1673, Wernigerode.

Friederich 1281 ff. Sfr., ss 150,-



4123



4122



4123

4122 8 Gute Groschen 1674, Wernigerode.

Friederich 1371 gehenkelt, ss 50,-

STOLBERG - STOLBERG UND STOLBERG - ROSSLA

- Gemeinschaftlich

Christoph Friedrich und Jost Christian, 1704-1738

4123 Taler 1707, Stolberg, Ausbeute der Stolberger Gruben.

Dav. 2797, Friederich 1489, Mös. 66.1/5a Hksp., Felder geglättet, ss 350,-



4124



4125



4124

- 4124 24 Mariengroschen 1708, Stolberg, Feinsilber, Ausbeute der Stolberger Gruben.
Dav. 1000, Friederich 1504, Mös. 66.1/12 Hksp., ss 50,-
- 4125 1/3 Taler 1717 (Chronogramm), Stolberg, auf die 200-Jahrfeier der Reformation, Ausbeute.
Friederich 1586, Mös. 66.1/60, Slg. Whiting 323 vz 125,-



4126



4127



- 4126 2/3 Taler 1717 (Chronogramm), Stolberg, Ausbeute, auf die 200-Jahrfeier der Reformation.
Dav. 998, Friedrich 1583, Mös. 66.1/59a, Slg. Whiting 322 ss+ 180,-
- 4127 24 Mariengroschen 1718, Stolberg, Feinsilber, Ausbeute der Stolberger Gruben.
Dav. 1000, Friederich 1599, Mös. 66.1/65 ss+ 100,-



4128



4129



- 4128 2/3 Taler 1719, Stolberg, Feinsilber, Ausbeute der Stolberger Gruben.
Dav. 997, Friederich 1611, Mös. 66.1/71 ss 80,-
- 4129 24 Mariengroschen 1719, Stolberg, Feinsilber, Ausbeute der Stolberger Gruben.
Dav. 1000, Friederich 1613, Mös. 66.1/72 ss+ 100,-



4130



4131



- 4130 1/3 Taler 1721, Stolberg, Feinsilber, Ausbeute der Stolberger Gruben.
Friederich 1639, Mös. 66.2/9 ss 80,-
- 4131 Ein zweites Exemplar.
kl. Sfr., ss+ 80,-



4132



4133



4132 2/3 Taler 1722, Stolberg, Feinsilber, Ausbeute der Stolberger Gruben.

Dav. 997, Friederich 1649, Mös. 66.2/14 ss 90,-

4133 24 Mariengroschen 1723, Stolberg, Feinsilber, Ausbeute der Stolberger Gruben.

Dav. 1000, Friederich 1674, Mös. 66.2/25 kl. Sfr., ss 90,-



4134



4135



4134 Ein zweites Exemplar.

kl. Sfr., ss 90,-

4135 24 Mariengroschen 1724, Stolberg, Feinsilber, Ausbeute der Stolberger Gruben.

Dav. 1000, Friederich 1690, Mös. 66.2/31a ss - vz 125,-



4136



4137



4136

4136 24 Mariengroschen 1726, Stolberg, Feinsilber, Ausbeute der Stolberger Gruben.

Dav. 1000, Friederich 1708, Mös. 66.2/41 ss+ 70,-

4137 12 Mariengroschen 1728, Stolberg, Feinsilber, Ausbeute der Stolberger Gruben.

Friederich 1723, Mös. 66.2/51 ss 70,-



4138



4139



4138

4138 2/3 Taler 1730 (Chronogramm), Stolberg, Ausbeute der Stolberger Gruben, auf die 200-Jahrfeier der Übergabe der Augsburger Konfession.

Dav. 999, Friederich 1729, Mös. 66.2/54, Slg. Whiting 451 ss 180,-

4139 1/3 Taler 1733, Stolberg, Feinsilber, Ausbeute der Stolberger Gruben.

Friederich 1739, Mös. 66.2/62 ss 70,-



4140



4141



4140

- 4140 24 Mariengroschen 1734, Stolberg, Feinsilber, Ausbeute der Stolberger Gruben.
Dav. 1000, Friederich 1751, M \ddot{u} s. 66.2./69 kl. Rdf., ss 100,-
- 4141 1/3 Taler 1735, Stolberg, Feinsilber, Ausbeute der Stolberger Gruben.
Friederich 1755, M \ddot{u} s. 66.2/72 f. vz 90,-



4142



4143



- 4142 24 Mariengroschen 1735, Stolberg, Feinsilber, Ausbeute der Stolberger Gruben.
Dav. 1000, Friederich 1754, M \ddot{u} s. 66.2/71 kl. Rdf., ss 80,-
- 4143 2/3 Taler 1736, Stolberg, Feinsilber, Ausbeute der Stolberger Gruben.
Dav. 997, Friederich 1756, M \ddot{u} s. 66.2/73 ss 70,-



4144



4145



- 4144 16 Gute Groschen 1737, Stolberg, Ausbeute der Stolberger Gruben.
Dav. 1001, Friederich 1771, M \ddot{u} s. 66.2/81 ss 150,-
- 4145 Ein zweites Exemplar.
kl. Sfr., ss 150,-



4147



4146



4147



- 4146 1/6 Taler 1738, Stolberg, Feinsilber, Ausbeute der Stolberger Gruben.
Friederich 1784, M \ddot{u} s. 66.2/87 Kr., ss - vz 50,-
- 4147 1/3 Taler 1738, Stolberg, Feinsilber, Ausbeute der Stolberger Gruben.
Friederich 1783, M \ddot{u} s. 66.2/86 ss 60,-



4148



4149



Jost Christian und Christoph Ludwig II., 1738-1739

- 4148 2/3 Taler 1739, Stolberg, Feinsilber, Ausbeute der Stolberger Gruben.
Dav. 1002, Friederich 1805, M \ddot{u} s. 66.3/7c ss - vz 80,-
- 4149 24 Mariengroschen 1739, Stolberg, Feinsilber, Ausbeute der Stolberger Gruben.
Dav. 1004, Friederich 1807, M \ddot{u} s. 66.3/8a Druckstellen, ss 80,-



4150



4151



- 4150 Ein zweites Exemplar. kl. Rdf., vz 140,-

Christoph Ludwig II. und Friedrich Botho, 1739-1761

- 4151 24 Mariengroschen 1741, Stolberg, Feinsilber, Ausbeute der Stolberger Gruben.
Dav. 1007, Friederich 1836, M \ddot{u} s. 66.3/21 ss+ 125,-



4152



- 4152 Lot von 2 St \ddot{u} ck: 1/3 Taler 1742, 1743, Stolberg, Feinsilber, Ausbeute der Stolberger Gruben.
Friederich 1848, 1858, M \ddot{u} s. 66.3/25, 29 ss 90,-



4154



4153



4154

- 4153 1/6 Taler 1744, Stolberg, Feinsilber, Ausbeute der Stolberger Gruben.
Friederich 1865, M \ddot{u} s. 66.3/34 vz 80,-
- 4154 1/3 Taler 1745, Stolberg, Feinsilber, Ausbeute der Stolberger Gruben.
Friederich 1871, M \ddot{u} s. 66.3/38 ss - vz 80,-



4156



4157



4155



4157



4156

- 4155 1/24 Taler 1748, Stolberg, Feinsilber, Ausbeute der Stolberger Gruben.
Friederich 1895, M \ddot{u} s. 66.3/55 vz+ 50,-
- 4156 24 Mariengroschen 1750, Stolberg, Feinsilber, Ausbeute der Stolberger Gruben.
Dav. 1007, Friederich 1905, M \ddot{u} s. 66.3/62 ss 100,-

Friedrich Botho und Karl Ludwig, 1761-1768

- 4157 1/6 Taler 1763, Stolberg.
Friederich 1967, J. 17 vz+ 100,-



4158



4159



4158

- 4158 1/2 Konventionstaler 1763, Stolberg.
Friederich 1960, J. 19 Kr., vz 125,-
- 4159 1/3 Taler 1764, Stolberg.
Friederich 1990, J. 15 l. justiert, vz / ss - vz 80,-



4160



4161



- 4160 2/3 Taler / 1/2 Konventionstaler 1764, Stolberg.
Friederich 1987, J. 16a kl. Kr., ss+ 70,-
- 4161 Ein zweites, ähnliches Exemplar.
Friederich 1989, J. 16b ss 70,-



4163



4162



4163



- 4162 Ein drittes Exemplar.
ss+ 90,-
- 4163 Konventionstaler 1764, Stolberg.
Dav. 2808, Friederich 1985, J. 21 ss 250,-



4164



4165



4164

Karl Ludwig und Heinrich Christian Friedrich, 1768-1810

- | | | |
|------|--|------|
| 4164 | 2/3 Taler 1768, Stolberg, Feinsilber, Ausbeute der Stolberger Gruben.
Friederich 2020, J. 38a, Mös. 66.4/1 kl. Rdf., ss | 90,- |
| 4165 | 1/3 Taler 1770, Stolberg, Feinsilber, Ausbeute der Stolberger Gruben.
Friederich 2028, J. 37, Mös. 66.4/6 ss | 60,- |



4166



4167



4169



4168



- | | | | |
|------|---|-------|------|
| 4166 | Ein zweites Exemplar. | ss | 60,- |
| 4167 | 2/3 Taler 1770, Stolberg, Feinsilber, Ausbeute der Stolberger Gruben.
Friederich 2027, J. 38a, Mös. 66.4/5 vz | 125,- | |
| 4168 | 1/3 Taler 1777, Stolberg, Feinsilber, Ausbeute der Stolberger Gruben.
Friederich 2035, J. 37, Mös. 66.4/12 vz | 110,- | |
| 4169 | 2/3 Taler 1777, Stolberg, Feinsilber, Ausbeute der Stolberger Gruben.
Friederich 2032, J. 38a, Mös. 66.4/10 vz | 125,- | |



4170



ex 4171



- | | | | |
|------|---|-------|-------|
| 4170 | 1/3 Taler 1790, Stolberg, Feinsilber, Ausbeute der Stolberger Gruben.
Friederich 2044, J. 37, Mös. 66.4/19 vz+ | 150,- | |
| 4171 | Lot von 2 Stück, wie vorher. | ss | 120,- |



4173



4172



4173

- 4172 2/3 Taler 1796, Stolberg, Feinsilber, Ausbeute der Stolberger Gruben.
Friederich 2052, J. 45, Mös. 66.4/24 kl. Sfr. im Rand, ss 125,-

Johann Wilhelm Christoph und Joseph Christian Ernst, 1810-1826

- 4173 Silbermedaille 1817 (von Loos, 36,2 mm), auf die 300-Jahrfeier der Reformation. Hirsch vor Säule / Bibel auf Altar vor Landschaft mit Kapelle und Kirche.
Friederich 2067, Sommer A 205, Slg. Whiting 600 f. Kr., vz 50,-



4174



- 4174 Lot von 2 Stück: Kleinere, ähnliche Medaillen wie vorher (je 30,2 mm).
Friederich 2070, Sommer -, Slg. Whiting 601 vz 100,-



4175



4176



4175

STRALSUND

- Stadt

- 4175 1/16 Taler 1629.
Bratring 55 ss 40,-

- Schwedische Besetzung

Karl XI., 1660-1697

- 4176 1/3 Taler 1677.
A.A.J. 64 l. Prägeschwäche, ss 110,-



4178



4177



4178

- 4177 1/3 Taler 1677.
A.A.J. 65 Sfr., ss 100,-
4178 2/3 Taler 1677.
Dav. 1009, A.A.J. 51 ZE, ss 150,-



4179



4180



4179

4179 Ein zweites Exemplar.

kl. Sfr., ss+

200,-

Karl XII., 1697-1718

4180 Silbermedaille 1714 (unsignt, 31,3 mm), auf seine Rückkehr nach Stralsund aus dem türkischen Exil. Reitender König / Schrift.

Hild. 171 vz

100,-



1,5:1



4181



1,5:1

SULZ

Johann Ludwig, 1648-1687

4181 15 Kreuzer 1675, Langenargen.

Ebner 70, Slg. Wurster 1597 RR! zwei gestopfte Löcher, Prägeschwäche, f. ss

300,-



4183



4182



4183



TRIER

- Erzbistum

Kuno II. von Falkenstein, 1362-1388

4182 Weißpfennig o. J., Koblenz.

Noss 126/127 1. Prägeschwäche, ss

60,-

Johann Hugo von Orsbeck, 1676-1711

4183 Lot von 2 Stück: 1/6 Taler 1705, Koblenz.

Ehrend 6/98 T, v. Schr. 653 ss, ss+

120,-



4185



4184



4185

Sedisvakanz, 1715-1716

- 4184 1/8 Taler 1715. v. Schr. 934, Zep. 269 ss 250,-

Franz Ludwig, Pfalzgraf bei Rhein, 1716-1729

- 4185 Silbermedaille 1716 (unsigniert, 27,3 mm) auf die Geburt des Erzherzogs Leopold. Auffliegende Adler über Globus / Schrift. F. u. S. 2757, Slg. Mont. 1458 vz - St 100,-



4187



4186



4188



Franz Georg von Schönborn, 1729-1756

- 4186 1/16 Taler 1756, Koblenz, auf seinen Tod. v. Schr. 1061 f. vz 125,-

Johann Philipp, Freiherr von Walderdorff, 1756-1768

- 4187 1/6 Taler 1757, Koblenz. v. Schr. 1158 kl. Sfr., f. vz 125,-
4188 Ein zweites Exemplar. vz 150,-



4190



4189



4190

- 4189 1/4 Konventionstaler 1760, Koblenz, Feinsilber. v. Schr. 1087 gelocht, ss 200,-
4190 Konventionstaler 1761, Koblenz. Dav. 2828, v. Schr. 1070 kl. Stempelfehler, ss 300,-



4191



- 4191 Lot von 2 Stück: 10 Kreuzer 1764, 20 Kreuzer 1765, Koblenz. v. Schr. 1123, 1095 l. justiert, ss 80,-



4193



4192



4193



4194



4194

Clemens Wenceslaus, Prinz von Sachsen, 1768-1794

- | | | | | |
|------|---|--|------------------|-------|
| 4192 | Konventionstaler 1769, Koblenz. | Dav. 2833, v. Schr. 1239, Schnee 1133 | kl. Sfr., ss+ | 300,- |
| 4193 | Konventionstaler 1794 (Chronogramm), Koblenz, Kontribution. | Dav. 2837, v. Schr. 1243a, Schnee 1137 | min. Sfr., f. vz | 350,- |

ULM

- Stadt

- | | | | | |
|------|-------------------------------------|-------------------|---------------|-------|
| 4194 | Taler 1620, mit Titel Ferdinand II. | Dav. 5903, Nau 76 | Hksp., ZE, ss | 250,- |
|------|-------------------------------------|-------------------|---------------|-------|



4196



4195



4196



- | | | | | |
|------|---|-----------|----|------|
| 4195 | 2 Kreuzer 1623, mit Titel Ferdinand II. | Nau 93c/b | ss | 40,- |
|------|---|-----------|----|------|

Belagerung 1704

- | | | | | |
|------|--------------------|----------|-------|------|
| 4196 | Guldenklippe 1704. | Nau 156b | f. ss | 70,- |
|------|--------------------|----------|-------|------|



4197



- | | | | | |
|------|--|-------------------------------------|-----------------|-------|
| 4197 | Lot von 3 Stück: Silberabschlag von den Stempeln des 1/2 Dukaten (2x) und des Dukaten 1717, auf die 200-Jahrfeier der Reformation. | Nau 220, 218, Slg. Whiting 331, 329 | ss+, kl. ZE, vz | 100,- |
|------|--|-------------------------------------|-----------------|-------|



- 4198 Silberabschlag von den Stempeln des 1/2 Dukaten 1730, Augsburg, auf die 200-Jahrfeier der Übergabe der Augsburger Konfession. Nau 231, Slg. Whiting 455 vz 50,-
- 4199 Silberabschlag von den Stempeln des Doppeldukaten 1730, Augsburg, auf die 200-Jahrfeier der Übergabe der Augsburger Konfession. Nau 226, Slg. Whiting 454 vz 125,-
- 4200 1 Kreuzer 1767. Nau 170 vz+ 60,-
- 4201 5 Kreuzer 1767. Nau 167 min. justiert, vz+ 80,-



- 4202 Lot von 2 Stück: Silberne Schulprämie o. J. (von C. Schnitzspahn, 37,0 mm), Silberklippe 1890 (von Schiller, 28,5 x 28,5 mm), auf die Vollendung des Münsters. Nau 241, 263, Slg. Wurster -, 2080 Kr., Rdf., vz, min. Hksp., vz - St 90,-



WALDECK - PYRMONT

Carl August Friedrich, 1728-1763

- 4203 Lot von 2 Stück: 10 Kreuzer 1763, Arolsen. Slg. Kayser 254, Slg. Hennig 181 ss, ss+ 100,-



Friedrich, 1763-1812

- 4204 1/4 Taler 1810. AKS 3, J. 7a ss 50,-

Georg Heinrich, 1813-1845

- 4205 1/3 Taler 1824. AKS 19, J. 29 min. Sfr., ss 75,-



4206

4206 1/3 Taler 1824.



4207

4207 3 Pfennige 1842 A.



4206

AKS 20, J. 30 kl. Rdf., f. vz

125,-

AKS 37, J. 37 f. St

50,-



4208

4208 Vereinstaler 1867 A.



4209

4209 Ein zweites Exemplar.

Thun 410, AKS 45, J. 45 kl. Rdf., Haarlinien, vz+

250,-

winz. Kr., PP

1000,-



ex 4210



Lot

4210 Lot von 102 Stück: Heimatsammlung der Grafschaft Waldeck, der Stadt Korbach und des Fürstentums Waldeck-Pyrmont. Korbacher Denar (Grote 29) - 3 Mark 1929, Vereinigung mit Preussen, u. a. 1/4 Dukat 1761, Kupferabschlag des Dukaten 1782, Kronentaler 1824, Doppeltaler 1856, Vereinstaler 1859, 1867. Dazu Kopie des Dukaten 1731 (986 fein), Siegelabdrucke (3x) und Notgeldscheine 1922/1923 (4x).

Gold, Silber, Kupfer unterschiedlich erhalten

5000,-



4211



4212



4211

WALLMODEN - GIMBORN

Johann Ludwig, 1782-1808

4211 1/2 Konventionstaler 1802. AKS 2, J. 68h kl. Kr., f. vz 400,-

WEISSENHORN

- Stadt

4212 Silbermedaille 1829 (unsigniert, 21,2 mm), auf das 9. Vereinsjahr des Gesellschaftlichen Vereins. Wappen / Zwölf Degen. Kull 186 vz 50,-



4213



4214



4213

WESTFALEN

Hieronymus Napoleon, 1807-1813

4213 Bronzemedaille 1807 (von B. Andrieu, 40,6 mm), auf den Besuch der Pariser Münze. Hymen und Amor binden Rosenkranz / Schrift. Kl.-R. 72a, Slg. Julius 1812 f. St 100,-

4214 2/3 Taler 1808 C. AKS 10, J. 15 ss 100,-



4215



4216



4217



4215 Ein zweites Exemplar. l. berieben, vz 125,-

4216 1/6 Taler 1810. AKS 14, J. 14 ss - vz 70,-

4217 2/3 Taler 1810 C. AKS 11, J. 16 ss+ 100,-



4218



4219



- 4218 2/3 Taler 1811 C, Feinsilber.
4219 Ein zweites Exemplar.

AKS 25, J. 17 Kr., ss 70,-
kl. Rdf., ss+ 100,-



4221



4220



4221

- 4220 Ausbeutekonventionsgulden 1811 C.
4221 Konventionstaler 1811 C.

AKS 26, J. 18 min. Rdf., f. vz 250,-
Thun 413, AKS 9, J. 8 l. justiert, ss+ 180,-



4222



4223



4222

- 4222 2/3 Taler 1812 C, Feinsilber.

AKS 25, J. 17 ss 90,-

WIED - NEUWIED

Johann Friedrich Alexander, 1737-1791

- 4223 Lot von 3 Stück: 1/4 Stüber 1752, Ausbeute, 3 Stüber 1752, 1753.

Schneider 40, 44, 55 ss, ss+ 120,-



4224



4226



4225



- 4224 1/3 Taler 1752, Feinsilber.
4225 1/4 Gulden 1753, Feinsilber.
4226 12 Kreuzer 1754.

Schneider 49 ss 150,-
Schneider 56 ss - vz 150,-
Schneider 58 ss 40,-



4227

4227 Lot von 3 Stück: 1/6 Taler 1756, Stempelvarianten. Schneider 64 Kr., ss 120,-



4228



4229



4228 1/6 Taler 1756. Schneider 65 ss - vz 50,-

WIED - RUNKEL

Johann Ludwig Adolph, 1706-1762

4229 Lot von 2 Stück: 1/6 Taler 1758, Dierdorf. Schneider 95 kl. Sfr., ss 80,-



4230



4231



4233



4232



4234



WISMAR

- Stadt

4230 Doppelschilling 1523. Kunzel 42 ss+ 80,-
 4231 Doppelschilling 1563. Kunzel 78 ss+ 70,-
 4232 1/16 Taler o. J., mit Titel Rudolph II. Kunzel 134 N/a Sfr., ss 50,-
 4233 16 Schilling 1672. Kunzel 230 f. ss 100,-

WORMS

- Stadt

4234 Dicken 1614. Joseph 341a 1. Prägeschwäche, ss 70,-



4236



4235



4236

- 4235 Kupfermedaille 1617 (Chronogramm, unsigniert, 24,4 x 28,5 mm), auf die 100-Jahrfeier der Reformation. Turm in See / Leuchter auf Bibel. Joseph 332., Slg. Whiting - ss 80,-
- 4236 Lot von 2 Stück. Groschen 1717, Darmstadt, auf die 200-Jahrfeier der Reformation. Joseph 433, Slg. Whiting 337 f. vz, vz 70,-



4237



4238



4237

- 4237 Silbermedaille 1772 (unsigniert, 44,5 mm), auf die Grundsteinlegung des neuen Kranken- und Waisenhauses. Gebäudeansicht / Stadtansicht über Wappen. Joseph 435, Slg. Brett. 2994 Rdf., Kr., ss 100,-
- 4238 Silbermedaille 1817 (von Doell, 29,5 mm), auf die 300-Jahrfeier der Reformation. Auge Gottes über Buch auf Altar / Schrift. Joseph 437, Slg. Whiting 607 min. Rdf., vz 40,-



4239



4240



4241



4239

WÜRTTEMBERG

Johann Friedrich, 1608-1628

- 4239 Taler 1624, Christophstal. Dav. 7859, Kl.-R. 319.2 kl. Kr., ss - vz 1500,-

Eberhard III., 1633-1674

- 4240 Silberklippe 1650, auf den Westfälischen Frieden. Kl.-R. 124, Deth./Ord. 89 ss 100,-

Friedrich Karl, Administrator für Eberhard Ludwig, 1677-1693

- 4241 Silbermedaille 1681 (unsigniert, 26,8 mm), auf den Kometen über Stuttgart. Komet zwischen Sternen / Schrift. Kl.-R. - , Binder 21, Slg. Brett. 2265 ss 80,-



4242



4243



Karl Alexander, 1733-1737

- | | | | |
|------|----------------------------------|---|-------|
| 4242 | 30 Kreuzer 1735. | Kl.-R. 199 winz. Broschierspur, ss - vz | 60,- |
| 4243 | Ein zweites, ähnliches Exemplar. | Kl.-R. 199.1 f. vz | 100,- |



4245



4244



4246



Karl Eugen, 1744-1793

- | | | | |
|------|---|---------------------------------------|-------|
| 4244 | 15 Kreuzer 1748. | Kl.-R. 277.1 Var. prfr | 400,- |
| 4245 | Silbermedaille o. J. (um 1750, von J. L. Oexlein, 22,4 mm), auf die Konfirmation. Auge Gottes über Altar mit den württembergischen Hirschstangen / Göttliche Hand segnet knienden Konfirmanden. | Kl.-R. - , Binder 19 min. Rdf., f. vz | 40,- |
| 4246 | Ein zweites Exemplar. | Kl.-R. - , Binder 19 vz+ | 50,- |



4247



4249



4248



4249



4247

- | | | | |
|------|---|-------------------------------------|------|
| 4247 | Silbermedaille o. J. (um 1750, von J. L. Oexlein, 32,5 mm), auf den gleichen Anlaß wie vorher. Altar mit brennenden Herzen und Wappen / Konfirmation in Kirche. | Binder 19 vz | 70,- |
| 4248 | 6 Kreuzer 1758. | Kl.-R. 304 Var. vz - St | 50,- |
| 4249 | Lot von 2 Stück: 15 Kreuzer 1759. | Kl.-R. 287, 286.1a ss, kl. Sfr., vz | 50,- |



4250



4251



4250

4250 Konventionstaler 1761.

Dav. 2862, Kl.-R. 362b f. ss / ss 225,-

4251 20 Kreuzer 1765.

Kl.-R. 387 ss / vZ 40,-



4253



4252



4253

4252 Konventionstaler 1769.

Dav. 2866, Kl.-R. 370 Rdf., ss - vz 200,-

Friedrich Eugen, 1795-1797

4253 Silbermedaille 1788 (von J. N. Wirt, 42,6 mm), auf die Vermählung seiner Tochter Elisabeth mit Franz II. von Österreich. Beider Brustbild / Schrift. Kl.-R. 65a kl. Rdf., ss

Kl.-R. 65a	kl. Rdf., ss	100,-
------------	--------------	-------



4255



4254



4256



4255

Friedrich II. (I.), 1797-1816

4254 Lot von 2 Stück: 20 Kreuzer 1807, 1808.

AKS 43, J. 11, Kl.-R. 37a, 37.1a f. ss 50,-

4255 Kronentaler 1812.

Thun 426, AKS 37, J. 25, Kl.-R. 31.1 l. justiert, vz 1 500,-

Wilhelm I., 1816-1864

4256 20 Kreuzer 1818.

AKS 88, J. 35, Kl.-R. 54 f. vz 70,-



1,5:1



4257



1,5:1

4257 Konventionstaler 1818. Thun 430, AKS 71, J. 36, Kl.-R. 53 min. justiert, winz. Sfr., St 3 500,-



4258



4259



4260



4258 Silberne Prämienmedaille 1818 (von I. L. Wagner, 41,1 mm) des Landwirtschaftlichen Vereins. Gekröntes Monogramm / Sitzende Frau mit Attributen der Landwirtschaft wird von schwbender Siegesgöttin bekränzt. Kl.-R. 102 kl. Rdf., vz 250,-

4259 Bronzemedaille 1823 (von C. Voigt, 41,2 mm), auf die Geburt des Kronprinzen Karl. Büsten des Königspaares n. links / Wirtembergia mit dem Neugeborenen. Kl.-R. 115b Rdf., vz 40,-

4260 Ein zweites Exemplar in Silber. Kl.-R. 115a Rdf., f. vz 100,-



4262

4261 1 Gulden 1824.



4261



4262

4262 Kronentaler 1825.

AKS 79, J. 48, Kl.-R. 72 ss 70,-

Thun 434, AKS 66, J. 55, Kl.-R. 63c Rdf., vz - St 300,-



4263

4263 Kronentaler 1833, "HANDELSFREIHEIT".



Thun 435, AKS 67, J. 56, Kl.-R. 66.2a Stempelfehler, kl. Rdf., ss+ 100,-



4264

4264 Kronentaler 1837, Mmz. W unter dem Kopf.

Thun 434, AKS 66, J. 55, Kl.-R. 65.5b ss - vz 180,-



4265

4265 1 Gulden 1838 (aus 1837).



AKS 84, J. 63, Kl.-R. 93.1 ss+ 70,-



4266

4266 1 Gulden 1841, auf das 25-jährige Regierungsjubiläum.

AKS 123, J. 74, Kl.-R. 96 vz 50,-



4268

4267 Bronzemedaille 1841 (von H. F. Brandt, 41,7 mm), auf das 25-jährige Regierungsjubiläum. Büste n. links / Clio und Wirtembergia an Säule mit Krönungsinsignien.

Kl.-R. 140b kl. Rdf., vz 50,-



4267



4268

4268 Doppeltaler 1843.

Thun 436, AKS 62, J. 71, Kl.-R. 89.2 min. Rdf., vz 250,-



4269



4270



4269

- 4269 Ein zweites Exemplar. vz+ 300,-
- 4270 Doppeltaler 1846, auf die Vermählung des Kronprinzen Karl mit Olga von Russland.
Thun 438, AKS 122, J. 79, Kl.-R. 90a kl. Sfr. am Rand, ss+ 150,-



4271



4272



4271

- 4271 Doppelgulden 1850. Thun 437, AKS 76, J. 72, Kl.-R. 91.6 min. Rdf., vz 110,-
- Karl, 1864-1891**
- 4272 Vereinstaler 1869. Thun 440, AKS 126, J. 85a, Kl.-R. 113.4 vz+ 200,-



4273



4274



4273

- 4273 Vereinsdoppeltaler 1871, "ULMER MÜNSTER". Thun 442, AKS 131, J. 87, Kl.-R. 16a kl. Rdf., ss+ 250,-
- Wilhelm II., 1891-1918**
- 4274 Einseitige, bronzierte Eisengußmedaille o. J. (von L. Habich, 85,4 mm). Kopf. Kl.-R. M 9 vz 75,-



WÜRTTEMBERG - OELS

Carl Christian Erdmann, 1744-1792

4275 Taler 1785, Breslau.

Dav. 2879, Raff 195.4, F. u. S. 2474, Slg. Wurster 1232 ss

200,-

WÜRZBURG

- Bistum

Gottfried IV. Schenk von Limpurg, 1443-1455

4276 Schilling o. J., nach der Konvention von 1443.

Ehwald 5601, Slg. Pil. 870 ss

50,-



Melchior Zobel von Giebelstadt zum Guttenberg, 1544-1558

4277 Taler 1554, mit Titel Karl V.

Dav. 9975, Helm. 50, Slg. Pil. 904 Henkel, ss

200,-

Bernhard, "der Große", Herzog von Sachsen-Weimar, + 1639

4278 4 Kreuzer 1634.

Helm. 253, Slg. Pil. 985, Slg. Mers. - kl. SR, vz

150,-

Konrad Wilhelm von Wertnau, 1683-1684

4279 3 Kreuzer 1684, auf seinen Tod.

Helm. 432, Slg. Pil. 1062 ss

150,-



Christoph Franz von Hutten, 1724-1729

4280 15 Kreuzer 1725.

Helm. 604, Slg. Pil. 1139 f. vz

200,-

4281 Taler 1725.

Dav. 2886, Helm. 597, Slg. Pil. 1131 f. ss / ss

300,-



4282



4283



4282



Friedrich Karl von Schönborn, 1729-1746

- 4282 Lot von 2 Stück: 3 Kreuzer 1746, auf seinen Tod. Helm. 651, Slg. Pil. 1167 1x gestopftes Loch, ss - vz 60,-

Anselm Franz von Ingelheim, 1746-1749

- 4283 Einseitiger 3 Heller 1747. Helm. 670, Slg. Pil. 1181 vz+ 50,-



4284



4285



4284

Adam Friedrich von Seinsheim, 1755-1779

- 4284 Silbermedaille 1755 (von F. A. Schega, 55,2 mm), auf seine Consecration. Brustbild / Wappen zwischen Justitia und Pietas. Helm. 724, Slg. Pil. 1199, Grotem. 71 R! l. gebogen, Kr., Sfr., ss 250,-
- 4285 1/2 Konventionstaler 1760. Helm. 765, Slg. Pil. 1259 R! ss 400,-



4286



4287



- 4286 Konventions-Madonnentaler 1760. Dav. 2892, Helm. 736, Slg. Pil. 1229 Hksp., ss 110,-
- 4287 Ein zweites Exemplar. ss - vz 350,-



4289



4288



4289

4288 1/2 Konventions-Madonnentaler 1761.

Helm. 768, Slg. Pil. 1260 ss 80,-

4289 Konventionstaler 1764.

Dav. 2896, Helm. 744, Slg. Pil. 1236 kl. Sfr., ss 150,-



4290



4291



4290 Konventionstaler 1764.

Dav. 2896 A, Helm. 745, Slg. Pil. 1235 kl. Stempelfehler, ss 200,-

4291 Ein zweites, ähnliches Exemplar.

Dav. 2896 A, Helm. 746, Slg. Pil. 1235 ss 200,-



4292



4293



4292 1/2 Konventionstaler 1765.

Helm. 774, Slg. Pil. 1260 kl. Kr., f. ss 70,-

4293 Ein zweites Exemplar.

ss - vz 125,-



4294



4295



4294 Konventionstaler 1765.

Dav. 2898, Helm. 750, Slg. Pil. 1239 winz. ZE, ss 180,-

4295 Ein zweites, ähnliches Exemplar.

Dav. 2898 B, Helm. 751, Slg. Pil. 1240 ss 180,-



4296



4297



4296 Ein drittes, ähnliches Exemplar.

Dav. 2898 A, Helm. 752, Slg. Pil. 1238 ss 180,-

4297 Konventionstaler 1765.

Dav. 2899 A, Helm. 755, Slg. Pil. - Sfr., ss 100,-



4298



4299



4298 Ein zweites Exemplar.

ss

120,-

4299 Ein drittes, ähnliches Exemplar.

Dsv. 2899 B, Helm. 756, Slg. Pil. 1242 l. justiert, ss+

150,-



4301



4300



4301

4300 20 Kreuzer 1769.

Helm. 795, Slg. Pil. 1269 ss+

40,-

4301 Konventionstaler 1770.

Dav. 2901, Helm. 760, Slg. Pil. 1249 l. Prägeschwäche, ss+

125,-



4302



4303



4302 Konventions-Madonnentaler 1773.

Dav. 2902, Helm. 764, Slg. Pil. 1253 gestopftes Loch, ss+

60,-

4303 Konventions-Madonnentaler 1776.

Dav. 2902, Helm. 764, Slg. Pil. 1256 ss

120,-



4304

4304 Ein zweites Exemplar.

4305 Groschen 1779, auf seinen Tod.



4305



4304

Sfr., ss - vz

140,-

Helm. 827, Slg. Pil. 1277 ss+

30,-



4306



4307



4306

Franz Ludwig von Erthal, 1779-1795

4306 Konventionstaler 1781.

Dav. 2904, Helm. 884, Slg. Pil. 1316 kl. Kr., f. vz

250,-

4307 20 Kreuzer 1785.

Helm. 905, Slg. Pil. 1328 f. vz

50,-



4308



4309



4310



4308 Konventionstaler 1785.

Dav. 2905, Helm. 885, Slg. Pil. 1318 ss+

220,-

4309 Ein zweites Exemplar.

ss - vz

300,-

4310 Konventionstaler 1786, Prämie.

Dav. 2907, Helm. 887, Slg. Pil. 1313 ss+

280,-





4312



4311



4312

4311 Lot von 2 Stück: Schilling 1794.

Helm. 931, 932, Slg. Pil. 1330 vz - St, St

80,-

4312 20 Kreuzer 1795, Kontribution.

Helm. 921, Slg. Pil. 1329 l. Prägeschwäche, kl. Sfr., ss - vz

70,-



4313



ex 4314



4313

4313 Konventionstaler 1795, Kontribution.

Dav. 2911, Helm. 893, Slg. Pil. 1322 vz

500,-

Georg Karl von Fechenbach, 1795-1802

4314 Lot von 2 Stück: 20 Kreuzer 1795.

Helm. 961, 965, Slg. Pil. 1341, 1342 justiert, f. vz, ss

100,-



4315



4316



4317



4315 Konventionstaler 1795, Kontribution.

Dav. 2914, Helm. 956, Slg. Pil. 1338 f. ss

200,-

4316 Konventionstaler 1795, Kontribution.

Dav. 2913, Helm. 953, Slg. Pil. 1340 f. vz

250,-

4317 Ein zweites, ähnliches Exemplar.

Dav. 2913, Helm. 954, Slg. Pil. 1339 l. justiert, vz

300,-



4318



4319



4320



Georg Anton von Stahl, 1840-1870

- | | | |
|------|--|-------------------------|
| 4318 | Silbermedaille 1843 (von Neuss, 40,8 mm), auf die 1100-Jahrfeier des Bistums. Dom / Drei
Stiftsheilige auf Postamenten.
Slg. Pil. 1353, Forster 544 Hksp., ss - vz | 40,- |
| 4319 | Ein zweites Exemplar. | kl. Kr., vz 70,- |
| 4320 | Ein drittes Exemplar. | min. Rdf., vz - St 70,- |

Lots Altdeutschland

- | | | |
|------|--|----------------------------------|
| 4321 | Lot von 120 Stück: Kleinmünzen vom Heller bis zum 1/2 Gulden von BADEN -
WÜRTTEMBERG..... | meist ss 300,- |
| 4322 | Lot von über 1300 Stück: ALTDEUTSCHLAND, meist 19. Jhdt.
unterschiedliche Erhaltungen, meist ss | 2 500,- |
| 4323 | Lot von 9 Stück: BREMEN, Thun 127 (s-ss), PREUSSEN, Thun 262 (1860, 1861), Thun 265 (3x), 267,
271, SACHSEN, Thun 348. | meist ss 250,- |
| 4324 | Lot von 9 Stück: LIPPE-DETMOLD, Thun 213, NASSAU, Thun 234, SACHSEN, Thun 325 F, 348,
350, 351, SCHWARZBURG-RUDOLSTADT, Thun 394, 397, WALDECK-PYRMONT, Thun 410. | ss u. besser 600,- |
| 4325 | Lot von 26 Stück: BAYERN, Thun 97, 98, 103, 105, 107, FRANKFURT, Thun 135, 142, 146,
HESSEN-KASSEL, Thun 184, 190, HESSEN-DARMSTADT, Thun 195, NASSAU, Thun 236,
PREUSSEN, Thun 262, 263, 265 (2x), 266 (3x), 271 (2x), 272 (2x), WÜRTTEMBERG, Thun 439, 443,
dazu BRAUNSCHWEIG-LÜNEBURG, 24 Mariengroschen 1727. | meist ss 1 100,- |
| 4326 | Lot von 17 Stück: BADEN, Thun 15, BAYERN, Thun 43, 44, 45, 75 (2x, 1 Expl. poliert), 78, 81, 82
(2x), 87, 92, FRANKFURT, Thun 145, HESSEN-KASSEL, Thun 188, PREUSSEN, Thun 258,
SACHSEN-WEIMAR-EISENACH, Thun 383, WÜRTTEMBERG, Thun 435. | z. T. kl. Rdf., meist ss 2 500,- |

Medaillen

GOETZMEDAILLEN



4327



4327 Bronzegußmedaille 1919 (58,9 mm), auf die Räterepublik in Bayern. Vertreter der Ratsversammlung / Landauer tanzt mit Lenin. Kienast 222 vz+

100,-



4328



4328 Bronzegußmedaille 1923 (61,7 mm), auf den Räubergerichtshof in Mainz. Gefesselte Arme zwischen Geldsack und französischem Helm / Auf Ruhrkohle sitzende Marianne mit Schwert und Peitsche. Kienast 296 vz

125,-



4329



4329 Bronzemedaille o. J. (45,4 mm) der Mittelthüringischen Industrie- und Handelskammer in Weimar, für Treue in der Arbeit. Die Wartburg / Schrift. Kienast 360 kl. Rdf., vz

50,-



4330



4331



4330

- 4330 Silbermedaille o. J. (36,1 mm), auf Kardinal Michael Faulhaber. Brustbild n. links / Doppelwappen.
Kienast 383 vz - St 150,-
- 4331 Einseitige Bronzegußplakette 1928 (89,0 x 55,3 mm), auf das Neue Jahr und das Dürer Gedenkjahr.
Drei Putten in einem von Steinbock gezogenen Wagen. Kienast 389, Strothotte 1928-9 vz 300,-



4332



- 4332 Silbermedaille 1930 (60,0 mm), auf die Rheinlandräumung. Germania mit Rhein- und Ruhrländern / Vater Rhein und die Pfalz bei Kaub.
Kienast 450 vz 300,-



4333



4334



- 4333 Silbermedaille 1931 (36,3 mm), auf den 100. Geburtstag von Generalpostmeister Heinrich von Stephan. Brustbild / Reitender Postillon.
Kienast 458 mattiert, vz - prfr 200,-
- 4334 Silbermedaille 1941 (36,0 mm), auf den Tod von Ernst Udet. Brustbild n. halbrechts / Jagd-Dreidecker über Wolke und abstürzendes Kampfflugzeug.
Kienast 590, Kaiser 1396.2 R! Druckstellen, ss - vz 200,-

MISCELLANEA



4335

- 4335 Dicker 1 1/2-facher Hochzeitstaler o. J. (unsigniert, 42,8 mm). Christus zwischen Brautpaar / Hochzeit zu Kanaa. Gaed. - , Behrens - , Mader - , Slg. Goppel - ss 250,-



4336



4338



4337



- 4336 Silbergußmedaille o. J. (unsigniert, von J. Höhn, 54,5 mm), auf die Ehe. Hl. Geist über Brautpaar an Tisch / Betende Familie um gedeckten Tisch. Kahane 162, Wiecek 96 vgl. Rdf., Felder l. geglättet, ss 200,-
- 4337 Silberne Hochzeitsmedaille o. J. (von P. H. Müller, 54,7 mm). Brautpaar vor verschlungenen Weinstöcken / Zwei Hände aus Wolken halten Herz über schnäbelnde Tauben. Forster 879, Slg. Goppel 1030 Felder geglättet, ss 100,-
- 4338 Silbermedaille o. J. (von P. Walther, 48,7 mm). Taufe Christi im Jordan / Dreifaltigkeit über Taufszene. Grund W o. J. / 08 Stempelfehler, kl. Rdf., f. vz 125,-



4339



4340



4339

- 4339 Silbermedaille o. J. (von P. H. Müller, 48,9 mm), auf die Taufe. Priester tauft Kind mit dem Blut Christi / Engel über Anbetung der Hirten. Forster 873, Slg. Goppel 1105 Rdf., ss - vz 70,-
- 4340 Silbermedaille o. J. (von P. H. Müller, 37,7 mm), auf die weiblichen Tugenden. Rahel und Ruth / Martha und Maria. Forster 877, Slg. Goppel 1058 vz 70,-



4341



4342



4341

- 4341 Silbermedaille o. J. (unsigniert 37,7 mm), auf die weiblichen Tugenden. Rahel und Ruth / Martha und Maria. Forster 877 (P. H. Müller), Slg. Goppel 1058 Rdf., ss 80,-
- 4342 Silbermedaille o. J. (unsigniert, 32,1 mm). Kreuzigung / Auferstehung. Slg. Goppel - ss 50,-

ZEITGESCHICHTE



4343



4345



4344



- 4343 Silbermedaille 1697 (unsigniert, J. Luder, 20,5 mm), auf den Frieden von Rijswijk. Brennende Waffen auf Altar / Sitzende Mutter mit Kind neben stehender Barmherzigkeit. P.i.N. 342 ss 30,-
- 4344 Silbermedaille 1697 (unsigniert, von Chr. Wermuth, 21,9 mm), auf den Frieden von Rijswijk. Gottesname und Krone über Globus / Schrift. Binder S. 602, P.i.N. 364 Lochversuch, ss - vz 50,-
- 4345 Silbermedaille 1697 (unsigniert, 24,7 mm), auf den Frieden von Rijswijk. Französischer und britischer Unterhändler / Pax und Justitia neben thronender Europa. P.i.N. 375 R! ss+ 50,-



ex 4346



- 4346 Lot von 6 Stück: Versilberte Bronzejetons 1817 (von J. Stettner (5x), unsigniert, je 33 mm), auf die Hungersnot und Teuerung. Mutter mit zwei Kindern / Brotwaage.
Slg. Brett. 1996, 2000, 2002-2004, 2008 vz, vz - St 90,-



4347



4348



- 4347 Silbermedaille 1895 (von Lauer, 33,5 mm), auf die Eröffnung des Nord-Ostsee-Kanals. Segelschiff in Kanal / Hochbrücke zu Grünthal.
Lange 1370 vz - St 80,-
- 4348 Silbermedaille 1915 (von A. Hummel, 33,4 mm), auf den Kriegsbeginn zwischen Bulgarien und Serbien. Brustbild von König Ferdinand n. links / Wappen neben Schwurhand mit Schwert.
Zetzmänn 3029 f. vz 70,-



4350



4349



4350

- 4349 Goldmedaille 1930 (von O. Glöckler, 22,6 mm, 6,4 g 18 Karat), auf die 60-Jahrfeier des Sieges bei Sedan. Brustbilder von v. Bismarck, v. Roon und v. Moltke n. links / Adler in Wolke.
Schlumb. 91 Gold f. St 250,-
- 4350 Silbermedaille 1938 (von Hanisch-Concée, 36,1 mm), auf die Eingliederung der Ostmark. Büste Adolf Hitler / Innbrücke in Braunau.
Colb.-Hyd. C-113 mattiert, prfr 150,-

Reichsmünzen

KAISERREICH

KLEINMÜNZEN

J. 1, N. EPA 1



4351

4351 1 Pfennig 1875 G. St 50,-



4352

4352 1 Pfennig 1875 H. R ! vz 75,-



4353

4353 1 Pfennig 1876 F. St 40,-



4354

4354 1 Pfennig 1885 E. R ! ss 30,-



4355

4355 1 Pfennig 1887 A. PP 50,-

J. 2, EPA 11



4356

4356 2 Pfennig 1873 A. winz. Kr., f. St 50,-

J. 2, EPA 11



4357

4357 2 Pfennig 1877 A. R !
schöne Kupferpatina, PP 150,-

J. 3, EPA 17



4358

4358 5 Pfennig 1874 F. St 60,-

J. 4, EPA 27



4359

4359 10 Pfennig 1875 A.
PCGS PA 65 CAM, PP 100,-



1,5:1

4360

4360 10 Pfennig 1875 B.
in dieser Erhaltung äußerst selten !
PCGS MS 65, St 750,-



4361

4361 10 Pfennig 1875 H. St 300,-

J. 4, EPA 27



4362



- 4362 10 Pfennig 1876 F.
in dieser Erhaltung sehr selten !
PP 300,-

J. 5, EPA 40



4363



- 4363 20 Pfennig 1873 A. winz. Rdf., f. St 30,-



4364



- 4364 Ein zweites Exemplar. f. St 35,-



4365



- 4365 20 Pfennig 1873 D. f. St 35,-

- 4366 Lot von 5 Stück: 20 Pfennig 1873 G,
1874 A, B, D, E. vz u. besser 75,-

- 4367 20 Pfennig 1874 D. schöne Patina, St 30,-



4368



- 4368 20 Pfennig 1877 F. **R !**
viele dünne Kr., ss 100,-

J. 6, EPA 41



4369



- 4369 20 Pfennig 1887 A. EA, f. St 50,-

- 4370 Lot von 2 Stück: 20 Pfennig 1887 A, J.
f. St, vz 50,-

J. 6, EPA 41



4371



- 4371 20 Pfennig 1887 E. f. St / St 100,-



4372



- 4372 20 Pfennig 1887 G. vz - St 60,-



4373



- 4373 20 Pfennig 1888 J. f. St 50,-

J. 7, EPA 44



4374



- 4374 50 Pfennig 1875 H. **RR !** ss 200,-



4375



- 4375 Lot von 3 Stück: 50 Pfennig 1877
E, F, H. **R !** ss 150,-

J. 8, EPA 45

4376 50 Pfennig 1877 F. ss+ 25,-



4377



4377 50 Pfennig 1877 G. schöne Patina, f. St 150,-

J. 9, EPA 55



4378



4378 1 Mark 1873 A. **Prachtexemplar !**
St / f. St 125,-



4379



4379 1 Mark 1873 B. ss - vz 50,-

4380 Lot von 5 Stück: 1 Mark 1873 B, 1878 B, 1880 J, 1881 E, H. **R !** s - ss, f. ss 50,-



4381



4381 1 Mark 1874 F. **Prachtexemplar !** St 200,-



4382



4382 1 Mark 1874 G. schöne Patina, f. St 150,-



4383



4383 1 Mark 1875 C. schöne Patina, St 90,-

J. 9, EPA 55



4384



4384 1 Mark 1875 D. schöne Patina, St 90,-



4385



4385 1 Mark 1875 F. **Prachtexemplar !** St 200,-

4386 Lot von 4 Stück: 1 Mark 1875 J, 1880 G, 1881 H, 1883 J. meist ss 100,-

4387 Lot von 3 Stück: 1 Mark 1876 A, 1877 A, 1880 A. f. vz, vz 60,-



4388



4388 1 Mark 1876 C. schöne Patina, f. St 60,-



4389



4389 1 Mark 1880 A.
in dieser Erhaltung sehr selten !
winz. Kr., St 600,-



4390



4390 1 Mark 1880 D. kl. Kr., vz / f. St 200,-

J. 9, EPA 55



- 4391 1 Mark 1881 E. 200,-
schöne Patina, kl. Kr., f. St



- 4392 1 Mark 1883 D. 400,-
in dieser Erhaltung sehr selten !
schöne Patina, St



- 4393 1 Mark 1883 E. 200,-
R ! kl. Sfr., vz



- 4394 1 Mark 1886 D. 75,-
St



- 4395 1 Mark 1886 E. 200,-
schöne Patina, f. St

J. 10, EPA 2



- 4396 1 Pfennig 1891 G. 400,-
in dieser Erhaltung sehr selten !
schöne Kupferpatina, St

J. 10, EPA 2



- 4397 Lot von 2 Stück: 1 Pfennig 1891 G, 60,-
1897 G. **R !** ss, vz



- 4398 1 Pfennig 1903 A. 50,-
PP



- 4399 1 Pfennig 1908 A. 30,-
min. fleckig, PP



- 4400 1 Pfennig 1909 A. 30,-
min. fleckig, PP



- 4401 Ein zweites Exemplar. 50,-
schöne Kupferpatina, PP



- 4402 1 Pfennig 1911 F. 50,-
PP



- 4403 1 Pfennig 1912 E. 100,-
PP

J. 11, EPA 12



4404



- 4404 2 Pfennig 1904 A.
min. fleckig, winz. Kr., PP 30,-



4405



- 4405 2 Pfennig 1908 A. PP 100,-



4406



- 4406 2 Pfennig 1910 A. kl. Kr., PP 30,-



4407



- 4407 2 Pfennig 1913 E. winz. Kr., PP 100,-

J. 12, EPA 18



4408



- 4408 5 Pfennig 1894 D. St 30,-



4409



- 4409 5 Pfennig 1902 A. EA 25,-



4410



- 4410 5 Pfennig 1906 G. St 30,-

J. 12, EPA 18



4411



- 4411 5 Pfennig 1907 A. PP 50,-



4412



- 4412 5 Pfennig 1907 E. winz. Kr., PP 100,-



4413



- 4413 Lot von 4 Stück: 5 Pfennig 1908 E,
1911 G, 1912 G, 1913 D. EA, St 70,-



4414



- 4414 5 Pfennig 1909 A. PP 50,-



4415



- 4415 Ein zweites Exemplar. PP 50,-



4416



- 4416 5 Pfennig 1915 F. dunkle Patina, PP 50,-



4417



- 4417 Ein zweites Exemplar. PP 50,-

J. 12, EPA 18



4418



4418 5 Pfennig 1914 J. PP 75,-

J. 13, EPA 28



4419



4419 Lot von 2 Stück: 10 Pfennig 1893 G, 1894 E. R! ss, vz 75,-



4420



4420 10 Pfennig 1898 G. winz. Kr., St 100,-



4421



4421 10 Pfennig 1899 G. St 200,-



4422



4422 10 Pfennig 1903 J. St 200,-



4423



4423 10 Pfennig 1907 A. EA 30,-

4424 Lot von 5 Stück: 10 Pfennig 1908 A, D, 1912 A, 1914 A, D. f. St, St 40,-

J. 13, EPA 28



4425



4425 10 Pfennig 1911 A. winz. Kr., PP 50,-



4426



4426 10 Pfennig 1915 G. R! ss 40,-

J. 14, EPA 42

4427 Lot von 2 Stück: 20 Pfennig 1890 G, J. R! ss - vz 80,-



4428



4428 20 Pfennig 1892 E. f. St 175,-

4429 Lot von 2 Stück: 20 Pfennig 1892 E, G. R! ss - vz 100,-



4430



4430 20 Pfennig 1892 F. St 175,-

J. 15, EPA 46



4431



4431 50 Pfennig 1900 J. vz 200,-



4432



4432 50 Pfennig 1903 A. schöne Patina, St 300,-

J. 16, EPA 47

4433 Lot von 78 Stück: 1/2 Mark
1905 A - 1919 J, komplette Serie,
ohne 1908 F. ss - St 120,-



4434



4434 1/2 Mark 1905 A. PP 100,-



4435



4435 1/2 Mark 1905 J. R ! schöne Patina, PP 125,-



4436



4436 1/2 Mark 1907 D. **Prachtexemplar !**
PCGS MS 67, St 100,-



4437



4437 1/2 Mark 1908 D. winz. Kr., St 50,-



4438



4438 1/2 Mark 1908 J.
in dieser Erhaltung sehr selten !
f. St 150,-



4439



4439 1/2 Mark 1909 A. schöne Patina, PP 100,-

J. 16, EPA 47



4440



4440 1/2 Mark 1909 F. **Prachtexemplar !**
PCGS MS 67, St 150,-



4441



4441 1/2 Mark 1911 E. schöne Patina, St 40,-



4442



4442 1/2 Mark 1914 D. PCGS MS 66, St 150,-



4443



4443 1/2 Mark 1914 J. PP 125,-



4444



4444 1/2 Mark 1917 J. R ! schöne Patina, PP 200,-



4445



4445 1/2 Mark 1918 F, mit offener "8". **R !**
PP 150,-

J. 17, EPA 56



4446



4446 1 Mark 1891 A. schöne Patina, f. St 120,-

4447 Lot von 6 Stück: 1 Mark 1892 D, 1903
G, 1904 G, J, 1910 F, J. meist vz 60,-

J. 17, EPA 56



4448



4448 1 Mark 1893 D. f. St 100,-



4449



4449 Ein zweites Exemplar. **Kabinettstück !**
PCGS MS 67, St 300,-



4450



4450 1 Mark 1893 E. schöne Patina, vz - St 150,-



4451



4451 1 Mark 1899 J. PCGS MS 65, St 300,-



4452



4452 1 Mark 1900 F. St 125,-



4453



4453 1 Mark 1900 J.
in dieser Erhaltung sehr selten !
St 500,-

J. 17, EPA 56



1,5:1



4454



4454 1 Mark 1901 E. **Kabinettstück !** EA 500,-



4455



4455 1 Mark 1902 E. EA 150,-



4456



4456 1 Mark 1902 J. f. St / St 200,-



4457



4457 1 Mark 1903 D. winz. Kr., PP 75,-



4458



4458 1 Mark 1903 J. **R !** f. St 200,-

J. 17, EPA 56



4459



4459 1 Mark 1904 D. winz. Kr., f. St aus PP 40,-



4460



4460 1 Mark 1906 F. f. St 20,-

4461 1 Mark 1907 D. schöne Patina, f. St 20,-



4462

4462 Lot von 3 Stück: 1 Mark 1908 D, 1910 F, 1915 D. vz - St aus PP oder EA 60,-



4463



4463 1 Mark 1908 J. schöne Patina, f. St 125,-



4464



4464 1 Mark 1910 J. schöne Patina, St 200,-

J. 17, EPA 56



4465



4465 1 Mark 1911 A. winz. Haarlinien, PP 50,-



4466



4466 1 Mark 1911 D. R! winz. Kr., PP 150,-



4467



4467 1 Mark 1913 J.
in dieser Erhaltung sehr selten!
PP 250,-



4468



4468 1 Mark 1914 J. R! PP 200,-

J. 18, EPA 43



4469



4469 25 Pfennig 1909 A.
winz. Haarlinien, PP 60,-



4470



4470 Ein zweites Exemplar. PP 80,-

J. 18, EPA 43



4471



4471 25 Pfennig 1909 F. vz - St aus PP 30,-

J. 18, EPA 43



4472



4472 25 Pfennig 1910 E. PCGS PR 63 D CAM, PP 125,-

4473 Lot von 2 Stück: 25 Pfennig 1911 J, 1912 J. vz 30,-

Silbermünzen der Deutschen Länder und Hansestädte

ANHALT

Friedrich I., 1871-1904



4474



4474 J. 19, EPA 2/1 2 Mark 1876. vz - St / f. St 800,-



4475



4475 Ein zweites Exemplar. schöne Patina, winz. Kr., f. St 1 500,-



4476



4476 J. 20, EPA 2/2 2 Mark 1896. kl. Kr., vz - St 400,-



4477



J. 20, EPA 2/2

4477 Ein zweites Exemplar. PSGS MS 64, kl. Kr., f. St 450,-



4478



4478 Ein drittes Exemplar. schöne Patina, f. St 500,-



4479



4479 Ein viertes Exemplar. winz. Haarlinien, PP 800,-



4480



J. 20, EPA 2/2

4480 Ein fünftes Exemplar. winz. Kr., PP 900,-



4481



J. 21, EPA 5/1

4481 5 Mark 1896.
schöne Patina, winz. Rdf., f. St 1500,-

Friedrich II., 1904-1918



4482



J. 22, EPA 2/3

4482 2 Mark 1904. kl. Kr., vz - St 400,-



4483



4483 Ein zweites Exemplar.
schöne Patina, winz. Kr., f. St 500,-



4484



4484 Ein drittes Exemplar.
winz. Haarlinien, PP 800,-



4485



J. 23, EPA 3/1

4485 3 Mark 1909. vz - St 100,-



4486



4486 Ein zweites Exemplar.
PCGS PR 64 CAM, PP 350,-



4487



4487 3 Mark 1911.
schöne Patina, winz. Haarlinien
u. Kr., PP 300,-

J. 24, EPA 3/2

4488 3 Mark 1914, zur Silberhochzeit mit
Marie. vz / f. St 45,-



4489



4489 Ein zweites Exemplar.
schöne Patina, vz - St 50,-



4490



- J. 25, EPA 5/2**
 4490 5 Mark 1914, zur Silberhochzeit mit Marie.
 winz. Rdf., vz / vz - St 175,-

BADEN

Friedrich I., 1852-1907



4491



- J. 26, EPA 2/4**
 4491 2 Mark 1888.
 schöne dunkle Patina, winz. Kr., f. St 1 000,-



4492



- J. 27, EPA 5/3**
 4492 5 Mark 1875. **Prachtexemplar!** f. St 3 500,-



4493



- J. 27 F, EPA 5/4**
 4493 5 Mark 1888, ohne Querstrich im A von BADEN.
 kl. Kr., f. St 3 000,-



4494



- J. 27 F, EPA 5/4**
 4494 Ein zweites Exemplar. winz. Kr., f. St 3 000,-



4495



- J. 28, EPA 2/5**
 4495 2 Mark 1900. schöne Patina, vz+ 250,-



4496



- 4496 Ein zweites Exemplar. kl. Kr., f. St 600,-



4497



- J. 29, EPA 5/5**
 4497 5 Mark 1893.
 PCGS AU 58, kl. Kr., vz - St / f. St 1 000,-



4498



- 4498 5 Mark 1895. vz - St 650,-



4499



J. 29, EPA 5/5

4499 5 Mark 1898. **Prachtexemplar!**
schöne Patina, winz. Kr., St 2500,-



4500



4500 5 Mark 1900. winz. Kr., f. St 1000,-



4501



4501 5 Mark 1901. **Prachtexemplar!** St 1750,-



4502



4502 5 Mark 1902. winz. Kr., f. St 1200,-



4503



J. 29 F, EPA 5/6

4503 5 Mark 1891, ohne Querstrich im A
von BADEN. kl. Rdf., f. ss 200,-



4504



J. 30, EPA 2/6

4504 2 Mark 1902, zum 50-jährigen Regie-
rungsjubiläum.
schöne Patina, winz. Kr., f. St 20,-



4505



4505 Ein zweites Exemplar. PCGS MS 66, St 30,-



4506



J. 31, EPA 5/7

4506 5 Mark 1902, zum 50-jährigen Regie-
rungsjubiläum. kl. Kr., f. St 125,-



4507



J. 32, EPA 2/7

4507 2 Mark 1904.

vz - St

75,-



4508



4508 2 Mark 1905.

EA, f. St

100,-



4509



4509 2 Mark 1907.

kl. Kr., f. St

60,-



4510



J. 33, EPA 5/8

4510 5 Mark 1903.

vz - St / f. St

250,-



4511



4511 5 Mark 1907.

kl. Kr., vz / vz - St

150,-



4512



J. 34, EPA 2/8

4512 2 Mark 1906, zur Goldenen Hochzeit.

vz - St

20,-



4513



J. 35, EPA 5/9

4513 5 Mark 1906, zur Goldenen Hochzeit.

vz - St

110,-



4514



4514 Ein zweites Exemplar. winz. Rdf., f. St

125,-



4515



J. 36, EPA 2/9

4515 2 Mark 1907, auf seinen Tod.

schöne Patina, f. St

40,-



4516



4516 Ein zweites Exemplar.

EA, winz. Kr., f. St

75,-



4517



J. 37, EPA 5/10

4517 5 Mark 1907, auf seinen Tod.
schöne Patina, f. St 125,-



4518



4518 Ein zweites Exemplar. f. St 125,-



4519



4519 Ein drittes Exemplar.
EA, winz. Kr., f. St 150,-

Friedrich II., 1907-1918



4520



J. 38, EPA 2/10

4520 2 Mark 1913. ss 150,-



4521



J. 38, EPA 2/10

4521 Ein zweites Exemplar. ss - vz 175,-



4522



4522 Ein drittes Exemplar. vz - St 250,-



4523



J. 39, EPA 3/3

4523 3 Mark 1908. schöne Patina, f. St 50,-



4524



J. 40, EPA 5/11

4524 5 Mark 1913. vz 75,-



4525



4525 Ein zweites Exemplar. kl. Kr., f. St 100,-

BAYERN

Ludwig II., 1864-1886



4526



J. 41, EPA 2/11

4526 2 Mark 1876. vz / vz - St 150,-



4527



4527 Lot von 2 Stück: 2 Mark 1877, 1880. R! s - ss 100,-



4528



4528 2 Mark 1883. **der seltenste Jahrgang !** winz. Kr., f. St 800,-



4529



J. 42, EPA 5/12

4529 5 Mark 1876. ss+ 50,-



4530



J. 42, EPA 5/12

4530 Ein zweites Exemplar. f. vz 100,-



4531



4531 Ein drittes Exemplar. schöne Patina, kl. Kr., f. St 400,-

Otto II., 1886-1913



4532



J. 43, EPA 2/12

4532 2 Mark 1888. **Prachtexemplar !** schöne Patina, winz. Kr., St 900,-



4533



4533 Ein zweites Exemplar. **Prachtexemplar !** schöne Patina, St 1 000,-



4534



J. 44, EPA 5/13

4534 5 Mark 1888.

kl. Kr., f. St

750,-



4535



4535 Ein zweites Exemplar.

winz. Kr., f. St

900,-



4536



J. 45, EPA 2/13

4536 2 Mark 1893.

f. vz / vz

20,-



4537



4537 2 Mark 1908.

vz - St

35,-



4538



4538 2 Mark 1912.

schöne Patina, f. St

50,-

J. 45-47, EPA 2/13, 5/14, 3/4

4539 Lot von 3 Stück: 2 Mark 1906,
5 Mark 1906 (R!), 3 Mark 1909.

J. 46 ss, sonst vz

100,-



4540



J. 46, EPA 5/14

4540 5 Mark 1891.

in dieser Erhaltung sehr selten !

kl. Kr., f. St

350,-



4541



4541 5 Mark 1904.

PCGS MS 64, f. vz

350,-



4542



4542 5 Mark 1906.

**in dieser Erhaltung sehr seltener
Jahrgang !**

kl. Kr., f. St

450,-



4543



4543 5 Mark 1907.

kl. Kr., vz / f. St aus PP

100,-



4544



J. 46, EPA 5/14

4544 5 Mark 1913.

vz - St

50,-



4545



4545 Ein zweites Exemplar.

vz - St

50,-



4546



J. 47, EPA 3/4

4546 3 Mark 1909.

winz. Kr., f. St

25,-

Luitpold, Prinzregent, *1821, + 1912



4547



J. 48, EPA 2/14

4547 2 Mark 1911.

schöne Patina, f. St

20,-



4548



4548 Ein zweites Exemplar.

kl. Kr., EA

40,-

J. 48, 49, EPA 2/14, 3/5

4549 Lot von 2 Stück:
3 Mark 1911.

2 Mark 1911,
f. St

40,-



4550



J. 49, EPA 3/5

4550 3 Mark 1911, zum 25-jährigen Regierungsjubiläum.

vz - St

20,-



4551



4551 Ein zweites Exemplar.

EA

75,-



4552



4552 Ein drittes Exemplar.

PP

100,-



4553



J. 50, EPA 5/15

4553 5 Mark 1911, zum 25-jährigen Regierungsjubiläum.

f. St

70,-



4554



J. 50, EPA 5/15

4554 Ein zweites Exemplar.

PCGS MS 65, f. St

75,-

Ludwig III., 1913-1918



4555



J. 51, EPA 2/15

4555 2 Mark 1914.

vz / f. St

50,-



4556



J. 52, EPA 3/6

4556 3 Mark 1914.

vz - St

30,-



4557



4557 Ein zweites Exemplar.

vz - St aus PP

50,-



4558



J. 53, EPA 5/16

4558 5 Mark 1914.

vz / vz - St

110,-



4559



4559 Ein zweites Exemplar.

vz - St

120,-



4560



4560 Ein drittes Exemplar.

vz - St

120,-



4561



4561 Ein viertes Exemplar.

winz. Kr., f. St

125,-



4562



1,5:1

J. 54, EPA 3/8

4562 3 Mark 1918, zur Goldenen Hochzeit
RRR! f. St 35 000,-

BRAUNSCHWEIG

Ernst August, 1913-1918, mit Victoria Luise



4563



J. 55, EPA 3/9

4563 3 Mark 1915.
schöne Patina, kl. Kr., f. St 1 600,-



4564



J. 56, EPA 5/17

4564 5 Mark 1915.
schöne Patina, winz. Kr., f. St 2 500,-



4565



J. 57, EPA 3/10

4565 3 Mark 1915, mit LÜNEBURG.
winz. Kr., f. St 130,-



4566



J. 58, EPA 5/18

4566 5 Mark 1915, mit LÜNEBURG.
kl. Kr., f. St 600,-

BREMEN



4567



J. 59, EPA 2/16

4567 2 Mark 1904.
schöne Patina, f. St 80,-



4568



J. 60, EPA 5/19

4568 5 Mark 1906. f. St 280,-

HAMBURG



4569



J. 61, EPA 2/17

4569 2 Mark 1876. PCGS MS 65, winz. Kr., St 400,-



4570



4570 2 Mark 1880.
in dieser Erhaltung sehr seltener Jahrgang ! Kabinettstück !
PCGS MS 66, schöne Patina, St 3 000,-



4571



4571 2 Mark 1888. schöne Patina, vz - St 350,-



4572



4572 Ein zweites Exemplar. vz - St 350,-



4573



J. 62, EPA 5/20

4573 5 Mark 1876. vz 400,-



4574



4574 Ein zweites Exemplar. kl. Kr., f. St 1 000,-

J. 63-65, EPA 2/18, 3/11, 5/21

4575 Lot von 3 Stück: 2 Mark 1908, 3 Mark 1914, 5 Mark 1913. ss - vz 60,-



4576



J. 63, EPA 2/18

4576 2 Mark 1907 schöne Patina, St 100,-



4577



4577 2 Mark 1912. vz 100,-



4578



4578 2 Mark 1913. vz 50,-



4579

J. 63, EPA 2/18

4579 2 Mark 1914.



kl. Kr., f. St

75,-



4580

J. 64, EPA 3/11

4580 3 Mark 1908.



schöne Patina, f. St

50,-



4581

4581 3 Mark 1913.



kl. Kr., f. St aus PP

75,-



4582

J. 65, EPA 5/21

4582 5 Mark 1903.



winz. Rdf., f. St

250,-



4583

4583 5 Mark 1913.



f. St

100,-



4584

J. 65, EPA 5/21

4584 Ein zweites Exemplar.

f. St

100,-



HESSEN

Ludwig III., 1848-1877



4585

J. 66, EPA 2/19

4585 2 Mark 1876. schöne Patina, vz / f. St

2500,-



4586

J. 67, EPA 5/22

4586 5 Mark 1876. schöne Patina, vz - St

1500,-



4587

4587 Ein zweites Exemplar.

schöne Patina, vz - St

1500,-



Ludwig IV., 1877-1892



4588



J. 68, EPA 2/20

4588 2 Mark 1888.

kl. Kr., vz - St 2 500,-



4589



J. 69, EPA 5/23

4589 5 Mark 1888.

kl. Kr., f. St 3 500,-



4590



J. 70, EPA 2/21

4590 2 Mark 1891.

kl. Kr., vz - St 1 000,-



4591



4591 Ein zweites Exemplar.

vz - St 1 100,-



4592



J. 71, EPA 5/24

4592 5 Mark 1891.

winz. Kr., f. St 3 000,-

Ernst Ludwig, 1892-1918



4593



J. 72, EPA 2/22

4593 2 Mark 1895.

kl. Kr., f. St 1 000,-



4594



4594 Ein zweites Exemplar.
schöne Patina, kl. Kr., f. St aus PP 1 000,-



4595



4595 2 Mark 1896.
in dieser Erhaltung sehr seltener Jahrgang ! Kr., min. Haarlinien, PP 1 000,-



4596



4596 2 Mark 1899. f. ss 150,-



4597



4597 2 Mark 1900. **sehr seltener Jahrgang !**
winz. Kr., PP 3 000,-



4598



J. 73, EPA 5/25
4598 5 Mark 1895. kl. Kr., f. St 1250,-



4599



J. 74, EPA 2/23
4599 2 Mark 1904, zum 400. Geburtstag Philipp des Großmütigen. f. St 50,-



4600



4600 Ein zweites Exemplar. schöne Patina, f. St 50,-



4601



4601 Ein drittes Exemplar. St / PP 125,-



4602



4602 Ein viertes Exemplar. St / PP 125,-



4603



J. 75, EPA 5/26
4603 5 Mark 1904, zum 400. Geburtstag Philipp des Großmütigen. vz - St 125,-



4604



J. 76, EPA 3/12
4604 3 Mark 1910. kl. Kr., vz 70,-



4605



4605 Ein zweites Exemplar. schöne Patina, kl. Kr., f. St 125,-



4606



4606 Ein drittes Exemplar. winz. Haarlinien, PP 300,-



1,5:1



4607



J. 77, EPA 3/13

4607 3 Mark 1917, zum 25-jährigen Regierungsjubiläum.
schöne Patina, winz. Kr., St 4000,-

LIPPE

Leopold IV., 1904-1918



4608



J. 78, EPA 2/24

4608 2 Mark 1906. schöne Patina, EA, f. St 350,-



4609



J. 79, EPA 3/14

4609 3 Mark 1913. f. St 350,-



4610



J. 79, EPA 3/14

4610 Ein zweites Exemplar.
schöne Patina, f. St 350,-

LÜBECK



4611



J. 80, EPA 2/25

4611 2 Mark 1901. f. St 300,-



4612



J. 81, EPA 2/26

4612 2 Mark 1905. schöne Patina, kl. Kr., f. St 150,-



4613



4613 2 Mark 1907. schöne Patina, PP 400,-



4614



J. 82, EPA 3/15

4614 3 Mark 1908. ss - vz 80,-



4615



J. 82, EPA 3/15

4615 Ein zweites Exemplar.
winz. Haarlinien, PP 300,-



4616



4616 3 Mark 1914. kl. Rdf., vz - St 100,-



4617



J. 83, EPA 5/27

4617 5 Mark 1904. schöne Patina, f. St 750,-

MECKLENBURG - SCHWERIN

Friedrich Franz II., 1842-1883



4618



J. 84, EPA 2/27

4618 2 Mark 1876. vz+ / St 800,-

Friedrich Franz IV., 1897-1918



4619



J. 85, EPA 2/28

4619 2 Mark 1901. winz. Kr., f. St 550,-



4620



4620 Ein zweites Exemplar. f. St 600,-



4621



J. 86, EPA 2/29

4621 2 Mark 1904, zur Hochzeit mit Alexandra. schöne Patina, kl. Kr., f. St 50,-



4622



4622 Ein zweites Exemplar. kl. Kr., PP 100,-



4623



4623 Ein drittes Exemplar. schöne Patina, PP 150,-



4624



J. 87, EPA 5/28

4624 5 Mark 1904, zur Hochzeit mit Alexandra. f. St 150,-



4625



J. 88, EPA 3/16

4625 3 Mark 1915, zur Jahrhundertfeier des Herzogtums. schöne Patina, kl. Kr., f. St 150,-



4626



J. 89, EPA 5/29

4626 5 Mark 1915, zur Jahrhundertfeier des Herzogtums. winz. Rdf., vz+ 400,-

MECKLENBURG - STRELITZ

Friedrich Wilhelm, 1860-1904



4627



J. 90, EPA 2/30

4627 2 Mark 1877. schöne Patina, vz - St / St 2500,-

Adolf Friedrich V., 1904-1914



4628



J. 91, EPA 2/31

4628 2 Mark 1905. EA 900,-



4629



4629 Ein zweites Exemplar. schöne Patina, PP 900,-



4630



J. 92, EPA 3/17

4630 3 Mark 1913. winz. Rdf., f. St 1 100,-



4631



4631 Ein zweites Exemplar. winz. Haarlinien, PP 1 500,-

OLDENBURG

Nicolaus Friedrich Peter, 1853-1900



4632



J. 93, EPA 2/32

4632 2 Mark 1891. schöne Patina, kl. Kr., vz - St / f. St 450,-



4633

**J. 93, EPA 2/ 32**

4633 Ein zweites Exemplar.

PCGS MS 64, f. St

900,-

Friedrich August, 1900-1918

4634

**J. 94, EPA 2/33**

4634 2 Mark 1900.

schöne Patina, kl. Kr., f. St

500,-



4635

**J. 95, EPA 5/30**

4635 5 Mark 1900.

vz - St / f. St

1 500,-



4636



4636 5 Mark 1901.

winz. Haarlinien, PP

3 000,-

PREUSSEN**Wilhelm I., 1861-1888****J. 96 A, EPA 2/34**4637 Lot von 4 Stück: 2 Mark 1876 A,
1877 A, 1880 A, 1883 A.

s - ss

100,-



4638

**J. 96 A, EPA 2/34**

4638 2 Mark 1879 A.

der seltenste Jahrgang !

f. St

2 800,-



4639



4639 2 Mark 1883 A.

seltener Jahrgang !

vz - St

400,-



4640

**J. 96 C, EPA 2/36**

4640 2 Mark 1876 C.

schöne Patina, winz. Kr., St

500,-



4641



4641 Ein zweites Exemplar.

winz. Kr., St

500,-



4642

**J. 97 A, EPA 5/31**

4642 5 Mark 1874 A.

vz - St

400,-



4643

J. 97 A, EPA 5/31

4643 Ein zweites Exemplar. f. St 700,-



4644

4644 Ein drittes Exemplar.
PCGS MS 63, schöne Patina,
winz. Kr., St 900,-



4645

4645 5 Mark 1876 A. kl. Kr., vz - St 300,-



4646

J. 97 B, EPA 5/32

4646 5 Mark 1876 B. kl. Sfr. am Hals, vz 150,-



4647

J. 97 B, EPA 5/32

4647 Ein zweites Exemplar. kl. Kr., f. St 500,-

Friedrich III., 1888



4648

J. 98, EPA 2/37

4648 2 Mark 1888. kl. Kr., f. St 50,-



4649

4649 Ein zweites Exemplar.
Kabinettstück mit feiner Patina !
PCGS MS 66, St 200,-



4650

J. 99, EPA 5/34

4650 5 Mark 1888. winz. Rdf., vz - St 100,-

Wilhelm II., 1888-1918



4651



J. 100, EPA 2/38

4651 2 Mark 1888. kl. Kr., f. St 350,-



4652



J. 101, EPA 5/35

4652 5 Mark 1888. **Prachtexemplar !**
winz. Kr., St 1000,-



4653



J. 102, EPA 2/39

4653 2 Mark 1891. vz 60,-



4654



4654 2 Mark 1892. **der seltenste Jahrgang in feiner Erhaltung !** f. St 750,-



4655



4655 2 Mark 1896. kl. Kr., f. St 125,-



4656



J. 102, EPA 2/39

4656 2 Mark 1903. PCGS PR 64 CAM, schöne Patina, PP 500,-



4657



4657 2 Mark 1904. winz. Rdf., kl. Kr., f. St 40,-



4658



4658 Lot von 2 Stück: 2 Mark 1905, vz - St 60,-



4659

J. 102-104, EPA 2/39, 3/18, 5/36

4659 Lot von 5 Stück: 2 Mark 1896, 1907,
3 Mark 1909, 5 Mark 1906, 1907.
5 Mark 1906. ss, sonst vz 100,-



4660



J. 103, EPA 3/18

4660 3 Mark 1908. schöne Patina, f. St 25,-



4661



4661 3 Mark 1910.
winz. Haarlinien, winz. Kr., PP 100,-



4662



J. 104, EPA 5/36

4662 5 Mark 1891.
NGC MS 62, Vs. dunkle Patina,
winz. Kr., f. St 400,-



4663



4663 5 Mark 1894.
schöne Patina, winz. Kr., f. St 750,-



4664



J. 104, EPA 5/36

4664 5 Mark 1895. winz. Kr., f. St 400,-



1,5:1



4665



4665 5 Mark 1896.
**Kabinetstück von schönster
Erhaltung und großer Seltenheit !**
NGC PF 66, prachtvoll Patina, PP 12 500,-



4666



4666 5 Mark 1898. **Prachtexemplar !**
schöne Patina, f. St 500,-



4667



J. 104, EPA 5/36

4667 5 Mark 1900.

PCGS MS 64, kl. Kr., f. St 350,-



4672



J. 106, EPA 5/37

4672 5 Mark 1901, 200 Jahre Königreich.

f. St 50,-



4668



4668 Ein zweites Exemplar.

PP 1 000,-



4673



4673 Ein zweites Exemplar.

f. St 50,-



4669



4669 5 Mark 1903.

PCGS MS 64, schöne Patina,
winz. Kr., f. St 400,-



4674



J. 107, EPA 3/19

4674 3 Mark 1910, Universität Berlin. f. St

50,-



4670



J. 105, EPA 2/40

4670 2 Mark 1901, 200 Jahre Königreich. f. St

15,-

J. 105, 106, EPA 2/40, 5/37

4671 Lot von 2 Stück: 2, 5 Mark 1901, 200
Jahre Königreich. vz - St

60,-



4675



4675 Ein zweites Exemplar.

f. St 50,-



4676



J. 108, EPA 3/20

4676 3 Mark 1911, Universität Breslau.
schöne Patina, kl. Kr., f. St 40,-



4677



4677 Ein zweites Exemplar. f. St 40,-



4678



4678 Ein drittes Exemplar. winz. Kr., PP 150,-



4679



4679 Ein viertes Exemplar.
PCGS PR 64 CAM, schöne Patina,
winz. Kr., PP 225,-



4680



J. 109, EPA 2/41

4680 2 Mark 1913, Jahrhundertfeier der Befreiungskriege gegen Napoleon I. f. St 15,-



4681



J. 109, EPA 2/41

4681 Ein zweites Exemplar. winz. Kr., PP 75,-



4682



J. 109, 110, EPA 2/41, 3/21

4682 Lot von 2 Stück: 2, 3 Mark 1913,
Jahrhundertfeier der Befreiungskriege
gegen Napoleon I. kl. Kr., f. St 30,-



4683



J. 110, EPA 3/21

4683 3 Mark 1913, Jahrhundertfeier der Befreiungskriege gegen Napoleon I.
kl. Kr., f. St 15,-



4684



4684 Ein zweites Exemplar.
kl. Kr. u. Haarlinien, PP 40,-



4685



J. 110, EPA 3/21

4685 Ein drittes Exemplar. kl. Kr., PP 50,-



4686



4686 Ein viertes Exemplar.
winz. Haarlinien u. Kr., PP 50,-



4687



4687 Ein fünftes Exemplar.
schöne Patina, PP 75,-



4688



4688 Ein sechstes Exemplar.
PCGS PR 66 CAM, schöne Patina, PP 80,-



4689



J. 111, EPA 2/42

4689 2 Mark 1913, zum 25-jährigen Regierungsjubiläum. f. St 15,-



4690



J. 111, EPA 2/42

4690 Ein zweites Exemplar.
PCGS 66+, schöne Patina, St 25,-



4691



4691 Ein drittes Exemplar. winz. Kr., PP 50,-



4692



4692 Ein viertes Exemplar. PP 60,-



4693



J. 111, 112, EPA 2/42, 3/22

4693 Lot von 2 Stück: 2, 3 Mark 1913, zum 25-jährigen Regierungsjubiläum. f. St 30,-



4694



J. 112, EPA 3/22

4694 3 Mark 1913 zum 25-jährigen Regierungsjubiläum. kl. Kr., vz - St 15,-



4695



4695 Ein zweites Exemplar. PCGS MS 66, schöne Patina, St 25,-



4696



4696 Ein drittes Exemplar. Haarlinien u. kl. Kr., PP 40,-



4697



4697 Ein viertes Exemplar. schöne Patina, Haarlinien u. kl. Kr., PP 40,-



4698



4698 Ein fünftes Exemplar. winz. Haarlinien, PP 50,-



4699



J. 112, EPA 3/22

4699 Ein sechstes Exemplar. PP 60,-



4700



4700 Ein siebtes Exemplar. PP 60,-



4701



4701 Ein achttes Exemplar. PCGS PR 65 CAM, PP 75,-



4702



J. 113, EPA 3/23

4702 3 Mark 1914. kl. Kr., f. St 20,-

J. 113, 114, EPA 3/23, 5/38

4703 Lot von 2 Stück: 3 Mark 1914, 5 Mark 1913. vz - St, vz 40,-



4704



J. 114, EPA 5/38

4704 5 Mark 1913. kl. Kr., vz - St 25,-



4705



J. 115, EPA 3/24

4705 3 Mark 1915, Mansfeld, 100 Jahre mit Preussen vereinigt. St 550,-

REUSS

- Ältere Linie

Heinrich XXII., 1859-1902



4706



J. 116, EPA 2/43

4706 2 Mark 1877. schöne Patina, f. St 2200,-



4707



J. 117, EPA 2/44

4707 2 Mark 1892. schöne Patina, vz - St 700,-



4708



J. 117, EPA 2/44

4708 Ein zweites Exemplar. winz. Kr., f. St 800,-



4709



J. 118, EPA 2/45

4709 2 Mark 1899. f. St 500,-



4710



4710 2 Mark 1901. schöne Patina, winz. Kr., f. St 500,-

Heinrich XXIV., 1902-1918



4711



J. 119, EPA 3/25

4711 3 Mark 1909. winz. Kr., f. St 400,-

REUSS

- Jüngere Linie

Heinrich XIV., 1867-1913



4712



J. 120, EPA 2/46

4712 2 Mark 1884. schöne Patina, winz. Kr., f. St 1250,-

SACHSEN

Albert, 1873-1902



1,5:1

4713

J. 121, EPA 2/47

4713 2 Mark 1883. **in dieser Erhaltung sehr seltener Jahrgang !** f. St 2000,-



4714

4714 2 Mark 1888. schöne Patina, vz - St / f. St 600,-



4715

4715 Ein zweites Exemplar. winz. Kr., f. St 800,-



4716

J. 122, EPA 5/39

4716 5 Mark 1875. PCGS AU 53, schöne Patina, f. vz / vz 500,-



4717

J. 122, EPA 5/39

4717 Ein zweites Exemplar. kl. Kr., f. St 1100,-



1,5:1

4718



J. 123, EPA 5/40

4718 Silbermedaille 1889, in 5-Mark-Größe, zur 800-Jahrfeier des Hauses Wettin. winz. Haarlinien, PP 3500,-



4719

J. 123a, EPA 5/41

4719 Kupfermedaille 1889, in 5-Mark-Größe, zur 800-Jahrfeier des Hauses Wettin. f. St 450,-



4720



J. 124, EPA 2/48
4720 2 Mark 1898. kl. Kr., f. St 200,-



4721



4721 2 Mark 1901. EA, kl. Kr., f. St 200,-



4722



4722 2 Mark 1902. f. St 200,-



1,5:1



4723



J. 125, EPA 5/42
4723 5 Mark 1899. **Prachtexemplar !**
schöne Patina, EA, winz. Kr., St 2000,-



4724



J. 125, EPA 5/42
4724 5 Mark 1899. **Prachtexemplar !**
winz. Kr., St 1000,-



4725



J. 126, EPA 2/49
4725 2 Mark 1892, zum Münzbesuch des Königs. **Prachtexemplar !**
schöne Patina, EA 1750,-



4726



J. 127, EPA 2/50
4726 2 Mark 1902, auf seinen Tod. vz - St 50,-



4727



J. 128, EPA 5/43
4727 5 Mark 1902, auf seinen Tod. prachtvolle Patina, winz. Kr., St 150,-

Georg, 1902-1904



4728



J. 129, EPA 2/51

4728 2 Mark 1903. schöne Patina, f. St 250,-



4729



4729 2 Mark 1904. schöne Patina, vz / St 100,-



4730



4730 Ein zweites Exemplar.
Haarlinien u. kl. Kr., f. St aus PP 100,-



4731



4731 Ein drittes Exemplar.
schöne Patina, f. St 225,-



4732



J. 130, EPA 5/44

4732 5 Mark 1903. schöne Patina, vz / f. St 150,-



4733



J. 130, EPA 5/44

4733 Ein zweites Exemplar.
schöne Patna, f. St 400,-



4734



4734 5 Mark 1904.
PCGS MS 64, schöne Patina,
vz - St / f. St 200,-



4735



J. 131, EPA 2/52

4735 2 Mark 1903, zum Münzbesuch des
Königs.
Prachtexemplar !
schöne Patina, EA 1750,-



4736



J. 132, EPA 2/53

4736 2 Mark 1904, auf seinen Tod. vz - St 50,-



4737



4737 Ein zweites Exemplar. f. St 60,-



4738

**J. 132, EPA 2/53**

4738 Ein drittes Exemplar.

schöne Patina, f. St

60,-



4743

**J. 134, EPA 2/54**

4743 2 Mark 1914.

schöne Patina, winz. Kr., f. St

100,-

Friedrich August III., 1904-1918**J. 134-136, EPA 2/54, 3/26, 5/46**

4744 Lot von 3 Stück: 2 Mark 1907, 3 Mark 1912, 5 Mark 1908.

vz

125,-



4739

**J. 133, EPA 5/45**

4739 5 Mark 1904, auf seinen Tod.

Prachtexemplar !

schöne Patina, winz. Kr., St

200,-

Friedrich August III., 1904-1918

4740

**J. 134, EPA 2/54**

4740 2 Mark 1906.

schöne Patina, winz. Kr., f. St

100,-



4745

**J. 135, EPA 3/26**

4745 3 Mark 1908. schöne Patina, kl. Kr., PP

150,-



4746



4746 3 Mark 1910.

winz. Kr., PP

200,-



4741



4741 2 Mark 1907.

kl. Kr., f. St

100,-



4747



4747 3 Mark 1912.

kl. Kr., f. St

50,-



4742



4742 2 Mark 1912.

kl. Kr., f. St aus PP

100,-



4748



4748 3 Mark 1913.

winz. Haarlinien, PP

200,-



4749



J. 136, EPA 5/46

4749 5 Mark 1907.
schöne Patina, kl. Kr., vz - St / f. St 100,-



4750



4750 Ein zweites Exemplar. winz. Kr., PP 400,-



4751



4751 5 Mark 1908. **Prachtexemplar !**
schöne Patina, f. St 200,-



4752



4752 5 Mark 1914. schöne Patina, f. St 150,-



4753



J. 137, EPA 2/55

4753 2 Mark 1905, zum Münzbesuch des Königs.
Prachtexemplar !
schöne Patina, winz. Kr., St 1500,-



4754



J. 138, EPA 2/56

4754 2 Mark 1909, Universität Leipzig.
schöne Patina, f. St 50,-



4755



4755 Ein zweites Exemplar. St 60,-



4756



J. 139, EPA 5/47

4756 5 Mark 1909, Universität Leipzig.
schöne Patina, kl. Kr., f. St 125,-



4757



J. 140, EPA 3/27

4757 3 Mark 1913, Völkerschlachtdenkmal.
schöne Patina, f. St 20,-



4758



J. 140, EPA 3/27

4758 Ein zweites Exemplar.

f. St

20,-



4759



4759 Ein drittes Exemplar.

PCGS MS 66, schöne Patina, St

25,-



4760



4760 Ein viertes Exemplar.

winz. Haarlinien, PP

40,-



4761



4761 Ein fünftes Exemplar.

winz. Haarlinien, PP

40,-



4762



4762 Ein sechstes Exemplar.

PCGS PR 64 DCAM, winz. Kr., PP

150,-



4763



2:1

J. 141, EPA 3/28

4763 3 Mark 1917, Friedrich der Weise, zum 400-jährigen Reformationsjubiläum.

Prachtexemplar, RRRR !

PCGS PR 64 D Cam, winz. Kr., PP 100 000,-

SACHSEN - ALTENBURG

Ernst, 1853-1908



4764



J. 142, EPA 2/57

4764

2 Mark 1901.

kl. Kr., f. St

400,-



4765



J. 143, EPA 5/48

4765

5 Mark 1901.

schöne Patina, kl. Rdf,
kl. Kr. u. Sfr., vz - St / St

600,-



1,5:1



4766



4766

Ein zweites Exemplar.

Prachtexemplar !

schöne Patina, PP

3500,-



4767



J. 144, EPA 5/49

4767

5 Mark 1903, zum 50-jährigen Regie-
rungsjubiläum.

schöne Patina, kl. Kr., f. St

250,-

SACHSEN - COBURG - GOTHA

Alfred, 1893-1900



4768



J. 145, EPA 2/58

4768

2 Mark 1895.

ss - vz

500,-



4769



J. 146, EPA 5/50

4769

5 Mark 1895.

ss - vz

2000,-



4770



4770

Ein zweites Exemplar.

Prachtexemplar !

f. St

3750,-

Carl Eduard, 1900-1918



4771



J. 147, EPA 2/59

4771 2 Mark 1905.
schöne Patina, winz. Kr., St 600,-



4772



4772 Ein zweites Exemplar.
schöne Patina, winz. Kr., PP 850,-



4773



J. 148, EPA 5/51

4773 5 Mark 1907. f. St 1750,-

SACHSEN - MEININGEN

Georg II., 1866-1914



4774



J. 149, EPA 2/60

4774 2 Mark 1901. vz - St 350,-



4775



J. 149, EPA 2/60

4775 Ein zweites Exemplar. winz. Kr., f. St 400,-



4776



J. 150, EPA 5/52

4776 5 Mark 1901. kl. Kr., f. St 650,-



4777



J. 151a, EPA 2/61

4777 2 Mark 1902, Kopf mit langem Bart.
EA, winz. Kr., f. St 2250,-



4778



J. 151b, EPA 2/62

4778 2 Mark 1902, Kopf mit kurzem Bart.
EA, kl. Kr., f. St 400,-



4779



4779 2 Mark 1913, Kopf mit kurzem Bart.
der seltenste Jahrgang! winz. Kr., St 800,-



4780



J. 152, EPA 3/29

4780 3 Mark 1908. EA, f. St 250,-



4781



4781 3 Mark 1913. kl. Kr., f. St 250,-

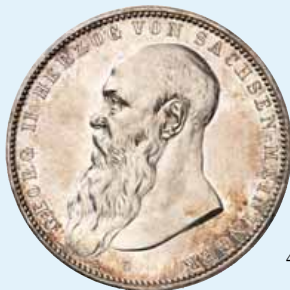

4782



J. 153a, EPA 5/53

4782 5 Mark 1902, Kopf mit langem Bart.
Prachtexemplar! winz. Kr., St 800,-



4783



J. 153b, EPA 5/54

4783 5 Mark 1902, Kopf mit kurzem Bart.
Prachtexemplar!
in dieser Erhaltung sehr selten!
winz. Kr., St 1500,-



4784



J. 153b, EPA 5/54

4784 5 Mark 1908, Kopf mit kurzem Bart.
Prachtexemplar! EA, winz. Kr., f. St 450,-



4785



J. 154, EPA 2/63

4785 2 Mark 1915, auf seinen Tod.
winz. Kr., f. St 125,-



4786



4786 Ein zweites Exemplar. winz. Kr., f. St 125,-



4787



J. 155, EPA 3/30

4787 3 Mark 1915, auf seinen Tod.
schöne Patina, kl. Kr., f. St 125,-

SACHSEN - WEIMAR - EISENACH

Carl Alexander, 1853-1901



4788



J. 156, EPA 2/64

4788 2 Mark 1892, zur Goldenen Hochzeit.
winz. Kr., f. St 450,-



4789



4789 2 Mark 1898, zum 80. Geburtstag.
schöne Patina, f. St 400,-

Wilhelm Ernst, 1901-1918



4790



J. 157, EPA 2/65

4790 2 Mark 1901.
schöne Patina, winz. Kr., PP 1 000,-



4791



J. 158, EPA 2/66

4791 2 Mark 1903, zur Hochzeit mit
Caroline.
schöne Patina, kl. Kr., vz - St / St 75,-



4792



J. 158, EPA 2/66

4792 Ein zweites Exemplar. kl. Kr., PP 100,-



4793



J. 159, EPA 5/55

4793 5 Mark 1903, zur Hochzeit mit
Caroline.
winz. Kr., PP 300,-



4794



4794 Ein zweites Exemplar. winz. Kr., PP 300,-



4795



4795 Ein drittes Exemplar.
PCGS PR 64 CAM, PP 500,-



4796

**J. 160, EPA 2/67**

4796 2 Mark 1908, Universität Jena.
schöne Patina, f. St 80,-



4797



4797 Ein zweites Exemplar.
schöne Patina, f. St 80,-



4798



4798 Ein drittes Exemplar.
schöne Patina, St 90,-



4799

**J. 161, EPA 5/56**

4799 5 Mark 1908, Universität Jena.
kl. Kr., f. St 150,-



4800

**J. 162, EPA 3/31**

4800 3 Mark 1910, zur Hochzeit mit
Feodora. winz. Kr., f. St 50,-



4801

**J. 162, EPA 3/31**

4801 Ein zweites Exemplar.
schöne Patina, winz. Kr., f. St 50,-



4802



4802 Ein drittes Exemplar. winz. Kr., PP 125,-



4803

**J. 163, EPA 3/32**

4803 3 Mark 1915, zur Jahrhundertfeier des
Großherzogtums winz. Kr., f. St 100,-

SCHAUMBURG - LIPPE**Georg, 1893-1911**

4804

**J. 164, EPA 2/68**

4804 2 Mark 1898.
schöne Patina, winz. Kr., f. St 800,-



4805



J. 164, EPA 2/68

4805 Ein zweites Exemplar.
schöne Patina, f. St 800,-



4806



4806 2 Mark 1904. winz. Kr., PP 800,-



4807



J. 165, EPA 5/57

4807 5 Mark 1904. kl. Kr., vz - St 1 250,-



4808



4808 Ein zweites Exemplar.
winz. Haarlinien, PP 1 800,-



4809



J. 166, EPA 3/33

4809 3 Mark 1911. vz - St 100,-



4810



J. 166, EPA 3/33

4810 Ein zweites Exemplar.
Prachtexemplar ! PP 250,-

SCHWARZBURG - RUDOLSTADT

Günther, 1890-1918



4811



J. 167, EPA 2/69

4811 2 Mark 1898. **Prachtexemplar !**
schöne Patina, f. St 550,-

SCHWARZBURG - SONDERSHAUSEN

Karl Günther, 1880-1909



4812



J. 168, EPA 2/70

4812 2 Mark 1896. schöne Patina, vz / vz - St 400,-



4813



J. 169a, EPA 2/71

4813 2 Mark 1905, zum 25-jährigen Regierungsjubiläum, mit schmalem Randstab.
schöne Patina, f. St 100,-



4814



J. 169b, EPA 2/72

4814 2 Mark 1905, zum 25-jährigen Regierungsjubiläum, mit breitem Randstab. schöne Patina, f. St 125,-



4815



J. 170, EPA 3/34

4815 3 Mark 1909, auf seinen Tod. kl. Kr., f. St 100,-



4816



4816 Ein zweites Exemplar. winz. Kr., PP 200,-

WALDECK - PYRMONT

Friedrich, 1893-1918



4817



J. 171, EPA 5/58

4817 5 Mark 1903. **Prachtexemplar!** winz. Kr., St 3000,-

WÜRTTEMBERG

Karl, 1864-1891



4818



J. 172, EPA 2/73

4818 2 Mark 1876. St 1000,-



4819



4819 2 Mark 1877. kl. Kr., vz / vz - St 400,-



4820



4820 Ein zweites Exemplar. schöne Patina, St 2000,-



4821



4821 2 Mark 1888. ss 60,-



4822



4822 Ein zweites Exemplar. vz - St 600,-



4823



J. 172, EPA 2/73

4823 Ein drittes Exemplar.
schöne Patina, winz. Kr., St 1100,-



4824



J. 173, EPA 5/59

4824 5 Mark 1874. kl. Kr., f. St 1000,-



4825



4825 5 Mark 1876. ss - vz 200,-



4826



4826 Ein zweites Exemplar. kl. Rdf., vz+ 500,-



4827



4827 Ein drittes Exemplar. kl. Kr.,
kl. geglättete Stelle am Randstab, f. St 600,-



4828



J. 173, EPA 5/59

4828 5 Mark 1888. ss+ / f. vz 250,-



4829



1,5:1

4829 Ein zweites Exemplar.
**in dieser Erhaltung von großer
Seltenheit !**
PCGS PR 64, schöne Patina, PP 17500,-

Wilhelm II., 1891-1918



4830



J. 174, EPA 2/74

4830 2 Mark 1892.

vz - St

100,-



4831



4831 2 Mark 1901.

schöne Patina, f. St

100,-



4832



4832 2 Mark 1906.

vz / vz - St

50,-



4833



4833 Ein zweites Exemplar.

PCGS PR 63, winz. Haarlinien, PP

400,-



4834



4834 Ein drittes Exemplar.

Prachtexemplar !
PCGS PR 66 DCAM, PP

1000,-



4835



J. 174, EPA 2/74

4835 2 Mark 1912.

schöne Patina, f. St

100,-

Wilhelm II., 1891-1918



4836



J. 174, 176, EPA 2/74, 5/60

4836 Lot von 2 Stück: 2, 5 Mark 1906. vz, ss

60,-



4837



J. 175, EPA 3/35

4837 3 Mark 1914.

schöne Patina, f. St

50,-



4838



4838 Ein zweites Exemplar.

schöne Patina, winz. Kr., PP

200,-



4839



J. 176, EPA 5/60

4839 5 Mark 1892.

schöne Patina, kl. Kr., f. St / St

800,-



4840



J. 176, EPA 5/60

4840 5 Mark 1895. **Prachtexemplar!**
schöne Patina, winz. Kr., St 1 000,-



4845



J. 176, EPA 5/60

4845 Ein zweites Exemplar.
PCGS MS 64, schöne Patina,
kl. Kr., f. St 200,-



4841



4841 5 Mark 1901. kl. Kr., f. St 250,-



4842



4842 5 Mark 1902. vz - St 100,-



4843



4843 5 Mark 1904. vz - St aus PP 150,-



4844



4844 5 Mark 1908.
schöne Patina, EA, kl. Kr., f. St 200,-



4846



4846 3 Mark 1911, zur Silberhochzeit mit
Charlotte. f. St 20,-

4847 Ein zweites Exemplar. f. St 20,-



4848



J. 177b, EPA 3/37

4848 3 Mark 1911, zur Silberhochzeit mit
Charlotte, mit hohem Querstrich
im H. schöne Patina, f. St 350,-



4849



J. 178, EPA 3/38

4849 3 Mark 1916, zum 25-jährigen Regie-
rungsjubiläum
schöne Patina, übliche winz.
Randverprägungen, f. St / PP 6 000,-

Goldmünzen der Deutschen Länder und Hansestädte

ANHALT

Friedrich I., 1871-1904



4850



J. 179, EPA 20/1

4850 20 Mark 1875. winz. Kr., f. St 4800,-

Friedrich II., 1904-1918



4851



J. 182, EPA 20/3

4851 20 Mark 1904. winz. Rdf., vz 2000,-

BADEN

Friedrich I., 1852-1907



4852



J. 183, EPA 10/2

4852 10 Mark 1873. **Prachtexemplar!** St 1300,-



4853



J. 185, EPA 5/77

4853 5 Mark 1877. winz. Kr., f. St 750,-



4854



J. 187, EPA 20/5

4854 20 Mark 1874. R! ss 500,-

Friedrich II., 1907-1918



4855



J. 191, EPA 10/6

4855 10 Mark 1910. vz 750,-



4856



J. 192, EPA 20/7

4856 20 Mark 1912. ss / vz 400,-

BAYERN

Ludwig II., 1864-1886



4857



J. 193, EPA 10/7

4857 10 Mark 1872. **Kabinettstück!** EA, St 1750,-

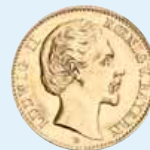

4858



4858 10 Mark 1873. vz - St 500,-

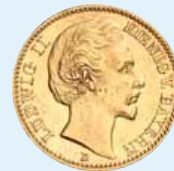

4859



J. 194, EPA 20/8

4859 20 Mark 1872. kl. Kr., vz 450,-



4860

**J. 194, EPA 20/8**

4860 20 Mark 1873. vz - St 850,-



4861

**J. 195, EPA 5/78**

4861 5 Mark 1877. vz 400,-



4862

4862 5 Mark 1878. **der seltenste Jahrgang !**
kl. Rdf., ss 600,-**Otto II., 1886-1913**

4863

**J. 198, EPA 10/9**

4863 10 Mark 1888. f. vz 500,-



4864



4864 Ein zweites Exemplar. vz 600,-



4865

**J. 199, EPA 10/10**

4865 10 Mark 1898. winz. Rdf., f. St 350,-



4866

**J. 200, EPA 20/10**

4866 20 Mark 1900. vz - St 425,-



4867



4867 20 Mark 1905. vz - St 425,-



4868

**J. 201, EPA 10/11**

4868 10 Mark 1904. EA, vz - St / St 350,-



4869



4869 10 Mark 1909. vz / St 300,-

BREMEN

4870

**J. 204, EPA 10/12**

4870 10 Mark 1907. vz+ 2000,-



4871



4871 Ein zweites Exemplar. vz+ 2000,-



4872

**J. 204, EPA 10/12**

4872 Ein drittes Exemplar. **Prachtexemplar!**
St 2300,-



4873

**J. 205, EPA 20/13**

4873 20 Mark 1906. winz. Rdf., vz 2000,-



4874



4874 Ein zweites Exemplar. f. St 2400,-

HAMBURG

1,5:1



4875



1,5:1

J. 206, EPA 10/13

4875 10 Mark 1873.
in dieser Erhaltung sehr selten!
f. St 6000,-



4876

**J. 207, EPA 10/14**

4876 10 Mark 1874. ss+ 2000,-



4877

**J. 207, EPA 10/14**

4877 Ein zweites Exemplar. vz - St 3000,-



4878

**J. 208, EPA 5/79**

4878 5 Mark 1877. f. St 600,-



4879

**J. 209, EPA 10/15**

4879 10 Mark 1875. Sammlerzeichen
über den Löwenköpfen, sonst f. St 500,-



4880



4880 10 Mark 1879. ss 200,-



4881

**J. 212, EPA 20/15**

4881 20 Mark 1899. kl. Rdf., ss 360,-

HESSEN**Ludwig III., 1848-1877**

4882

**J. 215, EPA 5/80**

4882 5 Mark 1877. ss 1100,-

Ludwig IV., 1877-1892



4883

J. 218, EPA 5/81

4883 5 Mark 1877. winz. Rdf., vz 1 500,-



4884

1,5:1

1,5:1

4884 Ein zweites Exemplar. vz - St 2 000,-



4885

J. 219 H, EPA 10/19

4885 10 Mark 1879 H. ss 550,-



4886

J. 220, EPA 10/20

4886 10 Mark 1890. winz. Rdf., ss 1 500,-

MECKLENBURG - SCHWERIN

Friedrich Franz II., 1842-1883



4887

J. 230, EPA 20/22

4887 20 Mark 1872. ss 1 750,-



4888



1,5:1

J. 230, EPA 20/22

4888 Ein zweites Exemplar.
in dieser Erhaltung sehr selten !
f. St 5 000,-



4889

1,5:1

J. 231, EPA 10/26

4889 10 Mark 1878. **Prachtexemplar !**
winz. Kr., EA 4 400,-

Friedrich Franz III., 1883-1897



4890

J. 232, EPA 10/27

4890 10 Mark 1890. ss / vz 950,-

Friedrich Franz IV., 1897-1918



4891

1,5:1

1,5:1

J. 233, EPA 10/28

4891 10 Mark 1901.
in dieser Erhaltung sehr selten !
Prachtexemplar ! winz. Kr., St 7000,-



4892

J. 234, EPA 20/23

4892 20 Mark 1901. kl. Rdf., ss / ss+ 3750,-

PREUSSEN

Wilhelm I., 1861-1888



4893

J. 242 A, EPA 10/33

4893 10 Mark 1872 A. f. St 250,-



4894

4894 Ein zweites Exemplar. f. St 250,-



4895

4895 Ein drittes Exemplar. f. St 250,-



4896

J. 242 C, EPA 10/35

4896 10 Mark 1873 C. ss / vz 200,-



4897

J. 243 A, EPA 20/27

4897 20 Mark 1872 A. vz - St 425,-



4898

4898 Ein zweites Exemplar. vz - St 425,-



4899

4899 Ein drittes Exemplar. f. St 450,-



4900

J. 243 B, EPA 20/28

4900 20 Mark 1872 B. vz - St 425,-



4901

J. 243 C, EPA 20/29

4901 20 Mark 1873 C. f. St 425,-



4902

**J. 244 B, EPA 5/83**

4902 5 Mark 1877 B. kl. Kr., vz 250,-



4903

**J. 244 C, EPA 5/84**

4903 5 Mark 1877 C. vz 300,-



4904

**J. 245 A, EPA 10/36**

4904 10 Mark 1888 A. ss 200,-



4905

**J. 245 B, EPA 10/37**

4905 10 Mark 1874 B. f. St 275,-



4906

**J. 246 A, EPA 20/30**

4906 20 Mark 1877 A. kl. Kr., vz - St 425,-



4907



4907 20 Mark 1884 A. vz - St 425,-



4908

**J. 246 A, EPA 20/30**

4908 20 Mark 1887 A. vz - St 425,-



4909



4909 Ein zweites Exemplar. vz - St 425,-



4910



4910 20 Mark 1888 A. kl. Kr., vz - St 450,-

Friedrich III., 1888

4911

**J. 247, EPA 10/39**

4911 10 Mark 1888. winz. Rdf., vz / f. St 225,-

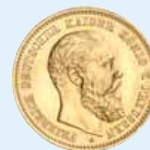

4912



4912 Ein zweites Exemplar. f. St 250,-



4913



4913 Ein drittes Exemplar. winz. Kr., St 300,-



4914

**J. 248, EPA 20/33**

4914 20 Mark 1888. ss 375,-



4915



4915 Ein zweites Exemplar. vz 400,-



4916



4916 Ein drittes Exemplar. f. St 450,-

Wilhelm II., 1888-1918

4917

**J. 250, EPA 20/34**

4917 20 Mark 1888. kl. Kr., vz / vz - St 450,-



4918



4918 Ein zweites Exemplar. vz - St 450,-



4919

**J. 251, EPA 10/41**

4919 10 Mark 1893. f. St 300,-

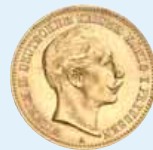

4920

**J. 251, EPA 10/41**

4920 10 Mark 1896. f. St 300,-



4921



4921 10 Mark 1898. kl. Kr., f. St 250,-



4922



4922 Ein zweites Exemplar. vz - St 250,-



4923



4923 Ein drittes Exemplar. f. St 300,-



4924



4924 10 Mark 1903. vz - St 250,-



4925



4925 Ein zweites Exemplar. vz - St 250,-



4926



4926 10 Mark 1904. vz - St 250,-



1,5:1



4927

J. 251, EPA 10/41

4927 10 Mark 1906.
in dieser Erhaltung sehr selten !
winz. Kr., PP

500,-

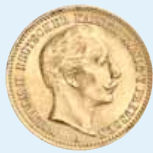

4928



4928 10 Mark 1907. kl. Kr., f. St

275,-



4929



4929 10 Mark 1911. vz - St

275,-



4930



J. 252, EPA 20/35

4930 20 Mark 1890. winz. Kr., f. St

400,-



4931



4931 20 Mark 1891. kl. Kr., vz - St / St

425,-



4932



4932 20 Mark 1894. vz - St

425,-



4933



J. 252, EPA 20/35

4933 20 Mark 1895. vz - St 425,-



4934



4934 Ein zweites Exemplar. f. St 440,-



4935



4935 20 Mark 1896. vz - St 425,-



4936



4936 20 Mark 1897. f. St 425,-



4937



4937 20 Mark 1899. f. St 425,-



4938



J. 252 J, EPA 20/36

4938 20 Mark 1909 J. kl. Kr., vz 400,-



4939



J. 253, EPA 20/37

4939 20 Mark 1913. vz - St 400,-



1,5:1



4940



4940 20 Mark 1915.
der seltenste Jahrgang !
vz - St 3750,-

REUSS

Heinrich XIV., 1867-1913



4941



1,5:1

J. 256, EPA 20/39

4941 20 Mark 1881. **RR !** kl. Kr., vz / vz+ 8000,-

SACHSEN

Johann, 1854-1873



4942



J. 259, EPA 20/41

4942 20 Mark 1873. vz - St 450,-

Georg, 1902-1904



4943



J. 265, EPA 10/46

4943 10 Mark 1903. kl. Kr., ss / f. vz 500,-



4944



4944 Ein zweites Exemplar. winz. Kr.- f. St 550,-

Friedrich August III., 1904-1918



4945



J. 267, EPA 10/47

4945 10 Mark 1909. vz 500,-



4946



4946 10 Mark 1912. Rdf., vz - St 450,-



4947



4947 Ein zweites Exemplar. kl. Kr., vz - St 450,-

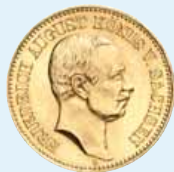

4948

**J. 268, EPA 20/45**

4948 20 Mark 1905. kl. Kr., vz - St 450,-

SACHSEN - ALTENBURG**Ernst, 1853-1908**

1,5:1



4949

**J. 269, EPA 20/46**

4949 20 Mark 1887. ss - vz 3 500,-

SACHSEN - COBURG - GOTHA**Carl Eduard, 1900-1918**

4950



1,5:1

J. 273, EPA 10/48

4950 10 Mark 1905. kl. Kr., PP 4 500,-



4951

**J. 273, EPA 10/48**4951 Ein zweites Exemplar.
PCGS PR 65 DCAM, PP 5 000,-

4952



1,5:1



4952

J. 274, EPA 20/50

4952 20 Mark 1905. vz - St 4 000,-

SACHSEN - MEININGEN**Georg II., 1866-1914**

4953



2:1

J. 276, EPA 20/524953 20 Mark 1882.
**in dieser Erhaltung von großer Seltenheit !
Prachtexemplar ! f. St 27 500,-**



1,5:1

4954

1,5:1

J. 278, EPA 10/49

4954 10 Mark 1898.

EA, Rdf. u. kl. Kr., vz - St 8000,-



4955

1,5:1

J. 279, EPA 20/54

4955 20 Mark 1900.

EA, winz. Kr., f. St 12 500,-



1,5:1

4956

1,5:1

J. 280, EPA 10/50

4956 10 Mark 1909.

winz. Kr., vz 5000,-

SACHSEN - WEIMAR - EISENACH

Carl Alexander, 1853-1901



4957

J. 282, EPA 20/56

4957 20 Mark 1896.

ss - vz 3000,-

SCHAUMBURG - LIPPE

Georg, 1893-1911



1,5:1

4958

J. 285, EPA 20/59

4958 20 Mark 1898.

winz. Kr., f. St 6 500,-



4959

1,5:1

4959 Ein zweites Exemplar.
Prachtexemplar!

PP 6 500,-

WÜRTTEMBERG

Karl, 1864-1891



4960



J. 289, EPA 10/52

4960 10 Mark 1873. ss 200,-



4961



J. 291, EPA 5/86

4961 5 Mark 1877. ss 300,-



4962



4962 Ein zweites Exemplar. vz - St 400,-

Wilhelm II., 1891-1918



4963



J. 295, EPA 10/55

4963 10 Mark 1901. vz+ 275,-



4964



J. 295, EPA 10/55

4964 10 Mark 1905. vz+ 275,-



4965



4965 10 Mark 1907. vz+ 275,-



4966



4966 10 Mark 1910. f. St 300,-



4967



J. 296, EPA 20/64

4967 20 Mark 1905. vz 400,-

Ersatzmünzen des 1. Weltkrieges

J. 298, EPA 29



4968



4968 10 Pfennig 1917 E. l. fleckig, PP 50,-

4969 Lot von 3 Stück: 10 Pfennig 1922 ss u. besser 50,-
E, G, J.

J. 298 Z, EPA 30



4970



4970 10 Pfennig 1917 o. Mzz. R! vz 175,-

Weimarer Republik

ERSATZ - UND INFLATIONSMÜNZEN 1919 - 1923

J. 301, EPA 48

- 4971 Lot von 24 Stück: 50 Pfennig 1919
A - 1922 J, komplette Serie. meist f. St 80,-



4972



- 4972 50 Pfennig 1919 A.
winz. Korrosion im Randbereich, PP 30,-



4973



- 4973 50 Pfennig 1920 A. PP 50,-

J. 302, EPA 3/39



4974



- 4974 3 Mark 1922 E. RR !
winz. Korrosionsstelle im
Randbereich, PP 300,-



4975



- 4975 Ein zweites Exemplar. RR ! PP 400,-

J. 303, EPA 3/40



4976



- 4976 3 Mark 1922 A. kl. Kr., PP 40,-



4977



- 4977 3 Mark 1922 D. RR ! St 350,-



4978



- 4978 Lot von 2 Stück: 3 Mark 1922 E.
winz. Kr., PP 60,-

- 4979 Lot von 3 Stück: 3 Mark 1922 E (2x),
1923 E. kl. Kr., PP- 50,-



4980



- 4980 3 Mark 1922 F. PP 150,-

J. 303, EPA 3/40



4981

4981 3 Mark 1923 E.



winz. Kr., PP

40,-



4982

4982 3 Mark 1923 F.

RR !

aus dem Brandschutt der
Stuttgarter Münze, Hitzespuren, ss

200,-



J. 304, EPA N 15



4983

4983 200 Mark 1923 A.

winz. Kr., PP

40,-



4984 Lot von 2 Stück:

200 Mark 1923 A.
kl. Kr., PP

50,-



4985

4985 Lot von 2 Stück:

200 Mark 1923 E, F.
kl. Kr., PP

60,-



J. 305, EPA N 16



4986

4986 500 Mark 1923 E.

winz. Kr., PP

40,-



**KURS - UND
GEDENKMÜNZEN**

J. 307, EPA 13



4987

4987 2 Rentenpfennig 1924 D.

PP

50,-



J. 308, EPA 21



4988

4988 5 Rentenpfennig 1923 F.

R ! f. St

100,-



4989

4989 5 Rentenpfennig 1924 A.

PP

50,-



J. 309, EPA 32



4990

4990 10 Rentenpfennig 1923 F.

R ! vz

60,-



4991

4991 Ein zweites Exemplar.

RR ! f. St

125,-



4992

4992 10 Rentenpfennig 1924 A.

winz. Kr., PP

50,-



J. 310, EPA 49



4993



4993 50 Rentenpfennig 1923 D. EA 200,-



4994



4994 50 Rentenpfennig 1923 F.
in dieser Erhaltung sehr selten !
min. fleckig, PP 350,-



4995



4995 50 Rentenpfennig 1924 A.
winz. Kr., PP 75,-

J. 311, EPA 7



4996



4996 1 Mark 1924 G. R! PP 125,-



4997



4997 1 Mark 1924 J.
winz. Haarlinien u. Kr., vz - st aus PP 50,-



4998



4998 Ein zweites Exemplar.
winz. Haarlinien, PP 75,-

J. 311, EPA 7



4999



4999 1 Mark 1925 D. kl. Kr., PP 50,-

J. 312, EPA 3/41



5000



5000 3 Mark 1924 D. f. St 60,-



5001



5001 3 Mark 1924 G. f. St 75,-

J. 314, EPA 14



5002



5002 2 Reichspfennig 1924 E. PP 75,-



5003



5003 2 Reichspfennig 1924 F.
in dieser Erhaltung sehr selten !
PP 200,-

J. 316, EPA 22



5004



5004 5 Reichspfennig 1925 A. kl. Kr., PP 40,-



5005



J. 316, EPA 22

5005 5 Reichspfennig 1936 A. PP 50,-

J. 317, EPA 33



5006



5006 10 Reichspfennig 1924 A.
kl. Kr., f. St aus PP 30,-



5007



5007 10 Reichspfennig 1925 A. PP 75,-



5008



5008 10 Reichspfennig 1928 G. R! ss 75,-



5009



5009 10 Reichspfennig 1931 G. R! ss 150,-



5010



5010 10 Reichspfennig 1933 A. St 60,-

5011 Lot von 5 Stück: 10 Reichspfennig
1935 A, G, J, 1936 A, D. vz - St u. besser 20,-

J. 318, EPA 50



1,5:1



5012



5012 50 Reichspfennig 1924 A. RR! ss 700,-

J. 319, EPA 58



5013



5013 1 RM 1925 A. PP 125,-



5014



5014 1 RM 1925 D. winz. Kr., PP 100,-



5015



5015 1 RM 1925 G. winz. Kr., PP 100,-



5016



5016 1 RM 1926 J.
in dieser Erhaltung sehr selten !
f. St 200,-

J. 319, EPA 58



5017

5017 1 RM 1927 J.



R! ss - vz

40,-



5018

5018 Ein zweites Exemplar.



St

100,-

J. 320, EPA 2/75



5019

5019 2 RM 1925 A.



winz. Kr., PP

100,-



5020

5020 Ein zweites Exemplar.

PP

200,-



5021 2 RM 1927 A.

kl. Kr., f. St

20,-



5022

5022 2 RM 1927 E.



R! ss

200,-

J. 321, EPA 3/42



5023

5023 3 RM 1925 A, Rheinlande. kl. Kr., f. St

30,-



J. 321, EPA 3/42



5024

5024 Ein zweites Exemplar.

winz. Haarlinien u. Kr., PP

100,-



5025

5025 Ein drittes Exemplar.

winz. Haarlinien u. Kr., PP

100,-



5026

5026 Ein viertes Exemplar.

PP

150,-



5027 3 RM 1925 D, Rheinlande.

f. St

35,-

5028 3 RM 1925 E, Rheinlande.

kl. Kr., f. St

40,-

5029 Ein zweites Exemplar.

kl. Kr., f. St

40,-

5030 3 RM 1925 F, Rheinlande.

f. St

40,-



5031

5031 Ein zweites Exemplar.

PP

150,-



5032 3 RM 1925 G, Rheinlande.

f. St

40,-

5033 3 RM 1925 J, Rheinlande.

vz+

30,-

5034 Ein zweites Exemplar.

f. St

40,-



5035

5035 5 RM 1925 A, Rheinlande. kl. Kr., f. St 75,-



5036

5036 Ein zweites Exemplar.
Prachtexemplar! f. St 90,-



5037

5037 Ein drittes Exemplar. PP 500,-



5038

5038 5 RM 1925 D, Rheinlande. f. St 90,-



5039

5039 5 RM 1925 E, Rheinlande. vz+ 60,-



5040

5040 Ein zweites Exemplar. kl. Kr., f. St 100,-



5041

5041 5 RM 1925 F, Rheinlande. vz+ 60,-



5042

5042 Ein zweites Exemplar. f. St 90,-



5043

5043 5 RM 1925 G, Rheinlande. vz - St 100,-



5044

5044 5 RM 1925 J, Rheinlande. **R!** vz 150,-

J. 323, EPA 3/43



5045



5045 3 RM 1926 A, Lübeck. winz. Kr., PP 250,-

J. 324, EPA 51



5046



5046 50 Reichspfennig 1927 E. **R !**
winz. Haarlinien, PP 100,-

5047 Lot von 5 Stück: 50 Reichspfennig
1930 J, 1935 E, 1938 E, G, J. ss u. besser 100,-



5048



5048 Lot von 3 Stück: 50 Reichspfennig
1936 F, G, J. **R !** meist vz 90,-

J. 325, EPA 3/44



5049



5049 3 RM 1927 A, Bremerhaven.
winz. Haarlinien, PP 200,-



5050



5050 Ein zweites Exemplar.
PCGS PR 64 CAM, PP 450,-

J. 326, EPA 5/62



5051



5051 5 RM 1927 A, Bremerhaven.
winz. Kr., f. St 400,-



5052



5052 Ein zweites Exemplar. winz. Kr., f. St 400,-

J. 327, EPA 3/45



5053



5053 3 RM 1927 A, Nordhausen.
winz. Kr., PP 250,-



5054



5054 Ein zweites Exemplar. kl. Rdf., PP 250,-

J. 329, EPA 5/63



5055

5055 5 RM 1927 F, Universität Tübingen.
f. St 350,-



5056

5056 Ein zweites Exemplar. f. St 350,-

J. 330, EPA 3/47



5057

5057 3 RM 1927 A, Universität Marburg.
winz. Kr., PP 150,-



5058

5058 Ein zweites Exemplar.
winz. Haarlinien, PP 150,-



5059

5059 Ein drittes Exemplar.
winz. Haarlinien, PP 150,-

J. 330, EPA 3/47



5060

5060 Ein viertes Exemplar. PP 250,-



5061

5061 Ein fünftes Exemplar. PP 250,-

5 RM - Kursmünze "Eichbaum"

J. 331, EPA 5/64



5062

5062 5 RM 1927 D. vz 100,-



5063

5063 5 RM 1927 F. f. St 200,-



5064

5064 Ein zweites Exemplar.
Prachtexemplar! St 300,-

J. 331, EPA 5/64



5065

5065 5 RM 1927 G.



ss

100,-



5066

5066 Ein zweites Exemplar. winz. Kr., f. St 300,-



5067

5067 5 RM 1928 A.



kl. Rdf., ss

50,-



5068

5068 5 RM 1928 G.



f. St

200,-



5069

5069 5 RM 1930 D.



f. St

800,-

J. 331, EPA 5/64



5070

5070 5 RM 1930 F.



R! f. St

900,-



5071

5071 Ein zweites Exemplar.



NGC MS 64, f. St

900,-



5072 5 RM 1931 A.



5072

min. berieben, f. vz 60,-



5073 5 RM 1931 F.



5073

f. St

180,-



5074

5074 Ein zweites Exemplar.



schöne Patina, St

200,-

J. 331, EPA 5/64



5075



5075 5 RM 1932 A. f. St 150,-



5076



5076 5 RM 1932 G. winz. Kr., f. St 280,-

J. 332, EPA 3/48



5077



5077 3 RM 1928 D, Dürer. f. St 250,-

J. 334, EPA 3/50



5078



5078 3 RM 1928 D, Dinkelsbühl. St 450,-

J. 335, EPA 3/51



5079



5079 3 RM 1929 D, Lessing. EA, winz. Haarlinien, f. St 75,-

5080 3 RM 1929 F, Lessing. winz. Kr., f. St 40,-

J. 335, EPA 3/51



5081



5081 Ein zweites Exemplar. winz. Haarlinien, PP 125,-



5082



5082 Ein drittes Exemplar. PP 150,-

5083 3 RM 1929 J, Lessing. kl. Kr., f. St 40,-

J. 336, EPA 5/65



5084



5084 5 RM 1929 D, Lessing. kl. Kr., vz 60,-



5085



5085 Ein zweites Exemplar. vz - St 75,-



5086



5086 Ein drittes Exemplar. vz - St 75,-

J. 336, EPA 5/65



5087



5087 5 RM 1929 F, Lessing. winz. Kr., St 140,-



5088



5088 Ein zweites Exemplar.
winz. Haarlinien, PP 300,-

J. 337, EPA 3/52



5089



5089 3 RM 1929 A, Waldeck. PP 250,-

J. 338, EPA 3/53



5090



5090 3 RM 1929 E, Meissen.
winz. Haarlinien, PP 125,-



5091



5091 Ein zweites Exemplar. PP 200,-

J. 339, EPA 5/66



5092



5092 5 RM 1929 E, Meissen. kl. Kr., vz - St 300,-



5093



5093 Ein zweites Exemplar. kl. Kr., vz - St 300,-



5094



5094 Ein drittes Exemplar.
winz. Haarlinien, PP 800,-

J. 340, EPA 3/54

5095 3 RM 1929 A, Verfassungstreue. kl. Kr., f. St 30,-

5096 3 RM 1929 D, Verfassungstreue. kl. Kr., f. St 30,-

5097 Ein zweites Exemplar. f. St 35,-



5098



5098 Ein drittes Exemplar. St 40,-

5099 3 RM 1929 E, Verfassungstreue. kl. Kr., f. St 35,-

5100 3 RM 1929 F, Verfassungstreue. vz - St 30,-

5101 3 RM 1929 G, Verfassungstreue. kl. Kr., vz - St 35,-

J. 340, EPA 3/54



5102

- 5102 Ein zweites Exemplar. winz. Kr., PP 80,-
5103 3 RM 1929 J, Verfassungstreue. vz - St 35,-

J. 341, EPA 5/67



5104

- 5104 5 RM 1929 A, Verfassungstreue. kl. Kr., f. St 90,-



5105

- 5105 Ein zweites Exemplar. PP 500,-



5106

- 5106 5 RM 1929 D, Verfassungstreue. vz 60,-



5107

- 5107 Ein zweites Exemplar. kl. Kr., f. St 100,-

J. 341, EPA 5/67



5108

- 5108 5 RM 1929 F, Verfassungstreue. f. St 110,-



5109

- 5109 5 RM 1929 G, Verfassungstreue. kl. Kr., f. St 120,-

J. 342, EPA 3/55



5110

- 5110 3 RM 1930 A, Zeppelin. PP 200,-



5111

- 5111 Ein zweites Exemplar. PP 200,-



5112

- 5112 3 RM 1930 F, Zeppelin. **Kabinettsstück!**
prachtvolle Patina, PP 300,-

J. 343, EPA 5/68



5113



5113 5 RM 1930 A, Zeppelin. f. St 110,-



5114



5114 Ein zweites Exemplar. f. St 110,-



5115



5115 5 RM 1930 F, Zeppelin. kl. Kr., f. St 120,-



5116



5116 Ein zweites Exemplar. kl. Kr., f. St 120,-



5117



5117 Ein drittes Exemplar. f. St 125,-

J. 343, EPA 5/68



5118



5118 5 RM 1930 G, Zeppelin. winz. Kr., PP 600,-

J. 344, EPA 3/56



5119



5119 3 RM 1930 A, Vogelweide. winz. Haarlinien, PP 150,-



5120



5120 3 RM 1930 E, Vogelweide. Haarlinien, berieben, PP 60,-

J. 345, EPA 3/57

5121 3 RM 1930 A, Rheinstrom. f. St 30,-



5122



5122 Ein zweites Exemplar. kl. Kr., PP 100,-

5123 3 RM 1930 D, Rheinstrom. f. St 35,-



5124



5124 3 RM 1930 E, Rheinstrom. R! kl. Kr., vz - St 150,-

J. 345, EPA 3/57



5126



- 5125 3 RM 1930 F, Rheinstrom. f. St 35,-
 5126 Ein zweites Exemplar.
 kl. Kr., f. St aus PP 50,-
 5127 3 RM 1930 G, Rheinstrom. kl. Kr., f. St 40,-
 5128 3 RM 1930 J, Rheinstrom. f. St 35,-



5129



J. 346, EPA 5/69

- 5129 5 RM 1930 A, Rheinstrom. f. St 120,-



5130



- 5130 5 RM 1930 D, Rheinstrom. vz 100,-



5131



- 5131 5 RM 1930 E, Rheinstrom. vz 100,-

J. 347, EPA 3/58



5132



- 5132 3 RM 1931 A, Magdeburg.
 winz. Kr., PP 350,-

J. 348, EPA 3/59



5133



- 5133 3 RM 1931 A, Frh. v. Stein. vz - St 75,-

J. 349, EPA 3/60



5134



- 5134 3 RM 1931 A, Kursmünze. kl. Kr., vz+ 150,-



5135



- 5135 3 RM 1931 E, Kursmünze. f. St 330,-



5136



- 5136 3 RM 1932 J, Kursmünze. f. St 350,-

J. 349, EPA 3/60



5137



5137 3 RM 1933 G, Kursmünze. **RR !** vz 3 000,-

J. 350, EPA 3/61



5138



5138 3 RM 1932 D, Goethe.
winz. Haarlinien, PP 125,-

Drittes Reich

J. 352, EPA 2/76

5139 Lot von 6 Stück: 2 RM 1933 A - J,
Luther, komplette Serie. ss u. besser 100,-



5140



5140 2 RM 1933 A, Luther. winz. Kr., PP 100,-
5141 2 RM 1933 D, Luther. vz - St 20,-
5142 Ein zweites Exemplar. f. St 25,-
5143 2 RM 1933 F, Luther. f. St 25,-
5144 2 RM 1933 G, Luther. vz - St 30,-

J. 353, EPA 5/71



5145



5145 5 RM 1933 D, Luther. winz. Kr., f. St 140,-



5146



5146 Ein zweites Exemplar. winz. Kr., f. St 140,-

J. 353, EPA 5/71



5147



5147 Ein drittes Exemplar.
schöne Patina, f. St 150,-



5148



5148 5 RM 1933 F, Luther. winz. Kr., f. St 140,-



5149



5149 Ein zweites Exemplar.
NGC MS 65, schöne Patina, f. St 150,-



5150



5150 5 RM 1933 G, Luther. vz - St 150,-

J. 354, EPA 59



5151



5151 1 RM 1933 A. PP 100,-



5152



5152 1 RM 1934 G. PP 150,-



5153



5153 1 RM 1939 B. R! f. St 120,-

J. 355, EPA 2/77



5154



5154 2 RM 1934 A, Garnisonkirche Potsdam mit Datum. PP 150,-

J. 355, 356, EPA 2/77, 5/72



5155



5155 Lot von 2 Stück: 2, 5 RM 1934 D, Garnisonkirche Potsdam mit Datum. kl. Kr., f. St 50,-

J. 358, EPA 2/78



5156



5156 2 RM 1934 F, Schiller. f. St 40,-

J. 359, EPA 5/74



5157



5157 5 RM 1934 F, Schiller. kl. Kr., f. St 175,-

J. 361, EPA 6

5158 Lot von 3 Stück: 1 Reichspfennig 1936 E, F, J. R! E vz, sonst ss 100,-



5159



5159 1 Reichspfennig 1937 A. PP 50,-



5160



J. 362, EPA 15

5160 2 Reichspfennig 1936 A. winz. Kr., PP 50,-



5161



5161 Ein zweites Exemplar. schöne Kupferpatina, PP 75,-

5162 Lot von 3 Stück: 2 Reichspfennig 1937 G, 1940 G, J.. R! ss 50,-

J. 363, EPA 23

5163 Lot von 3 Stück: 5 Reichspfennig 1936 A, D, G. R! A vz, sonst ss 150,-

J. 363, EPA 23



5164



- 5164 5 Reichspfennig 1936 D. **R!** winz. Kr., St 150,-



5165



- 5165 5 Reichspfennig 1937 A. kl. Kr., PP 40,-

- 5166 Lot von 20 Stück: 5 Reichspfennig 1937 A - 1939 J. alle f. St, St 120,-



5167



- 5167 5 Reichspfennig 1938 F. winz. Haarlinien, PP 50,-

J. 364, EPA 34



5168



- 5168 10 Reichspfennig 1936 E. **R!** ss 75,-



5169



- 5169 Ein zweites Exemplar. ss - vz 90,-



5170



- 5170 Ein drittes Exemplar. **RR!** f. St 175,-



5171



- 5171 10 Reichspfennig 1936 G. **R!** vz 200,-

J. 364, EPA 34



5172



- 5172 Ein zweites Exemplar. **Prachtexemplar! RR!** f. St 250,-

J. 365, EPA 52

- 5173 Lot von 5 Stück: 50 Reichspfennig 1938 A, D, F, J, 1939 D. meist vz 150,-



5174



- 5174 50 Reichspfennig 1938 E. f. St 50,-



5175



- 5175 50 Reichspfennig 1938 G. vz - St 80,-



5176



- 5176 50 Reichspfennig 1938 J. vz - St 80,-

- 5177 50 Reichspfennig 1939 G. vz - St 60,-

- 5178 50 Reichspfennig 1939 J. vz - St 30,-

J. 366, EPA 2/79



5179



- 5179 2 RM 1939 E, Hindenburg mit Hakenkreuz. kl. Kr., vz - St 40,-

J. 368, EPA 53



5180



- 5180 50 Reichspfennig 1935 G.
J. 368, N. 582, EPA 53 f. St 50,-

J. 369, EPA 7



5181



- 5181 1 Reichspfennig 1945 E. **R!**
kl. Kr., vz 50,-

J. 370, EPA 24



5182



- 5182 5 Reichspfennig 1944 G. **R!** f. vz 150,-

J. 372, EPA 54



5183



- 5183 Lot von 2 Stück:
1939 B, 1940 D. 50 Reichspfennig
winz. Kr., f. St 60,-



5184



- 5184 50 Reichspfennig 1940 G.
winz. Rdf., f. St 40,-

J. 372, EPA 54



5185



- 5185 50 Reichspfennig 1941 J. EA, f. St 75,-

J. 372, EPA 54



5186



- 5186 50 Reichspfennig 1942 G. f. St 50,-



5187



- 5187 50 Reichspfennig 1944 D. f. St 50,-



5188



- 5188 50 Reichspfennig 1944 G. **R!** ss - vz 70,-

**DEUTSCHLAND
UNTER ALLIIERTER
BESETZUNG 1945 - 1948**

J. 375, EPA 38



5189



- 5189 10 Reichspfennig 1946 G. **R!** vz 50,-



1,5:1



5190



- 5190 10 Reichspfennig 1947 F.
in dieser Erhaltung sehr selten !
min. fleckig, PP 125,-

Deutsche Nebengebiete und Kolonien

GEBIET DES OBER-BEFEHLSHABERS OST

1914 - 1918

J. N 603, EPA B 6



5191



- 5191 3 Kopeken 1916 J.
in dieser Erhaltung sehr selten !
PCGS PR 63, min. fleckig, PP 400,-

BESETZTE GEBIETE IM 2. WELTKRIEG 1939 - 1945

Prägungen der Reichskreditkassen

J. N 618, EPA 26



5192



- 5192 5 Reichspfennig 1941 A. RR ! ss 600,-

GENERALGOUVERNEMENT POLEN

J. N 626, EPA B 14



1,5:1



5193



- 5193 20 Groszy 1923.
in dieser Erhaltung sehr selten !
PCGS PR 66, PP 500,-

DEUTSCH - NEU - GUINEA

J. N 701, EPA DNG 1



5194



- 5194 1 Pfennig 1894 A. ss+ 80,-

J. N 702, EPA DNG 2



5195



- 5195 2 Pfennig 1894 A. vz 110,-

J. N 703, EPA DNG 3



5196



- 5196 10 Pfennig 1894 A. vz 130,-

J. N 704, EPA DNG 4



5197



- 5197 1/2 Mark 1894 A. vz 200,-

J. N 705, EPA DNG 5



5198



- 5198 1 Mark 1894 A. vz 250,-

J. N 706, EPA DNG 6



5199



5199 2 Mark 1894 A. f. vz / vz 400,-



1,5:1



5200

5200 Ein zweites Exemplar.
in dieser Erhaltung sehr selten !
schöne Patina, f. St 1 500,-

J. N 707, EPA DNG 7



5201



5201 5 Mark 1894 A. kl. Rdf., f. vz 1 250,-

J. N 712, EPA DOA 3



5202



5202 1/2 Rupie 1891. winz. Kr., St 150,-

J. N 713, EPA DOA 4



5203



5203 1 Rupie 1890 schöne Patina, EA, St 300,-

J. N 714, EPA DOA 5



5204



5204 2 Rupien 1893.
Druckstelle im Feld, Kr., s - ss 75,-

J. N 722, EPA DOA 19



5205



5205 1 Rupie 1904 A.
schöne Patina, kl. Kr., f. St 100,-

J. N 728a, EPA DOA 30



1,5:1



5206



5206 15 Rupien 1916 T, Tabora.
Gold, Prachtexemplar ! f. St 4 500,-

J. N 728b, EPA DOA 31



5207



5207 15 Rupien 1916 T, Tabora. **Gold**
vz - prfr 4 250,-

FREIE STADT DANZIG

J. D 11, EPA D 21



5208



5208 25 Gulden 1930, Neptun mit Dreizack.
NGC MS 65, f. St 2 250,-

Bundesrepublik Deutschland

Bank Deutscher Länder

J. 376



5209



5209 1 Pfennig 1948 F, EPA 2. PP 75,-

5210 Ein zweites Exemplar. PP 75,-



5211



5211 1 Pfennig 1949 F, EPA 6.
schöne Kupferpatina, PP 50,-



5212



5212 1 Pfennig 1949 J, EPA 8. PP 50,-

J. 377, N. 539



5213



5213 5 Pfennig 1949 D, EPA 1. PP 75,-

Bundesrepublik Deutschland

J. 380,

5214 Lot von 3 Stück: 1 Pfennig 1950
D, F (2x), EPA 9, 10. PP 100,-

J. 381

5215 Lot von 3 Stück: 2 Pfennig 1950
D, F, J, EPA 1, 2, 4.
zum Teil mit Kupferpatina, PP 150,-

5216 Lot von 5 Stück: 2 Pfennig 1950
F, J (2x), 1962 G (2x), EPA 2, 4, 23.
min. fleckig, PP 150,-

J. 382

5217 Lot von 2 Stück: 5 Pfennig 1950
F, J, EPA 6, 8. PP 50,-

J. 383

5218 Lot von 3 Stück: 10 Pfennig 1950 F, J
(2x), EPA 6, 8. PP 75,-

J. 385

5219 Lot von 4 Stück: 1 DM 1966 G, 1967
G, 1969 F, 1970 J, EPA 55, 59, 66, 72. PP 80,-

2 DM - Kursmünze "Max Planck"

J. 392



5220



5220 2 DM 1957 D, EPA 1. PP 60,-

5 DM - Kursmünze

J. 387



5221



5221 5 DM 1951 D, EPA 1. **R! PP** 200,-



5222 5 DM 1956 D, EPA 5. **RR !**
PCGS PR 64 DCAM, PP 1 500,-



5223 5 DM 1957 G, EPA 10. **RR !**
PCGS PR 64 DCAM, PP 2 500,-



5224 5 DM 1958 D, EPA 12. PP 250,-



5225 Ein zweites Exemplar. PP 250,-



5226 5 DM 1961 D, EPA 23. PP 250,-



5227 5 DM 1963 G, EPA 28. PP 200,-



5228 5 DM 1964 G, EPA 32. PP 200,-



5229 5 DM 1965 D, EPA 34. **RR !**
mit Expertise Franquinet, im
Glanzstoßverfahren hergestellte PP 1 000,-

5230 Lot von 2 Stück: 5 DM 1965 G, 1966 G,
EPA 36, 40. PP 75,-

5231 Lot von 3 Stück: 5 DM 1965 D, 1967 G,
1969 G, EPA 35, 44, 52. PP 75,-

J. 387



5232



- 5232 5 DM 1966 D, EPA 38.
nur 20 Expl. geprägt, RR !
 im Glanzstoßverfahren
 hergestellte PP 1 000,-



5233



- 5233 5 DM 1966 J, EPA 41. PP 100,-



5234



- 5234 Lot von 2 Stück: 5 DM 1968 F, J, EPA
 47, 49. PP 125,-

J. 398, EPA G 10



5236



- 5236 5 DM 1968 D, Pettenkofer, Kopf mat-
 tiert. R ! min. Haarlinien, PP 200,-

GEDENKMÜNZEN

J. 390, 391, EPA G 3, G 4



5235



- 5235 Lot von 5 Stück: 5 DM 1955 G,
 Markgraf von Baden (4x), 5 DM
 1957 J, Eichendorff. ss - vz - St 400,-

Proben und Verprägungen

KAISERREICH

zu J. 2, Schaaf 2 / G1, Slg. Beckenb. -



5237

- 5237 2 Pfennig o. J., o. Mzz., glatter Rand.
Kupfer
18,3 mm Ø, 1 mm dick, 1,71 g vz 50,-

zu J. 18, Schaaf 18 / G 30,
Slg. Beckenb. 3162



5238

- 5238 25 Pfennig 1908 D, glatter Rand.
Kupfer
22,70 mm Ø, 1,48 mm dick, 4,27 g vz 50,-



5239

- 5239 Ein zweites, ähnliches Exemplar.
Kupfer
22,58 mm Ø, 1,45 mm dick, 4,25 g vz - St 75,-

zu J. 18, Schaaf 18 / G 35,
Slg. Beckenb. 3173



5240

- 5240 25 Pfennig 1908 D, glatter Rand.
Tombak, versilbert
23,1 mm Ø, 1,76 mm dick, 5,09 g vz 200,-

zu J. 18, Schaaf S. 91,
Slg. Beckenb. 3126



5241

- 5241 25 Pfennig 1907, o. Mzz., glatter Rand.
Nickel
22 mm Ø, 1,97 mm dick, 5,28 g vz 75,-

BADEN

Friedrich II., 1907-1918

zu J. 39, Schaaf 39 / M 2,
Slg. Beckenb. 3228



5242

- 5242 3 Mark 1915, Randschrift: GOTT MIT
UNS. **Aluminium mit Eisenkern**
33,05 mm Ø, 2,37 mm dick, 6,0 g vz 250,-

WÜRTTEMBERG

Wilhelm II., 1891-1918

zu J. 174, Schaaf 174 / M 6,
Slg. Beckenb. 3335



5243

- 5243 2 Mark 1914 F, geriffelter Rand.
Aluminium mit Zink-Kern
23,03 mm Ø, 2,45 mm dick, 4,15 g
aus dem Brandschutt der
Stuttgarter Münze, korrodiert, ss 100,-

zu J. 174, Schaaf - , Slg. Beckenb. -



5244

- 5244 2 Mark (1892-1914) F, Abschlag der Vorderseite kopfstehend auf der Rückseite, glatter Rand. **Aluminium**
27,70 mm Ø, 2,34 mm dick, 2,90 g
aus dem Brandschutt der Stuttgarter Münze, korrodiert, ss 100,-

zu J. 175, Schaaf 175 / M 15,
Slg. Beckenb. -



5245

- 5245 3 Mark o. J. F, Rückseite glatt, glatter Rand. **Aluminium**
32,94 mm Ø, 2,48 mm dick, 4,59 g ss 100,-

zu J. 175, Schaaf 175 / M 7 ff.,
Slg. Beckenb. 3336



5246

- 5246 3 Mark ... F, Randschrift: GOTT MIT UNS. **Aluminium mit Eisenkern**
33,80 mm Ø, 2,45 mm dick, 9,72 g
aus dem Brandschutt der Stuttgarter Münze, korrodiert, ss 100,-

BAYERN

Ludwig III., 1913-1918

zu J. 202, Schaaf 202a / G 1,
Slg. Beckenb. 3364



5247

- 5247 10 Mark 1913, o. Mzz., glatter Rand. **Kupfer**
19,9 mm Ø, 1,63 mm dick, 3,25 g PP 50,-

WEIMARER REPUBLIK

Schaaf ad 305a / G 1,
Slg. Beckenb. 3441 var.



5248

- 5248 1000 Mark 1923 F, Friedrich von Schiller, geriffelter Rand. **Aluminium**
28,26 mm Ø, 1,81 mm dick, 1,93 g
aus dem Brandschutt der Stuttgarter Münze, korrodiert, ss 100,-

zu J. 312, EPA 3/41



5249

- 5249 3 Mark 1924 A, dezentriert.
kl. Rdf., vz - St 200,-

zu J. 324, EPA 51



5250

- 5250 50 Reichspfennig 1936 A, amtlich entwertet. vz 50,-

zu J. 331, Schaaf - , Slg. Beckenb. -



5251

- 5251 5 RM 1932 G, Eichbaum, geriffelter Rand. **Kupfer**
35,83 mm Ø, 3,20 mm dick, 18,62 g
Rdf., vz 200,-

BUNDESREPUBLIK DEUTSCHLAND

zu J. 391, Slg. Beckenb. -



5252

- 5252 5 DM 1957 J, Eichendorff mit Rand-
schrift: GEMEINNUTZ GEHT VOR
EIGENNUTZ. **Kupfer-Nickel**
29,04 mm Ø, 2,54 mm dick, 11,76 g
vz 250,-

J. 10, 301, 310



5253

- 5253 Lot von 3 Stück: Fehlprägungen.
1 Pfennig 19.., 50 Pfennig 1922 E,
50 Rentenpfennig 1924 E, alle dezent-
riert. vz 50,-

Lot

- 5254 Lot von 100 Stück: Verprägungen,
Zainenden, Stempeldrehungen vom
KAISERREICH bis zur BRD.
münztypische Erhaltungen 300,-

PRÄGESTEMPEL

Matrizen aus Eisen für Reichsgoldmünzen



5255

- 5255 Prägestempel der Wertseite für
5 Mark 1877. vz 200,-



5256

- 5256 Prägestempel der Wertseite für
10 Mark 1896. vz 250,-



5257

- 5257 Prägestempel der Wertseite für
20 Mark 1903. vz 300,-



5258

- 5258 Prägestempel der Wertseite für
5 Mark Preussen, Wilhelm I., 1877,
1878. vz 300,-

Umfangreiche Sammlungen und Lots

5259	Lot von 354 Stück: KAISERREICH Kleinmünzen J. 1 - 300, dabei u. a. J. 1 (20x), 5 (13x), 6 (3x), 7 (4x), 8 (2x), 9 (32x), 14 (3x), 16 (45x), 17 (28x), nach Jahrgängen und Prägezeichen gesammelt. münztypische Erhaltungen	500,-
5260	Lot von ca. 430 Stück: J. 9, 17. münztypische Erhaltungen	1 250,-
5261	Lot von 65 Stück: 2 Mark BADEN, J. 28, 30 (4x), 34 (9x), 36, BAYERN, J. 41 (2x), 45 (3x), HAMBURG, J. 61 (2x), 63 (5x), HESSEN, J. 74, PREUSSEN, J. 96 (2x), 102 (10x), 105 (8x), 109 (2x), SACHSEN, J. 124, 134 (2x), SACHSEN-WEIMAR-EISENACH, J. 158, WÜRTTEMBERG, J. 172, 174 (9x). münztypische Erhaltungen	1 000,-
5262	Lot von 25 Stück: 2 Mark BADEN, J. 32, 1906 (2x), BAYERN, J. 45, 1898 (4x= 1913, HAMBURG, J. 61, 1877 (3x), 1880 (3x), 1883, J. 63, 1898 (3x), 1912 (4x), SACHSEN, J. 121, 1880, 1883 (2x), WÜRTTEMBERG, J. 172, 1893. alles seltene Jahrgänge ! münztypische Erhaltungen	800,-
5263	Lot von 74 Stück: 5 Mark BADEN, J. 39 (3x), BAYERN, J. 47 (8x), 49, 52 (3x), HAMBURG, J. 64 (5x), PREUSSEN, J. 103 (8x), 108 (2x), 110 (2x), 112 (6x), 113 (2x), SACHSEN, J. 135 (7x), 140 (2x), SACHSEN-WEIMAR-EISENACH, J. 162, WÜRTTEMBERG, J. 175 (22x), 177a (2x). münztypische Erhaltungen	750,-
5264	Lot von 53 Stück: 5 Mark BADEN, J. 27, 29 (2x), 40 (4x), BAYERN, J. 42 (2x), 46 (5x), HAMBURG, J. 65 (4x), PREUSSEN, J. 97 (7x), 104 (8x), 106, 114 (5x), SACHSEN, J. 122, 125 (3x), 130 (3x), WÜRTTEMBERG, J. 173, 176 (6x). münztypische Erhaltungen	1 250,-
5265	Lot von 117 Stück: WEIMARER REPUBLIK, J. 301 (15x, mit 1919 G), J. 302, 303 (2x), 304 (6x), 305 (3x), 306 (5x), 307 (9x), 308 (4x), 309 (4x), 310 (4x), 311 (6x), 312 (2x), 313 (8x), 314 (4x), 315 (6x, A-J), 316 (12x), 317 (10x), 319 (3x), 320 (7x), 324 (9x), nach Jahrgängen und Prägezeichen gesammelt. zum Teil bessere Stücke ! münztypische Erhaltungen	400,-
5266	Lot von 22 Stück: WEIMARER REPUBLIK, J. 312, 321, 323 (2x), 325, 329, 330, 332, 335, 336, 338, 340, 341 (2x), 342, 343, 344, 345, 347, 350, DRITTES REICH, J. 352, 359. meist vz	1 500,-
5267	Lot von 42 Stück: WEIMARER REPUBLIK, J. 312, 320 (4x), 321 (4x), 327, 330, 335, (3x), 340 (2x), 342, 345, DRITTES REICH, J. 352 (3x), 353 (2x), 356 (3x), 357 (3x), 366 (12x), 367. münztypische Erhaltungen	600,-
5268	Lot von 160 Stück: DRITTES REICH, J. 352 (4x), 353, 354 (15x), 355 (5x), 356 (3x), 357 (6x), 358, 359, 360 (3x), 361 (16x), 362 (16x), 363 (15x), 364 (14x), 365 (3x), 366 (6x), 368 (6x), 369 (13x), 370 (4x), 371 (11x), 372 (11x), 373, 374, 375 (3x), nach Jahrgängen und Prägezeichen gesammelt. münztypische Erhaltungen	600,-

**Die wertvollsten Münzen kommen zu uns
um fotografiert zu werden!!!**



Gerne fotografieren wir auch Ihren Schatz!!!

- Münzen, Medaillen, Schmuck, Gemälde, Kunstobjekte und Kleinobjekte.
- Zur Dokumentation, Als Versicherungsnachweis oder zur Präsentation der eigenen Sammlung.
- Gerne fotografieren wir Ihre Sammlung vor Ort bei Ihnen oder in unserem Studio.
- Sie erhalten Ihre Bilder bearbeitet und freigestellt sofort als digitale Dateien oder später als frei wählbares Druckmedium.

Haben wir Ihr Interesse geweckt? Dann kontaktieren Sie uns!

Lübke + Wiedemann KG
Hoffmannstraße 113 - D-71229 Leonberg
Tel: (+49) 07152 / 7658450 - Fax: (+49) 07152 / 7658460
e-mail: luebke.wiedemann@t-online.de
<http://www.luebke-wiedemann.de>

RAINER THIEL
DER AUGSBURGER MÜNZTARIF
VON 1694



*Faksimilenachdruck mit Neubearbeitung und einem Exkurs über den
 braunschweigischen Münzmeister Johann Georg Breuer*

53 Seiten, 21 Tafeln, 4 Abbildungen. ISBN 978-3-00-023181-0
 Preis: 15,- Euro inkl. MwSt.

Zu beziehen über die Heidelberger Münzhandlung.

