



401



1067

NUMISMÁTICA Y FILATELIA

Madrid, 7-8 julio 2023



1035 25 €



1060 40 €



1063 75 €



1064 550 €



1065 400 €



1066 40 €



1068 75 €



1069 30 €



1075 50 €



1076 35 €



1077 250 €



1078 1.900 €



1079 125 €



1080 125 €



1085 30 €



1086 300 €



1087 35 €



1089 125 €



1090 55 €



1091 25 €



1092 25 €



1095 95 €



1096 60 €



1097 50 €



1103 60 €



1106 75 €



1107 120 €



1108 30 €



1110 50 €



1111 50 €



1112 50 €



1117 20 €



1118 180 €



1121 75 €



1122 75 €



1123 75 €



1124 70 €



1127 75 €



1131 20 €



1132 70 €



1133 50 €



1134 30 €



1140 75 €



1141 75 €



1142 150 €

SUBASTA PÚBLICA

Numismática y filatelia

SUBASTA ONLINE

Esparteros 1, 2ª planta, 28012 Madrid

Viernes, 7 de julio de 2023

Sesión numismática | 16.30 horas

Lotes 1 - 990

Sábado, 8 de julio de 2023

Primera sesión filatelia | 10.30 horas

Lotes 1001 - 2112

Segunda sesión filatelia | 16.00 horas

Lotes 2113 - 2642

REVISIÓN DE LOTES

Esparteros 1, 2ª planta, 28012 Madrid

3-6 de julio de 2023

9.30-13.30 / 16.00-20.00

CONTACTO

T. 91 521 65 68 | Fax 91 522 92 64

csm@csubastasmadrid.com

CON LA COLABORACIÓN ESPECIAL DE
SOGERFIL S.L. - GERMÁN BASCHWITZ



www.csubastasmadrid.com

CONDICIONES DE LA SUBASTA

1º La puja inicial es el precio mínimo al que puede adjudicarse cada lote.

2º El comprador pagará como costas de subasta un **22% IVA incluido**, más los gastos de envío y/o seguro.

3º Si no puede asistir personalmente a la Subasta, envíe sus ofertas tan pronto como sea posible. Los lotes son vendidos al precio más barato posible y no al importe de puja. Por ejemplo, un lote cuya salida es 60 € que Ud. puja a 180 € y la oferta más alta anterior a la suya es de 90 €, se le adjudicará a Ud. en la puja siguiente, en este caso 95 €. Algunos lotes pueden tener una reserva impuesta por el vendedor.

A igualdad de pujas, gana la recibida con anterioridad y la recibida a través de nuestra web oficial o cualquier otra de nuestras plataformas. **La puja mínima aceptada para todos los lotes con salida LIBRE es de 4 €.**

4º Las pujas deberán efectuarse en EUROS

De 5 a 50 €	Puja mínima	2 €
De 51 a 100 €	Puja mínima	5 €
De 101 a 300 €	Puja mínima	10 €
De 301 a 600 €	Puja mínima	20 €
De 601 a 1.000 €	Puja mínima	30 €
De 1.001 a 2.000 €	Puja mínima	50 €
De 2.001 € a 5.000 €	Puja mínima	100 €
De 5.000 € en adelante		Mínimo 5%

5º Los compradores en sala deberán efectuar el pago de los lotes adquiridos en el momento de retirarlos.

6º CASA DE SUBASTAS DE MADRID se reserva el derecho de admitir o rehusar la entrada de un cliente a la sala de subastas, así como de rehusar una oferta por escrito. El subastador es quien regula las pujas, y en cualquier caso, su decisión final es la válida.

7º Los compradores por correo deberán efectuar el pago a la recepción de la factura. El subastador se reserva el derecho a anular la venta y disponer de los lotes cuando el comprador no haya efectuado su pago dentro de los 30 días posteriores a la fecha de la subasta.

Al recibir el pago, los lotes serán enviados por correo a cargo y riesgo del comprador siempre que éste no nos dé instrucciones distintas.

8º AUTENTICIDAD. De todos los lotes vendidos a través de CASA DE SUBASTAS DE MADRID, está garantizada su autenticidad. Cualquier reclamación debe ser comunicada a CASA DE SUBASTAS DE MADRID, con el envío de los lotes, siempre dentro de los 30 días posteriores a la fecha de la Subasta. El comprador pierde todos los derechos de reclamación después de este período. Cuando se solicite una extensión del período, debe comunicarse antes de transcurridos 20 días después de la fecha de la Subasta. Los resultados de la expertización, para que la extensión fue pedida, deben notificarse a CASA DE SUBASTAS DE MADRID dentro de los 3 meses de la fecha de la subasta.

Los lotes descritos como colecciones o conjuntos, los lotes a EXAMINAR y los de salida LIBRE no pueden ser objeto de ninguna reclamación.

9º CASA DE SUBASTAS DE MADRID se reserva el derecho de admisión en la sala de subastas y de rechazar, a su criterio, cualquier orden de compra.

10º **PROPIEDAD.** Los lotes permanecerán propiedad del vendedor hasta que el pago se haya realizado totalmente, lo que incluye el abono de cheques o cualquier otro Documento.

11º La mera participación en la subasta implica la aceptación de las presentes condiciones.

12º Cualquier caso de litigio será sometido a los Tribunales de Madrid.

13º **Las órdenes para las sesiones solo se recogerán hasta las 20.00 horas del jueves anterior a la subasta.**

14º **Todas las órdenes adelantadas por teléfono deberán confirmarse por email, correo o fax.**

15º Facilidades de pago en compras superiores de 1.000 €. En este caso, el comprador deberá pagar a la recepción de la factura el 30% de su importe y el resto en un período máximo de 6 meses en cuotas mensuales iguales.

Cada final de mes, CASA DE SUBASTAS DE MADRID cargará en la cuenta del comprador un interés del 0,50% sobre el saldo deudor.

Los lotes quedarán en poder de CASA DE SUBASTAS DE MADRID hasta su pago total. De acuerdo con apartado 8, el comprador pierde todo el derecho de reclamación transcurridos 30 días desde la fecha de la subasta, pudiendo en este período de tiempo examinar los lotes en CASA DE SUBASTAS DE MADRID.

16º CASA DE SUBASTAS DE MADRID no se hará responsable de la interrupción en la modalidad on-line por causas mayores o deficiencias imputables a terceros.

NOTA IMPORTANTE:

La actual regulación legal del IVA prohíbe que, en filatelia, al aplicar el régimen especial, se especifique por separado este impuesto. Para facilitarle el cálculo del importe total de sus pujas, así como para una mayor claridad de las facturas, el IVA quedará englobado en el porcentaje de los costes de la subasta, por lo que pasa a ser del **20%**.

PROTECCIÓN DE DATOS

En cumplimiento de la Ley Orgánica 15/1999 de Protección de Datos Personales, le informamos que CASA DE SUBASTAS DE MADRID, S.L.U. usa sus datos personales para remitir a su domicilio la publicidad de la subasta, el catálogo editado por las dos sociedades, extender las facturas oportunas de sus compras y los envíos de las mismas. En caso de no recibir notificación fehaciente al respecto, entendemos que da su conformidad.

SIGNOS Y ABREVIATURAS

SELLOS

SIGNOS Y ABREVIATURAS

- ** Nuevo, con goma y sin fijasellos
- * Nuevo, con goma y resto de fijasellos
- (*) Nuevo sin goma
- Usado o matasellado
- Sobre, carta, cubierta
- F Foto

CALIDADES

- LUJO: perfecto en todos los aspectos
- MAGNÍFICO, PRECIOSO: muy bien conservado
- BONITO: bien conservado

MONEDAS

SIGNOS Y ABREVIATURAS

AE	COBRE
Aj	AJUNTAMENT
Al	ALUMINIO
AR	PLATA
AU	ORO
Ay	AYUNTAMIENTO
Br	BRONCE
C.M.	CONSELL/CONSEJO MUNICIPAL
Ca	CIRCA (alrededor de)
CuNi	CUPRONÍQUEL
LATÓN	LATÓN
Ni	NÍQUEL
Pb	PLOMO
S/F	SIN FECHA
Ve	VELLÓN
Zn	ZINC

CONSERVACIONES

PROOF	PRUEBA
FDC	FLOR DE CUÑO
SC	SIN CIRCULAR
EBC	EXCELENTE BIEN CONSERVADA
MBC	MUY BUENA CONSERVACIÓN
BC	BUENA CONSERVACIÓN
RC	REGULAR CONSERVACIÓN
MC	MALA CONSERVACIÓN



SESIÓN NUMISMÁTICA

Viernes, 7 de julio de 2023
16.30 horas

MONEDAS GRIEGAS	lotes	1 - 4
MONEDAS SASÁNIDAS	lotes	5
MONEDAS HISPÁNICAS	lotes	6 - 34
MONEDAS ROMANAS	lotes	35 - 165
MONEDAS BIZANTINAS	lotes	166
MONEDAS HISPANO-ÁRABES	lotes	167 - 192
MUNDO ISLÁMICO	lotes	193 - 195
MONEDAS MEDIEVALES	lotes	196 - 206
MONARQUÍA ESPAÑOLA	lotes	207 - 445
GOBIERNO PROVISIONAL Y I REPÚBLICA	lotes	446 - 461
REVOLUCIÓN CANTONAL	lotes	462
AMADEO I	lotes	463 - 473
ALFONSO XII	lotes	474 - 514
ALFONSO XIII	lotes	515 - 576
LOTES CENTENARIO	lotes	577 - 596
II REPÚBLICA	lotes	597 - 599
EMISIONES LOCALES GUERRA CIVIL	lotes	600 - 604
ESTADO ESPAÑOL	lotes	605 - 635
JUAN CARLOS I	lotes	636 - 655
LOTES Y COLECCIONES	lotes	656 - 685
MONEDAS EXTRANJERAS	lotes	686 - 879
LOTES Y COLECCIONES EXTRANJERO	lotes	880 - 895
BILLETES ESPAÑOLES	lotes	896 - 949
EMISIONES DE ULTRAMAR	lotes	950
LOTES BILLETES	lotes	951 - 959
BILLETES EXTRANJERO	lotes	960 - 964
FICHAS COOPERATIVAS Y DE PROPAGANDA	lotes	965 - 966
MEDALLAS ESPAÑOLAS	lotes	967-975
MEDALLAS EXTRANJERAS	lotes	976-982
CONDECORACIONES ESPAÑOLAS	lotes	983 - 986
CONDECORACIONES EXTRANJERAS		987 - 989
PONDERALES		990



2 50 €



7 80 €



4 70 €



3 50 €



15 50 €



17 50 €



18 40 €



21 40 €



20 50 €



24 50 €



27 50 €



28 50 €



32 50 €



37 60 €



38 70 €



33 65 €



39 100 €



41 70 €



42 50 €



43 85 €



44 65 €



45 50 €



46 70 €



47 100 €



48 95 €



49 100 €



50 135 €

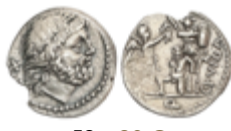

52 80 €



53 60 €



54 70 €



55 40 €



58 70 €



59 85 €



60 100 €



61 85 €



62 80 €



63 110 €



64 85 €



65 100 €



67 80 €



68 100 €



69 50 €



70 80 €



71 75 €



72 90 €



73 60 €



74 80 €



76 90 €



77 150 €



78 100 €



80 50 €



81 60 €



82 115 €



88 100 €



83 25 €



89 100 €



91 150 €



99 50 €



90 60 €



92 100 €



97 90 €



93 50 €



94 90 €



102 70 €



109 60 €



96 225 €



100 60 €



101 50 €



105 30 €



106 60 €



108 50 €



110 120 €



114 50 €



117 110 €



119 50 €



150 80 €



120 50 €



122 60 €



166 300 €



126 50 €



127 50 €



215 50 €



135 50 €



142 125 €



204 40 €



231 60 €



232 50 €



251 120 €



253 55 €



258 80 €



260 50 €



259 80 €



264 600 €



263 55 €



262 90 €



266 50 €



265 1200 €



272 50 €





273 60 €



274 30 €



275 50 €



276 50 €



277 75 €



278 75 €



279 160 €



280 290 €



281 300 €



282 1.100 €



283 1.100 €





284 1.250 €



287 60 €



295 55 €



303 80 €



304 80 €



297 75 €



305 35 €



306 50 €



309 80 €



313 200 €



314 60 €



315 65 €



321 50 €



324 75 €



329 50 €



334 55 €



354 65 €



356 60 €



363 90 €



328 60 €

360 50 €



347 60 €

364 90 €



365 90 €



366 90 €

367 65 €

368 50 €



369 50 €

370 35 €

371 65 €



373 50 €

375 20 €

384 75 €



385 75 €

386 100 €

392 120 €



393 50 €



394 300 €



395 400 €



396 60 €



397 50 €



398 60 €



399 50 €



400 60 €



401 1.300 €



412 50 €



423 90 €





424 50 €



441 60 €



442 375 €



460 80 €



443 375 €

478 60 €



462 100 €



463 100 €



464 150 €



471 210 € .jpg



493 350 €



499 60 €



500 75 €



548 60 €



504 375 €



505 375 €



506 350 €



507 350 €



508 375 €



509 350 €



510 375 €



511 375 €



512 350 €



513 375 €



514 375 €



529 50 €



534 60 €



536 60 €



537 100 €





549 60 €



552 40 €



567 70 €



569 50 €



574 90 €



575 50 €



601 70 €



625 110 €



635 50 €



636 90 €



637 70 €



654 145 €



655 1.550 €



697 140 €



716 200 €



700 300 €



689 210 €



698 700 €



757 350 €



692 120 €



706 925 €



701 725 €



707 925 €



758 800 €



761 60 €



762 60 €



763 50 €



768 50 €



779 800 €



782 50 €



783 50 €



784 375 €



785 375 €



786 350 €



787 350 €



788 375 €



789 375 €



790 90 €



797 90 €





806 55 €



807 90 €



808 75 €



815 50 €



818 100 €



827 200 €



828 200 €



829 1.750 €



830 120 €



831 65 €



836 2.000 €



839 200 €



840 50 €

841 550 €

842 55 €



843 125 €

846 125 €

848 60 €



851 60 €

865 1.500 €



849 210 €

862 55 €

874 280 €



875 280 €

877 75 €

876 50 €



896 160 €



899 50 €



900 60 €



897 180 €



901 55 €



898 60 €



902 50 €



904 150 €



905 150 €



906 150 €



907 100 €



908 60 €



927 150 €



917 110 €



919 75 €



921 125 €





928 150 €



931 150 €



935 500 €



941 100 €



942 150 €



968 200 €



946 90 €



987 50 €



945 110 €



967 1.100 €



979 300 €



969 300 €

MONEDAS GRIEGAS

	1	1 Litra. 430-420 a.C. ENTELLA. SICILIA. Anv.: Figura femenina de pie a izquierda aguantando a Phiale sobre altar. Rev.: Toro con cabeza de hombre parado a la derecha, arriba ENTE??A. 0,46 grs. AR. (Pequeñas oxidaciones). RARA. HGC 2-235. BC+ /MBC .	45,-
F	2	Tetróbolo. Siglo III a.C. HISTIAIA. EUBOIA. Anv.: Cabeza de la ninfa Histiaia de Menade a derecha. Rev.: Ninfa sentada a derecha sobre proa de nave, detrás leyenda. 2,06 grs. AR. (Pequeñas oxidaciones). HGC 4-1524; Se-2496. MBC .	50,-
F	3	AE 36. 221-204 a.C. PTOLOMEO IV. REINO PTOLEMAICO DE EGIPTO. ALEJANDRÍA. Anv.: Cabeza diademada de Zeus Annon a derecha. Rev.: Águila en pie a izquierda, cabeza a derecha sobre haz de rayos a derecha, cornucopia, alrededor leyenda. 42,44 grs. AE. Pátina verde oscura. Se-7843 sim. MBC- .	50,-
F	4	Tetradracma. 35 a.C.-5 d.C. AZES II. INDO-ESCITAS DEL PAQUISTÁN. Anv.: Jinete a caballo a derecha, alrededor leyenda. Rev.: Figura en pie a derecha, alrededor leyenda y monogramas. 9,73 grs. AR. (Leves oxidaciones en reverso). Mitch-750 sim. MBC+ .	70,-

MONEDAS SASÁNIDAS

	5	Lote 4 monedas Tipo Dracma. HOZMIZ IV. AR. Todas de Hormiz IV con fechas y cecas distintas. MBC+ .	80,-
--	---	-----------------------------------------------------------------------------------------------------------	------

MONEDAS HISPÁNICAS

	6	Lote 10 Ponderales. IBERO-ROMANOS. De diversas tipologías y tamaños. A EXAMINAR. MBC- a MBC .	50,-
F	7	As. 80 a.C. CARBULA (ALMODOVAR DEL RÍO, Córdoba). Anv.: Cabeza de Apolo a derecha, detrás letra ibérica Ta y delante ¿serpiente?. Rev.: Lira y leyenda: CARBULA. 14,58 grs. AE. AB-440. MBC- .	80,-
	8	As. 180 a.C. CASTULO (CAZLONA, Jaén). Anv.: Cabeza diademada a derecha. Rev.: Esfinge a derecha con estrella y letra ibérica Co delante, debajo leyenda. 29,43 grs. AE. AB-697. MBC .	18,-
	9	As. 180 a.C. CASTULO (CAZLONA, Jaén). Anv.: Cabeza diademada a derecha. Rev.: Esfinge a derecha con estrella y letra ibérica Co delante, debajo leyenda. 29,9 grs. AE. AB-697. BC+ .	30,-
	10	As. 180 a.C. CASTULO (CAZLONA, Jaén). Anv.: Cabeza masculina diademada a derecha, delante creciente y estrella. Rev.: Esfinge a derecha, delante estrella, debajo leyenda ibérica. 17,68 grs. AE. Pátina verde. AB-705. MBC- .	30,-
	11	Cuadrante. 120-50 a.C. CELSE (VELILLA DE EBRO, Zaragoza). Anv.: Cabeza masculina a derecha, detrás delfín. Rev.: Prótomo de Pegaso a derecha, encima tres puntos, debajo leyenda ibérica. 3,6 grs. AE. (Oxidaciones). AB-791. BC+ .	30,-
	12	Semis. 50 a.C. CUNBARIA (LAS CABEZAS DE SAN JUAN, Sevilla). Anv.: Cabeza masculina a derecha, detrás S. Rev.: Atún a izquierda encima CVNB, debajo ARIA. 6,69 grs. AE. Pátina verde. AB-880; ACIP-2621. MBC .	40,-
	13	Quinario. 27 a.C.-14 d.C. ÉPOCA DE AUGUSTO. EMERITA AUGUSTA (MÉRIDA). Anv.: Cabeza de Augusto a derecha. Rev.: P. CARISI. LEG. Victoria coronando trofeo. 1,62 grs. AR. (Oxidaciones). AB-982; ACIP-4431. MBC .	40,-
	14	As. 27 a.C.-14 d.C. ÉPOCA DE AUGUSTO. EMERITA AUGUSTA (MÉRIDA). Anv.: CAESAR AVGVS. TRIB. POTEST. Cabeza a derecha. Rev.: P. CARISIVS LEG. AVGVSTI. 11,15 grs. AE. Pátina verde. AB-989. MBC .	40,-
F	15	As. 27 a.C.-14 d.C. ÉPOCA DE AUGUSTO. EMERITA AUGUSTA (MÉRIDA). Anv.: CAESAR AVGVS (TRIBVN) POTES, Cabeza de Augusto a izquierda. Rev.: P. CARISIVS LEG. AVGVSTI. 11,14 grs. AE. AB-993. MBC+ .	50,-
	16	Semis. 100-20 a.C. GADES (CÁDIZ). Anv.: Cabeza de Hércules con piel de león a izquierda, detrás clava. Rev.: Atún a izquierda, encima y debajo leyenda púnica. 5,86 grs. AE. AB-1345; Vill-40. MBC .	20,-
F	17	As. 120-20 a.C. ICALCUSCEN (INIESTA, Cuenca). Anv.: Cabeza masculina a derecha. Rev.: Jinete con lanza y rodela a izquierda, debajo leyenda ibérica. 14,07 grs. AE. AB-1398. BC+ .	50,-
F	18	Semis. 120-20 a.C. ILIPENSE (ALCALÁ DEL RÍO, Sevilla). Anv.: Sábalo a derecha, debajo ILIPENSE. Rev.: Espiga. 16,37 grs. AE. Pátina verde. AB-1534. MBC .	40,-
	19	As. 120-20 a.C. LAIESCEN (BARCELONA). Anv.: Cabeza laureada a derecha. Rev.: Jinete con palma a derecha, debajo leyenda ibérica. 19,52 grs. AE. AB-1660. MBC-/BC+ .	45,-

F	20	As. 27 a.C.-14 d.C. LUCO AUGUSTI. (LUGO). Anv.: (IMP). AVG. DIVI. Cabeza de Augusto a izquierda detrás caduceo, delante palma. Rev.: Rodela de frente. 12,88 grs. AE. AB-1703. MBC- .	50,-
F	21	As. 220-20 a.C. OBULCO (PORCUNA, Jaén). Anv.: Cabeza femenina a derecha delante OBVLCO. Rev.: arado a derecha, debajo espiga y letra ibérica Ta, entre ambos leyenda ibérica. 16,65 grs. AE. Pátina marrón. AB-1795. MBC .	40,-
	22	As. 220-20 a.C. OBULCO (PORCUNA, Jaén). Anv.: Cabeza femenina a derecha, delante OBVLCO. Rev.: Arado a izquierda, debajo espiga a izquierda, entre ellos IBULCA. 16,81 grs. AE. AB-1804; Vill-38. MBC .	30,-
	23	Semis. 220-20 a.C. OBULCO (PORCUNA, Jaén). Anv.: Águila a derecha, encima BODILCOS. Rev.: Toro a derecha, encima VIINIIT, debajo PBVLCO. 9,64 grs. AE. Pátina verde. AB-1846. MBC .	30,-
F	24	As. 50 a.C. ORIPPO (DOS HERMANAS, Sevilla). Anv.: Cabeza femenina a derecha, delante racimo de uvas. Rev.: Toro a derecha, encima creciente, debajo ORIPPO. 8,54 grs. AE. Pátina verde. AB-1904. MBC .	50,-
	25	Denario. 180-20 a. C. BOLSCAN (HUESCA). Anv.: Cabeza masculina barbada a derecha, detrás letras ibéricas BoN. Rev.: Jinete con lanza a derecha, debajo leyenda ibérica. 3,73 grs. AR. Pátina oscura. AB-1911. MBC .	40,-
	26	Sextante. 170-20 a.C. ARSE (SAGUNTO, Valencia). Anv.: Concha. Rev.: Delfín a derecha, encima creciente, debajo estrella y letra ibérica. 1,33 grs. AE. AB-2064. MBC .	25,-
F	27	As. 120-20 a.C. SAITI (JÁTIVA, Valencia). Anv.: Cabeza masculina diademada a derecha, detrás espiga. Rev.: Jinete con lanza a derecha, debajo leyenda ibérica. 11,97 grs. AE. (Grieta en canto, limpiada). Pátina oscura. AB-2100. BC+ .	50,-
F	28	Denario. 120-30 a.C. SECOBIRICES (SAELICES, Cuenca). Anv.: Cabeza masculina a derecha, detrás creciente y tres puntos, debajo leyenda ibérica S. Rev.: Jinete con lanza a derecha, asomando un pie, debajo leyenda ibérica. 3,77 grs. AR. AB-2171. MBC- .	50,-
	29	As. 120-30 a.C. SECOBIRICES (SAELICES, Cuenca). Anv.: Cabeza masculina a derecha, delante delfín, detrás palma y debajo letra ibérica. Rev.: Jinete con lanza a derecha, debajo leyenda ibérica. 9,06 grs. AE. AB-2176. MBC- .	30,-
	30	Cuadrante. 120-20 a.C. CESE (TARRAGONA). Anv.: Cabeza masculina a derecha, detrás (?). Rev.: Protomo de Pegaso a derecha, debajo leyenda ibérica. 1,74 grs. AE. AB-2325 var. BC+ .	25,-
	31	As. 14-36 d.C. ÉPOCA DE TIBERIO. TURIASU (TARAZONA, Zaragoza). Anv.: TI. CAESAR AVG. F. IMP. PONT. M. Cabeza laureada de Tiberio a derecha. Rev.: MVN. TVR. II VIR. M. PONT. MARSO. C. MARI. VEGETO. Toro a derecha. 10,93 grs. AE. AB-2450. MBC .	40,-
F	32	As. 50 a.C. ULIA (MONTEMAYOR, Córdoba). Anv.: Cabeza femenina a derecha, delante espiga, debajo creciente. Rev.: Ramas de vid alrededor de Cartela con VLIA. 26,9 grs. AE. Pátina verde. AB-2493. MBC/MBC+ .	50,-

LOTES MONEDAS HISPÁNICAS

F	33	Lote 3 monedas 1/2 Centenional y As (2). CASTULO, CELIN y URBS ROMA. AE. El 1/2 Centenional de URBS ROMA, los Ases de CASTULO y CELIN. A EXAMINAR. BC+ a (MBC+) .	65,-
	34	Lote 50 Cobre. Diferentes valores y cecas. IMPRESCINDIBLE EXAMINAR. RC a MBC- .	100,-

MONEDAS ROMANAS

REPÚBLICA

	35	Lote 2 monedas Aes Formatum. Siglos VI-IV a.C. ITALIA CENTRAL o LAZIO. 16,35 y 55,16 grs. AE. Elemento semicircular, por la parte inferior dentada. MBC .	20,-
	36	Denario. 200-190 a.C. ANÓNIMA. SUR de ITALIA. Anv.: Cabeza de Roma con casco, detrás X. Rev.: Dióscuros a caballo a derecha, encima estrellas. En exergo: ROMA. 3,64 grs. AR. Cal-1; BMC-1; Craw-44-5; FFC-7; Se-2. BC+ .	25,-
F	37	Denario. 208-206 a.C. ANÓNIMA. Anv.: Cabeza de Roma a derecha, detrás X. Rev.: Dióscuros a caballo a derecha, encima creciente entre estrellas. 4,12 grs. AR. (Oxidaciones limpiadas). BMC-431; Cal-22; Craw-57/2; FFC-29; Se-20i. (MBC+) .	60,-
F	38	Denario. 157-156 a.C. ANÓNIMA. Anv.: Cabeza de Roma a derecha. Rev.: Victoria en biga a derecha. En exergo: ROMA. 3,99 grs. AR. BMC-428; Cal-52; Craw-197; FFC-77; Se-6. MBC .	70,-

F	39	Denario. 86 a.C. ANÓNIMA. Anv.: Cabeza laureada de Apolo Vejovis a derecha. Rev.: Júpiter en cuadriga a derecha. 3,95 grs. AR. BMC-2622; Cal-59; Craw-350/A2; FFC-85; Se-226. MBC+ .	100,-
	40	Denario. 134 a.C. ABURIA. C. Aburius Geminus. Anv.: Cabeza de Roma a derecha, delante *. Detrás: GEM. Rev.: Marte con arco, lanza y escudo en cuadriga a derecha, debajo C.ABVRI. En exergo: ROMA. 3,83 grs. AR. BMC-999; Cal-61; Craw-244/1; FFC-89; Se-1. EBC- .	90,-
F	41	Denario. 55 a.C. ACILIA. Man. Acilius Glabrio. Anv.: Cabeza laureada de la salud a derecha. SALVTIS de abajo a arriba. Rev.: Salud a izquierda. MN. (nexadas) ACILIVS III VIR. VALETV (nexadas). Leyenda circular. 3,85 grs. AR. BMC-3944; Cal-66; Craw-442/1-a; FFC-94; Se-8. MBC .	70,-
F	42	Denario. 83-82 a.C. ANTONIA. Q. Antonius Balbus. Anv.: S.C. Cabeza laureada de Júpiter a derecha. Rev.: Victoria en cuadriga a derecha, debajo F. En exergo: Q. ANTO. BALB / (PR) (ANT y AL entrelazadas). 4,03 grs. AR. BMC-2750-69; Cal-139; Craw-364/1d; FFC-156; Se-1. MBC+ .	50,-
F	43	Denario. 104 a.C. APPULEIA. Lucius Appuleius Saturninus. Anv.: Cabeza de Roma a izquierda. Rev.: Saturno en cuadriga a derecha, encima F tumbada. En exergo: L. SATVRN. 3,85 grs. AR. BMC-1493-22; Cal-226; Craw-317/3a; FFC-162; Se-1var. EBC-/MBC+ .	85,-
F	44	Denario. 55 a.C. CASSIA. L. Cassius Longinus. Anv.: Busto velado de Vesta a izquierda entre letra l y copa. Rev.: Ciudadano romano votando, detrás LONGIN IIIV. 3,59 grs. AR. (Pequeños golpecitos). BMC-3929-36; Cal-415; Craw-413/1; FFC-561; Se-10. MBC .	65,-
F	45	Denario. 79 a.C. CLAUDIA. Ti. Claudius Nero. Anv.: Busto diademado de Diana a derecha, entre arco y carcaj y SC delante. Rev.: Victoria en biga a derecha, debajo CXXXVIII. En exergo: TI. CLAVD. TI.F./ AP.N. 3,89 grs. AR. BMC-3095-13; Cal-426; Craw-381/1a; FFC-567. MBC+ .	50,-
F	46	Denario. 79 a.C. CLAUDIA. Ti. Claudius Nero. Anv.: Busto diademado de Diana a derecha, entre arco y carcaj y SC delante. Rev.: Victoria en biga a derecha, debajo L. En exergo: (TI.) CLAVD. TI.F./ (AP.N). 3,62 grs. AR. (Rayitas de limpieza). BMC-3095-13; Cal-426; Craw-381/1a; FFC-567. MBC+ .	70,-
F	47	Denario. 42 a.C. CLAUDIA. P. Claudius M.f. Turrinus. Anv.: Cabeza laureada de Apolo a derecha, detrás Lira. Rev.: Diana Lucifera de pie con dos largas antorchas. P. CLODIVS M.F. 3,66 grs. AR. Contramarca en anverso, cospel irregular. BMC-4290; Cal-428; Craw-494/23; FFC-569; Se-15. MBC+ .	100,-
F	48	Denario. 46 a.C. CORDIA. Manius Cordius Rufus. Anv.: Cabezas diademadas de los Dióscuros a derecha surmontados por sendas estrellas, detrás RVFVS (III. VIR.). Rev.: Venus Verticordia con balanza y cetro. MN. (nexadas) CORDIVS. 3,7 grs. AR. BMC-4037; Cal-465; Craw-463/1b; FFC-602; Se-1. MBC+ .	95,-
F	49	Denario. 128 a.C. DOMITIA. Cn. Domitius Ahenobarbus. Anv.: Cabeza de Roma a derecha, entre espiga y *. Rev.: Victoria en biga a derecha, debajo guerrero luchando con león entre ROMA y CN. DOM. 3,92 grs. AR. BMC-1025; Cal-543; Craw-261/1; FFC-680; Se-14. EBC-/MBC+ .	100,-
F	50	Denario. 70 a.C. FUFIA. Q. Fufius Calenus y Mucius Cordus. Anv.: Cabezas sobrepuestas de Honus y Virtus a derecha entre HO-VIRT., debajo KALENI. Rev.: Italia y Roma de pie, entre caduceo / ITAL en monograma - RO. En exergo: CORDI. 3,71 grs. AR. Contramarcas en anverso. ESCASA. BMC-3358; Cal-595; Craw-403/1; FFC-725; Se-1. MBC+ .	135,-
	51	Quinario. 117-111 a.C. FULVIA. Cn. Fulvius, M. Calidius y Q. Metellus. Anv.: Cabeza de Roma a derecha, delante estrella, detrás ROMA. Rev.: Victoria en biga a derecha, debajo CN. FOVL, en exergo M. CAL. Q. MET. 3,41 grs. AR. (Rayas, golpes y oxidaciones limpiadas). BMC-476; Cal-596; Craw-284/1b; FFC-726; Se-1. BC+ .	20,-
F	52	Quinario. 101 a.C. FUNDANIA-2. C. Fundanius. Anv.: Cabeza de Júpiter a derecha, detrás X. Rev.: Victoria en pie a derecha coronando un trofeo, cautivo a sus pies, a derecha C. FVNDA, debajo Q. 1,7 grs. AR. (Pequeña rotura en canto). Se-205. MBC+ .	80,-
F	53	Denario. 101 a.C. FUNDANIA. C. Fundanius. Anv.: Cabeza de Roma a derecha, detrás letra B. Rev.: Marius con cetro y rama de laurel en cuadriga a derecha, sobre uno de los caballos, joven con rama de laurel. En exergo: C. FVNDAN, en campo Q. 3,82 grs. AR. BMC-1681-95; Cal-597; Craw-326/1a; FFC-727; Se-1. MBC+/MBC .	60,-
F	54	Denario. 85 a.C. JULIA. L. Julius Bursio. Anv.: Cabeza de Apolo Vejovis a derecha, detrás símbolo y tridente. Rev.: Victoria en cuadriga a derecha. En exergo: L. IVLI. BVRSIO. 3,86 grs. AR. (Leves oxidaciones). BMC-2485-07; Cal-634; Craw-352/1a; FFC-767; Se-5. MBC .	70,-
F	55	Denario. 84 a.C. LICINIA. C. Licinius L.f. Macer. Anv.: Cabeza diademada de Apolo Vejovis a izquierda. Rev.: Minerva en cuadriga a derecha. En exergo: C LIC(INI)VS L.F / MACER. 3,97 grs. AR. BMC-2467; Cal-889; Craw-354/1; FFC-803; Se-16. MBC- .	40,-
	56	Denario. 84 a.C. LICINIA. C. Licinius L.f. Macer. Anv.: Cabeza diademada de Apolo Vejovis a izquierda. Rev.: Minerva en cuadriga a derecha. En exergo: C LIC(INIVS) L.F / MACER. 3,88 grs. AR. BMC-2467; Cal-889; Craw-354/1; FFC-803; Se-16. MBC- .	40,-

	57	Denario. 136 a.C. LUCRETIA. Cnaeus Lucretius Trio. Anv.: Cabeza de Roma a derecha, entre TRIO y X. Rev.: Dióscuros a caballo a derecha, encima estrellas, debajo C.N. LVCR / ROMA. 3,8 grs. AR. BMC-929; Cal-910; Craw-237/1; FFC-822; Se-1. MBC.	30,-
F	58	Denario. 111-110 a.C. MALLIA. T. Mallius Mancinus Appius. Anv.: Cabeza de Roma a derecha, detrás círculo. Rev.: Victoria en triga a derecha. En exergo: T. MAL. (nexadas) AP. CL. Q. VR (nexadas). 3,45 grs. AR. BMC-1293; Cal-919; Craw-299/1b; FFC-834; Se-2. MBC+/MBC.	70,-
F	59	Denario. 129 a.C. MARCIA. Q. Marcius Philipus. Anv.: Cabeza de Roma a derecha, detrás *. Rev.: Jinete a derecha, detrás yelmo macedonio, debajo Q. PILIPVS. En exergo: ROMA. 3,88 grs. AR. Leve pátina. BMC-1143; Cal-933; Craw-259/1; FFC-849; Se-11. MBC+.	85,-
F	60	Denario. 148 a.C. MARCIA. M. Marcius Mn. F. Anv.: Cabeza de Roma a derecha entre modius y *. Rev.: Victoria en biga a derecha, debajo dos espigas, entre ellas M.-MAR-C. En exergo: ROMA. 3,88 grs. AR. BMC-1008; Cal-934; Craw-245/1; FFC-850; Se-8. MBC+.	100,-
F	61	Denario. 88 a.C. MARCIA. L. Marcius Censorinus. Anv.: Cabeza laureada de Apolo a derecha. Rev.: Sátiro Marsyas de pie a izquierda, en campo a derecha columna surmontada por estatua. Leyenda: L. CENSOR. 3,89 grs. AR. Cal-961a; FFC-893. MBC+.	85,-
F	62	Denario. 81 a.C. MARIA. C. Marius C.f. Capito. Anv.: Cabeza laureada de Ceres a derecha, encima número CIII, delante símbolo, detrás CAPIT. Rev.: Colono con bueyes a izquierda, encima número CIII. En exergo: C. MARI. C. F. / (S.C). 3,91 grs. AR. BMC-2855-90; Cal-968; Craw-378/1c; FFC-901; Se-9. MBC.	80,-
F	63	Denario. 106 a.C. MEMMIA. L. Memmius L.f. Galeria. Anv.: Cabeza laureada de Saturno a izquierda, detrás guadaña y ROMA. Rev.: Venus con cetro en biga a derecha coronada por Victoria volando encima de los caballos, debajo letra H. En exergo: L. MEMMI / GAL (ME nexadas). 3,96 grs. AR. BMC-1347-56; Cal-982; Craw-313/1a; FFC-908; Se-2a. MBC+.	110,-
F	64	Denario. 134 a.C. MINUCIA. Ti. Minucius Augurinus. Anv.: Cabeza de Roma a derecha, detrás X. Rev.: Columna surmontada por una estatua, a cada lado un personaje togado, alrededor TI. MINVCI C. F. AVGVRINI, encima ROMA. 3,95 grs. AR. (Algo limpiada). BMC-1005; Cal-1026; Craw-243/1; FFC-925; Se-9. EBC-/MBC+.	85,-
F	65	Denario. 80 a.C. POBLICIA. C. Poblucius Q.f. Anv.: Cabeza de Roma a derecha, encima letra M, detrás ROMA. Rev.: Hércules a izquierda estrangulando a león de Nemea, debajo maza, encima letra M. A derecha: C. POBLICI. Q. F. 3,95 grs. AR. (limpiada, Restos de soldadura en canto). BMC-2896-915; Cal-1145; Craw-380/1; FFC-1017; Se-9. MBC+.	100,-
	66	Denario. 123 a.C. PORCIA. C. Porcius Cato. Anv.: Cabeza de Roma a derecha, detrás X. Rev.: Victoria en biga a derecha, debajo C. CATO. En exergo: ROMA. 3,74 grs. AR. (Oxidación). BMC-461; Cal-1196; Craw-274/1; FFC-1050; Se-1. MBC-.	30,-
F	67	Denario. 96 a.C. POSTUMIA. Aulus Postumius Albinus. Anv.: Busto de Diana a derecha con arco y carcaj sobre el hombro, debajo ROMA. Rev.: Tres jinetes a izquierda delante un guerrero caído. En exergo: A. ALBINVS. S. F. (sin letras nexadas). 3,69 grs. AR. BMC-716; Cal-1210; Craw-335/9; FFC-1065; Se-4a. MBC.	80,-
F	68	Denario. 81 a.C. POSTUMIA. A. Postumius A. f. Sp. n. Albinus. Anv.: Busto de Diana a derecha, encima cabeza de toro, detrás arco y carcaj. Rev.: Altar entre toro y sacrificador A. POST. A.F.S.N. ALBIN. 3,85 grs. AR. BMC-2836; Cal-1215; Craw-372/1; FFC-1071; Se-7. MBC.	100,-
F	69	Quinario. 87 a.C. RUBRIA-4. L. Rubrius Dossenus. Rev.: Victoria en pie a derecha, delante altar, detrás L. RVBRI. 1,69 grs. AR. Se-261. MBC.	50,-
F	70	Denario. 87 a.C. RUBRIA. L. Rubrius Dossenus. Anv.: Cabeza velada de Juno a derecha, detrás DOS. Rev.: Carro triunfal a derecha encima Victoria. 3,72 grs. AR. BMC--1252; Cal-1233; Craw-348/2; FFC-1192; Se-2. MBC+.	80,-
F	71	Denario. 100 a.C. SERVILIA. M. Serveilius C.f. Anv.: Cabeza de Roma a derecha, detrás letra. Rev.: Dos guerreros luchando con sendos caballos a los lados. En exergo: M. SERVEILI. C. F. 3,86 grs. AR. (Acuñaación floja en parte). ESCASA. BMC-1660-71; Cal-1276; Craw-327/1; FFC-1117; Se-13. MBC+.	75,-
F	72	Denario. 100 a.C. SERVILIA. P. Servilius M.f. Rullus. Anv.: Cabeza de Minerva a izquierda, detrás RVLLI. Rev.: Victoria con palma en biga a derecha, debajo P. En exergo P. SERVILI M. F. 3,91 grs. AR. BMC-1672-75; Cal-1277; Craw-328/1; FFC-1118; Se-14. MBC+.	90,-
F	73	Denario. 105 a.C. THORIA. L. Thorius Balbus. Anv.: Cabeza de Juno Sospita a derecha cubierta con piel de cabra I.S.M.R. Rev.: Toro a derecha nentre N y L. THORIVS. En exergo: BALBVS. 3,72 grs. AR. BMC-1615-41; Cal-1300; Craw-316/1; FFC-1141; Se-1. MBC.	60,-
F	74	Denario. 78 a.C. VOLTEIA. M. Volteius M.f. Anv.: Cabeza de Baco a derecha. Rev.: Ceres con dos antorchas en biga arrastrada por serpientes a derecha, detrás símbolo. En exergo: M. VOLTEI. M. F. 3,63 grs. AR. (Oxidaciones). ESCASA. BMC-3160-78; Cal-1393; Craw-3855; FFC-1231; Se-3. MBC.	80,-

75	Lote 5 monedas Denario. ANÓNIMO, JUNIA, PORCIA, TITIA y TITURIA. AR. A EXAMINAR. MBC-	120,-
IMPERIO		
F 76	Denario. 47-46 a.C. JULIO CÉSAR. GALIA. Anv.: Cabeza diademada de Venus a derecha. Rev.: CAESAR. Aeneas llevando en brazos a su padre Anchises, sosteniendo un paladium. 3,63 grs. AR. (Oxidaciones limpiadas). C-12; Craw-458/1; BMC-31; FFC-10. MBC .	90,-
F 77	Denario. 46-45 a.C. JULIO CÉSAR. Anv.: Cabeza diademada de Venus a derecha, detrás Cupido. Rev.: Trofeo de armas Galas en medio de Galia sentada a izquierda y Vercingetorix cautivo a derecha. En exergo: CAESAR. 3,68 grs. AR. Ligera pátina dorada. (Golpecitos). C-13; Cal-645; FFC-11; Crawford-468/1; Sydenham-1014. MBC+ .	150,-
F 78	Denario. 46-45 a.C. JULIO CÉSAR. Anv.: Cabeza diademada de Venus a derecha, detrás Cupido. Rev.: Trofeo de armas Galas en medio de Galia sentada a izquierda y Vercingetorix cautivo a derecha. En exergo: CAESAR. 4,1 grs. AR. C-13; Cal-645; FFC-11; Crawford-468/1; Sydenham-1014. MBC .	100,-
79	Quinario. 40-39 a.C. MARCO ANTONIO. ROMA. Anv.: III VIR. R. P. C. Cabeza velada y diademada de Concordia a derecha. Rev.: M. ANTON C. CAESAR. Dos manos estrechándose con un caduceo. 1,81 grs. AR. (Oxidaciones). Craw-529/4b. MBC- .	40,-
F 80	Denario. 32-31 a.C. MARCO ANTONIO. CECA VOLANTE. Anv.: (ANT. AVG). III. VIR. R.P.C. Galera pretoriana a derecha. Rev.: LEG. VI. Águila legionaria entre dos insignias. 3,46 grs. AR. C-184; Craw-544/19; BMC-197; FFC-37; RRC-1223. BC+ .	50,-
F 81	Denario. 32-31 a.C. MARCO ANTONIO. CECA VOLANTE. Anv.: ANT. AVG. III. VIR. R.P.C. Galera pretoriana a derecha. Rev.: LEG. X. Águila legionaria entre dos insignias. 3,59 grs. AR. (Cospel irregular y acuñación descentrada). C-38; Craw-544/24; BMC-202; FFC-43; RRC-1228. MBC .	60,-
F 82	Denario. 32-31 a.C. MARCO ANTONIO. CECA VOLANTE. Anv.: ANT. AVG. III. VIR. R.P.C. Galera Pretoriana. a derecha. Rev.: LEG. XVI. Águila legionaria entre dos insignias militares. 4,07 grs. AR. Marcas de cambista en anverso y reverso. C-48; Cal-199; FFC-51. MBC- .	115,-
F 83	As. 27-14 d.C. AUGUSTO. Anv.: CAESAR (AVGVST P)ONT MAX TRIBVNIC (POT). Cabeza de Augusto a derecha. Rev.: M SALVIVS OTHO [III VIR A A A FF SC. 8,61 grs. AE. RIC-431. MBC- .	25,-
84	Cuadrante. 42 d.C. CLAUDIO. Anv.: TI. CLAVDIVS CAESAR AVG. P. N. R. Mano portando una balanza. Rev.: PON. M. TR. P. IMP. COS. DES. IT. S. C. 2,92 grs. AE. C-71; RIC-85; BMC-174. MBC+ .	15,-
85	As. 74 d.C. VESPASIANO. Anv.: IMP. CAESAR VESP. AVG. COS. V CENS. Cabeza laureada a izquierda. Rev.: S. C. Esperanza en marcha a izquierda alzándose el manto y llevando una flor. 10,48 grs. AE. C-453; RIC-450. MBC .	40,-
86	As. 71-72 d.C. VESPASIANO. Anv.: (IMP. CAESAR) VESPASIAN. AVG. COS. IIII. Cabeza laureada a derecha. Rev.: S.C. Águila de frente sobre un globo. 10,18 grs. AE. C-481; RIC-747. MBC- .	40,-
87	Denario de Cobre. 80-81 d.C. VESPASIANO. Anv.: DIVVS AVGVSTVS VESPASIANVS. Busto a derecha. Rev.: En campo: EX - S C. Victoria de pie a izquierda sujetando escudo, debajo prisionero. AE. Pátina verde. RIC-59 var; C-144 var. MBC/MBC- .	30,-
F 88	Denario. 69 d.C. VITELIO. TARRACO. Anv.: A. VITELLIVS IMP. GERMAN. Cabeza laureada a derecha. Rev.: VICTORIA AVGVSTI. Victoria en marcha a izquierda con un escudo. 2,91 grs. AR. (Oxidaciones). C-100. MBC- .	100,-
F 89	Dupondio. 115 d.C. TRAJANO. Anv.: IMP. CAES. NER. TRAIANO OPTIMO AVG. GER. DAC. P. M. TR.P. COS. VI P. P. Busto radiado a derecha. Rev.: SENATVS POPVLVSQVE ROMANVS S. C. Felicidad en pie a izquierda con caduceo y cornucopia. 12,42 grs. AE. (Realzada). Pátina verde. C-353; RIC-674. (MBC) .	100,-
F 90	Sestercio. 98 d.C. TRAJANO. Anv.: IMP. CAES. NERVA TRAIAN. AVG. GERM. P. M. Busto laureado a derecha. Rev.: TR. P(OT. COS. II P. P). S. C. Concordia sentada a izquierda. 20 grs. AE. Pátina marrón. C-619. MBC- .	60,-
F 91	Denario. 98-99 d.C. TRAJANO. Anv.: IMP. CAES. NERVA. TRAIAN. AVG. GERM. Cabeza laureada de Trajano a derecha. Rev.: PONT. MAX. TR. POT. COS. II. La Paz en pie a izquierda con rama de olivo y cornucopia. 3,09 grs. AR. C-292; RIC-17; BMC-14. EBC- .	150,-
F 92	Dupondio. 117-138 d.C. ADRIANO. Anv.: HADRIANVS AVGVSTVS P. P. Cabeza radiada a derecha. Rev.: HILARITAS P. R. COS. III S. C. Hilaridad en pie con palma y cuerno de la abundancia, a sus lados dos niños. 12,96 grs. AE. (Realzada). Pátina verde. C-820; RIC-974. (MBC) .	100,-
F 93	Sestercio. 117-138 d.C. ADRIANO. Anv.: IMP (CAES DIVI) TRAIAN AVG F TRAIANO HA(DRIAN OPT AVG GER), busto acorazado y drapeado a derecha. Rev.: DAC PAR(THI)CO P M TR P COS P P / S C. Trajano entrega globo terráqueo a Adriano. 25,35 grs. AE. (Oxidaciones). C-523; RIC-534a. BC+ .	50,-

F	94	Sestercio. 134-138 d.C. ADRIANO. Anv.: HADRIANVS AVG. COS. III P. P. Cabeza laureada a derecha. Rev.: FELICITAS AVG. S. C. Felicidad en pie a izquierda con caduceo y rama de olivo. 23 grs. AE. C-618. MBC- .	90,-
	95	Sestercio. 132-134 d.C. ADRIANO. Anv.: HADRIANVS AVGVSTVS. Busto laureado a derecha. Rev.: IVSTITIA AVG. COS. III S. C. Justicia sentada a izquierda con cetro y pátera. 25,62 grs. AE. Pátina oscura. C-889. MBC- .	30,-
F	96	Sestercio. 134-138 d.C. ADRIANO. Anv.: HADRIANVS AVG. COS. III P. P. Busto descubierto a derecha. Rev.: RESTITVTORI ORBIS TERRARVM S.C. Adriano estante a izquierda alzando una mujer con corona mural. 21,96 grs. AE. Pátina. (Rayitas). ESCASA. C-1285; RIC-594. MBC+/MBC.	225,-
F	97	Denario. 134-138 d.C. ADRIANO. Anv.: HADRIANVS AVG. COS. III P. P. Busto laureado a derecha. Rev.: VICTORIA AVG. Victoria en marcha con rama a derecha. 3,1 grs. AR. C-1455; RIC-282; BMC-761. MBC+ .	90,-
	98	Denario. 117-138 d.C. ADRIANO. Anv.: IMP. CAESAR. TRAIAN. HADRIANVS. AVG. Busto laureado a derecha. Rev.: VOT. PVB. P. M. TR. P. COS. III. Piedad con velo en pie a derecha. 3,13 grs. AR. (hojitas, oxidaciones). C-1477; RIC-141; BMC-324. MBC+ .	45,-
F	99	Denario. 128-136 d.C. SABINA. Anv.: Busto drapeado a derecha. Rev.: Ceres sentada a izquierda, sosteniendo espigas y una antorcha. 3,29 grs. AR. (Oxidaciones). MUY ESCASA. C-92a; RIC-411a. MBC- .	50,-
F	100	Sestercio. 143-144 d.C. ANTONINO PÍO. Anv.: ANTONINVS AVG PIVS P P TR P COS III. Cabeza laureada a izquierda. Rev.: IMPERATOR II, Fides de pie a la derecha, sosteniendo espigas y un plato de fruta. S - C en campo. 22,86 grs. AE. C-426; RIC-716a. MBC- .	60,-
F	101	Sestercio. 159-161 d.C. ANTONINO PÍO. Anv.: ANTONINO PÍO. ANTONINVS AVG. PIVS P. P. TR. P. XXIII. Busto laureado a derecha. Rev.: PIETATI AVG. COS. III S. C. Piedad en pie a izquierda con globo y niño, dos niños a sus pies. 28,58 grs. AE. (Oxidaciones). C-621; RIC-1031. MBC- .	50,-
F	102	Denario. 161-180 d.C. ANTONINO PÍO. Anv.: DIVVS ANTONINVS. Cabeza descubierta de Antonino a derecha. Rev.: CONSECRATIO. Pira funeraria rematada por Antonino en cuadriga. 3,35 grs. AR. Acuñación de Marco Aurelio. C-164; RIC-M436; BMC-M57. MBC+ .	70,-
	103	Denario. 139-161 d.C. ANTONINO PÍO. Anv.: ANTONINVS AVG PIVS PP TRP COS III. Cabeza laureada a derecha. Rev.: OPI AVG. Ops sentada a izquierda con cetro y paño. 3,1 grs. AR. C-571; RIC-77. MBC.	30,-
	104	Denario. 141 d.C. FAUSTINA MADRE. Anv.: DIVA FAVSTINA. Busto a derecha. Rev.: AETERNITAS. Eternidad en pie a izquierda con globo. 2,65 grs. AR. Pátina. C-32; RIC-351 (Antonino Pío). MBC+ .	70,-
F	105	Sestercio. 175 d.C. FAUSTINA HIJA. Anv.: FAVSTINA AVGVSTA. Busto a derecha. Rev.: FECVND. AVGVSTAE S. C. Fecundidad en pie a izquierda con niños en brazos. 24,01 grs. AE. C-96. MBC- .	30,-
F	106	Sestercio. 175 d.C. FAUSTINA HIJA. Anv.: FAVSTINA AVGVSTA. Busto a derecha. Rev.: MATRI MAGNAE. Cibeles sentada a derecha sobre trono flanqueado por dos leones. 23,48 grs. AE. C-169. MBC- .	60,-
	107	Sestercio. 164-169 d.C. LUCILLA. Anv.: LVCILLAE (AVG). ANTONINI AVG. F. Busto a derecha. Rev.: (PIETAS) S. C. Piedad en pie a izquierda. 23,03 grs. AE. C-54. BC+ .	20,-
F	108	Sestercio. 187-188 d.C. CÓMODO. Anv.: M. COMMODVS ANT. P. FELIX (AVG. BRIT.). Cabeza laureada a derecha. Rev.: P. M. TR. P. XIII IMP. (VIII COS. V P. P. S. C.). Salud sentada, dando de comer a una serpiente. 24,81 grs. AE. C-545. MBC- .	50,-
F	109	Denario. 194-195 d.C. CLODIO ALBINO. Anv.: D. CLOD. SEPT. ALBIN. CAES. Cabeza descubierta a derecha. Rev.: COS. II. Esculapio en pie a izquierda dando de comer a una serpiente. 2,72 grs. AR. C-9; RIC-2; BMC-88. MBC.	60,-
F	110	Sestercio. 196 d.C. SEPTIMIO SEVERO. Anv.: L. SEPT. SEV. PERT. AVG. IMP. VIII. Busto laureado a derecha. Rev.: (P. M. TR. P. III COS. II P. P.) S.C. Victoria avanzando a izq. con corona y palma. 23,18 grs. AE. (Rayas en reverso). Pátina verde. ESCASA. C-420; RIC-725. MBC/BC+ .	120,-
	111	Denario. 202 d.C. SEPTIMIO SEVERO. Anv.: SEVERVS PIVS AVG. Cabeza laureada a derecha. Rev.: PART. MAX. P. M. TR. P. VIII. Dos cautivos sentados al pie de un trofeo. 3,4 grs. AR. C-370; RIC-176; BMC-256. MBC.	40,-
	112	Denario. 201-210 d.C. SEPTIMIO SEVERO. Anv.: SEVERVS PIVS AVG. Su cabeza laureada. Rev.: P. M. TR. P. XIII COS. III P. P. Roma en traje militar en pie a izquierda con una Victoria y lanza invertida. 3,33 grs. AR. C-470; RIC-197. MBC.	30,-
	113	Denario. 201-210 d.C. SEPTIMIO SEVERO. Anv.: SEVERVS PIVS AVG. Busto laureado a derecha. Rev.: P. M. TR. P. XVI COS. III P. P. Júpiter en pie, desnudo con rayo y cetro. 2,27 grs. AR. (Oxidaciones). C-501; RIC-216. MBC.	30,-
F	114	Denario. 217 d.C. JULIO DOMNA. Anv.: IVLIA PIA FELIX AVG. Busto drapeado a derecha. Rev.: MATRI DEVM. Cibeles en pie apoyada en una columna. 3,07 grs. AR. C-137; RIC-382 (Caracalla); BMC-14 (Caracalla). EBC-/MBC+ .	50,-

	115	Denario. 201-210 d.C. CARACALLA. Anv.: ANTONINVS PIVS AVG. Busto adolescente a derecha. Rev.: FELICITAS AVGG. Felicidad en pie con caduceo y cornucopia. 2,6 grs. AR. C-64; RIC-127; BMC-276. EBC-/MBC+ .	35,-
	116	Denario. 199-200 a.C. CARACALLA. Anv.: ANTONINVS AVGVSTVS. Busto laureado a derecha. Rev.: SEVERI PII. AVG. FIL. Caracalla en pie a izquierda con Victoria y lanza, a sus pies cautivo. 2,76 grs. AR. Pátina oscura y oxidaciones. C-590; RIC-45. MBC .	30,-
F	117	Sestercio. 218-224 d.C. JULIA MAESA. Anv.: IVLIA MAESA. Busto a derecha. Rev.: FECUNDITAS AVGVSTAE. Fecundidad sedente con cornucopia y dando la mano a un niño. 22,02 grs. AE. MUY ESCASA. RIC-410. MBC- .	110,-
	118	Denario. 223 d.C. JULIA MAESA. Anv.: IVLIA MAESA AVG. Busto a derecha. Rev.: PVDICITIA. Pudicitia sentada a izquierda. 2,78 grs. AR. Leve pátina. C-36; RIC-268. MBC .	30,-
F	119	Sestercio. 231-235 d.C. ALEJANDRO SEVERO. Anv.: IMP. ALEXANDER PIVS AVG. Busto laureado a derecha. Rev.: MARS VLTOR. Marte en marcha a derecha con lanza y escudo. AE. (Perforación). Pátina marrón. C-163. MBC .	50,-
F	120	Sestercio. 231-235 d.C. ALEJANDRO SEVERO. Anv.: IMP. ALEXANDER PIVS AVG. Busto laureado a derecha. Rev.: SPES PVBLICA S.C. Esperanza en marcha a izquierda con una flor y alzándose la túnica. 20,46 grs. AE. Pátina verde. C-547; RIC-618. MBC+/MBC .	50,-
	121	Sestercio. 235 d.C. JULIA MAMEA. Anv.: IVLIA MAMAEA AVGVSTA. Busto diademado a derecha. Rev.: FELICITAS PVBLICA S. C. Felicidad en pie a izquierda con caduceo y reposando en una columna. 25,73 grs. AE. Pátina verde. C-21; RIC-676. MBC- .	30,-
F	122	Sestercio. 235 d.C. JULIA MAMEA. Anv.: IVLIA MAMAEA AVGVSTA. Busto diademado a derecha. Rev.: VENVS FEL(IX). Venus sentada a izquierda. 19,27 grs. AE. C-69; RIC-701. MBC- .	60,-
	123	Denario. 233 d.C. JULIA MAMEA. Anv.: IVLIA MAMAEA AVG. Busto diademado a derecha. Rev.: VENVS VICTRIX. Venus en pie a izquierda con cetro, a sus pies escudo. AR. C-76; RIC-S555. MBC- .	30,-
	124	As. 235-236 d.C. MAXIMINO I. Anv.: IMP. MAX(IMINVS) PIVS AVG. Cabeza laureada a derecha. Rev.: P(AX) AVGV(S(TI S. C.)). La Paz en pie sosteniendo cetro y bastón. 12,16 grs. AE. C-35. MBC/MBC- .	20,-
	125	Sestercio. 236-238 d.C. MAXIMINO I. Anv.: MAXIMINVS PIVS AVG. GERM. Busto laureado a derecha. Rev.: FIDES MILITVM S. C. Fe en pie a izquierda con dos estandartes. 23,69 grs. AE. Pátina verde. C-13; RIC-78. MBC- .	30,-
F	126	Sestercio. 236-238 d.C. MAXIMINO I. Anv.: MAXIMINVS PIVS AVG. Busto laureado a derecha. Rev.: PAX AVGVSTI S. C. Paz en pie a izquierda con cetro y rama. 24,72 grs. AE. Pátina. C-38. MBC .	50,-
F	127	Sestercio. 235-236 d.C. MAXIMINO I. Anv.: IMP. MAXIMINVS PIVS AVG. Busto laureado a derecha. Rev.: PROVIDENTIA AVG. S. C. Providencia en pie a izquierda, globo a sus pies. 25,04 grs. AE. Pátina verde. C-80; RIC-61. MBC .	50,-
	128	Sestercio. 236-238 d.C. MAXIMINO I. Anv.: IMP. MAXIMINVS PIVS AVG. Busto laureado a derecha. Rev.: (SALVS) AVGVSTI S. C. Salud sentada a izquierda dando de comer a una serpiente. 17,64 grs. AE. C-93. MBC- .	40,-
	129	Sestercio. 238-244 d.C. GORDIANO III. Anv.: IMP. CAES. GORDIANVS PIVS AVG. Busto laureado a derecha. Rev.: CONCORDIA AVG. S. C. Concordia sentada a izquierda. 19,32 grs. AE. C- 54; RIC-278A. MBC- .	30,-
	130	Sestercio. 241-243 d.C. GORDIANO III. Anv.: IMP. GORDIANVS PIVS FEL. AVG. Busto laureado a derecha. Rev.: LAETITIA AVG. N. S. C. Alegría estante a izquierda con áncora y guirnalda. 14,69 grs. AE. (Leves oxidaciones). C-122; RIC-300. MBC .	40,-
	131	Sestercio. 243-244 d.C. GORDIANO III. Anv.: IMP. GORDIANVS. PIVS. FEL. AVG. Busto laureado a derecha. Rev.: SECVRITAS PERPET. S. C. Securitas en pie a izquierda con largo cetro y acodada sobre columna. 17,31 grs. AE. C-329; RIC-355a. MBC/MBC- .	35,-
	132	AE 26. 238-244 d.C. GORDIANO III y TRANQUILINA. Anv.: Bustos enfrentados de Gordiano y Tranquilina, alrededor leyenda. Rev.: Figura de pie a izquierda con cornucopia y patera. 13,18 grs. AE. (Golpe de punzón). GIC-No Cat. MBC+ .	30,-
	133	Sestercio. 244-249 d.C. FILIPO I. Anv.: IMP. M. IVL. PHILIPPVS AVG. Busto laureado a derecha. Rev.: AEQVITAS AVGG. S. C. Equidad estante a izquierda, con cornucopia y balanza. 15,69 grs. AE. (Leves oxidaciones). Pátina oscura. C-10; RIC-166. MBC/MBC- .	35,-
	134	Antoniniano. 244-247 d.C. FILIPO I. Rev.: LAETIT. FVNDAT. Alegría en pie a izquierda con pátera y timón. 4,33 grs. AR. (Concreciones en reverso). C-81. MBC+/MBC .	20,-
F	135	Sestercio. 246-249 d.C. FILIPO II. Anv.: IMP. M. IVL. PHILIPPVS AVG. Busto laureado a derecha. Rev.: LIBERALITAS AVGG. III. S. C. Filipo I y II sentados a izquierda en sillas curules. 17,82 grs. AE. (Oxidaciones). C-18; RIC-267. MBC/MBC- .	50,-

	136	Antoniniano. 244-246 d.C. FILIPO II. Rev.: PRINCIPI IVVENT. Filipo II en pie a izquierda con globo y lanza. 5,05 grs. AR. C-48; RIC-218. MBC+ .	30,-
	137	Sestercio. 249-251 d.C. TRAJANO DECIO. Anv.: IMP. C. M. Q. TRAIANVS DECIVS AVG. Busto laureado a derecha. Rev.: PANNONIAE S. C. Dos Pannonias en pie con dos estandartes. 18,03 grs. AE. (Oxidaciones). C-87. MBC+/MBC .	100,-
	138	Antoniniano. 249-251 d.C. HERENNIA ETRUSCILLA. Anv.: HER. ETRVSCILLA AVG. Busto diademado a derecha. Rev.: PVDICITIA AVG. Pudibundez en pie a izquierda con cetro y velo. 3,30 grs. AR. C-17; RIC-58. EBC-/MBC+ .	40,-
	139	Antoniniano. 249-251 d.C. HERENNIA ETRUSCILLA. Rev.: PVDICITIA AVG. Pudibundez en pie a izquierda con cetro y velo. 3,31 grs. AR. C-17; RIC-58. MBC- .	25,-
	140	Antoniniano. 251-254 d.C. TREBONIANO GALO. Rev.: PIETAS AVGG. Piedad en pie a izquierda. 4,18 grs. AR. C-84. MBC .	15,-
	141	Antoniniano. 253-255 d.C. VALERIANO I. Anv.: IMP C P LIC VALERIANVS PF AVG. Rev.: VIRTVS AVG. Virtud a izquierda con escudo y lanza. 3,32 grs. Ve. Pátina. ESCASA. C-263b; RIC-227 (Voetter). MBC+ .	40,-
F	142	Sestercio. 255 d.C. MARINIANA. Anv.: DIVAE MARINIANAE. Busto velado a derecha. Rev.: CONSECRATIO S. C. Pavo real, de frente con la cola desplegada. 19,23 grs. AE. (Oxidaciones). MUY ESCASA. C-12. MBC- .	125,-
	143	Antoniniano. 253-268 d.C. GALIENO. Rev.: LAETITIA AVGG. Laetitia en pie a izquierda con corona y ancla. 3,39 grs. AR. C-440; RIC-441. MBC .	15,-
	144	Antoniniano. 259-268 d.C. PÓSTUMO. Rev.: VICTORIA AVG. Victoria en marcha a izquierda, a sus pies cautivo. 4,23 grs. Ve. C-377; RIC-89. MBC+/MBC .	20,-
	145	Antoniniano. 268-270 d.C. VICTORINO. Rev.: PAX AVG. Paz en pie a izquierda. 2,75 grs. AE. Restos plateado original. C-79; RIC-118. MBC+ .	25,-
	146	Antoniniano. 270-273 d.C. TÉTRICO I. Rev.: HILARITAS AVGG. La Alegría en pie a izquierda. 2,6 grs. Ve. C-55; RIC-79. MBC+ .	25,-
	147	Antoniniano. 270-273 d.C. TÉTRICO II. Rev.: SPES AVGG. Esperanza a izquierda. 2,87 grs. AE. C-88; RIC-270. MBC+/MBC .	25,-
	148	Denario de Cobre. 270-275 d.C. AURELIANO. Anv.: IMP. AVRELIANVS AVG. Busto laureado a derecha. Rev.: VICTORIA AVG. Victoria en marcha a izquierda. AE. Pátina verde. C-255; RIC-73c. EBC- .	40,-
	149	Denario de Cobre. 270-275 d.C. AURELIANO. Anv.: IMP. AVRELIANVS AVG. Busto laureado a derecha. Rev.: VICTORIA AVG. Victoria en marcha a izquierda, a sus pies cautivo. 1,85 grs. AE. Pátina marrón. C-255. MBC+ .	25,-
F	150	Antoniniano. 284 d.C. MAGNA URBICA. Anv.: MAGN. VRBICA AVG. Su busto diademado y drapeado sobre el creciente. Rev.: VENVS GENETRIX. Venus en pie a izquierda. 3,74 grs. AE. (Repintada en anverso). MUY ESCASA. C-17; RIC-343. MBC+ .	80,-
	151	Follis. 309-310 d.C. GALERIA VALERIA. HERACLEA. Rev.: HERACLEA. VENERI VICTRICI. En exergo: HTA. Venus en pie a izquierda. 5,4 grs. AE. MBC- .	15,-
	152	Lote 4 monedas Follis. 329 d.C. CONSTANTINO II. ARELATE. Anv.: CONSTANTINVS IVN. NOB. C. Busto a derecha. Rev.: VIRTVS CAESS. Entrada de campamento con 4 torreones, arriba estrella, a los lados S - F. En exergo TART, TA creciente RL, ARLT y TCONS. AE. Calidad media-alta. A EXAMINAR. C-232; RIC-333 (Are.). MBC+ a EBC- .	45,-
	153	Lote 7 monedas Medio Centenional (5) y Follis 19 mm (2). 329-348 d.C. CONSTANCIO II. ANTIOQUIA, ARELATE (4), CYZICUS y NICODEMIA. AE. Reversos Medio Centenional: (2x) FEL. TEMP. REPARATIO. Constancio en galera y (3x) VOT. XX MVL. XXX. Reversos Follis: VIRTVS CAESS entrada campamento (RIC-335). Calidad medio-alta. A EXAMINAR. MBC+ a EBC .	40,-
	154	Centenional. 351-352 d.C. MAGNENCIO. Rev.: VICT. DD. NN. AVG. ET CAES. Dos victorias frente a frente. Guirnalda dentro VOT/ V./ MVL. / X. 4,87 grs. AE. C-41. MBC .	25,-
	155	Lote 17 monedas Medio Centenional (12) y Centenional (5). 351-354 d.C. CONSTANCIO GALO. Rev.: Casi todas FEL. TEMP. REPARATIO. Soldado a izquierda alaceando jinete caído, un centenional: Constancio en galera a izquierda. AE. Diversas cecas y exergos. A EXAMINAR. MBC- a EBC- .	50,-
	156	Lote 14 monedas Fracción de Centenional (7), 1/2 Centenional, Centenional 17 mm (5) y Maiorina reducida 22 mm. 367 a 388 a.C. TEODOSIO I (8) y GRACIANO (6). DIVERSAS CECAS. AE. TEODOSIO: Las Fracciones dos reversos diferentes: SALVS y VOTA X MVL. XX. El 1/2 Centenional: VOTA V MVL. X.; GRACIANO: 5x Centenional 17 mm (Varios reversos) y la Maiorina de Antioquia reverso: REPARATIO REI PVBLICAE. A EXAMINAR. MBC- a EBC- .	50,-
	157	Lote 3 monedas Maiorina 22 mm. 383-388 d.C. MAGNO MÁXIMO. ARELATE y LUGDUNUM (2). Anv.: D.N. MAG. MAXIMVS P.F. AVG. Busto a derecha. Rev.: VICTORIA AVGG. El Emperador a izquierda portando Victoria y estandarte. En Exergo SCON, LVGP y LVGS. AE. (Uno cospel algo faltado en distintas partes del canto). A EXAMINAR. C-10; RIC 27a (Are.), 33 (Lug.). MBC a MBC+ .	25,-

158	Lote 10 monedas Fracción de Centenional (4), Centenional (2) y Maiorina reducida 22 mm (4). 378-388 d.C. VALENTINIANO II. ANTIOQUIA, AQUILEIA, CONSTANTINOPLA, CYZICUS, HERACLEA y ROMA. AE. Los Centenionales: CONCORDIA y VRBS ROMA; las Fracciones: 2x SALVS REI PVBLICAE y 2x VOT X MVLT XX. La Maiorinas: REPARATIO REI PUB. A EXAMINAR. C-9, 26, 80, 30, 73. MBC- a MBC+ .	60,-
-----	-----------------------------------------------------------------------------------------------------------------------------------------------------------------------------------------------------------------------------------------------------------------------------------------------------------------------------------------------------------------------------------------	------

LOTES IMPERIO ROMANO

159	Lote 10 monedas As. VARIOS EMPERADORES. Todas diferentes. A EXAMINAR. BC a MBC .	80,-
160	Lote 5 monedas As (4) y Sestercio. AUGUSTO, CLAUDIO, TRAJANO, VESPASIANO y JULIA MAMEA. AE. Todos diferentes. (Una con restos de soldadura). A EXAMINAR. BC+ a MBC- .	80,-
161	Lote 94 monedas cobre. AE. Diferentes tamaños. IMPRESCINDIBLE EXAMINAR. MC a MBC- .	75,-
162	Lote 100 monedas Pequeños Bronces. EMPERADORES VARIOS. AE. A EXAMINAR. RC a BC+ .	40,-
163	Lote 8 monedas Antoniniano. GALIENO, CLAUDIO II GÓTICO. Ve. A EXAMINAR. BC+ a MBC+ .	40,-
164	Lote 2 monedas Quinario. REPÚBLICA ROMANA e IMPERIO ROMANO. AR. Quinario. 88 a.C. CORNELIA. Cn. Cornelius Lentulus. Anv.: Cabeza laureada de Júpiter a derecha. Rev.: Victoria en pie a derecha coronando un trofeo. En exergo: CN. LENT. Se-255. Quinario época de Augusto, Emérita (Mérida). Anverso: Cabeza desnuda de Augusto a derecha, detrás AVGVST. Rev.: Victoria a derecha coronando un trofeo, alrededor P. CARISI LEG. AB-982; C-386. A EXAMINAR. MBC- a MBC .	50,-
165	Lote 64 monedas. AR, AE. Restos finales de colección. Incluye denarios, sestercios, ases, antoniniano y pequeños bronce. Diferentes emperadores. IMPRESCINDIBLE EXAMINAR. RC a BC+ .	150,-

MONEDAS BIZANTINAS

F 166	Solido. 610-641 d.C. HERACLIO. CONSTANTINOPLA. Anv.: dd. NN.(hERACLIVS Et hERA). CONSt. (PP. AVG). Cruz en el campo. Bustos de Heraclio y Heraclio Constantino de frente. Rev.: VICTORIA AVGYE CONOB. Cruz potenziada sobre tres escalones. 4,26 grs. AU. (Rayitas y golpecitos). Se-734. MBC+ .	300,-
-------	----------------------------------------------------------------------------------------------------------------------------------------------------------------------------------------------------------------------------------------------------------------------------------------------------------	-------

MONEDAS HISPANOÁRABES

ÉPOCA DE LOS GOBERNADORES

167	Lote 2 monedas Feluses. Tipo Walker P.116. En buena conservación. MBC .	20,-
-----	--------------------------------------------------------------------------------	------

EMIRATO

167A	Dirhem. 159H. ABDERRAHMAN I. AL-ANDALUS. 2,43 grs. AR. (Leve perforación). Pátina. V-57. MBC+ .	25,-
168	Dirham. 190H. AL-HAQEM I. AL-ANDALUS. 2,67 grs. AR. V-88; Miles 81. EBC .	50,-
169	Dirham. 198H. AL-HAQEM I. AL-ANDALUS. 2,55 grs. AR. V-104. MBC .	20,-
170	Dirham. 225H. ABDERRAHMAN II. AL-ANDALUS. 2 grs. AR. V-172. MBC .	20,-
171	Dirham. 218H. ABDERRAHMAN II. AL-ANDALUS. 2,7 grs. AR. V-151. MBC .	30,-
172	Dirham. 233H. ABDERRAHMAN II. AL-ANDALUS. 2,6 grs. AR. Cospel algo irregular. V-203. MBC+ .	20,-

CALIFATO

173	Dirham. 332H. ABDERRAHMAN III. AL-ANDALUS. Anv.: Citando Qasim debajo. 2,77 grs. AR. V-403. MBC+ .	20,-
174	Dirham. 335H. ABDERRAHMAN III. AL-ANDALUS. Anv.: Citando Abd Allah debajo. 2,44 grs. AR. V-411. MBC .	20,-
175	Dirham. 348H. ABDERRAHMAN III. MEDINA AZAHARA. Anv.: Citando Muhammad debajo. 2,9 grs. AR. V-443. MBC+ .	25,-

176	Dirham. 357H. AL-HAQEM II. MEDINA AZAHARA. Anv.: Citando Amir debajo. 2,9 grs. AR. V-458. MBC+ .	25,-
177	Dirham. 357H. AL-HAQEM II. MEDINA AZAHARA. Anv.: Citando Amir debajo. 1,62 grs. AR. Cospel algo recortado. V-458. (MBC+).	20,-
178	Dirham. 357H. AL-HAQEM II. MEDINA AZAHARA. Anv.: Citando Amir debajo. 1,92 grs. AR. V-458. MBC .	20,-
179	Dirham. 386H. HIXEM II. AL-ANDALUS. 3,09 grs. AR. (Grieta en cospel). V-531. MBC .	20,-
180	Dirham. 391H. HIXEM II. AL-ANDALUS. Anv.: Citando muhammad debajo. Rev.: Citando Amir debajo. 2,95 grs. AR. V-549. MBC+ .	30,-
181	Dirham. 392H. HIXEM II. AL-ANDALUS. Anv.: Citando Tamlih debajo. Rev.: Citando Amir debajo. 3,18 grs. AR. V-569. EBC- .	40,-
182	Dirham. 392H. HIXEM II. AL-ANDALUS. Anv.: Citando Tamlih debajo. Rev.: Citando Amir debajo. 2,6 grs. AR. V-569. MBC+ .	25,-
183	Dirham. 399H. MUHAMMAD II. MEDINA AZAHARA. Anv.: Citando Jahur debajo. 2,82 grs. AR. V-681, Prieto 1. MBC+ .	40,-
184	Dirham. 400H. SULEIMAN. MEDINA AZAHARA. Anv.: Citando Ibn Shahid debajo. Rev.: Citando wali l' ahd / Muhammad. 2,98 grs. AR. V-696; Prieto-19b. BC+ .	20,-

ALMORÁVIDES

185	Quirate. ALÍ BEN YUSUF y EL AMIR SIR. 0,92 grs. AR. (Algo oxidada). V-1775. MBC+ .	15,-
186	Quirate. ALÍ BEN YUSUF y EL AMIR SIR. 0,92 grs. AR. V-1776. MBC .	15,-

ALMOHADES

187	Dirham. ANÓNIMA en nombre de AL-MAHDÍ. 1,55 grs. AR. V-2088; Haz-1101. EBC .	20,-
188	Dirham. ANÓNIMA en nombre de AL-MAHDÍ. 1,55 grs. AR. Limpiada. V-2088; Haz-1101. EBC .	20,-

TAIFA DE TOLEDO Y VALENCIA

189	Fracción de dinar. YAHYA AL-MAMUN. 1,27 grs. EL. Bonita. V-1100; Prieto-335. MBC+ .	90,-
-----	--------------------------------------------------------------------------------------------	------

ABADÍES DE SEVILLA

190	1/3 Dinar. AL-MUTADID. AL-ANDALUS. Anv.: Citando Al-hajjib / Ismail en IA. 0,91 grs. AV. Algo empastada y margen irregular. ESCASA ASI. MBC .	120,-
-----	------------------------------------------------------------------------------------------------------------------------------------------------------	-------

LOTES

191	Lote 4 monedas 1/2, 1 Dirham (3). AR. Dirham emiral de Muhammad I, Dirham de Abderrahan III, Dirham de al-Haqem II, 1/2 Dirham fatimí. A EXAMINAR. MBC-/MBC .	40,-
192	Lote 9 monedas. AR. Incluye Dirhams (8) Almohades anonim, Dirham Califal de Abderrahman III. A EXAMINAR. BC+/MBC .	125,-

MONEDAS ISLÁMICAS

FATIMITAS

193	Lote 4 monedas 1/2 Dirham. AR. Con fecha y ceca parcial o poco visibles.. MBC .	50,-
-----	----------------------------------------------------------------------------------------	------

MERINÍES

194	Dobla. ANÓNIMA, atribuida a Abu Yahya Abu Bakr. Rev.: 'Qur' an kalimat Allah' en la III linea. 4,7 grs. AV. A-520; Haz-690. MBC .	180,-
-----	------------------------------------------------------------------------------------------------------------------------------------------	-------

LOTES

195	Lote 3 monedas Fracción de Dirham y Dirham (2). AR. Incluye 2 monedas Dirham Hispanoárabes (Emirato) y una Fracción de Dirham de los Idrisíes. A EXAMINAR. MBC- a MBC.	35,-
-----	-------------------------------------------------------------------------------------------------------------------------------------------------------------------------------	------

MONEDAS MEDIEVALES

CATALUNYA - REINO DE ARAGÓN

196	Pugesa. TERESA D' ENTENÇA. COMTAT D' URGELL. Anv.: TE (flor). C (flor) OM. (flor). Escudo redondeado de abajo con campo ajedrezado. 0,37 grs. Latón incuso. Pátina verde. Cru.VS-131. MBC.	45,-
197	Lote 2 monedas Diner. ANÓNIMAS DEL SIGLO XII a XIV. SEÑORÍO DE MONTPELLER. NARBONA. Anv.: I entre mitras y punto a derecha. Rev.: RAIMVNO. Cuatro anillos en campo. 0,64 y 0,79 grs. Ve. Cru.VS-163. MBC a MBC+.	25,-
198	Diner. ALFONS I. BARCELONA. Anv.: Cruz sobre palo entre anillos. Rev.: CI-VI-RE-X. Cruz cortando leyenda. 0,93 grs. Ve. Cru.VS-296. MBC+.	20,-
199	Lote 6 monedas Diner. JAUME I y II. ARAGÓN, BARCELONA, VALENCIA. Ve. A EXAMINAR. Cru.VS-308 (2), 316, 318, 340, 348. MBC- a MBC+.	60,-

REINO DE LEÓN

200	Dinero. ALFONSO IX. LEÓN. 0,54 grs. Ve. Cruz delante del león. FAB-121.1. MBC.	25,-
-----	---------------------------------------------------------------------------------------	------

REINO DE CASTILLA

201	Dinero. ALFONSO VIII. TOLEDO. 0,82 grs. Ve. Estrellas a los lados de la cruz. FAB-205. MBC.	20,-
-----	----------------------------------------------------------------------------------------------------	------

REINO DE CASTILLA Y LEÓN

202	Pepión. FERNANDO IV. MARCA DE CECA: TRES PUNTOS. 0,86 grs. Ve. Tres puntos bajo el castillo. FAB-328. MBC+.	15,-
203	Novén. ALFONSO XI. TOLEDO. 0,72 grs. Ve. T bajo el león. ESCASA. FAB-359.2. MBC.	25,-
F 204	Lote 3 monedas Dinero (2) y Blanca del Agnus Dei. Ve. Por clasificar. A EXAMINAR. MBC- a MBC.	40,-
205	Lote 8 monedas Cornado. Ve. Varios reyes. Por clasificar. A EXAMINAR. MBC- a MBC.	100,-
206	Lote 11 monedas. Incluye dos monedas Pepión de Fernando IV de toledo y marca de ceca tres puntos, dos monedas un cornado de Alfonso XI ceca de Murcia, un cruzado de Enrique II, Novén y 3 monedas Obolo de Alfonso X, Novén de Enrique III León y una Blanca de Enrique IV Cuenca. A EXAMINAR. MBC- a MBC+.	100,-

MONARQUÍA ESPAÑOLA

FELIPE II

207	Jetón. 1561. NIJMEGEN. 4,09 grs. AE. D-2307. BC+.	20,-
-----	----------------------------------------------------------	------

FELIPE III

208	2 Maravedís. 1603. SEGOVIA. 1,22 grs. Pátina verde. AC-185. MBC.	8,-
209	Lote 2 monedas 8 Maravedís. 1604, 1619. BURGOS. 7,67 y 7,26 grs. AC-290, 296. MBC- a MBC.	35,-
210	8 Maravedís. (1)618. MADRID. 6,34 grs. AC-305. MBC.	20,-

	211	8 Maravedís. 1605. SEGOVIA. 5,6 grs. AC-327. MBC.	12,-
	212	8 Maravedís. 1606. SEGOVIA. 6,07 grs. AC-329. MBC+.	15,-
	213	8 Maravedís. 1618. SEGOVIA. 6,54 grs. AC-317. MBC.	10,-
	214	8 Maravedís. 1619. SEGOVIA. 7,45 grs. AC-312. MBC.	10,-
F	215	Croat. 1609. BARCELONA. 2,81 grs. Anillos en 1er y 4º cuartel. (Algo recortada). Pátina. AC-445. MBC.	50,-

ALBERTO E ISABEL

	216	Jetón. 1603. AMBERES. 4,06 grs. AE. Conmemoración del sitio de Ostende. D-3558. MBC-.	25,-
	217	Jetón. 1615. BRUSELAS. Anv.: Escudo. Rev.: Laurel entre cornucopia y pala. 4,5 grs. AE. MBC.	25,-
	218	Jetón. 1600. UTRECHT. 6,07 grs. AE. Batalla de Nieupoort entre Países Bajos y España. ESCASA. D-3507. MBC-.	30,-

FELIPE IV

	219	8 Maravedís. 1624. BURGOS. 6,26 grs. Resello VIII en anverso. AC-298. MBC.	20,-
	220	Lote 2 monedas 8 Maravedís. 1622, 1623. MADRID. 7,54 y 9,41 grs. AC-346 y 347. MBC.	30,-
	221	8 Maravedís. 1663. MADRID. S. 1,78 grs. AC-367. MBC+.	10,-
	222	8 Maravedís. 1662. TRUJILLO. M. 1,89 grs. AC-423. MBC.	10,-
	223	Lote 3 monedas 8 Maravedís. 1623(2), 1624. GRANADA (2), SEGOVIA. A EXAMINAR. AC-335, 379, 380. MBC- a MBC.	40,-
	224	16 Maravedís. 1663. MADRID. S. 3,99 grs. AC-475. MBC+.	12,-
	225	Lote 4 monedas 4, 8 y 16 Maravedís (2). 1621 a 1664. CUENCA, GRANADA y SEVILLA. A EXAMINAR. MBC- a.	20,-
	226	1/2 Croat. 1613. BARCELONA. 1,81 grs. Pátina. AC-378. MBC.	30,-
	227	Divuitè. 1650. VALENCIA. 2,05 grs. AC-823. MBC-.	20,-
	228	2 Reales. 1627. SEGOVIA. Sin ensayador. 5,65 grs. (Cospel faltado, perforación, oxidaciones limpiadas). ESCASA. AC-955. MBC.	40,-
	229	2 Reales. 1627. SEGOVIA. P. 6,65 grs. (Oxidaciones). AC-956. MBC.	25,-
	230	2 Reales. 1628. SEGOVIA. P. 4,75 grs. (Oxidaciones marinas limpiadas). AC-957. BC+.	20,-
F	231	4 Reales. Fecha no visible. SEGOVIA. P. 9,66 grs. (Oxidaciones marinas limpiadas). AC-291. MBC-.	60,-
F	232	Patagon. 1632. ANTWERPEN. 27,56 grs. AR. Vanhoudt-645.AN; Vti-938. MBC-.	50,-

GUERRA DELS SEGADORS

	233	Ardit. 1648. BARCELONA. 1,44 grs. Busto de Luis XIV. AC-34. MBC+.	12,-
--	-----	--------------------------------------------------------------------------	------

CARLOS II

	234	Divuitè. 1684. VALENCIA. 1,92 grs. AC-329. MBC-.	20,-
--	-----	---------------------------------------------------------	------

FELIPE V

	235	1 Maravedí. 1720. BARCELONA. 2,01 grs. Pátina verde. AC-45. MBC.	10,-
	236	2 Maravedís. 1720. BARCELONA. 4,36 grs. Final de Riel. AC-54. MBC.	15,-

237	4 Maravedís. 1720. BARCELONA. 7,71 grs. AC-84. MBC- .	10,-
238	4 Maravedís. 1719. VALENCIA. 8,09 grs. AC-99. MBC .	15,-
239	1/2 Real. 1734. SEVILLA. P.A. 1,32 grs. AC-340. MBC .	15,-
240	1 Real. 1718. CUENCA. J.J. 3,07 grs. AC-350. EBC- .	40,-
241	1 Real. 1735. MADRID. J.F. 2,8 grs. AC-450. MBC+ .	20,-
242	1 Real. 1738. MADRID. J.F. 2,81 grs. Pátina. AC-454. MBC .	15,-
243	1 Real. 1739. MADRID. J.F. 2,8 grs. AC-455. MBC- .	20,-
244	2 Reales. 1737. SEVILLA. P.J. 5,44 grs. AC-998. MBC/MBC- .	35,-

CARLOS III PRETENDIENTE

245	Lote 5 monedas Diner, Ardit (4). 1708, 1709. A EXAMINAR. BC+ a MBC .	25,-
246	2 Reales. 1708. BARCELONA. 4,14 grs. AC-29. MBC- .	25,-

FERNANDO VI

247	Lote 3 monedas 1 Maravedi, Ardit, 1/2 Real. 1747, 1755, 1758. 1 Maravedí 1747 Segovia, Ardit 1755, 1/2 Real Madrid 1758. BC+ a MBC .	30,-
248	2 Reales. 1751. MÉXICO. M. 6,51 grs. Columnario. Pátina. AC-291. MBC/MBC- .	35,-
249	2 Reales. 1758. SEVILLA. J.V. 5,45 grs. (Algo alabeada por golpe). Pátina. AC-343. MBC .	20,-
250	2 Reales. 1820. ZACATECAS. A.G. 5,82 grs. AC-1011. BC+ .	30,-
F 251	8 Reales. 1755. MÉXICO. M.M. 26,5 grs. Columnario. AC-489. MBC .	120,-

CARLOS III

252	Lote 3 monedas 2 Maravedís. 1776, 87, 88. SEGOVIA. A EXAMINAR. AC-40, 46, 49. BC+ a MBC- .	20,-
F 253	4 Maravedís. 1779. SEGOVIA. 5,26 grs. AC-59. EBC-/MBC+ .	55,-
254	Lote 3 monedas 1 Real. 1744, 66, 88. LIMA, MADRID, SEVILLA. A EXAMINAR. AC-363, 384, 535. BC+ a MBC- .	30,-
255	2 Reales. 1760. MÉXICO. M. 6,65 grs. Columnario. Pátina. AC-641. MBC .	25,-
256	2 Reales. 1760. MADRID. J.P. 5,99 grs. AC-608. MBC+ .	40,-
257	Lote 2 monedas 2 Reales. 1761 y 1788. MADRID. J.P. y M. A EXAMINAR. AC-609, 640. BC+ a MBC .	30,-
F 258	2 Reales. 1767. POTOSÍ. J.R. 6,57 grs. Columnario. (Perforación reparada y rayitas). RARA. AC-706. MBC .	80,-
F 259	Lote 2 monedas 2 Reales. 1769. POTOSÍ. J.R. Columnario. Lote con las dos variantes: 9 recto y 9 curvo de la fecha. (Una con perforación). MUY ESCASAS. AC-709, 710. MBC .	80,-
F 260	2 Reales. 1770. POTOSÍ. J.R. 6,6 grs. Columnario. (Perforación reparada). Pátina. ESCASA. AC-711. MBC+ .	50,-
261	2 Reales. 1770. POTOSÍ. J.R. 6,33 grs. Columnario. AC-711. MBC- .	45,-
F 262	4 Reales. 1781. POTOSÍ. P.R. 13,24 grs. (Golpecitos y rayas). Pátina. MUY ESCASA. AC-945. MBC .	90,-
F 263	4 Reales. 1761. SEVILLA. J.V. 12,96 grs. Pátina. AC-773. MBC .	55,-
F 264	4 Escudos. 1787. MADRID. D.V. 13,44 grs. Ligera pátina anaranjada. AC-1793. MBC/MBC+ .	600,-
F 265	8 Escudos. 1772. MÉXICO. F.M. 26,91 grs. (Múltiples golpes). AC-1998; XC-759. (MBC).	1.200,-

CARLOS IV

F	266	Lote 2 monedas 1/2 Real. 1789 y 1790. POTOSÍ. P.R. Busto de Carlos III. Ordinal IV. (Una con restos de adhesivo en reverso). Pátina. MUY ESCASAS. AC-297/8.	50,-
	267	Lote 10 monedas 1/2 Real. 1789 a 1800. POTOSÍ. P.R. y P.P. 1789 P.R. (muy escasa), 1792 P.R. (muy escasa), 1793 P.R., 1794 P.R., 1795 P.R., 1796 P.P. 1797 P.P., 1799 P.P. y 1800 P.P. (Algunas con restos de adhesivo). A EXAMINAR. BC a MBC-.	125,-
	268	Lote 8 monedas 1/2 Real. 1801 a 1809. POTOSÍ. 1801 P.J., 1802 P.P., 1803 P.J., 1804 P.J., 1805 P.J., 1806 P.J., 1808 P.J. y 1809 P.J. (Dos con perforación). A EXAMINAR. BC a MBC.	120,-
	269	Lote 2 monedas 1/2 y 1 Real. 1796 y 1808. MADRID. A.I. y M. F. 1,31 y 5,88 grs. AC-258, 619. BC+.	30,-
	270	2 Reales. 1792. LIMA. I.J. 6,39 grs. Segundo busto propio. Pátina. AC-574. BC+/MBC-.	45,-
	271	2 Reales. 1800. MADRID. F.A. 5,75 grs. AC-609. MBC/MBC+.	20,-
F	272	8 Reales. 1805. LIMA. J.P. 26,22 grs. (Oxidaciones marinas). AC-925. MBC+.	50,-
F	273	8 Reales. 1808. LIMA. J.P. 26,48 grs. (Oxidaciones limpiadas). AC-928. MBC+.	60,-
F	274	8 Reales. 1798. MÉXICO. F.M. 26,33 grs. (Oxidaciones limpiadas). AC-961. MBC-.	30,-
F	275	8 Reales. 1800. MÉXICO. F.M. 26,61 grs. (Golpecitos). Ligera pátina en reverso. AC-965. MBC/MBC+.	50,-
F	276	8 Reales. 1807. MÉXICO. T.H. 26,58 grs. (Oxidaciones). Pátina. AC-986. EBC-.	50,-
F	277	8 Reales. 1808/7. MÉXICO. T.H. 26,92 grs. (Oxidaciones limpiadas). AC-987. EBC-.	75,-
F	278	8 Reales. 1808. MÉXICO. T.H. 26,88 grs. (Oxidaciones limpiadas y golpecitos). AC-988. EBC-.	75,-
F	279	1 Escudo. 1805/4. POPAYAN. J.T. 3,23 grs. (Acuñaación floja en parte. (Leves rayitas). AC-1165.1. MBC.	160,-
F	280	2 Escudos. 1800. MADRID. M.F. 6,53 grs. AC-1297. MBC-.	290,-
F	281	2 Escudos. 1801/791. MADRID. M.F. 6,65 grs. AC-1300. MBC+.	300,-
F	282	8 Escudos. 1801. POPAYAN. J.F. 27,26 grs. Engarzada en anilla. (Pulida). AC-1674; XC-1064. MBC.	1.100,-
F	283	8 Escudos. 1801. POPAYAN. J.F. 26,48 grs. Repintada en reverso. (Descolgada y pulida). AC-1674; XC-1064. MBC.	1.100,-
F	284	8 Escudos. 1808. POTOSÍ. P.J. 26,95 grs. (Leves rayitas y golpecitos). AC-1714; XC-1108. MBC+.	1.250,-

FERNANDO VII

	285	1 Ochavo. 1813. CATALUNYA. 1,44 grs. AE. El 3 de la fecha recto. AC-1. MBC.	30,-
	286	1 Ochavo. 1813. CATALUNYA. 1,38 grs. El 3 de la fecha recto. AC-1. MBC+.	35,-
F	287	Lote 3 monedas Cuarto y Medio (2), 2 Cuartos. 1811, 1813 (2). CATALUNYA. A EXAMINAR. AC-5, 6, 7. BC a MBC-.	60,-
	288	Lote 3 monedas 2, 3 Cuartos (2). 1812, 1813, 1823. CATALUNYA (BARCELONA, MALLORCA (2)). A EXAMINAR. AC-7, 11, 15. MBC- a MBC.	50,-
	289	Lote 3 monedas 3 Cuartos. 1810, 1813, 1823. CATALUNYA. A EXAMINAR. AC-9, 12, 15. BC+ a MBC-.	60,-
	290	3 Cuartos. 1811. CATALUNYA. 7,29 grs. Variante rosetas de 6 puntas. AC-10; HG-12. MBC-/MBC.	35,-
	291	3 Cuartos. 1812. CATALUNYA. 6,56 grs. Fecha pequeña. (Oxidaciones). AC-11; HG-13. MBC-/MBC.	30,-
	292	3 Cuartos. 1814. CATALUNYA. 6,59 grs. AC-14. MBC-/MBC.	35,-
	293	3 Cuartos. 1823. CATALUNYA. 7,08 grs. AC-15. MBC.	15,-
	294	6 Cuartos. 1810. CATALUNYA. 13,7 grs. AC-16. MBC-/MBC.	25,-
F	295	6 Cuartos. 1811. CATALUNYA. 13,39 grs. Variante las R de las leyendas son B, rara variedad. (Golpes). AC-17. BC+.	55,-
	296	6 Cuartos. 1813. CATALUNYA. 12,85 grs. (Oxidaciones). RARA. AC-19. BC+.	20,-

F	297	6 Cuartos. 1814. CATALUNYA. 13,85 grs. Rosetones de 5 petalos y VI con punto, rara variedad. AC-16; HG-26. MBC.	75,-
	298	6 Cuartos. 1814. CATALUNYA (MALLORCA). 13,68 grs. Rosetones de 5 petalos. ESCASA. AC-20; HG-26. MBC.	45,-
	299	6 Cuartos. 1823. CATALUNYA. 14,01 grs. (Golpecitos). AC-21. MBC.	25,-
	300	6 Cuartos. 1823. CATALUNYA. 13,15 grs. AC-21. MBC.	30,-
	301	12 Dineros. 1812. MALLORCA. 7,36 grs. AE. (Leves oxidaciones). AC-24. MBC-.	25,-
	302	12 Dineros. 1812. MALLORCA. 6,81 grs. AC-24. MBC-.	25,-
F	303	1 Cuarto. 1817. CARACAS. 2,51 grs. AE. Fecha pequeña. AC-66. MBC+.	80,-
F	304	1/2 Real. 1812. CARTAGENA DE INDIAS. 1,91 grs. AE. ESCASA. AC-316. BC/MBC-.	80,-
F	305	Octavo de Real. (___17). DURANGO. 6,47 grs. AE. AC-76. BC+.	35,-
F	306	1/2 Real. 1814. GUYANA. 2,31 grs. AE. AC-344. MBC-.	50,-
	307	1/2 Real. 1817. GUAYANA. 1,56 grs. AE. AC-348. MBC-.	10,-
	308	1/2 Real. Fecha no visible. GUYANA. 1,92 grs. AE. Cal tipo-84. BC+.	20,-
F	309	1 Octavo. 1820. MANILA. 1,73 grs. AE. ESCASA. AC-80. MBC+.	80,-
	310	1 Cuarto. 1828. MANILA. 3,65 grs. AE. AC-93. MBC.	35,-
	311	2/4 de Tlaco (Real). 1815. MÉXICO. 6,32 grs. (Golpes). ESCASA. AC-111. BC.	20,-
	312	2/4 de Tlaco (Real). 1816. MÉXICO. 6,05 grs. (Oxidaciones limpiadas). ESCASA. AC-112. MBC-.	25,-
F	313	1 Octavo. 1823. NUEVA VIZCAYA. 1,79 grs. AE. (Oxidaciones). RARA. AC-116. MBC.	200,-
F	314	1/2 Maravedí. 1832. PAMPLONA. 0,76 grs. AC-30. MBC+.	60,-
F	315	1 Maravedí. 1819. PAMPLONA. 1,97 grs. Variante FERDIN. AC-33. MBC-.	65,-
	316	1 Maravedí. 1820. PAMPLONA. 1,92 grs. (Oxidaciones). AC-35. MBC-/MBC.	40,-
	317	1 Maravedí. 1825. PAMPLONA. 2,03 grs. AC-36. MBC-.	25,-
	318	1 Maravedí. 1830. PAMPLONA. 1,98 grs. AC-39. MBC.	30,-
	319	1 Maravedí. 1833. PAMPLONA. 1,96 grs. AC-42. MBC.	30,-
	320	Lote 3 monedas 2 Maravedís. 1819, 20, 27. JUBIA. A EXAMINAR. AC-133, 134, 138. BC+ a MBC-.	35,-
F	321	2 Maravedís. 1832. SEGOVIA. 2,51 grs. Variante: FERDIN IIV. ESCASA. AC-156. MBC-.	50,-
	322	Lote 4 monedas 2 Maravedís. 1827, 28, 30, 33. SEGOVIA. A EXAMINAR. AC-1827, 28, 30, 33. MBC a EBC.	25,-
	323	Lote 10 monedas 2 Maravedís. 1816, 24, 25, 27, 28, 29, 30, 31, 32, 33. SEGOVIA. A EXAMINAR. AC-139, 145, 146, 149, 150, 151, 152, 154, 155, 157. MBC- a EBC-.	60,-
F	324	3 Maravedís. 1820. PAMPLONA. 5,29 grs. Busto laureado estrecho. (Oxidaciones). AC-46. MBC.	75,-
	325	3 Maravedís. 1820. PAMPLONA. 5,24 grs. Busto laureado estrecho. ESCASA. AC-46. MBC-.	35,-
	326	3 Maravedís. 1826. PAMPLONA. 5,61 grs. (Oxidaciones). ESCASA. AC-49. MBC-/MBC.	35,-
	327	3 Maravedís. 1830. PAMPLONA. 4,55 grs. AC-51. MBC-/MBC.	35,-
F	328	Lote 3 monedas 4 Maravedís. 1815, 1819, 1824. JUBIA. A EXAMINAR. AC-161, 165, 167. BC a BC+.	60,-
F	329	4 Maravedís. 1826. PAMPLONA. 5,77 grs. AC-49. MBC+.	50,-
	330	Lote 7 monedas 4 Maravedís. 1825, 26, 27, , 28, 29 (2), 30. SEGOVIA. A EXAMINAR. AC-177, 178, 179, 182, 183 (2), 185. BC a BC+.	70,-
	331	4 Maravedís. 1833. SEGOVIA. 4,67 grs. (Leves hojitas). AC-188. EBC-.	25,-
	332	8 Maravedís. 1816. JUBIA. 9,3 grs. AC-195. MBC+.	20,-

	333	Lote 6 monedas 8 Maravedís. 1812, 13, 14, 15, 16, 17. JUBIA. A EXAMINAR. AC-190, 191, 192, 193, 195, 196. BC a BC+.	100,-
F	334	8 Maravedís. 1818. JUBIA. 10,68 grs. AC-198. MBC+.	55,-
	335	Lote 3 monedas 8 Maravedís. 1819, 1820 (2). JUBIA. Variantes tamaño cabeza. A EXAMINAR. AC-199, 200 (2). BC+ a MBC-.	55,-
	336	Lote 3 monedas 8 Maravedís. 1815, 17, 20. JUBIA. AC-193, 196, 200. MBC-.	45,-
	337	8 Maravedís. 1820. JUBIA. 10,12 grs. AC-200. MBC-.	12,-
	338	Lote 2 monedas 8 Maravedís. 1823. JUBIA. AC-204, 206. BC+.	60,-
	339	8 Maravedís. 1824. JUBIA. 9,66 grs. Tipo Cabezón. AC-207. MBC-.	18,-
	340	Lote 2 monedas 8 Maravedís. 1824, 25. JUBIA. Tipo Cabezón. A EXAMINAR. AC-207, 208. BC+ a MBC.	35,-
	341	8 Maravedís. 1825. JUBIA. 10,47 grs. Tipo Cabezón. AC-208. MBC.	20,-
	342	Lote 2 monedas 8 Maravedís. 1824, 1827. JUBIA. Tipo cabezón. AC-207, 210. MBC- a MBC.	50,-
	343	8 Maravedís. 1829/7. SEGOVIA. 11,2 grs. AC-232. MBC.	30,-
	344	Lote 2 monedas 8 Maravedís. 1833. SEGOVIA. Pátina. AC-239. MBC- y MBC.	15,-
	345	Lote 6 monedas 8 Maravedís. 1820, 24, 26, 31, 32, 33. SEGOVIA. A EXAMINAR. AC-218, 224, 228, 236, 238, 239. BC a MBC-.	60,-
	346	1/4 Real. 1812. LIMA. 0,89 grs. (Leves oxidaciones). AC-263. MBC+.	40,-
F	347	1/2 Real. 1812. CATALUNYA. S.F. 1,46 grs. ESCASA. AC-318. BC+.	60,-
	348	1/2 Real. 1815. LIMA. J.P. 1,54 grs. (Golpes). AC-358. BC+.	40,-
	349	1/2 Real. 1815. MADRID. G.J. 1,43 grs. Pátina. AC-369. MBC-.	30,-
	350	1/2 Real. 1816. MADRID. G.J. 1,48 grs. AC-370. MBC.	35,-
	351	1/2 Real. 1809. MÉXICO. T.H. 1,61 grs. Pátina. AC-390. MBC-.	30,-
	352	1 Real. 1817. GUATEMALA. M. 3,44 grs. AC-557. MBC.	40,-
	353	1 Real. 1819. LIMA. J.P. 2,82 grs. (Oxidaciones). Pátina. AC-577. MBC-.	30,-
F	354	1 Real. 1814. MADRID. G.J. 2,73 grs. Busto desnudo. RARA. AC-582. BC+.	65,-
	355	Lote 2 monedas 1 Real. 1816 y 1828. MADRID. G.J. y A.J. 2,44 y 2,87 grs. AC-585, 592. BC- a BC+.	30,-
F	356	1 Real. 1818. NUEVO REINO. F.J. 3,29 grs. Ligera pátina. ESCASA. AC-656. MBC-.	60,-
	357	1 Real. 1822/21. POTOSI. P.J. 3,24 grs. Ligera pátina. AC-640. BC+.	35,-
	358	Lote 11 monedas Real. 1816 a 1825. POTOSÍ. P.J. Casi todas fechas diferentes. Solo una repetida. 1816 (año escaso), 1817 (2), 1818, 1819, 1820, 1821, 1822, 1823, 1824 y 1825 J.L. A EXAMINAR. BC a MBC-.	200,-
	359	1 Real. 1821. ZACATECAS. R.G. 3,37 grs. AC-714. BC+/MBC-.	35,-
F	360	4 Reales. 1823. BARCELONA. S.P. 5,51 grs. Módulo 2 Reales. AC-722. BC+.	50,-
	361	2 Reales. 1811. CADIZ. C.I. 5,78 grs. Ceca grande. (Hojita, Acuñación floja en parte). AC-726. MBC+.	40,-
	362	2 Reales. 1812. CADIZ. C.I. 5,9 grs. Ceca grande. (Hojitas). AC-727. MBC.	35,-
F	363	2 Reales. 1818. CARACAS. B.S. 4,78 grs. ESCASA. AC-729. MBC-.	90,-
F	364	2 Reales. 1819. CARACAS. B.S. 4,81 grs. Leones y castillos. Pátina. MUY ESCASA. AC-732. MBC.	90,-
F	365	2 Reales. 1820. CARACAS. B.S. 4,69 grs. Castillos y Leones. ESCASA. AC-738. MBC.	90,-
F	366	2 Reales. 1810. CATALUNYA. F.S. 5,65 grs. (limpiada). ESCASA. AC-762. MBC+.	90,-
F	367	2 Reales. 1810. CATALUNYA. F.S. 5,69 grs. (Golpecitos y rayas). AC-762. (MBC+).	65,-

F	368	2 Reales. 1811. CATALUNYA. S.F. 5,37 grs. Con puntos entre S y F. AC-765. BC+/MBC- .	50,-
F	369	2 Reales. 1811. CATALUNYA. S.F. 5,32 grs. Sin puntos entre S y F. AC-765. BC+ .	50,-
F	370	2 Reales. 1811. CATALUNYA. S.F. 5,34 grs. (Hoja). AC-765. BC .	35,-
F	371	2 Reales. 1812. CATALUNYA. S.F. 5,57 grs. Sin punto detrás de F. AC-766. MBC- .	65,-
	372	2 Reales. 1822. GUANAJUATO. J.M. 6,51 grs. Pátina. AC-786. BC+ .	45,-
F	373	2 Reales. 1811. LIMA. J.P. 6,02 grs. Busto indígena. RARA. AC-811. BC+ .	50,-
	374	2 Reales. 1819. LIMA. J.P. 7,83 grs. AC-819. MBC- .	20,-
F	375	2 Reales. 1813. MADRID. G.J. 5,67 grs. AC-827. BC+ .	20,-
	376	2 Reales. 1814. MADRID. G.J. 5,53 grs. ESCASA. AC-828. BC+ .	30,-
	377	2 Reales. 1830. MADRID. A.J. 5,57 grs. (Golpecitos). ESCASA. AC-847. BC+ .	25,-
	378	2 Reales. 1819. NUEVO REINO. F.J. 6,32 grs. Busto de Carlos IV. MUY ESCASA. AC-935. BC+ .	40,-
	379	4 Reales. 1823. SEVILLA. R.D. 5,63 grs. Módulo 2 Reales. Tipo Cabezón. AC-968. BC .	30,-
	380	2 Reales. 1827. SEVILLA. J.B. 5,79 grs. (Oxidaciones). AC-959. BC+ .	15,-
	381	2 Reales. 1830. SEVILLA. J.B. 5,83 grs. AC-963. MBC- .	20,-
	382	2 Reales. 1833. SEVILLA. J.B. 5,66 grs. AC-967. MBC- .	35,-
	383	Lote 2 monedas 2 Reales. 1820, 1833. SEVILLA. C.J. Y J.B. 5,88 y 5,91 grs. AC-952, 967. BC+ a MBC- .	40,-
F	384	2 Reales. 1812. VALENCIA. G.S. 5,75 grs. AC-992. BC+ .	75,-
F	385	4 Reales. 1823. VALENCIA. 5,59 grs. Módulo 2 Reales. (Rayitas). AC-993. MBC .	75,-
F	386	4 Reales. 1823. VALENCIA. 5,71 grs. Módulo 2 Reales. ESCASA. AC-993. MBC- .	100,-
	387	10 Reales. 1821. BILBAO. U.G. 12,44 grs. Módulo 4 Reales. Resellada. Pátina. AC-1023. MBC-/MBC .	40,-
	388	10 Reales. 1821. MADRID. S.R. 13,37 grs. Módulo 4 Reales. Resellada. AC-1088. BC+ .	30,-
	389	10 Reales. 1821. SANTANDER. L.T. 13,53 grs. Módulo 4 Reales. Resellada. Pátina. AC-1112. MBC- .	35,-
	390	4 Reales. 1818. SEVILLA. C.J. 13,41 grs. (Golpecitos). AC-1125. BC+ .	30,-
	391	4 Reales. 1830. SEVILLA. J.B. 13,53 grs. AC-1135. BC+ .	25,-
F	392	4 Reales. 1811. VALENCIA. S.G. 13,39 grs. AC-1144. MBC+ .	120,-
F	393	8 Reales. 1820. GUATEMALA. M. 26,98 grs. (Golpecitos). AC-1235. MBC+ .	50,-
F	394	8 Reales. 1812. LIMA. J.P. 26,85 grs. Pleno brillo original. (Marquitas en anverso). BONITA PIEZA. AC-1244. EBC+ .	300,-
F	395	8 Reales. 1817. LIMA. J.P. 26,76 grs. Pleno brillo original. (Leves marquitas). MUY BELLA. AC-1250. EBC+/SC .	400,-
F	396	8 Reales. 1810. MÉXICO. H.J. 26,64 grs. (Golpecitos y rayitas de limpieza). AC-1314. EBC- .	60,-
F	397	8 Reales. 1811. MÉXICO. H.J. 26,88 grs. (Golpecitos). AC-1317. MBC/MBC+ .	50,-
F	398	8 Reales. 1814. MÉXICO. J.J. 26,94 grs. (Golpecitos). AC-1326. MBC+ .	60,-
F	399	8 Reales. 1818. MÉXICO. J.J. 26,78 grs. Pátina. AC-1333. (MBC) .	50,-
F	400	8 Reales. 1819. ZACATECAS. A.G. 26,62 grs. Pátina. ESCASA. AC-1640.1. MBC .	60,-
F	401	8 Escudos. 1811. MÉXICO. J.J. 26,98 grs. AC-1786; XC-1258. MBC+ .	1.300,-
	402	Medalla Proclamación. 24 Agosto 1808. MADRID. 5,66 grs. Módulo 2 Reales. (Algo limpiada). He-3. MBC .	15,-

ISABEL II

	403	6 Cuartos. 1838. BARCELONA. 12,99 grs. AC-18. EBC-.	25,-
	404	6 Cuartos. 1840. BARCELONA. 12,87 grs. Pátina. AC-21. MBC+.	20,-
	405	6 Cuartos. 1841. BARCELONA. 14,09 grs. AC-22. EBC-.	25,-
	406	6 Cuartos. 1841. BARCELONA. 13,83 grs. Pátina oscura. AC-22. MBC+.	20,-
	407	6 Cuartos. 1846. BARCELONA. 13,91 grs. Flores de 7 pétalos. AC-31. MBC.	30,-
	408	2 Maravedís. 1858. BARCELONA. 2,08 grs. (Limpiada). Pátina. AC-37. MBC.	25,-
	409	2 Maravedís. 1838. SEGOVIA. 2,03 grs. Pátina. AC-49. MBC+.	10,-
	410	2 Maravedís. 1850. SEGOVIA. 2,16 grs. Parte de color y brillo original. AC-63. EBC.	18,-
	411	4 Maravedís. 1855. BARCELONA. 6,61 grs. AC-65. MBC.	18,-
F	412	4 Maravedís. 1847. JUBIA. 5,52 grs. AC-73. EBC.	50,-
	413	4 Maravedís. 1847. JUBIA. 3,98 grs. (Leve manchita en anverso). AC-73. EBC-.	20,-
	414	Lote 2 monedas 4 y 8 Maravedís. 1844 y 1849. JUBIA y SEGOVIA. (La de 8 maravedís con oxidaciones). MBC- y MBC.	15,-
	415	8 Maravedís. 1855. BARCELONA. 10,15 grs. AC-98. MBC.	45,-
	416	8 Maravedís. 1858. BARCELONA. 10,48 grs. Con punto después CONST. AC-100. MBC-.	40,-
	417	8 Maravedís. 1837. JUBIA. 10,16 grs. (Pequeñas oxidaciones). AC-104. MBC.	15,-
	418	8 Maravedís. 1837. JUBIA. 10,5 grs. AC-104. MBC.	30,-
	419	8 Maravedís. 1848. JUBIA. 10,81 grs. Pátina. AC-115. MBC.	25,-
	420	8 Maravedís. 1849. JUBIA. 10,7 grs. AC-116. MBC+.	15,-
	421	8 Maravedís. 1849. JUBIA. 10,34 grs. AC-116. MBC+.	25,-
	422	1/2 Décima de Real. 1853. SEGOVIA. 1,77 grs. Parte de color y brillo original. AC-140. EBC+.	30,-
F	423	Doble Décima de Real. 1853. SEGOVIA. 7,58 grs. ESCASA. AC-148. MBC+.	90,-
F	424	1/2 Real (5 Décimas). 1848. MADRID. 17,97 grs. (Perforación reparada). AC-152. EBC-.	50,-
	425	Lote 3 monedas 1/2 Céntimo. 1866. BARCELONA. AC-199. MBC+.	20,-
	426	Lote 5 monedas 1/2 Céntimo. 1868. BARCELONA. AC-201. MBC a EBC-.	20,-
	427	Lote 2 monedas 2-1/2 Céntimos de Escudo. 1867 y 1868. BARCELONA. O.M. AC-232, 233. MBC y MBC+.	15,-
	428	5 Céntimos de Escudo. 1868. BARCELONA. O.M. 12,35 grs. AC-249. MBC+.	15,-
	429	5 Céntimos de Escudo. 1867. JUBIA. O.M. 11,97 grs. (Restos de barnizado). Pátina. AC-248. MBC+.	18,-
	430	Lote 4 monedas 1/2, 1, 2-1/2, 5 Céntimos de Escudo. 1867, 1868 (3). BARCELONA. A EXAMINAR. AC-200, 216, 233, 246. MBC a EBC-.	50,-
	431	Lote 2 monedas 1 Real. 1850 y 1859. MADRID y SEVILLA. 1 Real 1859 Madrid AC-308 y 1850 Sevilla R.D. AC-387. (La de 1859 con rayas). MBC- y MBC+.	20,-
	432	Lote 9 monedas 1 Real. 1852 a 1859. BARCELONA (3), MADRID (5), SEVILLA (1). A EXAMINAR. MBC- a MBC+.	90,-
	433	4 Reales. 1849. MADRID. C.L. 5,17 grs. Pátina. AC-454. MBC-.	15,-
	434	Lote 2 monedas 40 Céntimos de Escudo y 20 Centavos de Peso. 1867 y 1868. MADRID y MANILA. AC-502, 661. MBC- y MBC.	20,-
	435	Lote 11 monedas 1 (6), 2 Reales, 10, 20 Céntimos de Escudo (3). 1844 a 1868. Las de 20 Céntimos de Escudo falsas de época. A EXAMINAR. BC+ a MBC+.	30,-

	436	10 Reales. 1857. MADRID. 12,41 grs. Pátina. ESCASA. AC-534. MBC- .	25,-
	437	10 Reales. 1862. MADRID. 12,66 grs. AC-539. MBC- .	30,-
	438	1 Escudo. 1866. MADRID. 12,91 grs. (Golpecitos). AC-564. MBC- .	18,-
	439	1 Escudo. 1867. MADRID. 12,82 grs. (Golpecitos y rayitas). AC-565. MBC .	20,-
	440	50 Centavos de Peso. 1868. MANILA. 12,85 grs. (Rayitas y golpecitos). Liger a pátina irisada. AC-667. MBC-/MBC .	18,-
F	441	20 Reales. 1852. MADRID. 25,99 grs. (Golpecitos). Pátina. AC-594. MBC+ .	60,-
F	442	100 Reales. 1864. MADRID. 8,34 grs. AC-792. EBC .	375,-
F	443	10 Escudos. 1868 (*18-68) MADRID. 8,32 grs. (Restos de soldadura en el canto a las 12h). AC-815. MBC+/EBC- .	375,-
	444	Medalla Mayoría de Edad. 1 Diciembre 1843. BARCELONA. 7,43 grs. AR. Ø 23 mm. Leve pátina. He-3. MBC+ .	35,-
	445	Medalla Nacimiento Príncipe de Asturias. 28 Noviembre 1857. SEGOVIA. Anv.: Bolas del mundo con columnas de Hércules, detrás sol radiante sobre listel, alrededor ramas de laurel. Rev.: Bajo corona real radiante AL FELIZ NATALICIO DEL PRÍNCIPE DE ASTURIAS en 4 líneas, debajo ceca. AE. Ø 20 mm. VQ-14331. EBC- .	20,-

CENTENARIO DE LA PESETA

GOBIERNO PROVISIONAL Y I REPÚBLICA

	446	Lote 21 monedas 2 Céntimos. 1870. BARCELONA. O.M. A EXAMINAR. MBC- a MBC+ .	20,-
	447	50 Céntimos. 1869 (*6-9). S.N.-M. (Primer estrella algo floja). Leve pátina en anverso. MBC- .	30,-
	448	Lote 2 monedas 50 Céntimos. 1869 y 1870. 1869 (*6-9) S.N.-M. y 1870 (*7-0) S.N.-M. BC+ a MBC- .	30,-
	449	1 Peseta. 1869. S.N.-M. Leyenda: GOBIERNO PROVISIONAL. Pátina. MBC .	30,-
	450	1 Peseta. 1870 (*18-70). S.N.-M. MBC-/MBC .	30,-
	451	1 Peseta. 1870 (*18-73). D.E.-M. (Leves golpecitos). MBC+ .	35,-
	452	2 Pesetas. 1870 (*18-73). D.E.-M. MBC+ .	25,-
	453	2 Pesetas. 1870 (*18-73). D.E.-M. MBC/MBC+ .	20,-
	454	Lote 38 monedas 2 Pesetas. 1870 (*18-73). D.E.-M. A EXAMINAR. MBC- a MBC+ .	190,-
	455	Lote 2 monedas 2 pesetas. 1870 (*18-73 y 74). D.E.-M. (Leves golpecitos). MBC+ .	60,-
	456	Lote 10 monedas 2 Pesetas. 1870 (*18-74). Algunas estrellas no visibles. A EXAMINAR. MBC- a MBC+ .	55,-
	457	Lote 50 monedas 2 Pesetas. 1870 (*18-74). D.E.-M. A EXAMINAR. MBC- a MBC+ .	250,-
	458	Lote 4 monedas 2 Pesetas. 1870 (*18-70, 73, 74 y 75). S.N.-M y D.E.-M. A EXAMINAR. MBC- a MBC .	50,-
	459	Lote 5 monedas 2 Pesetas. 1869, 1870 (4). 1869 (*18-69), 1870 (*18-70), 1870 (*18-73), 1870 (*18-74), 1870 (*18-75). A EXAMINAR. MBC- a MBC+ .	30,-
F	460	5 Pesetas. 1870 (*18-70). S.N.-M. (Golpecitos). Pátina de monetario. EBC- .	80,-
	461	5 Pesetas. 1870 (*_8-70). S.N.-M. (Golpecitos). MBC .	12,-

REVOLUCIÓN CANTONAL

F	462	10 Reales. 1873. CARTAGENA. 14,96 grs. Soldadura con prendedor de ojal en anverso. ESCASA. (MBC).	100,-
---	-----	------------------------------------------------------------------------------------------------------------	-------

AMADEO I

F	463	5 Pesetas. 1871 (*18-71). S.D.-M. Pátina y brillo original. (Leves golpecitos). EBC .	100,-
---	-----	----------------------------------------------------------------------------------------------	-------

F	464	5 Pesetas. 1871 (*18-71). S.D.-M. Restos de brillo. (Leves golpecitos). EBC.	150,-
	465	5 Pesetas. 1871 (*18-71). S.D.-M. (Pequeños golpecitos). Pátina. EBC-.	40,-
	466	5 Pesetas. 1871 (*18-71). S.D.-M. (Golpecitos). EBC-.	40,-
	467	5 Pesetas. 1871 (*18-71). S.D.-M. (Golpecitos). MBC+.	20,-
	468	5 Pesetas. 1871 (*18-71). S.D.-M. (Golpecitos). MBC/MBC+.	15,-
	469	5 Pesetas. 1871 (*18-71). S.D.-M. Variante sin punto detrás de KILOG. (Pequeños golpecitos). MBC.	25,-
	470	5 Pesetas. 1871 (*18-71). S.D.-M. Variante base de la columna derecha más corta. MBC-/MBC.	20,-
F	471	5 Pesetas. 1871 (*18-73). D.E./S.D.-M. (Golpecitos). MBC.	210,-
	472	5 Pesetas. 1871 (*18-74). D.E.-M. Pátina. MBC+.	25,-
	473	5 Pesetas. 1871 (*18-75). D.E.-M. (Golpecitos). MBC+/EBC-.	30,-

ALFONSO XII

	474	50 Céntimos. 1885 (*8-6). M.S.-M. Pátina irisada en anverso. MBC+/MBC.	20,-
	475	1 Peseta. 1876 (*18-76). D.E.-M. (Peq. Golpecitos). Pátina. MBC.	45,-
	476	1 Peseta. 1882 (*18-82). M.S.-M. (Peq. Golpecitos). MBC/MBC+.	35,-
	477	1 Peseta. 1883 (*18-83). M.S.-M. (Peq. Golpecitos). MBC/MBC+.	35,-
F	478	1 Peseta. 1889 (*_-89). M.P.-M. (Múltiples hojitas). ESCASA. MBC-.	60,-
	479	20 Centavos de Peso. 1881. MANILA. MBC-.	35,-
	480	20 Centavos de Peso. 1883. MANILA. MBC.	35,-
	481	20 Centavos de Peso. 1884. MANILA. MBC-.	20,-
	482	Lote 15 monedas 2 Pesetas. 1882 (*18-82). M.S.-M. Estrellas visibles, alguna floja. A EXAMINAR. MBC- a EBC-.	75,-
	483	2 Pesetas. 1884 (*18-84). M.S.-M. MBC+.	20,-
	484	Lote 5 monedas 2 Pesetas. 1879, 1881, 1882, 1883, 1884. Algunas estrellas no visibles. A EXAMINAR. MBC- a MBC+.	35,-
	485	50 Centavos de Peso. 1885. MANILA. EBC.	30,-
	486	5 Pesetas. 1875 (*18-75). D.E.-M. Segunda estrella floja. (Golpecitos). EBC-.	40,-
	487	5 Pesetas. 1875 (*18-75). D.E.-M. (Leves golpecitos). MBC+.	30,-
	488	5 Pesetas. 1877 (*18-77). D.E.-M. (Golpe en segunda estrella y algo limpiada). MBC+.	15,-
	489	5 Pesetas. 1878 (*18-78). D.E.-M. (Leves rayitas). Pátina. MBC+.	18,-
	490	5 Pesetas. 1879 (*18-79). E.M.-M. (Pequeños golpecitos). MBC+.	35,-
	491	5 Pesetas. 1882/1 (*18-81). M.S.-M. (Golpecitos). Pátina. MBC+.	45,-
	492	5 Pesetas. 1882 (*18-82). M.S.-M. (Golpecitos). Pátina. MBC.	20,-
F	493	5 Pesetas. 1883 (*18-83). M.S.-M. Ligera pátina y brillo original. (Leves rayitas en anverso). EBC+.	350,-
	494	5 Pesetas. 1883 (*18-83). M.S.-M. (Leves golpecitos). MBC+.	18,-
	495	5 Pesetas. 1885 (*18-85). M.S.-M. (Leves rayitas). EBC-.	40,-
	496	5 Pesetas. 1885 (*18-85). M.S.-M. (Golpecitos). EBC-.	40,-
	497	5 Pesetas. 1885 (*18-85). M.S.-M. (Rayitas de limpieza). EBC-.	40,-

	498	5 Pesetas. 1885 (*18-86). M.S.-M. MBC+.	25,-
F	499	5 Pesetas. 1885 (*18-87). M.S.-M. (Restos de oxidaciones, algo limpiada). Restos de brillo original. EBC.	60,-
F	500	5 Pesetas. 1885 (*18-87). M.S.-M. El 7 de la segunda estrella flojo. (Golpecitos). Pátina de monetario. EBC.	75,-
	501	5 Pesetas. 1885 (*18-87). M.S.-M. (Leves golpecitos). Pátina. EBC-.	30,-
	502	5 Pesetas. 1885 (*18-87). M.S.-M. (Leves golpecitos). Restos de brillo original. EBC-.	40,-
	503	5 Pesetas. 1885 (*18-87). M.P.-M. (Golpecitos). MBC.	15,-
F	504	25 Pesetas. 1876 (*18-76). D.E.-M. (Levísimas rayitas). EBC.	375,-
F	505	25 Pesetas. 1877 (*18-77). D.E.-M. (Levísimas rayitas). EBC.	375,-
F	506	25 Pesetas. 1879 (*18-79). E.M.-M. (Rayitas y golpecitos). Leves restos de brillo original. EBC.	350,-
F	507	25 Pesetas. 1880 (*18-80). M.S.-M. Restos de brillo. EBC.	350,-
F	508	25 Pesetas. 1880 (*18-80). M.S.-M. (Leves manchitas). EBC.	375,-
F	509	25 Pesetas. 1880 (*18-80). M.S.-M. EBC-.	350,-
F	510	25 Pesetas. 1880 (*18-80). M.S.-M. (Golpecitos). EBC-.	375,-
F	511	25 Pesetas. 1880 (*18-80). M.S.-M. (Golpecitos). MBC+.	375,-
F	512	25 Pesetas. 1881 (*18-81). M.S.-M. Brillo original. EBC+.	350,-
F	513	25 Pesetas. 1881 (*18-81). M.S.-M. (Leves rayitas). EBC.	375,-
F	514	25 Pesetas. 1881 (*18-81). M.S.-M. EBC-.	375,-

ALFONSO XIII

	515	1 Centimo. 1911 (*1). P.C.-V. EBC.	35,-
	516	Lote 50 monedas 1 Centimo. 1906 (*6). S.L.-V. A EXAMINAR. MBC a EBC.	45,-
	517	Lote 17 monedas 2 Céntimos. 1904 (*04). S.M.-V. A EXAMINAR. MBC a EBC.	15,-
	518	Lote 30 monedas 2 Céntimos. 1905 (*05). S.M.-V. A EXAMINAR. MBC a EBC+.	25,-
	519	Lote 36 monedas 1 (20) y 2 Céntimos (16). 1906 y 1911 (*6) y (*11). S.L.-V. y P.C.-V. 20 x 1 Céntimo 1906 (*6) S.L.-V.; 16 x 2 Céntimos 1911 (*11) P.C.-V. Todas Brillo y Color Original. A EXAMINAR. SC.	100,-
	520	Lote 50 monedas 2 Céntimos. 1911 (*11). P.C.-V. A EXAMINAR. MBC a EBC+.	50,-
	521	50 Céntimos. 1889 (*8-9). M.P.-M. MBC.	25,-
	522	50 Céntimos. 1892/82 (*2-2). P.G. -M./M.P.-M. Corrección de ensayador visible en la parte superior de la G. AC-29. MBC/MBC+.	45,-
	523	50 Céntimos. 1894 (*9-4). P.G.-V. Brillo original. (Leves golpecitos). EBC+.	30,-
	524	50 Céntimos. 1894 (*9-4). P.G.-V. Brillo original. (Rayita en anverso). EBC+.	40,-
	525	50 Céntimos. 1896 (*9-6). P.G.-V. (Golpecitos). MBC+.	55,-
	526	50 Céntimos. 1904 (*0-4). S.M.-V. Brillo original. SC-.	25,-
	527	Lote 2 monedas 50 Céntimos. 1904. (*0-4) S.M.-V. y (*1-0) P.C.-V. A EXAMINAR. SC-.	25,-
	528	Lote 3 monedas 2 y 50 Céntimos (2). 2 Céntimos 1904 (*04) S.M.-V encapsulada por NN Coins como MS64, 50 céntimos (*9-4) P.G.-V. y 50 céntimos 1926. EBC- a SC.	15,-
F	529	1 Peseta. 1899 (*18-99). S.G.-V. Brillo original. SC-.	50,-
	530	1 Peseta. 1899 (*18-99). S.G.-V. (Algo limpiada). EBC+.	40,-

	531	1 Peseta. 1900 (*19-00). S.M.-V. (Leves golpecitos). EBC/EBC+ .	30,-
	532	1 Peseta. 1900 (*19-00). S.M.-V. EBC .	25,-
	533	Lote 2 monedas 1 Peseta. 1899 y 1900. (*18-99) S.G.-V. y (*19-00) S.M.-V. Las dos con ligera pátina y parte de brillo. EBC .	50,-
F	534	1 Peseta. 1901 (*19-01). S.M.-V. SC- .	60,-
	535	1 Peseta. 1901 (*19-01). S.M.-V. Encapsulada por NCV como AU58 (9957STMPAKYL). EBC .	30,-
F	536	1 Peseta. 1901 (*19-01). S.M.-V. EBC- .	60,-
F	537	1 Peseta. 1902 (*19-02). S.M.-V. Segunda estrella algo floja. (Levisimas rayitas). EBC+ .	100,-
	538	1 Peseta. 1903 (*19-03). S.M.-V. Encapsulada por NCV como AU55 (W6O178TFG5BX) (Golpecitos). EBC .	25,-
	539	Lote 2 monedas 1 Peseta. 1901 y 1903 (*19-01) y (*19-03). S.M.-V. A EXAMINAR. EBC .	50,-
	540	Lote 2 monedas 1 Peseta. 1899 y 1904. (*18-99) S.G.-V. y (*19-04) S.M.-V. Pátina y parte de brillo original. EBC- .	40,-
	541	2 Pesetas. 1891 (*18-91). P.G.-M. Cifras de las estrellas apenas visibles. (Rayitas). Pátina. ESCASA. MBC .	75,-
	542	2 Pesetas. 1892 (*-_-). P.G.-M. Estrellas anepígrafas. Pátina. MBC+ .	20,-
	543	2 Pesetas. 1892 (*18-92). P.G.-M. Ligera pátina. MBC .	20,-
	544	2 Pesetas. 1905 (*19-05). S.M.-V. Pátina y brillo original. SC- .	15,-
	545	2 Pesetas. 1905 (*19-05). S.M.-V. Brillo original. EBC+ .	12,-
	546	Lote 5 monedas 2 Pesetas. 1905 (*19-05). S.M.-V. A EXAMINAR. EBC- a EBC+ .	40,-
	547	Lote 13 monedas 2 Pesetas. 1905 (*19-05). S.M.-V. La mayoría con brillo original o bonita pátina. A EXAMINAR. EBC a SC- .	100,-
F	548	5 Pesetas. 1891 (*18-91). P.G.-M. (Golpecitos). Restos de brillo original. EBC-/EBC .	60,-
F	549	5 Pesetas. 1891 (*18-91). P.G.-M. (Leves rayitas). EBC-/EBC .	60,-
	550	5 Pesetas. 1891 (*18-91). P.G.-M. Restos de brillo. (Golpecitos). EBC- .	20,-
	551	5 Pesetas. 1891 (*18-91). P.G.-M. (Golpecitos). EBC- .	40,-
F	552	5 Pesetas. 1891 (*18-91). P.G.-M. EBC- .	40,-
	553	5 Pesetas. 1891 (*18-91). P.G.-M. (rayitas). Restos de brillo original. EBC- .	45,-
	554	5 Pesetas. 1892 (*18-92). P.G.-M. Encapsulada por NCV como AU53 (L96QL2HSY532). EBC- .	40,-
	555	5 Pesetas. 1893 (*18-93). P.G.-L. (Golpecitos y golpe en canto). MBC+ .	25,-
	556	5 Pesetas. 1894 (*18-94). P.G.-V. (Leves golpecitos). Pátina oscura e irisada. EBC- .	40,-
	557	5 Pesetas. 1894 (*18-94). P.G.-V. Pátina mate. EBC- .	40,-
	558	5 Pesetas. 1897 (*18-97). S.G.-V. Parte de brillo. Encapsulada por NCV como XF45 (RGFTLQSY1DP4). (Leves manchitas en reverso). EBC .	30,-
	559	5 Pesetas. 1897 (*18-97). S.G.-V. (Rayitas en anverso). Pátina y brillo original en anverso. EBC .	30,-
	560	5 Pesetas. 1897 (*18-97). S.G.-V. Pátina irregular en anverso. EBC .	30,-
	561	5 Pesetas. 1898 (*18-98). S.G.-V. Restos de brillo. (Leves rayitas y golpecitos). EBC .	25,-
	562	5 Pesetas. 1898 (*18-98). S.G.-V. Restos de brillo. (Golpecitos). EBC .	30,-
	563	5 Pesetas. 1898 (*18-98). S.G.-V. Pátina irregular. EBC .	30,-
	564	5 Pesetas. 1898 (*18-98). S.G.-V. (Golpecitos). (EBC) .	20,-
	565	5 Pesetas. 1898 (*18-98). S.G.-V. (Pátina irregular y golpecitos). (EBC) .	30,-

	566	5 Pesetas. 1898 (*18-98). S.G.-V. (Golpecitos). EBC-.	20,-
F	567	5 Pesetas. 1899 (*18-99). S.G.-V. (Leves rayitas). Restos de brillo original. SC-.	70,-
	568	5 Pesetas. 1899 (*18-99). S.G.-V. Brillo original. Ligera pátina en reverso. (Leves marquitas en anverso). SC-.	60,-
F	569	5 Pesetas. 1899 (*18-99). S.G.-V. (Leves golpecitos en anverso). Pátina de monetario antiguo, brillo original en anverso. EBC+.	50,-
	570	5 Pesetas. 1899 (*18-99). S.G.-V. Brillo original. Encapsulada por NCV como AU53 (59MFSU21DFTX). EBC.	30,-
	571	5 Pesetas. 1899 (*18-99). S.G.-V. EBC.	30,-
	572	5 Pesetas. 1899 (*18-99). S.G.-V. (Golpecitos). EBC-.	20,-
	573	5 Pesetas. 1899 (*18-99). S.G.-V. (Pátina y algunas hojitas). EBC-.	25,-
F	574	1 Peso. 1897. MANILA. S.G.-V. (Limpiada). EBC-.	90,-
F	575	1 Peso. 1897. MANILA. S.G.-V. (Golpecitos y limpiada). MBC.	50,-
	576	Medalla Proclamación. 17 Mayo 1902. MADRID. 15,4 grs. AR. Ø 29 mm. Con anilla. He-1. EBC-.	35,-

LOTES CENTENARIO

	577	Lote 17 cobres. 1870 a 1912. GOBIERNO PROVISIONAL, ALFONSO XII y ALFONSO XIII. Incluye 4 monedas 10 Céntimos, 4 monedas 5 Céntimos, 5 monedas 2 Céntimos y 4 monedas 1 Céntimo. A EXAMINAR. BC+ a EBC.	30,-
	578	Lote 20 monedas 1 Céntimo. 1870 y 1906. GOBIERNO PROVISIONAL y ALFONSO XIII. 10 Monedas 1 Céntimo 1870 O.M. y 10 monedas 1 Céntimo 1906 S.L.-V. A EXAMINAR. MBC+ a SC.	50,-
	579	Lote 45 monedas 1 (35) y 2 Céntimos (10). 1870, 1906 y 1911. GOBIERNO PROVISIONAL y ALFONSO XIII. Incluye: 25 monedas 1 Céntimo 1870 Barcelona O.M. (EBC a SC), varios restos de brillo y color originales; 10 monedas 1 Céntimo 1906 (*6) S.L.-V. brillo y color originales SC y 10 monedas 2 Céntimos 1911 (*11) P.C.-V. brillo y color originales SC. A EXAMINAR. EBC a SC.	120,-
	580	Lote 9 monedas 50 Céntimos. 1869 a 1926. GOBIERNO PROVISIONAL, ALFONSO XII y ALFONSO XIII. 1869 (*6-9) descolgada, 1870 (*7-0), 1880 (2) (*8-0), 1881 (*8-1), 1900 (*0-0), 1889 (*8-9), 1910 (*1-0) y 1926. A EXAMINAR. BC+ a SC.	150,-
	581	Lote 17 monedas 50 Céntimos. 1869 a 1926. 1869, 1880 (3), 1885, 1892 (4), 1894, 1900, 1904 (4), 1926 (2). A EXAMINAR. BC+ a EBC+.	40,-
	582	Lote 44 monedas 50 Céntimos. 1869 a 1926. GOBIERNO PROVISIONAL, ALFONSO XII y ALFONSO XIII. Diferentes fechas. 1869, 1870, 1889, 1892, 1894, 1896, 1900 y 1926. Muchas repetidas y mayoría de estrellas visibles. A EXAMINAR. BC+ a SC.	150,-
	583	Lote 24 monedas 1 Peseta. 1870 a 1902. GOBIERNO PROVISIONAL, ALFONSO XII y ALFONSO XIII. Diferentes fechas, algunas repetidas. A EXAMINAR. BC a EBC-.	150,-
	584	Lote 42 monedas 1 Peseta. 1869 a 1904. Algunas estrellas no visibles. A EXAMINAR. MBC- a MBC+.	120,-
	585	Lote 7 monedas 2 Pesetas. 1869, 1870 (3), 1879, 1881, 1882. Las de 1870 (*73, 74, 75). A EXAMINAR. MBC- a MBC+.	35,-
	586	Lote 40 monedas 2 Pesetas. 1869 a 1905. GOBIERNO PROVISIONAL, ALFONSO XII y ALFONSO XIII. Diferentes fechas. 1870 (*70, 73, 74, 75), 1879, 1881, 1883, 1884, 1889, 1892, 1905. Algunas estrellas visibles. A EXAMINAR. BC+ a EBC-.	180,-
	587	Lote 52 monedas 50 Céntimos (13), 1 (20) y 2 Pesetas (19). 1869 a 1926. GOBIERNO PROVISIONAL a ALFONSO XIII. Varias repetidas, algunas estrellas no visibles. Incluye además 2 monedas 40 Céntimos de Escudo 1866 Isabel II. A EXAMINAR. BC a EBC-.	100,-
	588	Lote 159 monedas 2 Pesetas. 1869 a 1905. GOBIERNO PROVISIONAL, ALFONSO XII y ALFONSO XIII. Diferentes fechas. 1869, 1870, 1879, 1881, 1882, 1883, 1884, 1889, 1892 y 1905. Muchas repetidas. Algunas estrellas visibles. En hojas de álbum. A EXAMINAR. BC a MBC+.	400,-
	589	Lote 22 monedas 5 Pesetas. 1870 a 1898. GOBIERNO PROVISIONAL a ALFONSO XIII. 1870, 1871 (*71, 74, 75), 1875, 76, 77, 78, 82, 83, 84, 85, 88, 89, 90, 91, 92, 93, 94, 96, 97, 98. Bastantes estrellas visibles. A EXAMINAR. MBC- a MBC+.	220,-
	590	Lote 26 monedas 5 Pesetas. 1870 a 1898. GOBIERNO PROVISIONAL, AMADEO I, ALFONSO XII y ALFONSO XIII. A EXAMINAR. BC+ a MBC+.	300,-

591	Lote 41 monedas 5 Pesetas. 1870 a 1898. GOBIERNO PROVISIONAL a ALFONSO XIII. 1870 (3), 1871 (9), 1875 (5), 1876 (3), 1877, 1878, 1883 (2), 1884 (2), 1885 (3), 1888 (3), 1889 (2), 1891, 1894, 1897, 1898 (4). Varias estrellas no visibles. A EXAMINAR. MBC- a MBC+.	410,-
592	Lote 47 monedas 50 Céntimos a 5 Pesetas. AMADEO I a ALFONSO XIII. Incluye 15 monedas 5 Pesetas, 9 monedas 2 Pesetas, 17 monedas 1 Peseta y 6 monedas 50 Céntimos. A EXAMINAR. BC a EBC-.	180,-
593	Lote 48 monedas 5 Pesetas. 1870 a 1898. GOBIERNO PROVISIONAL, AMADEO I, ALFONSO XII y ALFONSO XIII. Muchas fechas diferentes. Algunas estrellas visibles. En hojas de álbum. (La mayoría con rayitas de limpieza y una con anilla). A EXAMINAR. BC+ a MBC+.	500,-
594	Lote 52 monedas 50 Céntimos (10), 1 (13), 2 (24) y 5 Pesetas (5). 1870 a 1933. GOBIERNO PROVISIONAL a ALFONSO XIII. AR. Incluye 1 Peseta 1933 (*3-4) AR. A EXAMINAR. BC+ a SC.	200,-
595	Lote 78 monedas 5 Pesetas. 1870 a 1898. GOBIERNO PROVISIONAL, AMADEO I, ALFONSO XII y ALFONSO XIII. Muchas fechas diferentes. Algunas estrellas visibles. En hojas de álbum. A EXAMINAR. BC+ a MBC+.	800,-
596	Lote 92 monedas 1 Centimo a 5 Pesetas. 1870 a 1938. GOBIERNO PROVISIONAL, ALFONSO XII y XIII, II REPUBLICA. AR (60), AE, Br, Zinc. Lote de monedas de Centenario, destacan: (5x) 1 Peseta, (35x) 2 Pesetas (una falsa) y (20x) 5 Pesetas. Incluye también 9 monedas son de II Republica. Bastantes repetidas. En pequeño archivador de bandejas. IMPRESCINDIBLE EXAMINAR. BC+ a SC.	300,-

II REPÚBLICA

597	1 Peseta. 1933 (*3-4). Bonita pátina. EBC+.	15,-
598	Lote 5 monedas 1 Peseta. 1933 (*3-4). A EXAMINAR. EBC a SC-.	45,-
599	Lote 6 monedas 1 Peseta. 1933 (*3-4). AR. A EXAMINAR. EBC a SC-.	60,-

EMISIONES LOCALES GUERRA CIVIL

600	10 Céntimos. CAZALLA DE LA SIERRA. 3,43 grs. Latón. HG-233; Vti-L46. MBC.	25,-
F 601	25 Céntimos. MARCHENA. 10,96 grs. Latón. AC-45; Vti-L48. MBC.	70,-
602	25 Céntimos. MARCHENA. Latón. AC-45; Vti-L48. MBC-.	30,-
603	Lote 2 monedas 50 Céntimos y 1 Peseta. 1937. CONSEJO de SANTANDER, PALENCIA Y BURGOS. CuNi. Céntimos con PJR. AC-34, 35. MBC+ y EBC-.	40,-
604	Lote 3 monedas 50 Céntimos (2) y 1 Peseta. 1937. CONSEJO de SANTANDER, PALENCIA Y BURGOS. CuNi. 50 Céntimos con y sin PJR. A EXAMINAR. AC-33, 34, 36. MBC+ a EBC-.	45,-

ESTADO ESPAÑOL

605	5 Centimos. 1953. SC-.	25,-
606	Lote 8 monedas 5 (4) y 10 Céntimos (4). 1940, 1941, 1945 y 1953. Todas SC excepto 10 Céntimos 1940 EBC. A EXAMINAR. HG-238/45. EBC y SC.	75,-
607	Lote 3 monedas 10 Céntimos. 1940 y 1941 (2x). Las tres: PLVS con V. A EXAMINAR. HG-242a, 243a; VS-277.1. MBC+ a EBC.	75,-
608	Lote 64 monedas 5 (34) y 10 Céntimos (30). 1940, 1941, 1945 y 1953. La mayoría SC. 5 Céntimos: 5x 1940, 15x 1941, 13x 1945 y 1x 1953; 10 Céntimos: 1x 1940, 5x 1945 y 24x 1953.. A EXAMINAR. MBC a SC.	100,-
609	Lote 10 monedas 1 Peseta. 1944. A EXAMINAR. EBC a SC.	90,-
610	1 Peseta. 1947 (*19-48). EBC+.	45,-
611	1 Peseta. 1947 (*19-60). EBC/EBC+.	45,-
612	1 Peseta. 1947 (*19-54). EBC.	45,-
613	1 Peseta. 1947 (*19-54). EBC-.	20,-

	614	Lote 7 monedas 1 Peseta. 1947, 1953. 1947: (*52, 53). 1953 (*56, 60, 61, 62, 63). A EXAMINAR. EBC a SC.	100,-
	615	1 Peseta. 1953 (*19-61). (Dos leves manchitas en reverso). SC.	20,-
	616	Lote 17 monedas 1 Peseta. 1953 (*19-56) y 1963 (*19-63) (*19-56 y 19-63). 9x 1953 y 8x 1963. EBC+ a SC.	100,-
	617	Lote 95 monedas 2, 50 Pesetas. 1953 (*19-54 y 56). 55x (*19-54) y 50x (*19-56). Unas 50 monedas en conservación SC. En pequeño archivador de bandejas. A EXAMINAR. MBC a SC.	60,-
	618	Lote 80 monedas 5 Pesetas. 1949 (*19-50). En pequeño archivador de 6 bandejas. A EXAMINAR. EBC a SC.	50,-
	619	Lote 50 monedas 100 Pesetas. 1966 (*19-66). A EXAMINAR. EBC- a SC.	250,-
	620	Lote 17 monedas 100 Pesetas. 1966 (*66, 67, 68). MBC a EBC.	70,-
	621	Lote 69 monedas 100 Pesetas. 1966 (*19-66, 67 y 68). 24x (*19-66), 9x (*19-67) y 36x (*19-68). En álbum. MBC+ a EBC.	340,-
	622	Lote 50 monedas 100 Pesetas. 1966 (*19-66, 67, 68 y 70). 20x (*66), 10x (67), 10x (68) y 10x (70). A EXAMINAR. EBC- a SC.	250,-
	623	Serie 8 monedas 10 Céntimos a 100 Pesetas. (*71). En tira original F.N.M.T. La de 100 Pesetas (*19-70). PRUEBAS.	75,-
	624	5 Pesetas. 1957. *BA. MBC+.	35,-
F	625	Serie 3 monedas 5, 25 y 50 Pesetas. 1957 (*BA). I Exposición Iberoamericana Numismática y Medallística. Barcelona. A EXAMINAR. ESCASA. EBC+ a SC.	110,-
	626	Lote 5 series 6 monedas 10 Céntimos a 50 Pesetas. (*73). En carteritas originales F.N.M.T. (Algunos aluminios con posibles oxidaciones). PRUEBAS.	150,-
	627	Lote 4 series 6 monedas 10 Céntimos a 50 Pesetas. (*72, 73, 74 y 75). Serie completa de carteritas originales F.N.M.T. (Algunos aluminios con posibles oxidaciones). PRUEBAS.	90,-
	628	Lote 12 series 6 monedas 10 Céntimos a 50 Pesetas. (*72, 73, 74 y 75). Tres series completas en carteritas originales F.N.M.T. (Algunos aluminios con posibles oxidaciones). PRUEBAS.	250,-
	629	Lote 636 monedas 10 Céntimos a 5 pesetas. 1937 a 1966. Incluye: 9x 10 Céntimos, 161x 25 Céntimos 1937, 97x 50 Céntimos, 177x 1 peseta y 192x 5 Pesetas. En dos pequeños archivadores de bandejas. IMPRESCINDIBLE EXAMINAR. MBC a SC.	90,-
	630	Lote 190 monedas 1 (100), 5 (50) y 25 Pesetas (40). 1957 y 1966. En cuatro cartuchos originales F.N.M.T.: 2x 1 Peseta 1966 (*19-75), 1x 5 Pesetas 1957 (*75) y 1x 25 Pesetas 1957 (*74). (Uno abierto). A EXAMINAR. SC.	50,-
	631	Lote 106 monedas 25 (65) y 50 Pesetas (41). 1957 (*65 a 75). La gran mayoría en conservación SC. Incluye: 65x 25 Pesetas de (*65) a (*75) destacan 4x (*71); 41x 50 Pesetas (*58), (*59), (*65) y (*71). En pequeño archivador de bandejas. A EXAMINAR. EBC a SC.	150,-
	632	Lote cientos de monedas 10 Céntimos a 50 Pesetas. 1944 a 1966. En tres archivadores de bandejas grandes. Lote pesado, gastos de envío superiores a lo habitual. IMPRESCINDIBLE EXAMINAR. MBC a SC.	200,-
	633	Lote álbum de monedas y 6 cartuchos. En álbum monedas de 5 Céntimos a 50 Pesetas, alrededor de 90 monedas. Los cartuchos de 50 Céntimos alrededor de 50 monedas cada uno de fabricación artesana. A EXAMINAR. MBC- a EBC+.	40,-
	634	Lote 2 fichas de 2 y 10 Discos y 2 Pruebas 1 Peseta. 1948. TALLERES SAN CARLOS. NAVAL (Cádiz). AE. 2 y 10 Discos y 2 Pruebas de máquina naval coincidente y no coincidente. EBC.	20,-
F	635	Medalla-Reloj. 1955. CIR BARCELONA. Anv.: FRANCISCO FRANCO CAUDILLO DE ESPAÑA POR LA GRACIA DE DIOS. 1955. Su busto a derecha. Rev.: ESPAÑA UNA GRANDE LIBRE. Reloj cuerda manual Swiss Made (Necesita repaso). Con anilla. Ø 31 mm. Metal Dorado. EBC.	50,-

JUAN CARLOS I

F	636	5 Pesetas. 1975 (*80). ERROR del Mundial. HG-388a. SC.	90,-
F	637	5 Pesetas. 1975 (*80). ERROR del Mundial. HG-388a. EBC.	70,-
	638	25 Pesetas. 1995. ERROR: Castilla León sin la Y. JBM-91.2.1. EBC+.	40,-
	639	Lote 4 monedas 25 Pesetas. 1995. ERROR: Castilla León sin la Y. HG-476; JBM-91.2.1. EBC+.	120,-

640	50 Pesetas. 1990. ERROR DEL PANTÓGRAFO. Busto del rey y globo terráqueo más grandes. (Leve golpecito en reverso). HG-487; JBM-108.2.2. EBC+.	35,-
641	Lote 30 monedas 100 Pesetas. 1982. En presentaciones originales F.N.M.T. PRUEBAS.	40,-
642	Lote 6 series 2 monedas 1 y 200 Pesetas. 1987 (*E-87). III Exposición Nacional de Numismática con medalla conmemorativa. En carteras oficiales F.N.M.T. (Leves oxidaciones en aluminios). A EXAMINAR. PRUEBAS.	30,-
643	Serie 3 monedas 1, 5 y 25 Euro. 1997. HOMENAJE A LA AVIACIÓN ESPAÑOLA. AR. Maurice Farman, Nieuport y Plus Ultra. En estuche con certificados de 1 y 25 Euros. FDC.	135,-
644	Lote 4 estuches. 1987 a 1992. AE, AI, AR. Incluye: III Exposición de Numismática (E-87), XXV Aniv. Boda J. Carlos y Sofía (Así nace una moneda, 500 pts.), Madrid Capital Europea de la Cultura (200 pts. Ag.) y Bicentenario Carlos III (cobre y plata). Todos en estuche original. A EXAMINAR. SC y PROOF.	50,-
645	Lote centenarios de monedas 50 Céntimos a 500 Pesetas. 1975 a 1991. Casi todas en calidad SC. En dos archivadores de 9 bandejas grandes. Lote pesado, gastos de envío superiores a lo habitual. IMPRESCINDIBLE EXAMINAR. EBC a SC.	100,-
646	Lote 746 monedas. Incluye : 20x carteritas (*76), 12x carteritas (*77), 93x carteritas (*79), 9x carteritas ANE (*82), 3x carteritas mundial (*80 a 82); cartucho 1 Peseta 1975 (*19-77), cartucho 5 Pesetas 1984 y cartucho 25 Pesetas 1975 (*77). Los cartuchos y las carteritas *76, *77 y *79 todas F.N.M.T. Incluye tambien 3 medallas Calicó: 2x 1988 Sofía reina de las artes en PLATA y 1x III Salón ANE 1980 en AE. IMPRESCINDIBLE EXAMINAR. SC.	125,-
647	Lote 3 cartuchos y 50 monedas. 50 monedas 1 Peseta 1980 (*80) en cartucho del Banco Santander, 50 monedas 5 Pesetas 1980 (*81) en cartucho original F.N.M.T., 40 monedas 25 Pesetas 1980 (*81) en cartucho original F.N.M.T. y 50 monedas 50 Céntimos 1980 (*80). SC.	10,-
648	Lote 2710 monedas 1 (1850), 5 (700) y 25 Pesetas (160). 1975, 1982 y 1986. Todas en cartuchos originales F.N.M.T. Incluye: 1 Peseta 1975 (*19-76) (14), 1975 (*19-77) (19), 1982 (3) y 1986; 5 Pesetas 1975 (*76 (2), *77 (5), *78 (5) y *80 (2)) y 25 Pesetas 1975 (*77 (3) y *78). Varios de los cartuchos abiertos. IMPRESCINDIBLE EXAMINAR. Lote pesado, gastos de envío superiores a lo habitual. SC.	120,-
649	Lote 12 medallas Proclamación. 22 Noviembre 1975. F.N.M.T. 6x Busto del Rey a izquierda y 6x bustos sobrepuestos del Rey y la Reina a izquierda. SC.	35,-

OLIMPIADA BARCELONA '92

650	Serie 16 monedas 2.000 Pesetas. 1989, 90, 91, 92. AR. Series I, II, III y IV completas en plata. En estuches originales con certificados. FDC.	180,-
-----	------------------------------------------------------------------------------------------------------------------------------------------------	-------

V CENTENARIO

651	10.000 Pesetas. 1992. AR. Serie IV. En estuche original con certificado. PROOF.	75,-
652	Lote 4 series 100 a 10.000 Pesetas. 1989, 1990, 1991 y 1992. AR. Series II, III, y IV completas. De la Serie I falta la de 100 Pesetas. Total de 27 monedas. En estuches originales, con certificados. A EXAMINAR. FDC Brillo.	450,-

EMISIONES EN ECU

653	Lote 4 monedas 5 Ecu. 1989, 1990, 1991 y 1995. AR. A EXAMINAR. SC.	50,-
F 654	10 Ecu. 1989. 3,45 grs. AU. Plus Ultra. En estuche original con certificado. FDC.	145,-
F 655	Lote 2 monedas 5 y 100 Ecu. 1993. HOMENAJE A DON JUAN. 33,62 y 34,33 AU (900) grs. AR y AU. 100 Ecu tirada máxima 2.039 piezas. En estuche original, con certificados.. HG-615, 616. FDC.	1.550,-

LOTES Y COLECCIONES

656	Lote 161 monedas Pequeños cobres a Sestercio. MONEDAS HISPANICAS e IMPERIO ROMANO. AE. En álbum. IMPRESCINDIBLE EXAMINAR. MC a BC+.	50,-
-----	-------------------------------------------------------------------------------------------------------------------------------------	------

657	Lote 14 Cobres. MONEDA MEDIEVAL a MONARQUIA HISPÁNICA. Contiene Blanca Juan II Toledo, 3 monedas Blanca Enrique III Devilla y Toledo (2), 4 monedas Blanca Felipe II Cuenca, 3 monedas 2 Maravedís Burgos, Toledo y Cuenca y 3 monedas Diner Carlos I Girona. A EXAMINAR. MBC- a MBC+.	50,-
658	Lote 4 monedas 1/2 Real y 1 Real (3). MONARQUIA HISPÁNICA. AR. A CLASIFICAR. BC a MBC-.	25,-
659	Lote 3 monedas 1/2 Croat. FELIPE II y FELIPE III. BARCELONA. El de Felipe II es 1 Croat recortado. Un 1/2 Croat no identificado. A EXAMINAR. BC a MBC+.	35,-
660	Lote 4 monedas macuquinas 2 Reales. (Oxidaciones limpiadas). IMPRESCINDIBLE EXAMINAR. RC a BC-.	40,-
661	Lote 4 monedas macuquinas 2 Reales. Fechas no visibles. (Oxidaciones limpiadas). IMPRESCINDIBLE EXAMINAR. RC a BC-.	40,-
662	Lote 3 monedas macuquinas 2 Reales. Fechas no visibles. (Oxidaciones limpiadas). IMPRESCINDIBLE EXAMINAR. RC a BC-.	30,-
663	Lote 19 monedas Dineros. VARIOS REYES. FELIPES Y CARLOS. GIRONA. AE. A EXAMINAR. RC a MBC.	30,-
664	Lote 6 Cobres. REYES CATÓLICOS, FELIPE II, FELIPE III y GUERRA DELS SEGADORS. AE. Incluye un diner de Vic de la Guerra dels Segadors, una senyal de Lleida, 2 cuartos de cuenca resellados de 4 maravedís y 2 Maravedís de Granada Felipe II, Menut de Vic de Felipe III y 2 Maravedís de Sevilla de los Reyes Católicos. A EXAMINAR. MBC- a MBC.	50,-
665	Lote 67 monedas Cobres. VARIOS REYES ÉPOCA DE LOS AUSTRIAS. AE. Gran mayoría maravedís resellados. A EXAMINAR. RC a MBC.	30,-
666	Lote 30 cobres resellados. MONARQUIA HISPÁNICA. A EXAMINAR. BC+ a MBC-.	40,-
667	Lote 25 monedas Dineros y Ardits. VARIOS REYES. AE. De Catalunya y Aragón de la época de los Austrias. A EXAMINAR. BC a MBC+.	70,-
668	Lote 28 monedas Diner a 4 Reales. MONEDA MEDIEVAL a ISABEL II. AR y Ve. Incluye Diner de Montpellier anonimo (Cru. VS-163) o Dirham por identificar. A EXAMINAR. BC a MBC-.	100,-
669	Lote 41 monedas. FELIPE V a ISABEL II. AR. De varios valores, bastantes tamaño pequeño. Incluye un par de reproducciones de época en metal plateado de Isabel II. (Bastantes con perforación). IMPRESCINDIBLE EXAMINAR. RC a MBC.	80,-
670	Lote 131 monedas cobre. REYES CATOLICOS a ALFONSO XII. Destaca 1/2 Real (5 Decimas) 1848. A EXAMINAR. RC a MBC.	75,-
671	Lote 135 monedas. 1869 a 1904. GOBIERNO PROVISIONAL, ALFONSO XII, ALFONSO XIII a JUAN CARLOS I. Incluye pequeña colección de monedas de 1 Peseta de muchas fechas diferentes y con la mayoría de estrellas no visibles. 10 monedas 50 céntimos, 3 monedas 100 Pesetas 1966 y algunas del Estado Español y Juan Carlos I. En álbum. A EXAMINAR. BC a MBC-.	150,-
672	Lote 49 monedas 1 Maravedí a 100 Pesetas. FELIPE IV a ESTADO ESPAÑOL. AR (22) y AE (27). Restos finales de colección. Contiene plata y cobre: Maravedís, cuartos y pesetas. IMPRESCINDIBLE EXAMINAR. BC a EBC.	150,-
673	Lote 125 monedas 1 Céntimo a 100 Pesetas. 1870 a 1966. GOBIERNO PROVISIONAL A ESTADO ESPAÑOL. AE, Ni y AR. En álbum, las páginas no corresponden con las tiras. A EXAMINAR. MBC- a EBC.	25,-
674	Lote 282 monedas 25 Céntimos. 1925, 1927, 1934 y 1937. ALFONSO XIII, II REPUBLICA y ESTADO ESPAÑOL. Incluye: 12x 1925, 11x 1927, 9x 1934 y 250x 1937. A EXAMINAR. MBC a EBC.	30,-
675	Lote 22 monedas 5 (17), 100 (4) y 2.000 Pesetas. 1871 a 1994. CENTENARIO DE LA PESETA, ESTADO ESPAÑOL y JUAN CARLOS I. AR. Contiene 17 monedas 5 Pesetas (Amadeo I, Alfonso XII y Alfonso XIII) 4 monedas 100 Pesetas (*66, 67, 70) y 2.000 Pesetas 1994. A EXAMINAR. MBC- a SC.	200,-
676	Lote 53 monedas. Siglo XX. ESTADO ESPAÑOL y JUAN CARLOS I. Todas con pequeños ERRORES de acuñación: cospel desplazado, doble segmento, troquel roto, leves marcas.... A EXAMINAR. MBC- a SC.	30,-
677	Lote 180 monedas. ESTADO ESPAÑOL y JUAN CARLOS I. Variantes y errores de acuñación. En álbum. IMPRESCINDIBLE EXAMINAR. BC+ a EBC+.	150,-
678	Lote cientos de monedas. ESTADO ESPAÑOL y JUAN CARLOS I. CAJITA conteniendo cientos de monedas de Franco y Juan Carlos I. También alguna carterita y un par de billetes. A EXAMINAR.	libre,-
679	Lote miles de monedas. ESTADO ESPAÑOL y JUAN CARLOS I. Al, Br, AlBr, Ni. Gran acumulación de monedas circulantes españolas, principalmente de Estado Español y Juan Carlos I, la mayoría en conservación SC. Incluye 36 cartuchos originales F.N.M.T.: 6 de 1 Peseta de Estado Español y 30 de Juan Carlos: 28 de 1 Peseta y 2 de 2 Pesetas. Lote MUY pesado, gastos de envío superior a lo habitual. IMPRESCINDIBLE EXAMINAR. MBC a SC.	100,-

680	Lote 11 monedas. 1869 a 1996. CENTENARIO a MONEDA EXTRANJERO. AR. Incluye 3 monedas 5 pesetas 1871, 1889, 1891 2 monedas 2 Pesetas 1869 y 1879, 1 peseta 1904, 100 pesetas 1966 (*67), 2 monedas 2.000 pesetas 1994 y 1996, 25 Pesos 1968 México y 10 Mark 1972. A EXAMINAR. BC+ a SC.	60,-
681	Lote 130 monedas, 19 billetes y 3 medallas. 1870 a 1993. GOBIERNO PROVISIONAL a JUAN CARLOS I y DIVERSOS PAÍSES. Al, AE, Br, Ni, CuNi, AR (3). Destaca set de Canadá de 1980. Incluye monedas de Canadá, Croacia y otros países. Los billetes de 1 a 100 Pesetas y de 1925 a 1970.. IMPRESCINDIBLE EXAMINAR. BC a PROOF.	20,-
682	Lote alrededor 250 monedas. Siglo XIX-XX. CENTENARIO ESPAÑOL a MONEDA EXTRANJERA. AR, Cuni, zinc. Destaca plata del centenario, 5 monedas 100 Pesetas 1966 Estado Español, 78 monedas 2.000 Pesetas (18 en presentaciones originales), 2 monedas 20 crowns 1997 Turks y Caicos, 2 monedas 1 Dollar Hong Kong 1997 y 1 moneda 5 Ecu. IMPRESCINDIBLE EXAMINAR. BC+ a FDC.	775,-
683	Lote centenares de monedas, 12 medallas, 3 billetes y 42 billetes locales. 1938 a 1975. ESTADO ESPAÑOL, JUAN CARLOS I, BILLETES y BILLETES LOCALES. Final de colección. Incluye casi un millar de monedas Estado Español 25 Céntimos a 50 Pesetas (incluye 3 cartuchos 1 pta (*19-74)), 12 medalla Juan Carlos I 1975 proclamación F.N.M.T. Ø 79 mm. AE, 3 billetes 100 Pesetas 1938 Casa del Cordón Series A, B y C Ed-432 MBC+ y 42 billetes 1 Pesseta C.M. de Ripoll AT-2133, muchos correlativos. IMPRESCINDIBLE EXAMINAR. <i>Lote pesado, gastos de envío superiores a lo habitual.</i> BC+ a SC.	100,-
684	Lote 11 monedas, 1 Set y 4 medallas. ESTADO ESPAÑOL a MEDALLAS. AR. Contiene 2 monedas 1 Ecu 1989 Rapto de Europa, 5 Ecu 1989 Carlos V, 2 monedas 2.000 Pesetas Olimpiada BCN' 92 emblema olímpico, 3 monedas 2.000 pesetas 1994 y 1995, 1 Onza de plata pura 1975, 2 monedas 12 Euro 2004 y 2005, un set 12 monedas de Japón y 4 medallas (Una de Cobi y tres de la Expo 92 de Sevilla. A EXAMINAR. SC a PROOF.	120,-
685	Lote centenares monedas 50 Céntimos a 100 Pesetas y 70 piezas Fichas Cooperativas, Medallas, Insignias... Siglo XX. ESTADO ESPAÑOL, JUAN CARLOS I, FICHAS COOPERATIVAS, MEDALLAS e INSIGNIAS. Incluye cartuchos y bolsitas originales F.N.M.T. (algunos abiertos o rotos) 1957 a 1997. Incluye también 9 Fichas Cooperativa Obrera San Juan Horta, 14 Insignias (Expo Barcelona 1929, Falangistas, Auxilio Social...), 6 Jetones, 23 Medallas españolas y 18 Medallas extranjeras. <i>Lote pesado, gastos de envío superiores a lo habitual.</i> BC+ a SC.	100,-

MONEDAS EXTRANJERAS

ESTADOS ALEMANES

686	5 Mark. 1903-A. WILHELM II. PRUSIA. 27,6 grs. AR. (Golpecitos). KM-523. MBC.	20,-
-----	-------------------------------------------------------------------------------------	------

ALEMANIA

687	Lote 2 monedas 3 Reichsmark. 1929-A, 1930-A. WEIMAR REPUBLIC. AR. Bicentenario G. Lessing y 700 Aniv. Von Der Vogelweide. (La de 1930 grieta de acuñación en R/). ESCASAS. KM-60, 69. SC- .	50,-
688	Lote 20 monedas 10 Mark. Siglo XX. AR. A EXAMINAR. SC.	100,-

AUSTRALIA

F	689	1/2 Penny. 22 Junio 1854. T.W. Thomas & Co. MELBOURNE. 8 grs. AE. ESCASA. KM-Tn248. EBC- .	210,-
	690	1/2 Penny. 1858. PROFESSOR HOLLOWAY. LONDON. 8,28 grs. AE. (Hojitas). KM-Tn277.1. MBC+.	45,-
	691	Penny. 1857. PROFESSOR HOLLOWAY. LONDON. 15,85 grs. AE. KM-Tn278.1. MBC+.	35,-
F	692	Penny. (1862). R. PARKER. GEELONG, VICTORIA. 14,97 grs. AE. KM-Tn176. EBC- .	120,-
	693	3 Pence. 1912. GEORGE V. 1,39 grs. AR. Pátina. KM-24. MBC+.	20,-
	694	30 Dollars. 2000. 1 Kg grs. AR. Olimpiada Sydney 2000. En estuche original. KM-520. PROOF.	600,-

AUSTRIA

	695	3 Kreuzer. 1546. FERNANDO I, INFANTE DE ESPAÑA. BRESLAU. 2,02 grs. AR. Ex H.D. Rauch 21-02-2019 n° 1018. ESCASA. (MBC).	40,-
--	-----	-------------------------------------------------------------------------------------------------------------------------	------

	696	Lote 40 monedas 50 (20) y 100 Schilling (20). Siglo XX. AR. Todas diferentes. A EXAMINAR. SC.	250,-
F	697	1 Ducat. 1915. FRANZ JOSEPH I. 3,46 grs. AU. Reacuñación oficial (Restrike). (Probablemente estuvo engarzada). Fr-494; KM-2267. EBC-.	140,-
F	698	4 Ducat. 1915. FRANZ JOSEPH I. 13,93 grs. AU (986). Reacuñación oficial (Restrike). (Golpecitos). Fr-488; KM-2276. SC.	700,-

BÉLGICA

	699	5 Francs. 1875. LEOPOLD II. 24,78 grs. AR. (Rayitas). KM-24. MBC.	18,-
F	700	20 Francs. 1876. LEOPOLD II. 6,42 grs. AU. Posición A. Fr-412; KM-37. MBC+.	300,-
F	701	5 y 50 Ecu. 1987. 17,25 grs. AU, AR. Carlos V. Fr-427; KM-166, 167. SC y PROOF.	725,-

BRASIL

	702	2.000 Reis. 1882. PEDRO II. 25,35 grs. AR. (Golpecitos). KM-485. MBC+/EBC-.	30,-
--	-----	-----------------------------------------------------------------------------	------

BULGARIA

	703	5 Leva. 1885. ALEXANDER I. 24,89 grs. AR. KM-7. MBC+.	30,-
--	-----	-------------------------------------------------------	------

CANADÁ

	704	Serie 28 monedas 5 (14) y 10 Dólares (14). 1973 a 1976. AR. Olimpiada Montreal '76. Colección completa. En estuche de madera con certificados. SC.	350,-
	705	100 Dollars. 1997. 13,34 grs. AU (58, 33). Graham Bell. En estuche con certificado. Fr-38; KM-287. PROOF.	370,-

CHILE

F	706	100 Pesos. 1951. 20,3 grs. AU. (Leves golpecitos). KM-175. EBC.	925,-
F	707	100 Pesos. 1952. 20,31 grs. AU. (Golpe de punzón en reverso). KM-175. EBC.	925,-

CHINA

	708	Lote de 6 monedas tipo Cash. Fe. A identificar. IMPRESCINDIBLE EXAMINAR. BC a MBC.	50,-
	709	10 Yuan. 1990. 31,04 grs. AR. Panda. KM-276. SC.	40,-

CUBA

	710	1 Peso. 1934. 26,48 grs. AR. Tipo ABC. KM-22. MBC+.	25,-
	711	1 Peso. 1935. 26,58 grs. AR. Tipo ABC. (Algo limpiada). KM-22. MBC+.	25,-
	712	1 Peso. 1939. 26,67 grs. AR. Tipo ABC. KM-22. EBC-.	25,-
	713	Lote 5 monedas 1 Peso. 1915, 1916, 1932, 1933, 1934. AR. KM-15.2. MBC a EBC-.	90,-
	714	1 Peso. 1953. 26,64 grs. AR. Centenario José Martí. (Leves rayitas y golpecitos en anverso). pátina de monetario en anverso. KM-29. EBC-.	30,-
	715	Lote 4 monedas 10 Pesos. 1989, 1990. AR. Descubrimiento de America: Tierra tierra, tirada máxima: 8.855 piezas (2), Arribo a Cuba, tirada máxima: 10.000 piezas. Encuentro con los aborígenes, tirada máxima: 10.000 piezas. En estuches originales con certificados. KM-249.1, 252.1 (2), 256.1. PROOF.	100,-

F 716	2 Pesos. 1916. 3,35 grs. AU. José Martí. Fr-6; KM-17. EBC.	200,-
717	20 Pesos. 1989. 62,2 grs. AR. 30 Aniversario Marcha hacia la victoria. KM-171. PROOF.	40,-

EGIPTO

718	20 Piastras. 1335 d.H. (1917). HUSSEIN KAMIL. 27,45 grs. AR. KM-321. MBC+.	20,-
719	Lote 2 monedas 10 y 20 Piastras. 1923. FUAD I. AR. KM-337, 338. MBC a MBC+.	65,-

ESTADOS UNIDOS

720	Lote 255 monedas 5 Cent. 1883 a 2012. CuNi, Zinc. Colección de monedas de valor 5 Cent de diferentes años y cecas. En álbum. A EXAMINAR. KM-112, 113, 192, 192a, A192, 368, 369, 381. BC+ a PROOF.	100,-
721	1/2 Dollar. 1920. 12,43 grs. AR. 300 aniversario Pilgrim. KM-1471. EBC.	35,-
722	1/2 Dollar. 1951. 12,36 grs. AR. Booker T. Washington y George Washington Carver. KM-200. EBC-.	18,-
723	Lote 5 monedas 1/4 (2) y 1/2 Dollar (3). 1934 a 1968. AR. 2 monedas 1/4 Dollar tipo Washington 1934 Denver y 1960 y 3 monedas 1/2 Dollar tipo Kennedy 1964 Denver y 1968 Denver (2). KM-164, 202, 202a. BC+ a EBC.	20,-
724	Lote 5 monedas Half Dollar. 1943 a 1964. AR. Standing Liberty 1943, 1944, 1945 Y 1946 y Kennedy 1964. A EXAMINAR. MBC- a MBC+.	60,-
725	1 Dollar. 1878. 26,59 grs. AR. Tipo Morgan. Pátina. KM-110. EBC-.	20,-
726	1 Dollar. 1879. 26,41 grs. AR. Tipo Morgan. (Golpecitos y rayitas). KM-110. MBC.	15,-
727	1 Dollar. 1881-S. SAN FRANCISCO. 26,72 grs. AR. Tipo Morgan. Ligera pátina. KM-110. EBC+.	25,-
728	1 Dollar. 1882. 26,59 grs. AR. Tipo Morgan. (Rayitas). KM-110. MBC+.	15,-
729	1 Dollar. 1883. 26,5 grs. AR. Tipo Morgan. (Rayitas). Pátina. KM-110. MBC+.	15,-
730	1 Dollar. 1884-O. NEW ORLEANS. 26,72 grs. AR. Tipo Morgan. KM-110. EBC.	25,-
731	1 Dollar. 1885. 26,63 grs. AR. Tipo Morgan. (Golpecitos). KM-110. EBC-.	20,-
732	1 Dollar. 1885. 26,53 grs. AR. Tipo Morgan. KM-110. MBC+.	15,-
733	1 Dollar. 1886. 26,64 grs. AR. Tipo Morgan. KM-110. EBC.	20,-
734	1 Dollar. 1886. 26,65 grs. AR. Tipo Morgan. KM-110. EBC-/MBC+.	20,-
735	1 Dollar. 1889. 26,7 grs. AR. Tipo Morgan. KM-110. EBC-.	20,-
736	1 Dollar. 1890. 26,71 grs. AR. Tipo Morgan. KM-110. EBC-.	20,-
737	1 Dollar. 1891. 26,71 grs. AR. Tipo Morgan. (Leves rayitas). KM-110. MBC+.	18,-
738	1 Dollar. 1892-O. NEW ORLEANS. 25,97 grs. AR. Tipo Morgan. KM-110. BC+.	15,-
739	1 Dollar. 1899-O. NEW ORLEANS. 26,66 grs. AR. Tipo Morgan. KM-110. MBC+.	18,-
740	1 Dollar. 1900. 26,7 grs. AR. Tipo Morgan. (Leves rayitas). Pátina. KM-110. EBC.	20,-
741	1 Dollar. 1900-O. NEW ORLEANS. 26,6 grs. AR. Tipo Morgan. KM-110. MBC+.	18,-
742	1 Dollar. 1901-O. NEW ORLEANS. 26,46 grs. AR. Tipo Morgan. KM-110. MBC.	15,-
743	1 Dollar. 1921. 26,68 grs. AR. Tipo Morgan. KM-110. EBC.	20,-
744	1 Dollar. 1921-S. SAN FRANCISCO. 26,67 grs. AR. Tipo Morgan. (Rayitas). KM-110. EBC-/EBC.	20,-
745	1 Dollar. 1921. 26,68 grs. AR. Tipo Morgan. (Limpiada). KM-110. EBC-.	20,-
746	1 Dollar. 1921-D. DENVER. 26,64 grs. AR. Tipo Morgan. Pátina. KM-110. EBC-.	20,-

	747	1 Dollar. 1922-S. SAN FRANCISCO. 26,75 grs. AR. Tipo Peace. KM-150. EBC.	20,-
	748	1 Dollar. 1923. 26,59 grs. AR. Tipo Peace. (Rayitas). KM-150. EBC.	20,-
	749	1 Dollar. 1923. 26,61 grs. AR. Tipo Peace. (Golpecitos). KM-150. MBC+.	15,-
	750	1 Dollar. 1924. 26,65 grs. AR. Tipo Peace. Pátina. KM-150. MBC+.	15,-
	751	Lote 2 monedas 1 Dollar. 1971-S y 1976-S. SAN FRANCISCO. AR. KM-203a, 206a. SC- y PROOF.	25,-
	752	1 Dollar. 1984-S. SAN FRANCISCO. AR. Los Angeles: Memorial Coliseum. En presentación original. KM-210. PROOF.	20,-
	753	Lote 7 monedas 1 Dollar. 1986 1992. AR. Walking liberty. Todas fechas diferentes. KM-273. SC.	100,-
	754	1 Dollar. 2000. 31,2 grs. AR. Walking Liberty. KM-273. SC-.	20,-
	755	Lote 10 monedas Dime a 1 Dollar. Siglo XX. AR. Diferentes. Incluye moneda plata Imperio Otomano tamaño duro. A EXAMINAR. MBC- a EBC.	130,-
	756	Lote 139 monedas Dime a Dollar. Siglo XX. AR y CuNi. Una cuarentena en plata. Muchas SC. En álbum. A EXAMINAR. MBC a SC.	200,-
F	757	Reproducción 5 Dollars. 1914. PHILADELPHIA. 8,36 grs. AU (860) Indian Head. Tipo Fr-151; Tipo KM-129. EBC-.	350,-

ETIOPÍA

F	758	400 Birr. 1980. 17,14 grs. AU. Año Internacional del Niño. Tirada máxima: 3.387 piezas. Fr-41; KM-60. PROOF.	800,-
---	-----	--------------------------------------------------------------------------------------------------------------	-------

FILIPINAS

	759	1 Peso. 1908-S. SAN FRANCISCO. 19,84 grs. AR. Pátina de monetario antigua. KM-168. EBC-.	25,-
--	-----	------------------------------------------------------------------------------------------	------

FRANCIA

	760	Lote 3 monedas Denier Parisis, Hardi de Bretagne y Doble Tournois du Dauphine. Siglos XV-XVI. ENRIQUE VI, CARLOS VIII y FRANCISCO I. 1,84, 0,91 y 0,76 grs. Ve. Incluye: Denier Parisis Enrique VI (1422-1453) HERI coronada debajo lis y leopardo / Cruz flordelisada; Hardi de Bretagne Carrlos VIII (1483-1498) (Nantes) y Doble Tournois du Dauphine Francisco I (1515-1547) Dos flores de lis y delfín dentro orla trebulada / Cruz dentro orla lobulada. 1er tipo. (Pequeña grieta). A EXAMINAR. Dup-448, 599, 871. BC+ a MBC-.	100,-
F	761	Teston. 1627. CHARLES IV. NANCY. LORRAINE. 8,54 grs. AR. KM-45 (Germany). MBC-/MBC.	60,-
F	762	5 Francs. 1811-A. NAPOLEON EMPEREUR. PARIS. 24,87 grs. AR. (Algo limpiada). Ligera pátina. KM-694.1. EBC-.	60,-
F	763	5 Francs. 1822-A. LOUIS XVIII. PARIS. 24,98 grs. AR. (Limpiada). KM-711. EBC-.	50,-
	764	25 Centimes. 1940. 4,08 grs. Ni. KM-867b. SC-.	30,-
	765	5 Francs. 1849-A. PARIS. 24,63 grs. AR. KM-756.1. MBC.	15,-
	766	5 Francs. 1849-A. II REPÚBLICA. 24,56 grs. AR. ESCASA. KM-761.1. MBC-.	30,-
	767	5 Francs. 1850-A. PARIS. 24,6 grs. AR. (Golpecitos). KM-761.1. MBC.	20,-
F	768	5 Francs. 1871-K. III REPÚBLICA. 24,8 grs. AR. ESCASA. KM-332.8. MBC+/MBC.	50,-
	769	5 Francs. 1877-A. PARIS. 25,03 grs. AR. Grupo Hércules. Pátina. KM-820.1. EBC-.	20,-
	770	10 Francs. 1965. 25 grs. AR. Bonita pátina irisada. KM-932. EBC+.	12,-
	771	10 Francs. 1965. 25 grs. AR. KM-932. EBC.	12,-
	772	50 Francs. 1974. 29,83 grs. AR. Grupo Hércules. KM-941.1. SC-.	15,-
	773	50 Francs. 1975. 29,83 grs. AR. Grupo Hércules. KM-941.1. SC-.	15,-

	774	50 Francs. 1976. 30,06 grs. AR. Grupo Hércules. KM-941.1. SC-.	15,-
	775	50 Francs. 1977. 29,97 grs. AR. Grupo Hércules. Pátina. KM-941.1. SC-.	15,-
	776	50 Francs. 1977. 29,88 grs. AR. Grupo Hércules. KM-941.1. SC-.	15,-
	777	50 Francs. 1978. 29,94 grs. AR. Grupo Hércules. KM-941.1. SC-.	15,-
	778	50 Francs. 1979. 29.82 grs. AR. Grupo Hércules. KM-941.1. SC-.	15,-

GHANA

F	779	2 Pounds. 1960. 15,96 grs. AU. Dia de la República. ESCASA. KM-M5, X-1. SC.	800,-
---	-----	-----------------------------------------------------------------------------	-------

GRAN BRETAÑA

	780	Lote 5 monedas Farthing (2) y 1/2 Penique (3). 1839 a 1897. VICTORIA. AE y Br. Incluye: 2x Farthing 1839, 3x 1/2 Penique 1861, 1895 y 1897. A EXAMINAR. KM-725, 748,1 y 789. MBC+ a EBC.	50,-
	781	Lote 2 monedas 6 Pence y Shilling 1927, 1933. GEORGE V. AR. KM-828, 833. MBC- a EBC-.	30,-
F	782	Double Florin. 1887. VICTORIA. 22,58 grs. AR. (Algo limpiada, leves golpecitos). KM-763. EBC.	50,-
F	783	Double Florin. 1889. VICTORIA. 22,59 grs. AR. (Leves golpecitos). KM-763. EBC.	50,-
F	784	Sovereign. 1895. VICTORIA. 7,95 grs. AU. (Leves rayitas). Fr-396; KM-785. MBC+.	375,-
F	785	Sovereign. 1913. GEORGE V. 7,97 grs. AU. Fr-404; KM-820. EBC.	375,-
F	786	Sovereign. 1966. ELISABETH II. 7,97 grs. AU. Fr-415; KM-908. SC.	350,-
F	787	Sovereign. 1966. ELISABETH II. 7,97 grs. AU. Fr-415; KM-908. SC.	350,-
F	788	Sovereign. 1967. ELIZABETH II. 7,98 grs. AU. (Raya en anverso). Fr-415; KM-908. SC.	375,-
F	789	Sovereign. 1968. ELIZABETH II. 7,99 grs. AU. Fr-415; KM-908. SC.	375,-

GRECIA

F	790	20 Lepta. 1831. JOHN KAPODISTRIAS. 28,87 grs. AE. (Oxidaciones). ESCASA. KM-11. MBC-.	90,-
---	-----	---------------------------------------------------------------------------------------	------

HOLANDA - PAÍSES BAJOS

	791	2-1/2 Gulden. 1872. WILLEM III. 24,85 grs. AR. (Rayitas y golpecitos). KM-82. MBC+/EBC-.	30,-
	792	2-1/2 Gulden. 1873. WILLEM III. 24,87 grs. AR. (Golpecitos). KM-82. EBC-.	25,-

ESTADOS ITALIANOS

	793	1 Grano. 1716. VITTORIO AMADEO II. SICILIA. DDAC/CP. 5,64 grs. AE. KM-84. MBC+/MBC.	45,-
	794	1 Grano. 1777. FERDINANDO III. SICILIA. GLC. 4,55 grs. AE. KM-195. MBC/MBC-.	35,-
	795	1 Grano. 1780. FERDINANDO III. SICILIA. GLC. 4,53 grs. AE. (Oxidaciones). KM-198. MBC.	45,-
	796	2 Grani. 1779. FERDINANDO III. SICILIA. GLC. 8,67 grs. AE. KM-197. MBC-.	45,-
F	797	2 Grani. 1793. FERDINANDO III. SICILIA. Nd-OV. 8,53 grs. AE. ESCASA. KM-223. MBC.	90,-
	798	2 Grani. 1795. FERDINANDO III. SICILIA. Nd-OV. 9,08 grs. AE. KM-230. MBC-.	35,-
	799	10 Quattrini. 1853. LEOPOLDO II. TOSCANA. 2,02 grs. AE. C-66. EBC-.	45,-

	800	1 Centesimo. 1859. II GOBIERNO PROVISIONAL. TOSCANA. 0,97 grs. AE. C-81. MBC+ .	20,-
	801	2 Centesimi. 1859. II GOBIERNO PROVISIONAL. TOSCANA. 1,98 grs. AE. (Leves golpecitos). C-82. MBC+ .	20,-
	802	5 Centesimi. 1859. II GOBIERNO PROVISIONAL. TOSCANA. 4,9 grs. AE. C-83. EBC- .	35,-
	803	2 Soldi. 1804. CARLO LUDOVICO DI BORBONE. TOSCANA. 4,31 grs. AE. ESCASA. C-46; MIR-429. MBC .	45,-
	804	10 Soldi. 1821. FERNANDO III. TOSCANA. 1,82 grs. AR. C-56. MBC- .	35,-
	805	1/2 Paolo. 1857. LEOPOLDO II. TOSCANA. 0,8 grs. AR. (Rayitas). C-68a. MBC- .	25,-
F	806	Paolo. 1831. LEOPOLDO II. TOSCANA. 2,54 grs. AR. C-70. MBC- .	55,-
F	807	Fiorino. 1828. LEOPOLDO II. TOSCANA. 6,74 grs. AR. ESCASA. C-72. MBC- .	90,-
F	808	Fiorino. 1847. LEOPOLDO II. TOSCANA. 6,74 grs. AR. ESCASA. C-72a. MBC-/MBC .	75,-

ITALIA

	809	5 Lire. 1872-M BN. VITORIO EMANUELE II. MILÁN. 24,91 grs. AR. (Golpecitos). KM-8.3. MBC+ .	25,-
	810	Lote 3 monedas 500 Liras. 1960, 1966 y 1967. AR. Expedición Colón. KM-98. SC- .	20,-

LETONIA

	811	5 Latí. 1929. 24,92 grs. AR. KM-9. EBC .	15,-
--	-----	-------------------------------------------------	------

MÉXICO

	812	Lote 2 monedas 5 y 10 Centavos. 1915. EJERCITO CONSTITUCIONALISTA. AE, latón. KM-613, 615a. EBC y EBC+ .	18,-
	813	8 Reales. 1858. GUANAJUATO. P.F. 26,85 grs. AR. (Resellos). Pátina irregular. KM-377.8. MBC- .	20,-
	814	1 Peso. 1871. ZACATECAS. Zs. H. 26,9 grs. AR. (Golpecitos). KM-408.8. MBC+ .	25,-
F	815	1 Peso. 1910. 26,87 grs. AR. Caballito. (Golpecitos). KM-453. MBC+ .	50,-
	816	8 Reales. 1891. ALAMOS. M.L. 26,92 grs. AR. (Golpecitos). KM-377. EBC-/MBC+ .	25,-
	817	8 Reales. 1898. MEXICO CITY. A.M. 27,07 grs. AR. KM-377.10. EBC- .	25,-
F	818	1 Peso. 1903-Cn. CULIACAN. F.V. AR. Brillo original. (Leves golpecios). KM-409. EBC+ .	100,-
	819	8 Reales. 1903. MEXICO CITY. A.M. 26,92 grs. AR. (Golpecitos en reverso). KM-409.2. EBC- .	25,-
	820	1 Peso. 1910. 26,95 grs. AR. Caballito. (Golpecitos y algo limpiada). KM-453. MBC+ .	30,-
	821	50 Centavos. 1913. HIDALGO DEL PARRAL. FUERZAS CONSTITUCIONALISTAS. 12,54 grs. AR. KM-608. MBC+ .	30,-
	822	1 Peso. 1914-GRO. GUERRERO. 12,4 grs. AR. (Hojita y leves oxidaciones). KM-641. MBC+ .	25,-
	823	1 Peso. 1927. AR. Encapsulada por ANACS como MS 63. Pátina. KM-455. SC- .	30,-
	824	Lote 12 monedas 1 Peso. 1922 a 1945. AR. KM-455. EBC- a EBC+ .	75,-
	825	Lote 4 monedas 25 (2) y 100 Pesos (2). 1968, 1972, 1977 y 1978. AR. KM-479.1, 480, 483.2. EBC a EBC+ .	35,-
	826	1 Onza troy. 1992. 30,98 grs. AR. KM-494.3. EBC+ .	20,-
F	827	5 Pesos. 1955. 4,16 grs. AU. Miguel Hidalgo. Reacuñación oficial (Restrike). Fr-168R; KM-464. SC .	200,-
F	828	5 Pesos. 1955. 4,15 grs. AU. Miguel Hidalgo. Reacuñación oficial (Restrike). Fr-168R; KM-464. SC .	200,-
F	829	50 Pesos. 1925. 41,59 grs. AU (900). Centenario Independencia. Fr-172; KM-481. EBC .	1.750,-

MÓNACO

F 830 1 Decime. 1838. HONORE V. 18,17 grs. AE. ESCASA. KM-97.1. EBC-. 120,-

NUEVA ZELANDA

F 831 Penny. 1874. GEORGE MCCAUL. GRAHAMSTOWN. 13,91 grs. AE. (Golpecitos). KM-Tn44. MBC+. 65,-

PANAMÁ

832 Lote 14 monedas 10 (3), 25 Centavos (3), 1/2 (4) y 1 Balboa (4). Siglo XX. AR. Todas diferentes. A EXAMINAR. MBC a SC. 200,-

PERÚ

833 5 Pesetas. 1880. LIMA. B.F. 24,85 grs. AR. Con punto después de la B debajo la corona. (Leves rayitas y golpecito en canto). Pátina. KM-201.2. EBC-. 30,-

834 Sol. 1883. LIMA. F.N. 24,84 grs. AR. (Golpecitos en canto). KM-196.19. MBC+. 25,-

835 1 Sol. 1890. LIMA. T.F. 24,88 grs. AR. KM-196.24. MBC+. 25,-

F 836 Lote 7 monedas 1/2 Libra. 1904, 1905 y 1908 (5). Peso total: 56,21 grs. AU. Engarzadas en una pulsera de oro (AU 700). Fr-74; KM-209. MBC+. 2.000,-

POLONIA

837 Lote 5 monedas 50 y 100 Zlotych (4). 1972 a 1976. AR. En presentaciones originales. A EXAMINAR. Y-66, 71, 76(2), 84. PROOF. 50,-

PORTUGAL

838 10 Centavos. 1948. 1,98 grs. Br. KM-583. EBC. 15,-

F 839 1.000 Reis. 1844. MARIA II. 29,42 grs. AR. (Leves golpecitos). Pátina. ESCASA. KM-472. MBC+. 200,-

F 840 1.000 Reis. 1899. CARLOS I. 25,07 grs. AR. (Leves golpecitos). Restos de brillo original. KM-540. EBC. 50,-

F 841 5.000 Reis. 1886. LUIZ I. LISBOA. 8,87 grs. AU. (Levisimos golpecitos en anverso). Brillo original. BONITA PIEZA. Fr-153; KM-516. EBC/EBC+. 550,-

F 842 50 Centavos. 1930. 4,42 grs. CuNi. KM-577. EBC-. 55,-

F 843 1 Escudo. 1926. 8,02 grs. Al-Br. ESCASA. KM-576. EBC-. 125,-

844 5 Escudos. 1934. 7,01 grs. AR. KM-581. MBC+/EBC-. 30,-

845 10 Escudos. 1933. 12,51 grs. AR. (Descolgada canto limado a las 12 h.). KM-582. MBC+. 35,-

F 846 10 Escudos. 1937. 12,48 grs. AR. (Canto limado a las 5 h.). ESCASA. KM-582. MBC+. 125,-

847 Lote 14 monedas 25, 100 (10), 250, 1.000 Escudos (2). 1981 a 1990. AR. Todas diferentes y todas en presentaciones originales. A EXAMINAR. KM-611 (2), 627, 629a, 630a, 639a, 640a, 641a, 642a, 643a, 646a, 647a, 648a, 649a. FDC. 75,-

RAS AL-KHAIMAH

F 848 50 Dirhams. 1390 a.H (1970 d.C). SAQR BIN MUHAMMAD AL QASIMI. 6,56 grs. CuNi. KM-28. SC. 60,-

REUNIÓN

F 849 10 Centimes. 1941. 0,84 grs. Al. Bank token. RARO. KM-Tn2. MBC+. 210,-

RUMANIA

	850	1 Ban. 1900-B. CAROL I. 1 grs. AE. KM-26. SC.	25,-
--	-----	-----------------------------------------------	------

RUSIA

F	851	1 Rouble. 1827-СПБ. NICHOLAS I. SAINT PETERSBURG. HF. 20,14 grs. AR. ESCASA. C-161. MBC.	60,-
	852	1 Rouble. 1836-СПБ. NICHOLAS I. SAINT PETERSBURG. 20,24 grs. AR. C-168.1. MBC.	30,-
	853	1 Rouble. 1841-СПБ. NICHOLAS I. SAINT PETERSBURG. 20,96 grs. AR. C-168.1. MBC.	30,-
	854	1 Rouble. 1924. LENINGRAD. 19,89 grs. AR. Y-90.1. EBC-.	40,-
	855	Lote 4 Sets 10 monedas 1 Kopek a 1 Rouble. 1977 a 1980. Cuni, Latón. Olimpiada Moscú' 80. En presentación original. SC.	30,-
	856	Set 9 monedas 1 Kopek a 1 Rouble. 1981. Cuni, Latón. Olimpiada Moscú' 80. En presentación original. SC.	10,-
	857	Lote 3 Sets 16 monedas 5 (8) y 10 Roubles (8). 1977 a 1979. AR. Olimpiada Moscú' 80. Todas diferentes. En estuches originales sin certificado. SC.	120,-

SAN MARINO

	858	Set 9 monedas 1 Céntimo a 5 Euro. 2015. Año Internacional de la Luz. SC.	65,-
--	-----	--------------------------------------------------------------------------	------

SUECIA

	859	1/4 Skilling. 1807. 6,37 grs. AE. (Defecto acuñación en canto). KM-564. EBC-.	10,-
	860	1/2 Skilling. 1815. 14,12 grs. AE. KM-590. MBC+.	15,-
	861	1 Skilling. 1819. 18,18 grs. AE. (Pequeños golpecitos). KM-597. MBC.	15,-
F	862	1/4 Ore. 1635. 9,4 grs. AE. KM-152.2. MBC-.	55,-
	863	2 Ore. 1747. 27,82 grs. AE. KM-585. MBC.	15,-
	864	2 Ore. 1766. 28,03 grs. AE. KM-461. MBC-.	15,-

SUDÁFRICA

F	865	Kruggerand. 1982. 33,91 grs. AU (917). Fr-B1; KM-73. SC.	1.500,-
---	-----	----------------------------------------------------------	---------

SUIZA

	866	Lote 3 monedas 2 Rappen. 1906, 26, 28. AE. KM-4.2. MBC+ a EBC-.	80,-
	867	Lote 3 monedas 5 Rappen. 1882, 87, 93. CuNi. KM-26. MBC a EBC+.	70,-
	868	Lote 2 monedas 10 Rappen. 1907, 1912. CuNi. KM-27. SC- a SC.	30,-
	869	Lote 2 monedas 1/2 Franc. 1851, 1881. AR. KM-8, 23. BC+ a MBC-.	30,-
	870	Lote 2 monedas 1 Franc. 1861, 1868. AR. KM-9a, 24. MBC- a MBC+.	30,-
	871	Lote 4 monedas 5 Francs. 1936, 39, 41, 44. AR. KM-41, 43, 44, 45. SC.	80,-
	872	Lote 53 monedas 1/2 a 5 Francs. Siglo XIX-XX. AR. Contiene 14 monedas de 1/2 Franco, 17 monedas 1 Franco, 12 monedas 2 Francos y 10 monedas 5 Francos. Muchas fechas diferentes. A EXAMINAR. MBC- a EBC-.	80,-
	873	Lote 38 monedas. Siglo XX. AR, Cuni. Contiene valores de 5 y 20 Francos. La mayoría diferentes. A EXAMINAR. EBC+ a PROOF.	180,-

F	874	20 Francs. 1896-B. BERNA. 6,44 grs. AU. Helvetia. (Leves golpecitos). Fr-495; KM-31.2. EBC-.	280,-
F	875	20 Francs. 1935-B. BERNA. 6,45 grs. AU. Helvetia. Fr-499; KM-35.1. SC-.	280,-

TURQUÍA

F	876	Piastre. 1187 d.H (1775 d.C). OTTOMAN EMPIRE, ABDUL HAMID I. 18,9 grs. Ve. KM-396. MBC+.	50,-
---	-----	------------------------------------------------------------------------------------------	------

YEMEN

F	877	1/2 Baiza. 1291 AH (1874 d.C.). SULTANATE OF LAJEH. 2,99 grs. AE. KM-2. EBC-.	75,-
	878	1 Riyal. 1969. 11,97 grs. AR. Qadhi memorial. Tirada máxima: 3.200 piezas. KM-1. PROOF.	25,-
	879	Lote 2 monedas 1 y 2 Riyals. 1969. AR. Qadhi memorial. Tirada máxima: 3.200 piezas. León. Tirada máxima: 4.200 piezas. KM-1, 4. PROOF.	40,-

LOTES Y COLECCIONES EXTRANJERO

	880	Lote 3 monedas tamaño duro. 1966 a 1987. BÉLGICA, ESPAÑA y MÉXICO. AR. 100 Pesetas 1966 (*66), 5 Ecu 1987 Bélgica y 25 Pesos México 1968. A EXAMINAR. EBC-.	30,-
	881	Lote 4 monedas. 1881 a 1944. ÁFRICA OCCIDENTAL BRITÁNICA, ÁFRICA ORIENTAL BRITÁNICA e INDIA. AR, CuNi. Incluye un Fannan 1881 Travancore de la India, 50 cents 1944 y 1 Shilling 1944 de África Oriental Británica y 1 Penny 1936 de África Occidental Británica. A EXAMINAR. MBC a SC.	20,-
	882	Lote 5 sets Euro. ANDORRA 2021 (2), BELGICA 2008, GRECIA 2007 y AUSTRIA 2009. Todas en estuche. A EXAMINAR. PROOF.	40,-
	883	Lote 11 monedas y 3 sets. Siglo XX. CANADÁ, CUBA, ESTADOS UNIDOS, FRANCIA, MÉXICO, VENEZUELA. AR, Cuni, BR. A EXAMINAR. MBC+ a PROOF.	60,-
	884	Lote 12 Sets y Presentaciones. Siglo XX. Lote compuesto por serie de pruebas de Euro de Gran Bretaña y Andorra, Euros en presentaciones originales y moneda conmemorativa en set (Italia, Rusia, Francia, San Marino, China, Estonia, Vaticano). Incluye dos medallas de tamaño pequeño y dos carteritas de Juan Carlos I. A EXAMINAR. SC.	90,-
	885	Lote 61 monedas. Siglo XIX-XX. DIFERENTES PAÍSES DEL MUNDO. AR, Cuni, Al. Diferentes tamaños. Destaca 1 Piastra de la Indochina francesa de 1921, 1 Rouble Rusia 1898, 1 Peso 1953 Cuba o 1 onza troy México 1996. En álbum. IMPRESCINDIBLE EXAMINAR. BC+ a PROOF.	150,-
	886	Lote 62 monedas. Siglo XIX-XX. AUSTRIA, ESPAÑA, MÉXICO, TUNEZ, SUIZA. AR. Contiene 5 monedas 100 Pesetas 1966, 27 monedas 2.000 Pesetas Juan Carlos I. 16 monedas 100 shilling y 7 monedas 50 Schilling de Austria, 5 pesos México y 5 dinars Tunez. A EXAMINAR. MBC- a PROOF.	250,-
	887	Lote 64 monedas. Siglo XIX-XX. DIFERENTES PAÍSES DEL MUNDO. AR. USA, México, Francia, Panamá, Países Bajos, Perú, Filipinas, Añemania, Austria, Dinamarca...La gran mayoría tamaño duro. IMPRESCINDIBLE EXAMINAR. MBC- a SC.	700,-
	888	Lote 66 monedas. MONARQUIA HISPÁNICA a Estado Español. La mayoría cobres. IMPRESCINDIBLE EXAMINAR. BC a MBC+.	40,-
	889	Lote 74 monedas. Siglo XIX-XX. DIFERENTES PAÍSES DEL MUNDO. AR. USA, Canadá, Francia, Letonia, Venezuela, Países Bajos, Bulgaria, Panamá, México...La gran mayoría tamaño duro. IMPRESCINDIBLE EXAMINAR. MBC- a SC.	850,-
	890	Lote 89 monedas. Siglo XX. USA, CUBA, México, etc.... Ni, AR. Algunos tipo duro. Destaca: 1 Peso Cuba 1953 Cuba tipo Jose Martí, 50 Centavos 1920 Straits settlements o acuñación fantasía 20 liras 1943 Mussolini. En álbum. A EXAMINAR. MBC+ a SC.	250,-
	891	Lote alrededor 300 monedas. Siglo XVIII-XX. DIFERENTES PAÍSES DEL MUNDO. AR, AE, Cuni. Contiene plata de Monarquía hispánica, Centenario y moneda extranjera. Diferentes módulos, la mayoría pequeño. En álbum y hojas de álbum. IMPRESCINDIBLE EXAMINAR. BC+ a SC.	200,-
	892	Lote alrededor de más de 400 monedas. Mayoría S.XX. VARIOS PAÍSES DEL MUNDO. AE, Al, AR, CuNi, Latón. Resto final de colección, mayoría monedas tipo pequeño. A EXAMINAR. BC a EBC.	60,-

893	Lote centenares de monedas. S.XIX y XX. VARIOS PAISES DE TODO EL MUNDO. AE, AR, CuNi, Al, latón. Resto final de colección. Acumulación de monedas de todos los tamaños, incluye alguna serie. Lote pesado, gastos de envío superiores a lo habitual. IMPRESCINDIBLE EXAMINAR. MBC- a SC.	150,-
894	Lote centenares de monedas. Gran mayoría del S.XX. VARIOS PAÍSES DE TODO EL MUNDO. AE, AR, Al, CuNi, latón. Conjunto en su gran mayoría de monedas de circulación de países europeos, una parte de monedas españolas con pequeños cobres de Fernando VII a Alfonso XIII (17 piezas), destacan 3x 50 Cts 1949 con agujero desplazado 2/3 mm. 7 medallas en AR con peso aproximado de 7,35 cada una de Galderma (tratamientos dermatológicos y productos para el cuidado de la piel). En dos álbumes. A EXAMINAR. MBC- a SC.	100,-
895	Lote miles de monedas. Principalmente Siglo XX. Gran acumulación de monedas circulantes extranjeras, principalmente europeas. Lote MUY pesado, gastos de envío superior a lo habitual. IMPRESCINDIBLE EXAMINAR. RC a SC.	100,-

BILLETES ESPAÑOLES

F 896	Lote 2 billetes 100 Reales de Vellón. 14 Mayo 1857. BANCO DE ZARAGOZA. Serie A. Con matriz, margen superior y sin firmas. Pareja correlativa. Ed-126B. SC.	160,-
F 897	Lote 2 billetes 500 Reales de Vellón. 14 Mayo 1857. BANCO DE ZARAGOZA. Serie C. Con matriz, margen superior y sin firmas. Pareja correlativa. Ed-128B. SC.	180,-
F 898	2.000 Reales de Vellón. 14 Mayo 1857. BANCO DE ZARAGOZA. Taladro central. Precintado en plástico. (Roturas). Ed-130. MBC-.	60,-
F 899	25 Pesetas. 14 Septiembre 1906. (Pequeñas roturas). Ed-314a. MBC-.	50,-
F 900	25 Pesetas. 15 Julio 1907. (Pequeñas roturas). Ed-318. MBC-.	60,-
F 901	50 Pesetas. 24 Septiembre 1906. (Manchitas). Ed-315a. EBC-.	55,-
F 902	50 Pesetas. 24 septiembre 1906. Serie B. (Manchitas). Ed-315a. (MBC+).	50,-
	903 50 Pesetas. 15 Julio 1907. Ed-319. MBC+.	45,-
F 904	Lote 97 billetes 1 Peseta. 1937. Todos correlativos. Ed-392. SC.	150,-
F 905	Lote 100 billetes 5 Pesetas. 1935. Serie F. Todos correlativos. En fajo original Bradbury Wilkinson & Co. (Leve doblez en esquina en los primeros billetes). Ed-363a. SC.	150,-
F 906	Lote 100 billetes 5 Pesetas. 1935. Serie G. Todos correlativos. En fajo original Bradbury Wilkinson & Co. Ed-363a. SC.	150,-
F 907	Lote 89 billetes 10 Pesetas. 1935. Sin Serie. Todos correlativos. Con faja-precinto original de Bradbury Wilkinson & Co. (abierto). (Manchitas y leves dobleces en esquina). Ed-364. EBC+.	100,-
F 908	25 Pesetas. 12 Octubre 1926. San Francisco Xavier. Con Sello en seco del GOBIERNO PROVISIONAL DE LA REPÚBLICA. (Dos pliegues). Ed-335. EBC-.	60,-
	909 50 Pesetas. 17 Mayo 1927. Alfonso XII. Sello tapón violeta REPÚBLICA ESPAÑOLA. Ed-332. MBC+.	20,-
	910 50 Pesetas. 22 Julio 1935. Ramón y Cajal. Sin Serie. Ed-366. SC.	25,-
	911 Lote 2 billetes 50 Pesetas. 22 Julio 1935. Ramón y Cajal. Sin Serie. Pareja correlativa. (Leve doblez en esquina). Ed-366. SC.	45,-
	912 Lote 4 billetes 50 Pesetas. 22 Julio 1935. Ramón y Cajal. Sin Serie. Todos correlativos. Ed-366. SC.	90,-
	913 100 Pesetas. 25 Abril 1931. Fernandez de Cordoba. (Arruguitas). Ed-360. SC.	25,-
	914 Lote 2 billetes 100 Pesetas. 25 Abril 1931. Fernandez de Cordoba. Pareja correlativa. (Arruguita). Ed-360. SC.	45,-
	915 Lote 4 billetes 100 Pesetas. 25 Abril 1931. Fernandez de Cordoba. Todos correlativos. (Arruguita). Ed-360. SC.	90,-
	916 500 Pesetas. 24 Julio 1927. Isabel la Católica. Sin Serie. (Manchitas, leves roturas). Ed-352. MBC.	40,-
F 917	Lote 2 billetes 1.000 Pesetas. 1 Julio 1925. Carlos I. Sin Serie. Pareja correlativa. Ed-351. EBC-.	110,-

GUERRA CIVIL

	918	Lote 20 billetes 5 Pesetas. 30 Agosto 1936. EL BANCO DE ESPAÑA. BILBAO. 13x Sin Serie y 7x Serie A. Varias antefirmas. A EXAMINAR. Ed-368, 368A. MBC- a MBC+.	150,-
F	919	10 Pesetas. 1936. EL BANCO DE ESPAÑA. SANTANDER. Antefirma: Banco de Santander. (Roturas). Ed-376g. BC+.	75,-

ESTADO ESPAÑOL

	920	Lote 3 billetes 1 Peseta. 12 Octubre 1937. Serie B. Trío correlativo. Ed-425a. SC.	90,-
F	921	Lote 2 billetes 1 Peseta. 12 Octubre 1937. Serie D. Pareja correlativa. (Ilevísima falta de papel en magen izquierdo). Ed-425a. SC.	125,-
	922	Lote 5 billetes 1 peseta. 12 Octubre 1937. Serie B (3), C y F. (Alguno con arruguita). Ed-425a. SC.	120,-
	923	Lote 2 billetes 1 Peseta. 28 Febrero 1938. Serie E. Pareja correlativa. (Doble en esquina). Ed-427a. SC-.	60,-
	924	Lote 2 billetes 1 Peseta. 4 Septiembre 1940. Carabela. Serie A. Pareja correlativa. Ed-442a. SC.	60,-
	925	Lote 2 billetes 1 Peseta. 21 Mayo 1943. Fernando ´el Católico´. Serie A. Pareja correlativa. (Arruguitas). Ed-447a. SC-.	25,-
	926	Lote 7 billetes 1 Peseta. 15 Junio 1945. Isabel La Católica. Diferentes series: B, D, F, I, J, L, M. Ed-448a. SC.	50,-
F	927	Lote 100 billetes 1 Peseta. 19 junio 1948. Dama de Elche. Serie L. Todos correlativos. Con faja original de la F.N.M.T. (con tinta manuscrita). ((Algunos con levísimas manchitas del tiempo y esquinas algo redondeadas). Ed-457a. SC.	150,-
F	928	Lote 100 billetes 1 Peseta. 19 Noviembre 1951. Don Quijote. Sin Serie. La gran mayoría correlativos. En fajo original de la F.N.M.T. (manuscrita en tinta). (Leves manchitas). Ed-461. SC.	150,-
	929	Lote 2 billetes 1 Peseta. 22 Julio 1953. Marqués de Santa Cruz. Sin Serie. Pareja Correlativa. (Doble en esquina). Ed-465. SC-.	40,-
	930	Lote 2 billetes 2 Pesetas. 30 Abril 1938. Catedral de Burgos. Serie M. Ed-429a. SC.	40,-
F	931	5 Pesetas. 18 Julio 1937. Portabella. Serie B. Ed-424a. SC.	150,-
	932	Lote 2 billetes 5 Pesetas. 10 Agosto 1938. Serie B. Pareja correlativa. Ed-435a. SC.	75,-
	933	Lote 3 billetes 5 Pesetas. 4 Septiembre 1940. Serie D. Alcazar de Segovia. (Arruguitas). Ed-443a. SC-.	100,-
	934	Lote 2 billetes 5 Pesetas. 13 Febrero 1943. Isabel La Católica. Serie J. (Uno con leve doblez en esquina). Ed-446a. SC-.	50,-
F	935	Lote 100 billetes 5 Pesetas. 13 Febrero 1943. Isabel La Católica. Serie J. Todos correlativos. En fajo original F.N.M.T. Ed-446a. SC.	500,-
	936	Lote 3 billetes 5 Pesetas. 15 Junio 1945. Capitulaciones de Santa Fe. (Uno con arruguita). Ed-449a. SC.	60,-
	937	Lote 3 billetes 5 Pesetas. 15 Junio 1945. Capitulaciones de Santa Fe. Serie K. Trío correlativo. (Pequeñas dobleces en esquinas). Ed-449a. SC-.	55,-
	938	Lote 30 billetes 5 Pesetas. 15 Junio 1945. En hoja entera doblada FALSOS de ÉPOCA. (Pequeñas roturas en margenes de la hoja). SC.	100,-
	939	Lote 7 billetes 5 Pesetas. 12 Abril 1947. Séneca. Serie A. (Todos con ondulación en margen derecho). Ed-454a. SC-.	150,-
	940	Lote 2 billetes 5 Pesetas. 5 Marzo 1948. Elcano. Sin Serie. Pareja correlativa. Ed-455. EBC+.	65,-
F	941	Lote 100 billetes 5 Pesetas. 16 Agosto 1951. Balmes. Serie 1D. Todos correlativos. Con faja original F.N.M.T (Abierto y con letra manuscrita). (Pequeñas manchitas del tiempo). Ed-459a. SC.	100,-
F	942	Lote 100 billetes 5 Pesetas. 22 Julio 1954. Alfonso X. Serie D. Todos correlativos. En fajo original F.N.M.T. Ed-466a. SC.	150,-
	943	25 Pesetas. 21 Noviembre 1936. Serie Q. Ed-419a. EBC.	20,-
	944	Lote 3 billetes 25 Pesetas. 19 Febrero 1946. Florez Estrada. Serie J. Ed-450a. SC.	60,-
F	945	Lote 2 billetes 50 Pesetas. 31 Diciembre 1951. Rusiñol. Serie C. Pareja correlativa. (Arruguitas). Ed-462a. SC-.	110,-
F	946	100 Pesetas. 7 Abril 1953. Julio Romero de Torres. Sin Serie. (Puntos de aguja). Ed-464. EBC-.	90,-

JUAN CARLOS I

947	Lote 23 billetes 5.000 Pesetas. 12 Octubre 1992. Colón. Series 5N, 5U, 5Y, 5Z, 6A y 6B. Incluye dos parejas correlativas. (Todos con arruguitas). Ed-484a. MBC+ a EBC+ .	350,-
948	Lote 12 Billetes 10.000 Pesetas. 12 Octubre 1992. Juan Carlos I. Serie 2N. Todos correlativos. (La mayoría SC). Ed-485a. EBC- a SC .	450,-
949	Lote 18 billetes 10.000 Pesetas. 12 Octubre 1992. Juan Carlos I. Serie 2N. Todos correlativos. (La mayoría SC). (Uno con manchita y algunos con arruguitas). Ed-485a. EBC- a SC .	650,-

EMISIONES DE ULTRAMAR

950	Lote 76 billetes 1 (30) y 5 Pesos (46). 15 Mayo 1896. EL BANCO ESPAÑOL DE LA ISLA DE CUBA. 30 billetes 1 Peso: 27 sin sobrecarga y 3 con sobrecarga `Plata´; 46 billetes 5 Pesos: 1 sin sobrecarga y 45 con sobrecarga `Plata´. A EXAMINAR. Ed-71, 72, 80, 81. MBC a EBC- .	150,-
-----	------------------------------------------------------------------------------------------------------------------------------------------------------------------------------------------------------------------------------------------------------------------------------------	-------

LOTES BILLETES

951	Lote 19 billetes 1 a 100 Pesetas. 1928 a 1970. Todos menos uno de Estado Español. A EXAMINAR. MBC- a SC .	30,-
952	Lote 42 billetes 5 a 100 Pesetas. 1925 a 1937. Incluye: 7x 100 p. 1925, 7x 25 p. 1928, 3x 50 p. 1928, 4x 100 p. 1928, 18x Banco de España. Bilbao 1937 (2x 5 p., 1x 10 p., 1x 25 p. y 14x 100 p.) y 3 billetes extranjeros. A EXAMINAR. MBC- a EBC- .	50,-
953	Lote 6 billetes 25, 50, 100 (3), 500 Pesetas. 1936 a 1940. A EXAMINAR. Ed-419a, 420a, 421a, 432a, 438a, 439. BC+ a MBC- .	60,-
954	Lote 46 billetes 100 a 2.000 Pesetas. 1953 a 1980. Varias parejas y series correlativas. A EXAMINAR. Ed-464c (9), 470, 470a (11), 472a (7), 472c (3), 473, 474, 476a (2), 479a, 480a (10). EBC a SC .	50,-
955	Lote 72 billetes 50 Céntimos a 5.000 Pesetas. 1925 a 1992. Lote variado con alguna pareja correlativa, varios repetidos. IMPRESCINDIBLE EXAMINAR. RC- a EBC- .	40,-
956	Lote 32 billetes. 1928 a 1980. Contiene 2 billetes 25 Pesetas Calderon de la Barca 1928, 18 billetes 1 Peseta 1953 Marqués de Santa Cruz Serie R (muchos correlativos, calidad SC), 5 Pesetas 1948 Elcano Serie K (Calidad SC), 4 billetes 1 Peseta 1945 Isabel La Católica (Sin serie y series A, E, C) 25 Pesetas Florez Estrada Serie J (calidad SC-) y 6 billetes 200 Pesetas 1980 Clarín Sin serie (incluye trío y pareja correlativa, todos SC menos uno). A EXAMINAR. EBC- a SC .	50,-
957	Lote 38 billetes. Siglo XX. Incluye 20 billetes españoles y 18 billetes extranjeros. BC a SC- .	60,-
958	Lote 260 billetes. Incluye billetes 1 Peseta Marqués de Santa Cruz, Dama de Elche y Don Quijote; 5 Pesetas Alfonso X y Balmes; 25 Pesetas Albéniz y 100 pesetas Manuel de Falla y Romero de Torres (muchos de ellos correlativos); 6 billetes 25 Cèntims de El Masnou, 4 billetes 1 Pesseta Ajuntament d´Aspa, 4 billetes 25 Cèntims Els Guiamets; 8 billetes 1 Peseta Ripoll y 2 fajas 100 billetes cada uno 1 y 5 Pesos 1969 Argentina (Pick-293, 294). Casi todos SC. A EXAMINAR. MBC+ a SC .	100,-
959	Lote centenares de billetes españoles y extranjeros. Siglo XX. La mayoría españoles. Incluye 22 postales inglesas, casi todas de principios del siglo XX. IMPRESCINDIBLE EXAMINAR. MC a SC .	60,-

BILLETES EXTRANJEROS

960	Lote 29 Billetes. Siglo XX. ALEMANIA. Todos diferentes. La mayoría con roturas de papel o restos de pegamento. A EXAMINAR. BC+ A EBC- .	20,-
961	Lote 2 billetes Assignat 125 Livres. 7 Vendemiaire An II (28-9-1793). FRANCIA. Pick-A74. EBC .	60,-
962	Lote 100 billetes. VARIOS PAÍSES. A EXAMINAR. SC .	35,-
963	Lote 173 billetes. Siglo XX. DIFERENTES PAÍSES DEL MUNDO. En álbum. A EXAMINAR. BC a SC .	80,-
964	Lote 200 billetes. VARIOS PAÍSES. Diversas calidades (la mayoría SC.). A EXAMINAR. MBC a SC .	75,-

FICHAS COOPERATIVAS

965	5 Pesetas. COOPERATIVA EL MASNOU. Baquelita. L-435. EBC .	25,-
-----	------------------------------------------------------------------	------

MEDALLAS ESPAÑOLAS DE ORO

F	967	Medalla Sant Pau. 1963. TARRAGONA. Anv.: Sant Pau de frente cogiendo espada. Rev.: XIX CENTENARIO DE LA VENIDA DE SAN PABLO A ESPAÑA. TARRAGONA. 1963. Iglesia en perspectiva. 32,55 grs. AU. Ø 30 mm. Con anilla, cinta y prendedor. POSIBLEMENTE ÚNICA EN ESTE METAL. MUY RARA. Cru.M-1903 var metal. EBC.	1.100,-
F	968	Medalla. TARRAGONA. Anv.: Escudo de Catalunya entre denario ibérico de Kese. Rev.: Acueducto romano OBERTA A LA MAR I A L' ESPERIT. 5,05 grs. AU (900). Ø 20 mm. PROOF.	200,-
F	969	Lote 2 medallas. MCMLXV (1965). Cada una 3,5 grs. AU (917). Año Santo Jacobeo. Pablo VI. En carteritas con certificado Numismática Ibérica S.A. SC.	300,-

MEDALLAS ESPAÑOLAS

	970	Medalla Exposición Universal. 1888. EXPOSICIÓN UNIVERSAL DE BARCELONA. Anv.: Bustos de Alfonso XIII y María Cristina a izquierda. Rev.: Ángel, querubín y cartela, detrás Exposición y estrella. 55,96 grs. Br. Ø 50 mm. Con anilla. Grabadores: Solà, Arnay y Castells. Cru.M-760. EBC.	25,-
	971	Beatificación José María Escribá de Balaguer. XVII Mayo MCMXCII. Anv.: IOSEPH MARIA ESCRIVA DE BALAGUER A IOANNE PAULO II P. P. DIE XVII MAII MCMXCII INTER BEATOS ADNUMERATUS. Busto a izquierda. Rev.: CON MARIAE DULCISSIMUM ITER SERVA TUTUM. Virgen María coronada, descubriendo altar. 112 grs. Br. Ø 60 mm. Grabador: Verol y Lorioli. EBC.	20,-
	972	Medalla II Juegos deportivos de la juventud. 1966. SEVILLA. Anv.: Laurea y leyenda. Rev.: Escudo del S.E.U., superpuesto NO-DO. 30,75 grs. AE. Ø 40 mm. Con anilla. EBC-.	15,-
	973	Lote 2 medallas Exposición Universal de París y Milenario Virgen de Montserrat. 21 Junio 1878 Y 1880. AE y Br. 1787: Sección española. Exposición de Arte Retrospectivo de la EXPOSICIÓN UNIVERSAL DE PARÍS (grabador: Sala). 1880: Milenario de la Virgen de Montserrat (Restos de brillo original. Ø 50 y 55 mm. A EXAMINAR. EBC+.	30,-
	974	Lote 11 medallas. Siglo XX. AR, AL, AE. Todas de temática religiosa. Incluye 3 medallas españolas y 8 del Vaticano. Diferentes Papas de Roma. SC a PROOF.	25,-
	975	Lote 13 medallas Arras Religiosas. Cada pieza aprox. 12'30 grs. AR. Escenas bíblicas. En estuche y con certificado acuñaciones españolas. PROOF.	65,-

MEDALLAS EXTRANJERAS

	976	Medalla Centenario Farroupilha Rio Grande do Sul. 1935. BRASIL. Anv.: Bustos del General Bento Gonçalves y General Flôres da Cunha. Leyenda: 1º. CENTENÁRIO FARROUPILHA / RIO GRANDE DO SUL / 1835-1935. Rev.: edificio / Leyenda: EXPOSIÇÃO FARROUPILHA / SETO. - 20. 1935 / CONTRIBUIU COM SEU TRABALHO PARA O BRILHO DA EXPOSIÇÃO DO CENTENÁRIO FARROUPILHA. 126,51 grs. Br plateado. EBC-.	15,-
	977	Académie Parisienne des Inventeurs Industriels et Exposants. FRANCIA. VILLE DE PARIS. Anv.: Escudo laureado de París. Rev.: Laurea y leyenda. 51 grs. Metal dorado. Ø 62, 13 mm. Grabador: CH. Marey. SC-.	20,-
	978	Leon XIII. 21 Mayo 1892. VATICANO. 19,62 grs. AE. Ø 55 mm. San Antonio de Padua. 100 días de indulgencia. EBC-.	20,-
F	979	Medalla de Oro Juan XXIII. 1963. VATICANO. Anv.: Busto papal a izquierda. Rev.: Escudo de armas. 7,05 grs. AU (917). FDC.	300,-
	980	Lote 6 medallas. ALEMANIA (2), POLONIA (4). AR (2), CuNi. ALEMANIA: 2x J.B. Trommsdorff en AR. POLONIA: 3 medallas Juan Pablo II y una 70 aniversario independencia Polonia. En presentaciones y estuches originales. A EXAMINAR. SC y PROOF.	30,-
	981	Lote 19 medallas. Siglo XIX y XX. BELGICA y FRANCIA (18). Br. y Zinc. BELGICA: Exposición Internacional de Bruselas de 1897 (Grabador: Jul. Lagae y Wolfers). FRANCIA: Incluye Nec Pluribus Impar - LOUIS XIV 1674 (reacuñación siglo XX), 6x personajes históricos (1809 a 1821), General Gallieni, etc. (Grabadores: Caqué. Pingret, masson, etc.). Ø 39 a 82 mm. A EXAMINAR. MBC a SC.	75,-
	982	Lote 34 medallas deportivas. Siglo XX. AR y metal plateado. Ø 24 a 35 mm. La gran mayoría deportivas de mediados siglo XX, varias de patinaje o tiro. También otros deportes. Incluye alguna no deportiva. La mayoría con anilla. A EXAMINAR. EBC- a SC.	25,-

CONDECORACIONES ESPAÑOLAS

983	Lote 7 distintivos con barras de permanencia. CUERPO DE MONTAÑA DEL EJERCITO ESPAÑOL. Latón y esmaltes. Ø 66 a 69 mm. Una con 6 barras y otra con 5 barras de permanencia, las otras cinco de 1 a 4 barras. Todas con aguja en reverso. (Una parte de esmalte saltado). A EXAMINAR. MBC+ a EBC.	25,-
984	Lote 2 condecoraciones, 2 insignias y 1 medalla. 1860 a 1963. Latón, metal plateado, dorado y esmaltes. Incluye: Campaña de Africa (soldaduras y roturas, con anilla, cinta y prendedor), XXV años de Paz var. solidaria (con anilla, cinta y prendedor), 2x distintivo de permanencia con dos barras de la GUARDIA CIVIL-MOTORISTAS y medalla del Gudari Vasco?. Ø 38 a 71 mm. A EXAMINAR. PG-725, 948. MBC- a SC.	15,-
985	Lote 92 distintivos de permanencia. SAHARA. Metal plateado, Br, latón y esmalte. Dromedario sobre creciente. Todos con enganche más moderno tipo pin en reverso. A EXAMINAR. EBC a SC.	50,-
986	Lote Álbum con 22 Banderines y Placa de madera con los escudos de cuatro unidades militares. Álbum: PROTECTORADO ESPAÑOL DE MARRUECOS, IFNI y SAHARA ESPAÑOL; placa: AGRUPACIÓN DE TROPAS MONTADAS, GRUPO NÓMADA I SAGUIA EL HAMRA, GRUPO NÓMADA II CAPITÁN LA GANDARA y GRUPO NÓMADA III SMARA. Tela, Metal dorado, esmalte y madera. El álbum interesante colección de banderines de diferentes agrupaciones, compañías, regimientos o unidades españolas en el Sáhara, Ifni o Protectorado de Marruecos; La placa Ø 55 cm. X 25 cm. mm. con cuatro escudos, con orla explicativa debajo, de 114 x 89 mm montados en placa de madera forrada de terciopelo rojo. INTERESANTE, A EXAMINAR. MBC+ a SC.	35,-

CONDECORACIONES EXTRANJERAS

F 987	Medalla a la Madre Alemana. Categoría de plata. 16 Diciembre 1938. III REICH. ALEMANIA. AR y esmaltes. Ø 44 x 36 mm. Tipo II. Con parte de cinta original. BB-496. SC.	50,-
988	Medalla a la Madre Alemana. Categoría de bronce. 16 Diciembre 1938. III REICH. ALEMANIA. Br y esmaltes. Ø 44 x 36 mm. Tipo II. Con parte de cinta original. BB-497. SC.	25,-
989	lote 24 condecoraciones. FRANCIA, II REICH, BELGICA, CROACIA USTACI, MARRUECOS, ISRAEL, AUSTRIA, YUGOSLAVIA, etc. Br, AE, Metal dorado, etc. Destacan: Medalla de guerra africana 1945 BELGICA con 4 pasadores de campaña, Insignia Ustaci, Insignia día del trabajo 1935 III REICH (Occidaciones graves), Medalla victoria WWII 1945 CHINA, Cruz de guerra 1914-18 Francia, Medalla al Patriota 1943 ETIOPIA. Una en estuche original. IMPRESCINDIBLE EXAMINAR. MBC a SC.	75,-

PONDERALES

990	Ponderal 8 Reales. Siglo XVII. FELIPE IV. Anv.: Marcas: corona, XXI de VIII y 8 R. Rev.: Castillos y leones cuartelados dentro de orla doble lobulada. PHILIPVS.IIIII.D.G.HISP.REX. 26,72 grs. MBC.	40,-
-----	-------------------------------------------------------------------------------------------------------------------------------------------------------------------------------------------------------------------	------

SESIÓN FILATELIA

Primera sesión

Sábado, 8 de julio de 2023
10.30 horas

BIBLIOGRAFÍA	lotes	1001 - 1031
PREFILATELIA	lotes	1032 - 1034
ESPAÑA 1850 - 1900	lotes	1035 - 1238
ESPAÑA 1901 - 1931	lotes	1239 - 1322
II REPÚBLICA	lotes	1323 - 1460
ESTADO ESPAÑOL	lotes	1461 - 1572
SEGUNDO CENTENARIO	lotes	1573 - 1691
PRUEBAS	lotes	1692 - 1700
HOJAS RECUERDO	lotes	1701 - 1716
ESPAÑA VARIOS	lotes	1717 - 1807
GUERRA CIVIL	lotes	1808 - 1835
HISTORIA POSTAL ESPAÑOLA	lotes	1836 - 1855
LOTES Y COLECCIONES	lotes	1856 - 1991
DEPENDENCIAS POSTALES ESPAÑOLAS	lotes	1992 - 2112

AVISO IMPORTANTE

LOS PRECIOS DEL CATÁLOGO EDIFIL INDICADOS
CORRESPONDEN A LA EDICIÓN DEL 2018



1067 25.000 €



1088 60 €



1100 20 €



1125 30 €



1101 75 €



1105 50 €



1115 80 €



1120 15 €



1119 20 €



1126 30 €



1143 150 €



1144 100 €



1146 60 €



1147 100 €



1148 250 €



1145 100 €



1149 40 €



1150 200 €



1153 60 € 1154 60 € 1166 100 € 1169 40 € 1195 25 € 1196 200 € 1197 140 €



1155 100 €



1161 30 €



1182 50 €



1201 45 €



1194 35 €



1199 450 €



1200 180 €



1202 200 € 1206 25 € 1207 Libre 1211 40 € 1212 50 € 1213 90 € 1214 40 €



1215 125 € 1216 90 € 1217 Libre 1218 40 € 1223 25 € 1224 25 € 1226 90 €



1225 20 € 1228 200 € 1229 160 € 1233 25 € 1236 80 €



1220 40 €



1222 20 €



1237 60 €



1238 20 €



1240 15 €



1241 100 €



1242 100 €



1243 75 €



1249 25 €



1231 35 €



1239 65 €



1247 100 €



1244 75 €



1245 90 €



1251 50 €



1252 40 €



1246 50 €



1248 200 €



1253 125 €



1254 150 €



1255 60 €



1257 10 €



1258 50 €



1260 30 €



1261 60 €



1262 50 €



1263 100 €



1270 30 €



1256 95 €



1264 55 €



1271 20 €



1280 100 €



1281 100 €



1275 Libre



1282 130 €



1284 50 €



1286 70 €



1287 30 €



1294 20 €



1321 25 €



1323 85 €



1325 80 €



1326 30 €



1327 50 €



1338 20 €



1339 20 €



1340 20 €



1341 30 €



1328 100 €



1350 30 €



1353 20 €



1351 25 €



1359 30 €



1365 Libre



1348 30 €



1367 30 €



1371 Libre



1376 15 €



1368 30 €



1381 20 €



1382 35 €



1384 50 €



1392 45 €



1393 30 €



1396 75 €



1400 30 €



1401 30 €



1402 45 €



1409 50 €



1410 50 €



1411 50 €



1416 80 €



1417 90 €



1404 60 €



1405 45 €



1406 150 €



1407 60 €



1415 120 €



1419 80 €



1418 60 €



1420 20 €



1426 60 €



1437 30 €



1430 100 €



1427 90 €



1438 35 €



1432 20 €



1434 30 €



1436 20 €



1439 35 €



1440 40 €



1441 30 €



1442 30 €



1444 15 €



1452 40 €



1455 20 €



1443 90 €



1454 80 €



1456 48 €



1457 30 €



1461 65 €



1466 25 €



1469 20 €



1473 35 €



1474 50 €



1472 180 €



1475 50 €



1488 400 €



1481 Libre



1482 35 €



1489 60 €



1495 40 €



1496 40 €



1497 20 €



1484 35 €



1499 120 €



1501 30 €



1502 30 €



1503 50 €



1504 25 €



1511 100 €



1514 150 €



1518 50 €



1515 40 €



1513 30 €



1516 50 €



1517 30 €



1520 75 €



1522 40 €



1533 100 €



1521 95 €



1530 15 €



1538 40 €



1549 20 €



1525 25 €



1528 15 €



1540 Libre



1541 30 €



1542 30 €



1544 50 €



1552 30 €



1554 15 €



1559 30 €



1556 30 €



1562 60 €



1563 35 €



1564 55 €



1570 30 €



1574 50 €



1565 90 €



1571 12 €



1577 225 €



1573 20 €



1576 120 €



1578 70 €



1581 30 €



1583 30 €



1584 1.000 €



1589 40 €



1585 400 €



1594 140 €



1595 140 €



1588 40 €



1590 45 €



1596 140 €



1597 125 €



1598 90 €



1599 60 €



1600 50 €



1620 25 €



1622 200 €



1623 20 €



1605 45 €



1609 25 €



1614 35 €



1619 60 €



1627 70 €



1642 Libre



1646 15 €



1649 40 €



1650 25 €



1658 25 €



1653 80 €



1654 60 €



1657 20 €



1655 45 €



1659 40 €



1667 50 €



1702 40 €



1711 80 €



1721 80 €



1662 15 €



1716 80 €



1720 15 €



1724 30 €



1735 40 €



1742 25 €



1745 30 €



1748 25 €



1749 40 €



1750 40 €



1762 35 €



1751 30 €



1752 30 €



1757 18 €



1758 50 €



1761 30 €



1776 20 €



1760 50 €



1771 30 €



1778 70 €



1769 55 €



1797 Libre



1832 Libre



1790 20 €



1791 25 €



1793 40 €



1804 120 €



1805 45 €



1807 25 €



1809 40 €



1827 Libre



1810 25 €



1813 Libre



1828 40 €



1816 30 €



1822 20 €



1831 25 €



1992 50 €



1830 50 €



1993 25 €



2000 20 €



2006 200 €



1999 30 €



1833 35 €



1997 25 €



2010 18 €



2012 85 €



2065 35 €



2007 Libre



2018 275 €



2030 25 €



2035 30 €



2036 150 €



2043 100 €



2047 40 €



2048 25 €



2058 20 €



2093 25 €



2118 70 €



2051 25 €



2050 25 €



2052 20 €



2061 60 €



2062 20 €



2064 120 €



2063 30 €



2066 20 €



2081 80 €



2082 80 €



2095 20 €



2096 25 €



2120 50 €



2124 150 €



2128 30 €



2122 70 €



2131 45 €



2123 20 €



2127 20 €



2132 30 €



2138 50 €



2142 20 €



2143 45 €



2144 24 €



2160 20 €



2161 20 €



2162 10 €



2163 24 €



2179 50 €



2228 50 €



2230 30 €



2231 50 €



2249 20 €



2238 40 €



2258 50 €



2267 55 €



2266 30 €



2270 60 €



2268 100 €



2299 24 €



2366 20 €



2367 20 €



2379 110 €



2271 125 €



2287 200 €



2291 20 €



2300 400 €



2322 Libre



2302 Libre



2318 50 €



2325 50 €



2326 40 €



2330 140 €



2331 60 €



2332 25 €



2349 Libre



2334 95 €



2355 30 €



2357 Libre



2395 95 €



2396 30 €



2397 30 €



2398 20 €



2419 150 €



2421 30 €



2422 35 €



2423 150 €



2430 20 €



2399 30 €



2431 90 €



2453 50 €



2459 80 €



2454 75 €



2461 90 €



2460 Libre



2464 60 €



2465 50 €



2456 80 €



2473 Libre



2400 20 €



2402 12 €



2452 50 €

BIBLIOGRAFÍA

1001	PREFILATELIA ESPAÑOLA por Guinovart y Tizón. 3 Tomos. Edición de lujo. MUY INTERESANTE. RARO.	75,-
1002	PREFILATELIA ESPAÑOLA de Guinovart y Tizón. 3 Tomos. Edición de lujo. OCASION.	30,-
1003	PREFILATELIA ESPAÑOLA por Guinovart y Tizón. 3 Tomos. OCASION.	libre,-
1004	PREFILATELIA ESPAÑOLA por Guinovart y Tizón. 3 Tomos. OCASION.	libre,-
1005	MARCAS DE LOS EJERCITOS FRANCESES EN ESPAÑA (1673-1828) de Manuel Tizón.	libre,-
1006	AMBULANTES Y MARCAS FERROVIARIAS DE ESPAÑA Y COLONIAS por N.S. Nathan. Además se añade MAPA DE LAS CARRERAS DE POSTAS DE ESPAÑA dedicado al Rey Carlos III (Reproducción). OCASION. A EXAMINAR.	libre,-
1007	EL 6 CUARTOS NEGRO DE 1850 por J. Guinovart.	libre,-
1008	LA OBRA DE JEAN DE SPERATI.	libre,-
1009	LA OBRA DE JEAN DE SPERATI. España y Colonias (1983) y EL ARTE DE GRABAR EL SELLO de J.L. Sánchez Toda (1969).	libre,-
1010	GUIA DEL COLECCIONISTA DE SELLOS DE CORREOS DE ESPAÑA 1850-1900. Tort Nicolau en 3 tomos.	libre,-
1011	MANUAL DEL EXPERTO EN SELLOS DE ESPAÑA (1850-1900) por el Dr. Luis Blas.	20,-
1012	CUATRO LIBROS: LOS AEROGRAMAS ESPAÑOLES 1959-1986, MARCAS DE ESTACION UTILIZADAS COMO MATASELLOS, MANUAL DE LOS ENTEROS POSTALES DE INICIATIVA PRIVADA DE ESPAÑA y GUIA DEL COLECCIONISMO FILATELICO. OCASION.	libre,-
1013	3 LIBROS: EL SELLO CONMEMORATIVO DEL CUARTO CENTENARIO DEL DESCUBRIMIENTO DE PUERTO RICO 1493-1893, HISTORIA POSTAL DE CUBA y ESTUDIO SOBRE LA PRIMERA EMISION POSTAL DE ANTILLAS ESPAÑOLAS.	libre,-
1014	CUATRO LIBROS: ESTUDIO SOBRE LA PRIMERA EMISION POSTAL DE ANTILLAS ESPAÑOLAS, HISTORIA POSTAL DE CUBA, EL CORREO LOCAL DE LA HABANA y ESTUDIO DEL SELLO CONMEMORATIVO DEL CUARTO CENTENERIO DEL DESCUBRIMIENTO DE PUERTO RICO 1493-1893.	libre,-
1015	REPERTORIO de Todos los Caminos de España, J. VILLUGA 1546, reimpresión 1951; Juzgados Militares de España y Sus Indias, Tomo II, F. COLÓN LARRIÁTEGUI 1788; Die Postwertzeichen Spaniens und Seiner Kolonien, R. FRIEDERICH 1894; Algunas Marcas Postales Asturianas del siglo XVIII, A. GARCÍA OLIVEROS 1967 y 1968 (2); Marcas Postales Españolas siglo XVIII, General KOECHLIN 1967; El Correo en la España de los Austrias, M. MONTÁÑEZ 1953 y El Correo y la Telecomunicación en España, J. A. GALVERRIETA 1920.	30,-
1016	CONJUNTO: El Correo en Navarra, L. M. MARÍN ROYO 2001; Reseña Histórico Descriptiva de los sellos de Correo de España, A. FERNÁNDEZ-DURO 1881, reedición Edifil; Marcas Postales de España 1850-1869, G. y S. FUSTÉ 1981; Estudio de la Emisión de 1865 y Manual Exp. 1905-1938, L. BLAS 1967; Geografía Postal de España, A. GARRIDO 1947 y Vida Postal Española, J. FRANCO 1916.	libre,-
1017	EXPOSICIÓN Conmemorativa Sellos Español 1950; Centenario del Sello Español / Exposición Conmemorativa y Guía Turística ilustrada con desplegable (algunos defectos) 1950; El Segell de Barcelona, J. CENDRES 1978; Ofilma, J. MARRA 1940; Catálogo Normal de los Sellos de Correos y Telégrafos, GÁLVEZ 1932; idem editado ' Dirección General de Correos y Telégrafos ' (2), impreso por GÁLVEZ; Catálogo Gálvez (mundial) 1910-1911; Critikian 1946 y El Primer Congreso Filatélico Español, Zaragoza 1908.	libre,-
1018	CONJUNTO: Histoire Postale de la Guerre Civile d' Espagne, G. APOLLARO; Censures, Marques et Correspondances de la Guerre Civile d' Espagne, 2º vol., M. COLAS; Asturias y León, M. VÁZQUEZ ENCISO y G. BASCHWITZ; Locales, Catálogo Sofima; Zumalacarreui, C. F. HENNINGSSEN 1939; Las Brigadas Internacionales, C.I.A.S. 1940 ca.; Las Brigadas Internacionales, F. ARACIL 2002; Le Camp de Gurs, G. APOLLARO 1986 y España Filatélica 1939, A. JIMÉNEZ 1938 (sellos emitidos 1936-1938).	libre,-
1019	CONJUNTO: El Correo Español en América (Archivo General de Indias), Ministerio Cultura 1996; Els Segells de L' Ajuntament de Barcelona, LA CAIXA 1989 (en catalán); El Eco Filatélico 1945-1947 encuadernado en 3 tomos, J. M. LÓPEZ BERNAL 1994-7; 5 artículos encuadernados sobre Correo en Canarias, Norte África, Cádiz-Buenos Aires y Sevilla; Atalaya Filatélica, 10 números entre 1992-1996.	libre,-
1020	DISCURSOS ACADEMICOS. 6 Diferentes (II al VI y VIII). OCASION.	15,-

1021	DOS CATALOGOS EDIFIL ESPECIALIZADOS: TOMO IV (DEPENDENCIAS POSTALES ESPAÑOLAS, 2002) y CUBA 1855-1996 (1997). OCASION.	libre,-
1022	CATALOGO ESPECIALIZADO ENTEROS POSTALES ESPAÑA, COLONIAS Y DEPENDENCIAS por Angel Laiz. Tomo IV (suplemento 2012). P.V.P. 60€. A estrenar.	20,-
1023	YVERT TELLIER. Catálogo especializado de CARNETS DE FRANCIA. Edición 2005 (P.V.P. 95€). OCASION.	libre,-
1024	5 CATALOGOS MICHEL: NORTE DE ARABIA EN IRAN (2017) y 4 especializados: USA (1992), RUSIA (2005), UNION SOVIETICA (2007) y AUSTRIA (2009). OCASION.	libre,-
1025	CATÁLOGOS ANTIGUOS MUNDIALES: Champion; Poste Aérienne 1925; Yvert y Tellier 1897 y 1930; Standard Postage Stamp Catalogue (New York) 1895 y 1914 y Postwetzzeichen Katalog 1904.	libre,-
1026	La Ilustración Filatélica, aprox. 45 ejemplares incluyendo el nº 1, años 1924-1932. Editada por Filatelia EUGENIO LLACH.	libre,-
1027	CATÁLOGOS de NUMISMÁTICA: Los Austrias, J. MONTANER; La Peseta, J. ALEDÓN 1997; Catálogo General de la Moneda Española, J. A. Vicenti 1973; Monedas de Colombia, LEO TEMPRANO 1993 y Numismática Española, F. y X. CALICÓ y J. TRIGO 1998.	libre,-
1028	CINCO CATALOGOS: LOS REYES CATOLICOS HASTA CARLOS I (1474-1556), LOS AUSTRIAS (1556-1700), LOS RESELLOS, GENERAL DE LA MONEDA (EDIFIL 1980-81) y LOS BILLETES DEL BANCO DE ESPAÑA DURANTE LA GUERRA CIVIL. OCASION.	libre,-
1029	LOS BILLETES MUNICIPALES (GUERRA CIVIL ESPAÑOLA) 1936-1939. OCASION.	15,-

DOCUMENTOS ANTIGUOS

1030	1860, 1867 y 1869. Lote de 4 periódicos con diferentes TIMBRES. A EXAMINAR.	libre,-
1031	1952. 7 CARTILLAS DE RACIONAMIENTO. Hay cupones recortados y pliegos que están completos. A EXAMINAR.	libre,-

PREFILATELIA

F 1032	✉ 1643. VIANA a PAMPLONA. Carta completa, manuscrita 'Pte. una Tarja'.	40,-
F 1033	✉ (1823 ca.). VILLALBA (Navarra) a FRANCIA. Marca (D)/ARM. D' ESPAGNE. Carta completa con texto sin indicación del año.	50,-
1034	LOTE de 22 piezas entre cartas, envueltas y algún frontal de varias demarcaciones. A EXAMINAR.	libre,-

ESPAÑA 1850-1900

1850. ISABEL II

F 1035	° 6 cuartos negro. Plancha I, tipo 11. Mat. araña azul. LUJO. Ed.1. Cat. 120€.	25,-
1036	°/Δ 6 cuartos negro. Conjunto de 9 sellos, diversos matasellos. Ed.1 (9).	50,-
1037	° 6 cuartos negro. Conjunto de 17 sellos, varios con mat. fechador. Ed.1 (17).	50,-
1038	° 6 cuartos negro. Conjunto de 20 sellos. Ed.1 (20).	50,-
F 1038A	° 6 cuartos negro Tipo I. Reconstrucción idealizada del pliego de 255 sellos en dos grandes paneles de 120 y 135 unidades. Todos a base de Bloques Reportes Tipo I, obliterados en su gran mayoría con ARAÑAS negras excepto 21 con la PARRILLA de MADRID. Procede de la colección Arthur Hind que se basó en los estudios de R. Griebert y Zuazo. Los sellos son de una gran calidad. Pieza espectacular digna de un museo. Cert. GRAUS. OCASION UNICA. Ed.1(255).	2.000,-
1039	✉ 1850. 3 cartas con matasellos 11 LIMADO DE SEVILLA y fechadores de VALLADOLID y PADRÓN. Ed.1.	150,-
1040	✉ 6 cuartos negro. Conjunto de 4 cartas. Ed.1.	70,-
1041	✉ 6 cuartos negro. Conjunto de 4 cartas. Ed.1.	70,-
1042	✉ 6 cuartos negro. Conjunto de 5 frontales, uno con mat. fechador de MÁLAGA. Ed.1.	100,-

	1043	° 6 cuartos negro, pl. II. 4 sellos mat. 11 LIMADO DE SEVILLA. Ed.1A.	50,-
	1044	°/Δ 6 cuartos negro, pl. II 9 sellos y 2 fragmentos con diversos matasellos. Ed.1A.	75,-
	1045	° 6 cuartos pl. II. Conjunto de 14 sellos con diversos matasellos araña azul y rojo, parrilla de Madrid y As de Barcelona, este último con cert. GRAUS. Ed.1A.	100,-
	1046	° 6 cuartos, pl. II. Conjunto de 15 sellos. Ed.1A.	35,-
	1047	° 6 cuartos negro, pl. II. Conjunto de 20 sellos, todos con cuatro márgenes. Ed.1A.	75,-
	1048	° 6 cuartos negro, pl. II. Conjunto de 20 sellos, todos con cuatro márgenes. Ed.1A.	75,-
	1049	° 6 cuartos negro, pl. II. Conjunto de 20 sellos, todos con cuatro márgenes. Ed.1A.	75,-
	1050	° 6 cuartos negro, pl. II. Conjunto de 20 sellos, todos con cuatro márgenes. Ed.1A.	75,-
	1051	° 6 cuartos negro, pl. II. Conjunto de 20 sellos, todos con cuatro márgenes. Ed.1A.	75,-
	1052	° 6 cuartos negro, pl. II. Conjunto de 20 sellos. Ed.1A.	50,-
	1053	° 6 cuartos negro Tipo II. Proyecto de reconstrucción de la Plancha II (40 sellos). Está compuesto por 34 ejemplares de buena calidad montados en una libreta. OCASION. A EXAMINAR. Ed.1A(34).	130,-
	1054	°/✉ 6 cuartos negro, tres parejas y una carta. Ed.1A.	50,-
	1055	✉ 1850. 6 cuartos negro, pl. II. Conjunto de 3 cartas y 2 frontales. Ed.1A.	75,-
	1056	✉ 1850. 6 cuartos negro. Conjunto de 5 cartas. Ed.1A (5).	100,-
	1057	✉ 1850. 6 cuartos negro. Conjunto de 5 cartas. Ed.1A (5).	100,-
	1058	✉ 1850. 6 cuartos negro. Conjunto de 5 cartas. Ed.1A (5).	100,-
	1059	° 12 cuartos lila y 5 reales rojo. Bonita presencia, algún mínimo defecto. Ed.2, 3.	60,-
F	1060	° 12 cuartos lila. Bonita presencia. Leve adelgazamiento. Cert. GRAUS. Ed.2. Cat. 405€.	40,-
F	1061	° 12 cuartos lila. Espectacular bloque de 12 sellos. Uno de los más grandes conocidos. Cert. CEM. PRECIOSO. MUY RARO. Ed.2(12).	2.300,-
	1062	° 5 reales rojo. Muy bonito ejemplar. Dictamen FERCHENBAUER. Ed.3. Cat. 405€.	60,-
F	1063	° 5 reales rojo, mat. fechador en rojo. Muy bonito. Ed.3.	75,-
F	1064	° 5 reales rojo en pareja con matasellos ARAÑA EN ROJO. Ligeo pliegue horizontal que no desmerece la rareza de esta pieza. Cert. GRAUS. PRECIOSA. MUY RARA. Ed.3(2). Cat. 3.400,-.	550,-
F	1065	° 10 reales verde. Muy bonito ejemplar. Dictamen FERCHENBAUER. Ed.5. Cat. 3.260€.	400,-

1851. ISABEL II

F	1066	* 6 cuartos negro, leves pliegues producidos por su goma original. Ed.6.	40,-
F	1067	✉ 2 reales rojo anaranjado y 6 cuartos negro en carta de posiblemente 4 portes (24 cuartos, 2 reales=17 cuartos + 6= 23 cuartos) a falta de 1 cuarto. Circulo el 1 Octubre de 1851 desde PALMA DE MALLORCA a VALENCIA con llegada el 4 según fechador del reverso. Va dirigida al Juez Metropolitano del Arzobispado de Valencia. Este 2 reales en carta es la única conocida, habiendo sido expuesta en la Exposición de Madrid de 1930 como una de las piezas maestras de la celebre colección Guerin, según se puede ver en las fotocopias del catalogo de la exposición que acompañan al lote. Cert. CEM y COMEX. PIEZA EXCEPCIONAL OCASION ÚNICA. Ed.6 y 8.	25.000,-
F	1068	° 12 cuartos lila, mat. prefilatélico TRIVES en rojo. MUY BONITO y RARO. Cert. CEM. Ed.7.	75,-
F	1069	° 12 cuartos lila. PRECIOSO. Ed.7. Cat. 265€.	30,-
	1070	° 12 cuartos lila. 2 sellos, muy bonitos. Dictamen FERCHANBAUER. Ed.7. Cat. 530€.	70,-
	1071	° 12 cuartos lila. 6 sellos con mat. araña azul, roja (2), prefilatelico Castrojeriz en azul y parrilla en negro (sello original y mat. dudoso) y prefilatélico Trives. Interesante lote. Dos certificados. Ed.7.	175,-

F 1072	° 12 cuartos lila. Espectacular bloque de 16 con ARAÑAS limpias. Precioso pese a tener pequeña rotura en el sello inferior derecho reforzado con una charnela. Se trata del segundo mayor bloque conocido. Cert. CEM. Ed.7(16).	2.000,-
1073	° 12 cuartos y 5 reales, bonita presencia, algún defecto. Ed.7, 8. Cat. 640€.	30,-
1074	° 12 cuartos, 5 reales y 10 reales, bonita presencia, algún defecto. Ed.7, 8, 11. Cat. 1.360€.	80,-
F 1075	° 5 reales rojo, mat. araña azul. Leve pliegue. Ed.9. Cat. 835€.	50,-
F 1076	° 5 reales rosa. Bonito ejemplar aunque levemente reparado. Cert. COMEX. Ed.9. Cat. 375€.	35,-
F 1077	° 6 reales azul. Bonito ejemplar. Cert. ROUMET. Ed.10. Cat. 1.475€.	250,-
F 1078	° 6 reales azul en bloque de 4. Amplios márgenes y con matasellos ARAÑAS negras limpio. Cert. GRAUS y ROYAL. PRECIOSO. MUY RARO. Ed.10(4). Cat. 9.700,-.	1.900,-
F 1079	° 10 reales verde. Muy bonito ejemplar. Cert. A. DIENA. Ed.11. Cat. 725€.	125,-
F 1080	° 10 reales. Muy bonito ejemplar. Cert. GRAUS. Ed.11. Cat. 725€.	125,-

1852. ISABEL II

F 1081	° 6 cuartos. Reconstrucción del formato de hoja 17x10 (170 sellos), todo con PARRILLAS AZULES empleadas solo el mes de Enero de 1852. Espectacular (ex Alemany). Los sellos son de una gran calidad. GRAN OCASION. A EXAMINAR. Ed.12(170). Cat. 2.805,-.	500,-
1082	° 12 cuartos y 5 reales, mat. parrilla AZUL. Muy bonitos. Ed.12 y 15. Cat. 545€.	75,-
1083	° 12 cuartos lila y 5 reales verde. 3 sellos de cada. Bonitos. Ed.12, 15 (3). Cat. 1.155€.	75,-
1084	° 12 cuartos, 5 reales y 6 reales. Muy bonitos ejemplares. Cert. COMEX y FERCHENBAUER. Ed.12, 15, 16. Cat. 1.110€.	125,-
F 1085	° 12 cuartos lila. Amplios márgenes. Ed.13. Cat. 205€.	30,-
F 1086	° 2 reales naranja. Mat. PARRILLA AZUL. Margen izquierdo justo, tocando dibujo. RARO. Cert. EXFIMA. Ed.14. Cat. 4.800€.	300,-
F 1087	° 5 reales verde. Precioso ejemplar. Ed.15. Cat. 180€.	35,-
F 1088	Δ 5 reales verde, pareja sobre fragmento. Muy bonita. Cert. COMEX. Ed.15 (2).	60,-
F 1089	° 6 reales azul. Muy bonito ejemplar. Cert. COMEX. Ed.16.	125,-

1853. ISABEL II

F 1090	° 12 cuartos violeta. Ejemplar con borde de hoja. MAGNIFICO. MUY RARO. Ed.18.	55,-
F 1091	° 12 cuartos violeta. Bonito. Dictamen FERCHENBAUER. Ed.18.	25,-
F 1092	° 12 cuartos violeta. LUJO. Ed.18. Cat. 170€.	25,-
1093	° 12 cuartos, 5 reales y 6 reales. Bonitos, el 6 reales, dictamen FERCHENBAUER. Ed.18, 20, 21. Cat. 950€.	75,-
1094	° 12 cuartos violeta y 5 reales verde. Tres sellos de cada. Ed.18 (3), 20 (3). Cat. 1.020€.	60,-
F 1095	° 6 reales azul. Precioso sello por sus amplios y equilibrados márgenes. RARO. Ed.21. Cat. 610,-.	95,-
F 1096	° 6 reales azul. Bonito, cert. GRAUS. Ed.21. Cat. 610€.	60,-

1853. ESCUDO DE MADRID

F 1097	° 1 cuarto bronce. Muy buena presencia aunque reparado. Ed.22. Cat. 745€.	50,-
F 1098	☒ 1853. MADRID correo interior. 1 cuarto bronce. Muy bonita. Cert. CEM. Ed.22. Cat. 2.060€.	250,-

1854. ESCUDO DE ESPAÑA

1099	° SERIE COMPLETA, sellos de buena presencia con algún pequeño defecto. Ed.24/27. Cat. 749€.	60,-
------	---------------------------------------------------------------------------------------------	------

F 1100	* 6 cuartos carmín en bloque de 4 con RAYA HORIZONTAL DE TINTA (MUESTRA). Los dos sellos superiores pliegue. RARO. OCASION. Ed.24Ma(4). Cat. 400,-.	20,-
F 1101	° 2 reales rojo. Bloque de cuatro. Muy bonita presencia pese a tener una leve reparación. Cert. COMEX. Ed.25.	75,-
1102	° 2 reales dos sellos y 5 reales tres sellos. Bonitos. Ed.25 (2), 26 (3). Cat. 744€.	50,-
F 1103	° 6 reales azul. Bonito ejemplar. Cert. GRAUS. Ed.27. Cat. 470€.	60,-

1854. SERVICIO OFICIAL

1104	1/2 onza amarillo en bloque de 25 y 4 cuartos rojo en bloque de 15. BONITOS. A EXAMINAR. Ed.**28(25) y (*)44(15).	20,-
------	-------------------------------------------------------------------------------------------------------------------	------

1854. ESCUDO DE ESPAÑA. FONDO BLANCO

F 1105	° SERIE COMPLETA. Rara pese a tener defectos. A EXAMINAR. Ed.32/4. Cat. 1.198,-.	50,-
F 1106	° 1 real azul, mat. parrilla AZUL. Bonito. Cert. MATL. Ed.34. Cat. 960€.	75,-

1855. ISABEL II

F 1107	° 2 cuartos verde, mat. fechador MALAGA/(6) en negro. Margen inferior corto, rarísimo el matasellos fechador sobre el 2 cuartos. Ed.39.	120,-
F 1108	Δ 2 cuartos verde sobre pequeño fragmento. Muy bonito. Cert. SAEFTEL. Ed.39. Cat. 200€.	30,-
1109	Δ 2 reales violeta en tira vertical de 5 sellos. Sombras del tiempo. A EXAMINAR. Ed.42(5).	libre,-
F 1110	° 2 cuartos verde. Muy bonito ejemplar. Cert. COMEX. Ed.43. Cat. 345€.	50,-
F 1111	° 2 cuartos verde. Muy bonito ejemplar. Cert. GRAUS. Ed.43.	50,-
F 1112	° 2 cuartos verde. Muy bonito ejemplar. Cert. COMEX. Ed.43. Cat. 345€.	50,-
1113	° 4 cuartos rojo en bloque de 16 con Mat. RUEDA DE CARRETA 37. Algunos pliegues. OCASION. A EXAMINAR. Ed.48(16).	libre,-
F 1114	☒ 1858. 4 cuartos rojo, mat. fechador S. MATEO/CASTELLON tipo I. Leve doblez de archivo. MAGNÍFICA. Ed.48.	20,-
F 1115	** 1 real azul en bloque de 20 (5 x 4) con borde inferior de hoja. PRECIOSO. OCASION. Ed.49(20). Cat. 580,-.	80,-

1860-1861. ISABEL II

1116	*/(*) SERIE COMPLETA excepto 19 cuartos. En general, buena calidad. 1 y 2 reales cert. COMEX y CEM. Ed.51/3, 55/6. Cat. 1.200€.	150,-
F 1117	° 4 cuartos naranja. Mat. prefilatético VA GA/GALICIA azul. LUJO. Ed.52.	20,-
F 1118	° 19 cuartos castaño. Bonito ejemplar, márgenes completos. Dictamen FERCHENBAUER. Ed.54. Cat. 2.065€.	180,-
F 1119	° 1 real azul y 2 reales lila. Dos bloques de 8 con Mat. RUEDA DE CARRETA 1. BONITOS. Ed.55/6(8).	20,-
F 1120	° 2 reales lila. Mat. fechador en bloque de cuatro. Ed.56 (4).	15,-

1862. ISABEL II

F 1121	* SERIE COMPLETA. LUJO. Ed.57/62. Cat. 519€.	75,-
F 1122	* SERIE COMPLETA. LUJO. Ed.57/62. Cat. 519€.	75,-
F 1123	*/(*) SERIE COMPLETA excepto 4 cuartos. En general, buena calidad. Ed.57, 59/62. Cat. 320€.	75,-
F 1124	° SERIE COMPLETA. Muy bonita en usado. Ed.57/62. Cat. 420€.	70,-
F 1125	* 1 real castaño sobre amarillo oro. Borde inferior de hoja. PRECIOSO. Ed.61a. Cat. 255,-.	30,-
F 1126	** 2 reales verde. Bloque de cuatro. LUJO. Ed.62 (4). Cat. 204€.	30,-

1864. ISABEL II

F	1127	* SERIE COMPLETA. MAGNÍFICA. Ed.63/68. Cat. 754,50€.	75,-
	1128	° 4 cuartos rojo en bloque de 21 con mat. fechador MANACOR/MALLORCA. BONITO. Ed.64(21).	20,-
	1129	° 4 cuartos rojo. 56 Sellos con diferentes matasellos (PARRILLA, RUEDA DE CARRETA, etc...). A EXAMINAR. Ed.64(56).	20,-
	1130	° 4 cuartos rojo. Bloque de 80 con mat. administrativo JUZGADO 1ª INSTANCIA DE LA PROVINCIA DE ZAMORA. Cert. GRAUS. PRECIOSO. MUY RARO. Ed.64.	150,-
F	1131	** 12 cuartos verde. Amplios márgenes. LUJO. Ed.65.	20,-
F	1132	* 19 cuartos violeta. Muy bonito ejemplar. Ed.66.	70,-
F	1133	* 19 cuartos violeta. Bonito ejemplar. Ed.66.	50,-
F	1134	° 19 cuartos violeta, mat. fechador SANLUCAR/CADIZ, ínfimo corte en un margen. Cert. COMEX. Ed.66.	30,-
	1135	(*) 19 cuartos y 2 reales. Buena calidad. Ed.66, 68. Cat. 210€.	35,-

1865. ISABEL II

	1136	° SERIE COMPLETA en usado. Bonita. Ed.69/73A. Cat. 1.408€.	150,-
	1137	° SERIE COMPLETA en usado, algún defecto. Ed.69/73A. Cat. 1.408€.	100,-
	1138	° SERIE COMPLETA en usado, algún defecto. Ed.69/73A. Cat. 1.408€.	100,-
	1139	° 12 cuartos azul y rosa. 12 sellos, todos con márgenes completos. A EXAMINAR. Ed.70 (12). Cat. 348€.	25,-
F	1140	° 12 cuartos azul y rosa. MARCO INVERTIDO. Defectos. Cert. R.P.S. Ed.70ei. Cat. 1.575€.	75,-
F	1141	° 12 cuartos azul y rosa MARCO INVERTIDO. Defectos. Ed.70ei. Cat. 1.575€.	75,-
F	1142	° 19 cuartos castaño y rosa, mat. R.C. Bonito. Cert. COMEX. Ed.71. Cat. 1.100€.	150,-
F	1143	° 19 cuartos castaño y rosa. Muy bonito ejemplar. Cert. COMEX. Ed.71. Cat. 1.100€.	150,-
F	1144	° 19 cuartos castaño y rosa. Bonito ejemplar. Cert. COMEX. Ed.71. Cat. 1.100€.	100,-
F	1145	Δ 1 real verde, tira de tres y 4 cuartos azul sobre fragmento, mat. óvalo de puntos de BURGOS. PRECIOSO y RARO. Cert. GRAUS. Ed.72 (3), 75.	100,-

1865. ISABEL II. EMISION DENTADA

F	1146	* 2 cuartos rosa. Centrado habitual. Ed.74. Cat. 460€.	60,-
F	1147	(*) 19 cuartos castaño y rosa. Centrado de emisión y dentado algo retocado. Ed.77. Cat. 3.500€.	100,-
F	1148	° 19 cuartos castaño y rosa. Leve reparación. Cert. GRAUS. Ed.77. Cat. 3.360€.	250,-
F	1149	° 1 real verde y 2 reales lila. Redentados. OCASION. A EXAMINAR. Ed.78/9. Cat. 1.065,-.	40,-

1866. ISABEL II

F	1150	*/(*) 2 cuartos pliegues, resto calidad normal o leve defecto. EXAMINAR. Ed.80/4 y 86. Cat. 2.700€.	200,-
	1151	* Tres sellos, buena presencia con algún defecto. Ed.82, 83, 85. Cat. 2.140€.	150,-
F	1152	(*) 19 cuartos castaño. Dentado retocado. Apariencia y catalogación de nuevo. Se vende tal cual. OCASION. A EXAMINAR. Ed.83. Cat. 1.525,-.	50,-
F	1153	° 19 cuartos castaño. Bonito ejemplar. Cert. SAEFTEL. Ed.83. Cat. 610€.	60,-
F	1154	° 19 cuartos castaño. Bonito ejemplar. Cert. A. MATL. Ed.83. Cat. 610€.	60,-
F	1155	** 20 cts. lila. Bloque de cuatro, habitual centrado, pliegue de goma que afecta a dos sellos. Ed.85 (4).	100,-

1156	* 20 cts. lila. 4 sellos algún defecto. Ed.85 (4). Cat. 1.080€.	75,-
------	-----------------------------------------------------------------	------

1867. ISABEL II

1157	*/(*) 2 cuartos castaño. 3 sellos en nuevo, centrado habitual. Ed.87. Cat. 1.170€.	100,-
1158	*/(*) 2 cuartos castaño. 4 sellos nuevos, color intenso y centrado habitual. Buena calidad. Ed.87. Cat. 1.560€.	150,-
1159	*/(*) 2 cuartos castaño. 5 sellos en nuevo, algunos bien centrados. Buena calidad. Ed.87. Cat. 1.950€.	175,-
1160	(*) 4 cuartos azul. 3 sellos centrado de lujo. Ed.88. Cat. 135€.	30,-
F 1161	(*) 4 cuartos azul. Bloque de cuatro, centrado de lujo. Un sello, diente corto. Ed.88. Cat. 180€.	30,-
1162	*/(*) 4 cuartos azul. 10 sellos en nuevo, diferentes centrados. Buen calidad. Ed.88. Cat. 240€.	30,-
1163	*/(*) 4 cuartos azul. 10 sellos diferentes centrados. Buena calidad. Ed.88. Cat. 240€.	30,-
1164	*/(*) 12 cuartos amarillo naranja. 6 sellos en nuevo. Centrados diversos. Buena calidad. Ed.89. Cat. 1.110€.	100,-
1165	° CONJUNTO en hojas clasificador de más de 120 sellos en usado, diferentes matasellos. Buena calidad. Ed.89. Cat. +800€.	50,-
F 1166	* 19 cuartos rosa. Dentado retocado. Cert. CEM. Ed.90. Cat. 1.300€.	100,-
1167	*/(*) 10 cts. verde. Conjunto de 5 sellos en nuevo, diversos centrados. Uno, defecto. Ed.91. Cat. 1.150€.	90,-
1168	° 10 cts. verde. Conjunto de más de 70 sellos usados, diferentes matasellos. Buena calidad. Ed.91. Cat. +1.600€.	100,-
F 1169	** 20 cts. lila. Muy bien centrado. Ed.92.	40,-
1170	*/(*) 20 cts. lila. 6 sellos en nuevo, diferentes centrados. Buena calidad. Ed.92. Cat. 660€.	50,-
1171	*/(*) 20 cts. lila. 9 sellos en pareja y tiras. Incluye bloque de cuatro usado. Goma no original. Ed.92. Cat. 990€.	80,-
1172	° 20 cts. lila. Conjunto de aprox. 35 sellos en usado. Ed.92. Cat. 385€.	libre,-

1867. CIFRAS E ISABEL

1173	° CONJUNTO en hojas clasificador. Sellos en diferentes cantidades. 93 (+20), 94 (+10), 95 (+20), 96 (+120), 97 (+25) y 98 (+60). Buena calidad. Ed.93/98. Cat. +1.400€.	90,-
1174	*/(*) 5 cts. verde. 10 sellos en nuevo. Diferentes centrados. Ed.93. Cat. 400€.	40,-
1175	*/(*) 5 cts. verde. 10 sellos en nuevo. Diferentes centrados. Ed.93. Cat. 400€.	40,-
1176	*/(*) 5 mils. verde. 12 Sellos en nuevo. Diversos centrados. Ed.93. Cat. 480€.	40,-
1177	*/(*) 5 cts. verde. 14 Sellos en nuevo. Diversos centrados. Ed.560€.	50,-
1178	*/(*) 10 cts. castaño. 10 Sellos en nuevos. Diversos centrados. Buena calidad. Ed.94. Cat. 440€.	40,-
1179	*/(*) 10 mils. castaño. 17 Sellos en nuevo. Diversos centrados. Buena calidad. Ed.94. Cat. 680€.	60,-
1180	*/(*) 25 mils. azul y rosa. 8 Sellos en nuevo. Diversos centrados, alguno defecto. Ed.95. Cat. 1.920€.	150,-
1181	*/(*) 50 mils. castaño. Conjunto de 12 Sellos en nuevo. Ed.96. Cat. 216€.	15,-

1868. ISABEL II

F 1182	** 50 mils. violeta. Bloque de 6. Centrado. Ed.98.	50,-
1183	**/* 50 mils. castaño. 21 sellos en nuevo, centrados diversos. Ed.98. Cat. 546€.	50,-
1184	**/* 50 mils. castaño. 21 sellos en nuevo. Centrados diversos. Ed.98. Cat. 546€.	50,-
1185	**/* 50 mils. castaño. 23 sellos en nuevo, centrados diversos. Ed.98. Cat. 598€.	50,-
1186	*/(*) 100 mils. castaño. 3 sellos en nuevo. Uno corte, otro dentado retocado. EXAMINAR. Ed.99. Cat. 1.500€.	90,-

1187	° 100 mils. castaño. 10 sellos en 2 bloques. Ed.99. Cat. 750€.	50,-
1188	° 100 mils. castaño. 13 sellos usados. Ed.99. Cat. 975€.	75,-
1189	*/*(*) 100 mils. verde. Conjunto de 11 sellos nuevos, alguno defecto o mancha tinta. EXAMINAR. Ed.100. Cat. 1.760€.	100,-
1190	° 100 mils. verde. Conjunto de más de 100 sellos usados con matasellos a tinta. Buena calidad. Ed.100. Cat. +2.300€.	125,-

HABILITADOS POR LA NACIÓN

1191	Conjunto montado en ficha. Sellos en nuevo (excepto 1). Incluye variedades. Muy buena calidad. Cat. + 2.500€. EXAMINAR.	175,-
------	-------------------------------------------------------------------------------------------------------------------------	-------

1870. ALEGORÍA DE ESPAÑA

1192	° Lote de sellos inutilizados con cruz de tinta: 2, 10, 25, 100(2), 200 y 400 mils. Además fragmento con 3 sellos de 100 mils. y una carta con sello de 50 mils. con un 8. Bonito conjunto. RARO. A EXAMINAR. Ed.103/10.	libre,-
1193	☒ 200 mils. castaño con Mat. ROMBO DE PUNTOS y fechador BARCELONA (2) con el grupo fechador invertido. Carta circulada a GENOVA. BONITA. Ed.109.	15,-
F 1194	☒ 200 mils. castaño. Dos sellos en carta de BARCELONA a GENOVA con Mat. ROMBO DE PUNTOS. MUY BONITA. Ed.109(2).	35,-
F 1195	* 400 mils. verde. Centrado habitual. Cert. SAEFTEL. Ed.110. Cat. 280€.	25,-
F 1196	(*) 1 escudo 600 mils. Buen ejemplar. Regular conservación. Cert. COMEX. Ed.111. Cat. 1.450€.	200,-
F 1197	* 2 escudos adelgazado, 12 cuartos bien centrado y 19 cuartos buen ejemplar. Ed.112/4. Cat. 1.900€.	140,-
F 1198	° 19 cuartos verde amarillento. RARO. A EXAMINAR. Ed.114. Cat. 340,-.	30,-

1872. CORONA REAL, CIFRAS Y AMADEO

F 1199	*/*(*) SERIE COMPLETA, 15 valores. Algún valor bajo, dentado retocado. 4 pts. cert CEM (buena conservación) y 10 pts. cert. GRAUS (normal conservación). Buena serie. Ed.115/29. Cat. 3.675€.	450,-
--------	-----------------------------------------------------------------------------------------------------------------------------------------------------------------------------------------------	-------

1873. CORONA MURAL Y ALEGORÍA DE ESPAÑA

F 1200	*/*(*) SERIE COMPLETA. Valores bajos, algunos dentado retocado. 10 pts. descolorido y adelgazado. Firmados. Ed.130/140. Cat. 3.000€.	180,-
F 1201	*/*(*)° Serie corta. Diversa calidad. OCASION. A EXAMINAR. Ed.130/9.	45,-

1874. ALEGORÍA DE LA JUSTICIA

F 1202	*/*(*) SERIE COMPLETA de 10 valores. Valores bajos, algunos dentados retocados. 4 pts. sin valorar, Falso de Época, 10 pts. dentado retocado. Buena serie. Ed.143/52. Cat. 3.700€.	200,-
1203	* 40 cts. violeta. 5 sellos en nuevo, centrado de emisión y 2 sin dentar. EXAMINAR. Ed.148. Cat. 2.670€.	175,-
1204	* 40 cts. violeta SIN DENTAR. 3 sellos en nuevo. Buena calidad. Ed.148s. Cat. 1.000€.	90,-
1205	*/*(*) 50 cts. amarillo. 15 sellos en nuevo en diferentes calidades. Ed.149. Cat. 2.100€.	150,-
F 1206	* 50 cts. amarillo. FALSO POSTAL. MAGNÍFICO. Ed.149F.	25,-
F 1207	*/*(*) 1874-6. ENSAYOS de plancha o de color. (Gálvez 921 e IG 85).	libre,-
1208	** 10 cts. verde. FALSO POSTAL. Bloque de 100. Ed.133FP(100).	30,-

1873-1875. EMISIONES CARLISTAS

1209	° 1 real azul. 4 sellos usados, alguno defecto. Auténticos. Ed.156. Cat. 1.320€.	90,-
1210	Conjunto de sellos auténticos, falsos, proyectos, ensayos, etc... Hay bloques y pliegos. Muchos montados en fichas de subasta. Raro conjunto. Interesante para especialistas. MERECE EXAMEN. Ed.156/61.	250,-

F	1211	° Cuatro sellos (3 con matasellos póstumos). OCASION. A EXAMINAR. Ed.157, 158 y 160/1. Cat. 832,-.	40,-
F	1212	° 1 real violeta. Mat. fechador PLENCIA. PRECIOSO. Ed.158.	50,-
F	1213	° 1 real violeta. 6 sellos usados, alguno defecto. EXAMINAR. Ed.158. Cat. 1.500€.	90,-
F	1214	* / ° 1/2 real rosa, 2 sellos, Tipo I en nuevo y Tipo II en usado. Ed.159, 159A. Cat. 350€.	40,-

1875. ALFONSO XII

F	1215	* / (*) SERIE COMPLETA de 10 valores. Sellos mayoría leves defectos. 20 cts. adelgazado, 4 pts. punto claro y 10 pts. dentado defectuoso y punto claro. Ed.162/71. Cat. 2.950€.	125,-
F	1216	* 10 pts. ultramar. Redentado parcialmente. Valor clave. RARO. OCASION. A EXAMINAR. Ed.171. Cat. 2.295,-.	90,-
F	1217	(*) 1875. ENSAYO de plancha. 10 cts. azul sobre papel verde, sin dentar. (Gálvez 992).	libre,-

1876. CORONA REAL Y ALFONSO XII

F	1218	* 1876. SERIE COMPLETA de 10 valores. Diversos centrados. Ed.173/182. Cat. 375€.	40,-
	1219	(*) 4 cuartos verde. Dos hojas unidas de 25 ejemplares cada una. DOBLE IMPRESIÓN. 6 sellos con taladro. RARO. Ed.173ed. Cat. 1.350€.	100,-
F	1220	☒ 10 cts. azul y 5 cts. verde en carta de REUS a BARCELONA con Mat. CIRCULO DE RADIOS GRUESOS. MUY BONITA. RARA. Ed.175 y 183.	40,-
	1221	☒ 2 Cartas: una de CHINCHON a SANTADER y la otra de MONTBLANCH a MANRESA. BONITAS. OCASION. Ed.175-183 y 175-188.	20,-
F	1222	☒ BARCELONA a PARIS. 25 cts. con matasellos fechador y marca de entrada en Francia SPAGNE 4 LE PERTHUS. RARA. Ed.177.	20,-
F	1223	* 1877. ENSAYOS de plancha o de color. 4 valores. (Gálvez 1034, 1036, 1037 y 1038). EXAMINAR.	25,-

1876. ALFONSO XII

F	1224	(*) 1 pta. gris lila. Centrado habitual. EXAMINAR. Ed.186. Cat. 635€.	25,-
F	1225	° 5 pts. rosa. Dentado irregular. EXAMINAR. Ed.187. Cat. 415€.	20,-

1878. ALFONSO XII

F	1226	* / (*) SERIE COMPLETA de 10 valores. Centrados variados y 10 pts. redentado. Ed.190/99. Cat. 1.130€.	90,-
---	------	-------------------------------------------------------------------------------------------------------	------

1879. ALFONSO XII

	1227	° SERIE COMPLETA. Bonita. EXAMINAR. Ed.200/9. Cat. 441€.	40,-
--	------	----------------------------------------------------------	------

1889-1901. ALFONSO XIII. PELÓN

F	1228	* SERIE COMPLETA. Algún sello pequeño defecto. BONITA. RARA. OCASION. A EXAMINAR. Ed.213/28. Cat. 3.445,-.	200,-
F	1229	* SERIE COMPLETA. El 4 pts. lavado (sin valorar). RARA. OCASION. A EXAMINAR. Ed.213/28. Cat. 2.585,-.	160,-
	1230	° SERIES COMPLETAS. 31 valores. Muy bien centrados. Algún valor ínfimo defecto. A EXAMINAR. Ed.213/28 y 241/55. Cat. +417€.	50,-
F	1231	☒ 1896. BARCELONA a ALEMANIA. 2 cts. verde (13). Espectacular franqueo. Ed.213 (13).	35,-
	1232	10 cts. castaño amarillo en Aviso de Recibo de Valores Declarados de MELILLA a MALAGA. RARO. Ed.217.	20,-
F	1233	* 25 cts. azul y 1 pta. violeta. Bien centrados. Ed.221, 226.	25,-
	1234	☒ Lote de 8 piezas franqueadas con sellos del Pelón con matasellos ambulantes, fechadores, etc... OCASION. A EXAMINAR.	20,-

1897-1898. CIFRAS

F	1236	* 15 cts. verde. Valor clave. RARO. OCASION. A EXAMINAR. Ed.234. Cat. 735,-.	80,-
F	1237	(*) 15 cts. verde. Ínfimo punto claro en un diente. Ed.234. Cat. 500€.	60,-
F	1238	(*) SERIE COMPLETA. Muy bien centrados. Ed.236/39. Cat. 150€.	20,-

ESPAÑA 1901-1931**1901-1905. ALFONSO XIII. CADETE**

F	1239	☒ 1910. TIBIDABO (Barcelona) a LEEDS (Gran Bretaña). 4/4 cto. verde, 2 cts. castaño (2) y 20 cts. negro. Rara combinación de franqueo CADETE-MEDALLÓN para hacer los 25 cts. del porte. Ed.247, 267 (2), 173.	65,-
F	1240	* 50 cts. azul verdoso. Excelente centraje. MAGNÍFICO EJEMPLAR. Ed.252. Cat. 55€.	15,-
F	1241	* 4 y 10 pts. Muy bien centrados. Numeración ceros. Ed.254, 255. Cat. +810€.	100,-

1905. QUIJOTE

F	1242	* SERIE COMPLETA. OCASION. Ed.257/66. Cat. 1.245,-.	100,-
F	1243	* SERIE COMPLETA 10 valores. Valores de 1 y 4 pts. bien centrados y buena calidad. Resto hay valores con defecto. Ed.257/66. Cat. 1.245€.	75,-
F	1244	* SERIE COMPLETA. 10 valores. Bien centrados. 5 c. de escaso valor, adelgazado y 10 pts. redentado. A EXAMINAR. Ed.257/66. Cat. 1.700€.	75,-
F	1245	° SERIE COMPLETA. 10 valores. Bien centrados. 25 c. de poco valor, punto de aguja. A EXAMINAR. Ed.257/66. Cat. 750€.	90,-
F	1246	** 50 cts. azul grisáceo en bloque de 4 con esquina de pliego. BONITO. RARO. Ed.263(4). Cat. 264,-.	50,-
F	1247	** 4 pts. violeta en pareja vertical con INTERPANEL y borde lateral de hoja. Un sello invisible punto de aguja. MUY RARA. OCASION. A EXAMINAR. Ed.265(2). Cat. 630,-.	100,-
F	1248	** 4 pts. violeta en bloque de 4 con esquina de pliego. BONITO. MUY RARO. Ed.265(4). Cat. 1.260,-.	200,-

1909-1922. ALFONSO XIII. MEDALLÓN

F	1249	* 4 y 10 pts. Bien centrados. 4 pts. dentado irregular. Numeración ceros. Ed.279 y 280. Cat. +321€.	25,-
---	------	-----------------------------------------------------------------------------------------------------	------

1916. III CENT. MUERTE DE CERVANTES

	1250	* SERIE COMPLETA SIN DENTAR. PRECIOSA. OCASION. Ed.FR11/8. Cat. 82,-.	20,-
--	------	-----------------------------------------------------------------------	------

1920. ALFONSO XII. MEDALLÓN

F	1251	* 30 cts. verde claro. NO EXPENDIDO. Cat. SORO. FALSO. Para llenar hueco. Ed.NE 22.	50,-
F	1252	** 50 cts. azul verdoso en pareja horizontal SIN DENTAR. Cert. EFM. PRECIOSA. Ed.295s(2). Cat. 280,-.	40,-

1920. VII CONGRESO DE LA U.P.U.

F	1253	* SERIE COMPLETA. Centrados. Ed.297/309. Cat. 600€.	125,-
---	------	-----------------------------------------------------	-------

1922-1930. ALFONSO XIII. VAQUER

F	1254	** SERIE COMPLETA con complementarios. 4 y 10 pts. numeración CEROS. A EXAMINAR. Ed.310/23 + 310A/17A. Cat. 1.095€.	150,-
---	------	---------------------------------------------------------------------------------------------------------------------	-------

F	1255	**/* Nueve valores SIN DENTAR. 10, 15 y 25 c. en parejas, 10 c. defecto. EXAMINAR. Ed.313s, 315s, 317s/323s. Cat. 794€.	60,-
F	1256	** 4 pts. carmín violáceo en bloque de 4 con nº A.000000. Borde superior de hoja. Valor clave. Ed.322N(4). Cat. 1.160,-.	95,-

1925. URGENTE

F	1257	* 20 cts. rosa. Muy bien centrado. Ed.324a. Cat. +62€.	10,-
---	------	--------------------------------------------------------	------

1926-1927. EMISIONES DE LA CRUZ ROJA

F	1258	**/* SERIES COMPLETAS. 24 valores. Mayoría sin fijasellos, algún valor imperceptible señal de fijasellos o reengomado. Ed.325/38 y 363/72.	50,-
	1259	(*) SERIE COMPLETA SIN DENTAR con TALADRO ANGULAR y COLORES CAMBIADOS a falta del 40 cts. (14 valores). Algunos con anotaciones del impresor. RARA. OCASION. Ed.325MTas/38MTas. Cat. 1.120,-.	60,-
F	1260	** SERIE COMPLETA con goma alterada. MUY BONITA. Ed.339/48. Cat. 310,-.	30,-
F	1261	** SERIE COMPLETA a falta del urgente (13 valores). MUY BONITA. Ed.349/61. Cat. 393,50,-.	60,-
F	1262	* SERIE COMPLETA. Bonita pese a tener manchas grasas producidas por los fijasellos. A EXAMINAR. Ed.349/62. Cat. 250,-.	50,-
F	1263	Los 4 valores clave de la serie. MUY BONITOS. RAROS. OCASION. Ed.**378/9, **381 y *382. Cat. 836,-.	100,-
F	1264	** SERIE COMPLETA. MUY BONITA. RARA. Ed.388/91. Cat. 320,-.	55,-

1928. PRO CATACUMBAS

	1265	* SERIE COMPLETA. 32 valores. Algún valor bajo sombras del tiempo o adelgazado. A EXAMINAR. Ed.402/33. Cat. 122€.	20,-
--	------	-------------------------------------------------------------------------------------------------------------------	------

1929. EXPO. SEVILLA Y BARCELONA

	1266	** SERIE COMPLETA. 14 valores. Mayoría bien centrados. Algún valor leves sombras del tiempo. Ed.434/47. Cat. +415€.	50,-
	1267	* SERIE COMPLETA. Bien centrada. PRECIOSA. RARA. Ed.434/47. Cat. +243,-.	40,-
	1268	* SERIE COMPLETA. 14 valores. 30 y 40 cts. leve adelgazamiento. Ed.434/47. Cat. 243€.	40,-
	1269	**/* 10 pts. castaño. Dos sellos (uno sin fijasellos y otro con). Valor clave. Ocasión para completar. Ed.446(2). Cat. 291,-.	30,-
F	1270	** SERIE COMPLETA. MUY BONITA. OCASION. Ed.448/53. Cat. 315,-.	30,-
F	1271	* SERIE COMPLETA. 6 valores. Bien centrados. EXAMINAR. Ed.448/53. Cat. +158€.	20,-
	1272	* SERIES COMPLETAS. 8 valores. Sombras del tiempo. Del urgente hay dos ejemplares, uno sin fijasellos que le falta un diente. Ed.448/53 y 454. Cat. 158€.	libre,-

1929. URGENTE

F	1273	** 20 cts. rosa. Tira de 3, centrado de la emisión. Ed.454 (3). Cat. 159€.	libre,-
	1274	**/* 20 cts. rosa. Tira de 3, 1 sello con fijasellos. Ed.454 (3). Cat. 132,50€.	20,-

1929. SOCIEDAD DE NACIONES

	1275	** SERIE COMPLETA. 14 valores. 15 cts. doblez y urgente con fijasellos. EXAMINAR. Ed.455/68. Cat. 225€.	40,-
F	1276	** SERIE COMPLETA. 14 valores. Goma original y centrado habitual. Ed.455/68. Cat. 230€.	50,-
	1277	*/(*) SERIE COMPLETA. 14 valores. 4, 10 pts. y urgente con goma. Ed.455/68. Cat. 169€.	25,-
	1278	** 1, 4 y 10 pts. Final de serie. Valores clave. OCASION. Ed.465/7. Cat. 174,-.	20,-
	1279	** 1 pta. y 4 pts. Tres sellos de cada con centrado habitual. Buena conservación. Ed.465/6(3). Cat. 192,-.	libre,-

1930. FERROCARRILES

F 1280	* SERIE COMPLETA. El 10 pts. inapreciable punto de aguja reparado. BONITA. OCASION. A EXAMINAR. Ed.469/82. Cat. 1.075,-.	100,-
F 1281	(*) 10 pts. castaño amarillo. Valor clave muy bien centrado. PRECIOSO. OCASION. Ed.481. Cat. 700,-.	100,-
F 1282	° 10 pts. castaño amarillo. Valor clave. PRECIOSO. GRAN OCASION. Ed.481. Cat. 700,-.	130,-
1283	*/(*) SERIES COMPLETAS. Algunos con defecto. Edfil 489 y 490/98 usados. A EXAMINAR. Ed.483/565. Cat. 556€.	libre,-

1930-1931. ALFONSO XIII. VAQUER

F 1284	** SERIE COMPLETA. 10 valores. Bien centrados. 50 cts. reengomado. EXAMINAR. Ed.490/8.	50,-
1285	** 40 cts. azul TIPO II. Bloque de 4 con centrado habitual. Ed.497A(4). Cat. 248,-.	20,-
F 1286	☒ 1931. Entero postal colombiano enviado por correo certificado (40+40) desde LAS PALMAS a CALI el 9 Marzo, vía MADRID (15)-BUENAVENTURA (8 Abril) y refranqueado a su llegada a CALI. MUY INTERESANTE. RARO. Ed.497A(2).	70,-
F 1287	☒ 1931. Carta de PADRON (CORUÑA) a BUENOS AIRES el 23 Sep. por correo aéreo vía AEROPOSTAL ALICANTE (25) y llegada el 4 de Oct. Interesante everso. PRECIOSA. RARA. Ed.498(5) y 599.	30,-

1930. GOYA

1288	* 10 SERIES COMPLETAS, algunas sombras del tiempo. OCASION. A EXAMINAR. Ed.499/516(10). Cat. 610,-.	40,-
1289	(*) 10 SERIES COMPLETAS. OCASION. Ed.499/516(10). Cat. 610,-.	30,-
1290	* 2, 5, 30 cts. y 20 cts. urgente con CAMBIOS DE COLOR. Bonito conjunto. OCASION. Ed.500cc/10hcc. Cat. 80,-.	25,-
1291	** SERIE COMPLETA en bloque de 4 con INTERPANEL. MUY BONITA. Ed.517/30(4). Cat. 168,-.	30,-
1292	** 50 SERIES COMPLETAS en pliegos con INTERPANELES. PRECIOSAS. GRAN OCASION. Ed.517/30(50). Cat. 2.100,-.	500,-
1293	** SERIE COMPLETA en pareja horizontal con Hab. C.U.P.P. MUY BONITA. OCASION. Ed.517H/30H(2). Cat. 112,-.	20,-
F 1294	** SERIE COMPLETA en pareja horizontal con Hab. C.U.P.P. MUY BONITA. OCASION. Ed.517H/30H(2). Cat. 112,-.	20,-
1295	** 20 cts. urgente en bloque de 4 con CAMBIO DE COLOR EN LA HABILITACION. Esquina de pliego. PRECIOSO. Ed.530hcc(4). Cat. 148,-.	libre,-
1296	GOYA. Correo Aéreo. Conjunto formado por variedades SIN DENTAR y COLORES CAMBIADOS. Algunos repetidos. Cat. Edifil 700€.	30,-

1930. COLÓN

1297	* SERIES COMPLETAS sobrecarga SEVILLA 1930 en carnet conmemorativo. Ed.531Ha/65Ha. Cat. 540€.	100,-
1298	MUESTRAS. Lote compuesto por series incompletas de las 3 series de Colón más la Prensa Aérea. BONITO. OCASION. A EXAMINAR. Ed.531...	30,-
1299	** 20, 30 y 40 cts. Conjunto compuesto por 5 VARIEDADES DE DENTADO no catalogadas. Probable de iniciativa privada. OCASION. A EXAMINAR. Ed.551, 554 y 555.	libre,-
1300	** 10 pts. castaño en pareja horizontal SIN DENTAR POR EN MEDIO. Probable dentado particular. OCASION. A EXAMINAR. Ed.558sph.	libre,-
1301	** SERIE COMPLETA en bloque de 4 con INTERPANEL. PRECIOSA. OCASION. Ed.559/65(4). Cat. 180,-.	30,-
1302	** 5 y 10 cts. Conjunto de 4 VARIEDADES DE DENTADO, dos del 5 cts. y dos del 10 cts. no catalogadas. Probable iniciativa privada. OCASION. A EXAMINAR. Ed.559 y 560.	libre,-
1303	** 25 cts. y 50 cts. Conjunto de VARIEDADES DE DENTADO no catalogadas. Una del 25 cts. y tres del 50 cts. Probable iniciativa privada. OCASION. A EXAMINAR. Ed.561 y 562.	libre,-
1304	** 50 cts., 1 pta. y 4 pts. Dieciocho ejemplares de cada. Buena calidad. OCASION. Ed.562/4(18). Cat. 324,-.	libre,-

1305	** 1 pta. castaño rojizo. Conjunto de 4 VARIEDADES DE DENTADO no catalogadas. Probable iniciativa privada. OCASION. A EXAMINAR. Ed.563.	libre,-
1306	**/* VARIEDADES. Conjunto de sellos de Colón con diversas variedades montado en fichas. Alguna no catalogada. INTERESANTE. OCASION. A EXAMINAR.	40,-

1930. PRO UNIÓN IBEROAMERICANA

1307	*/(*) SERIE COMPLETA a falta del 50 c. SIN DENTAR. 16 valores. EXAMINAR. Ed.566s/8s sin 577s. Cat. 289€.	25,-
1308	(*) FICHA conteniendo 16 CAMBIOS DE COLOR. Sin dentar. Destacan sellos de 4 y 10 pts. EXAMINAR.	75,-
1309	* SERIE COMPLETA. 9 valores. Alguno sombras del tiempo. Se incluye reimpressiones de la serie 566/82. Ed.583/91. Cat. 190€.	libre,-
1310	** 50 cts. negro. 100 Sellos en dos grandes bloques de 50 con INTERPANEL. Bien centrados. OCASION. A EXAMINAR. Ed.586(100). Cat. 1.175,-.	60,-
1311	** 1 pta. verde. 100 Sellos en dos pliegos de 50 con INTERPANEL y tonos diferentes. Muy bien centrados e impecables. OCASION. Ed.588(50) y 588a(50). Cat. 1.300,-.	120,-
1312	(*) 1 pta. verde claro SIN DENTAR (color no catalogado). 100 Sellos en 2 pliegos de 50 con INTERPANEL. En los dos, la esquina inferior derecha COLOR DILUIDO en 5 sellos. RARO. MUY INTERESANTE. A EXAMINAR. Ed.588s(100). Cat. 4.050,-.	120,-
1313	**/*/(*) 1 pta. Ficha conteniendo 9 sellos con VARIEDADES. Algunas no catalogadas. Raro conjunto. INTERESANTE. OCASION. A EXAMINAR. Ed.588.	50,-
1314	(*) 1 pta. verde en bloque de 10 SIN DENTAR y SIN EFIGIE. MUY BONITO. Ed.588ecef(10). Cat. 380,-.	15,-
1315	** 1 pta. carmín. 100 Sellos en dos pliegos de 50 con INTERPANEL y de tonos diferentes. Muy bien centrados e impecables. OCASION. Ed.589(100). Cat. 1.800,-.	150,-
1316	** 1 pta. carmín SIN DENTAR. 100 Sellos en 2 pliegos de 50 con INTERPANEL y diferentes tonos. PRECIOSO. OCASION. Ed.589s(100). Cat. 2.700,-.	120,-
1317	**/*/(*) 1 pta. Ficha conteniendo 9 sellos con VARIEDADES y un nº 590 (valor clave). Raro conjunto. INTERESANTE. OCASION. A EXAMINAR. Ed.590.	40,-
1318	** 4 pts. azul SIN DENTAR. Pliego de 50 sellos con INTERPANEL. PRECIOSO. RARO. OCASION. Ed.591s(50). Cat. 1.600,-.	100,-
1319	**/*/(*) 4 pts. negro. 50 Sellos dentados y 50 SIN DENTAR en pliegos completos con INTERPANEL. El sin dentar sin goma. OCASION. A EXAMINAR. Ed.591cc y 591ccs. Cat. 1.350,-.	60,-

1930-1931. URGENTES

1320	** A EXAMINAR. Ed.591A y 592A. Cat. 161€.	25,-
F 1321	** 20 cts. rosa. Pareja, centrado de la emisión. Ed.592A (2). Cat. 340€.	25,-
1322	** 20 cts. rosa. 5 Sellos en tira. Centrado habitual. Ed.592A (5). Cat. 850€.	75,-

ESPAÑA II REPÚBLICA

1931. ALFONSO XIII. HABILITADO

F 1323	** SERIE COMPLETA. Bien centrada. PRECIOSA. RARA. Ed.593/603. Cat. ++335,-.	85,-
1324	**/*° VARIEDADES. Lote de sellos con diversas variedades montado en fichas. Hay SOB. ´ A CABALLO´ , DOBLES, CALCADAS, etc... Raro conjunto. INTERESANTE. OCASION. A EXAMINAR. Ed.593/602.	40,-
F 1325	☒ 1931. Carta dirigida a LA HABANA desde MADRID, salió el 29 Octubre y llegó el 4 de Noviembre. PRECIOSA. RARA. Ed.594, 610 y 611.	80,-
F 1326	** 1 pta. pizarra y 20 cts. rosa (urgente). Parejas horizontales SIN DENTAR. Final de serie. PRECIOSAS. OCASION. Ed.602s/3s(2). Cat. 166,-.	30,-

F	1327	* 4 y 10 pts. NO EXPENDIDOS. Firmados Gálvez, Hevia y Roig y cert. ROIG. Sobrecarga presuntamente falsa, sin garantía, se vende tal cual. Ed.NE 26/7.	50,-
---	------	-------------------------------------------------------------------------------------------------------------------------------------------------------	------

1931. III CONGRESO DE LA UNIÓN POSTAL

F	1328	** SERIE COMPLETA en bloque de 4 con INTERPANEL. PRECIOSA. OCASION. Ed.604/13(4). Cat. 660,-.	100,-
	1329	* SERIES COMPLETAS. Sombras del tiempo. A EXAMINAR. Ed.604/35. Cat. 204€.	libre,-
	1330	** SERIE COMPLETA en parejas con INTERPANEL y Hab. MUESTRA. PRECIOSA. Ed.604M/13M(2). Cat. 260,-.	40,-
	1331	*/(*) Ficha conteniendo 10 sellos. 7 Con Hab. MUESTRA y 3 con Hab. C.U.P.P. A EXAMINAR. Ed.604M/13H. Cat. 97,-.	libre,-
	1332	* SERIE COMPLETA sobrecarga C.U.P.P., en carnet especial conmemorativo. Ed.604H/19H, 620H/35Hpp. Cat. 488€.	90,-
	1333	* Ficha conteniendo 12 sellos con COLORES CAMBIADOS. Hay repetidos (a destacar dos del 613cca). OCASION. A EXAMINAR. Ed.604cca... Cat. +400,-.	30,-
	1334	** 4 pts. y 10 pts. en pliegos completos de 25 sellos. Valores clave. PRECIOSOS. RAROS. OCASION. Ed.612/3(25). Cat. 3.650,-.	350,-
	1335	** 10 pts. castaño. 10 Sellos (bloque de 4, dos parejas y dos sueltos). Valor clave. Alguno leve sombras del tiempo. OCASION. A EXAMINAR. Ed.613(10). Cat. 1.110,-.	70,-
	1336	** SERIE COMPLETA en bloque de 4 conteniendo 2 parejas verticales con INTERPANELES. PRECIOSA. OCASION. Ed.614in/9in(2). Cat. 160,-.	25,-
	1337	** 4 Parejas verticales con INTERPANEL con COLORES CAMBIADOS. MUY BONITAS. Ed.614, 616 y 618/9 incc. Cat. 290,-.	30,-
F	1338	* SERIE COMPLETA con CAMBIO DE COLOR EN LA HABILITACION (5 valores). MUY BONITA. Ed.620hcc/9hcc. Cat. 127,-.	20,-
F	1339	**/* SERIE COMPLETA con COLORES CAMBIADOS (5 valores). MUY BONITA. Ed.622cc/8cc. Cat. +130,-.	20,-
F	1340	** SERIE COMPLETA con CAMBIO DE COLOR EN LA HABILITACION (3 valores). MUY BONITA. Ed.630hcc/5hcc. Cat. 120,-.	20,-
F	1341	** 3 Parejas verticales con CAMBIO DE COLOR EN LA HABILITACION. Las 2 últimas con INTERPANEL. MUY BONITAS. OCASION. Ed.630hcc(2) y 634hccin/5hccin. Cat. 402,-.	30,-

1931. MONTSERRAT

	1342	* OCHO valores dentado 14 de línea. EXAMINAR. Ed.636/40, 642, 645 y 649d. Cat. 445€.	35,-
	1343	* SIETE valores. Numeración A 000.000 y dentado 14. EXAMINAR. Ed.638/40, 642/3, 645 y 649Na. Cat. 2.035€.	150,-
	1344	* 15, 50 cts. y urgente con nº A.000000 y DENT. 14. Además se añaden *650N/1N con manchitas del tiempo. A EXAMINAR. Ed.640Na, 645Na y 649Na. Cat. 852,-.	40,-
	1345	** SERIE COMPLETA. OCASION. Ed.650/4. Cat. 143,-.	libre,-
	1346	** SERIE COMPLETA. OCASION. Ed.650/4. Cat. 143,-.	libre,-
	1347	** SERIE COMPLETA en bloque de 4. OCASION. Ed.650/4(4). Cat. 726,-.	70,-
F	1348	** 50 cts. naranja en bloque de 4 con DENT. 14 y nº A.000000. Borde superior de hoja. PRECIOSO. Ed.653N(4). Cat. 620,-.	30,-
	1349	** 1 pta. pizarra. Cinco sellos. Final de serie. Buena conservación. Ed.654(5). Cat. 240,-.	libre,-

1931-1932. PERSONAJES

F	1350	* SERIE COMPLETA. MUY BONITA. Ed.655/61. Cat. 295,-.	30,-
---	------	------------------------------------------------------	------

1932. PERSONAJES Y MONUMENTOS

F	1351	* SIN DENTAR EN PAREJAS. 8 valores. EXAMINAR. Ed.662s/6s, 669s/70s y 672s (2). Cat. 276€.	25,-
	1352	**/* Ficha con 6 sellos diferentes con COLORES CAMBIADOS. Todos etiquetados. OCASION. Ed.662cc/70cc. Cat. 445,-.	65,-
F	1353	* 25 cts. verde azulado. COLOR CAMBIADO. Dentado y sin dentar. EXAMINAR. Ed.667cc y ccs. Cat. 211€.	20,-

1354	**/* Ficha con 5 sellos (hay tres del 4 pts.) con VARIEDADES DE DENTADO. OCASION. A EXAMINAR. Ed.672/4.	libre,-
1355	** 4 pts. lila carmín. 200 Sellos en grandes bloques. Buena calidad. OCASION. A EXAMINAR. Ed.674(200). Cat. 840,-.	50,-
1356	** 10 pts. castaño. 120 Sellos en grandes bloques. Buena calidad y centrados. OCASION. A EXAMINAR. Ed.675(120). Cat. 960,-.	60,-
1357	(*) 10 pts. castaño en bloque de 20 SIN DENTAR. Esquina de pliego. Final de serie. OCASION. Ed.675s(20). Cat. 250,-.	18,-
1358	**/* Ficha con sellos con VARIEDADES DE DENTADO. Hay de origen privado. OCASION. A EXAMINAR. Cat. 364,-.	libre,-

1932. URGENTE

F 1359	** Centrado habitual. Ed.676. Cat. 275€.	30,-
1360	* 20 cts. rosa. Además se añaden *454 y *591A. Centrados habituales. Ed.676. Cat. 233,50,-.	20,-

1933. CIFRAS

1361	** 1 cto. en pareja con Hab. MUESTRA y 2 cts. en bloque de 4 CALCADO AL DORSO. BONITOS. Ed.677M(2) y 678ic(4). Cat. 116,-.	libre,-
1362	** 1 cto. verde azulado en bloque de 16 SIN DENTAR con HAB. MUESTRA. OCASION. Ed.677M(16). Cat. 544,-.	20,-
1363	(*) 2 cts. castaño rojizo. SIN DENTAR. Bloque de 12. Ed.678s (12). Cat. 528€.	50,-

1933. ÁNGEL Y CABALLOS

1364	(*) PAREJAS SIN DENTAR. Ed.679s, 769s y NE 38s (2). Cat. 348€.	45,-
------	----------------------------------------------------------------	------

1934. SANTIAGO RAMÓN Y CAJAL

F 1365	° 30 cts. castaño grisáceo. Pareja SIN DENTAR en usado y sello con DENT. 14. BONITOS. Ed.680s(2) y 680dp.	libre,-
--------	-----------------------------------------------------------------------------------------------------------	---------

1933-1935. PERSONAJES

F 1366	☒ 1938. Espectacular carta por su franqueo de 12 sellos y 2 viñetas del S.R.I., enviada a un brigadista checo a su patria el 1 Junio 1938. El matasellos es de las Brigadas Internacionales ESTAFETA MOVIL/CORREO DE CAMPAÑA. MUY RARA. Ed.681...	100,-
F 1367	☒ 1939. Carta enviada de MADRID a BRUSELAS por correo aéreo y abierta por la CENSURA y cerrada con el tampón de MADRID. MUY RARA. Ed.687, 752 y 770(2).	30,-

1935. AUTOGIRO

F 1368	** 2 pts. azul en bloque de 4. MUY BONITO. Ed.689(4). Cat. 260,-.	30,-
--------	-------------------------------------------------------------------	------

1935. III CENT. MUERTE DE LOPE DE VEGA

1369	FICHA conteniendo: ** 690/3 (2), un valor de 15 cts. falta diente en esquina, 693s (2) y 693dp. EXAMINAR. Cat. +700€.	60,-
1370	** SERIE COMPLETA (3 valores) y 30 cts. carmín con DENT. 14. BONITOS. OCASION. Ed.691dp/3dp y 694dp. Cat. 185,-.	25,-
F 1371	(*) 1 pta. pizarra SIN DENTAR MARGEN IZQUIERDO y perforado CALPE. Rara variedad. Ed.693.	libre,-

1936. PRENSA

1372	** SERIE COMPLETA. 16 valores. LUJO. Ed.695/710. Cat. 94€.	20,-
1373	** 4 SERIES COMPLETAS. BONITAS. OCASION. Ed.695/710 y 711/25(3). Cat. 307,-.	35,-
1374	* SERIES COMPLETAS sobrecargados 1936, en carnet conmemorativo. Ed.697H/710H, 711H/725H. Cat. 440€.	90,-
1375	° 4 pts. y 10 pts. Dos sellos de cada. Valores clave. Ed.708/9(2).	libre,-

F	1376	* 2 SERIES COMPLETAS, una con Hab. MUESTRA. Algún sello de la segunda manchitas del tiempo. A EXAMINAR. Ed.711/25 y 711M/25M. Cat. 163,-.	15,-
	1377	** 2, 4 y 10 pts. Ocho ejemplares de cada. Valores clave. Ocasión para completar. Buena calidad. Ed.723/5(8). Cat. 500,-.	50,-

1937. III CENT. MUERTE DE GREGORIO FERNÁNDEZ

	1378	** 30 cts. carmín en bloque de 10 SIN DENTAR. OCASION. Ed.726s(10). Cat. 440,-.	libre,-
	1379	** 30 cts. carmín en bloque de 10 SIN DENTAR. PRECIOSO. Ed.726s(10). Cat. 440,-.	25,-
	1380	** 30 cts. carmín en bloque de 25 SIN DENTAR. OCASION. Ed.726s(25). Cat. 1.100,-.	60,-
F	1381	** 30 cts. carmín. Pareja y sello con DENTADO HORIZONTAL MUY DESPLAZADO. La pareja queda con DENTADO PARCIAL. BONITOS. OCASION. Ed.726dh(3). Cat. 123,-.	20,-

1936. EXPO. FILAT. DE MADRID

F	1382	** SERIE COMPLETA. LUJO. Ed.727/8. Cat. 190,-.	35,-
	1383	** 2 SERIES COMPLETAS. PRECIOSAS. OCASION. Ed.727/8(2). Cat. 380,-.	55,-
F	1384	* SERIES COMPLETAS. 4 valores. Edifil 729 adelgazado. A EXAMINAR. Ed.727/28 y 729/30. Cat. 640€.	50,-

1936-1938. PERSONAJES

	1385	** SERIE COMPLETA. 10 valores. Bien centrados. Ed.731/40. Cat. +42€.	10,-
	1386	** 60 cts. azul en bloque de 10 SIN DENTAR. OCASION. Ed.739s(10). Cat. 290,-.	20,-
	1387	** VARIETADES. 2 Fichas conteniendo sellos con DENT. 14 (hay repetidos) y bloque de 4 del nº 736 con FUELLES DE PAPEL (no catalogado). OCASION. A EXAMINAR.	30,-

1938. CIFRAS

	1388	VARIETADES. Lote de sellos con diversas variedades (pareja UN SELLO SIN HAB. , DESPLAZADAS, DOBLES, etc...). Raro conjunto. INTERESANTE. OCASION. A EXAMINAR. Ed.742/4.	75,-
	1389	Ficha conteniendo las variedades: **742s (pareja), 742d, 742shdv, 742shcc (con fijasellos), 742shcca, 742hz, 742hc (pareja), 742dhc (pareja), 742ddh (3, dentro de bloque de 9) y 742s, bloque de 8 con habilitación desplazada.	25,-
	1390	** 45 cts. s. 1 cto. verde en bloque de 15. La línea superior con DOBLE DENTADO. Algunas sombras del tiempo. A EXAMINAR. Yv.742ddh.	libre,-
	1391	** 45 cts. s 2 cts. castaño rojizo en bloque de 30. Valor clave. Buena conservación. OCASION. Ed.743(30). Cat. 1.170,-.	30,-
F	1392	** SERIE COMPLETA con Hab. MUESTRA. Además se añaden otros sellos con VARIETADES (nº A.000000, FUELLE, etc...) sin valorar. OCASION. A EXAMINAR. Ed.745M/50M. Cat. +300,-.	45,-
F	1393	* 15 cts. lila rosa. COLOR CAMBIADO. Bonito pese a ligera sombras del tiempo. RARO. OCASION. A EXAMINAR. Ed.747cc. Cat. 308,-.	30,-
	1394	(*) 15 y 20 cts. en pareja vertical SIN DENTAR sobre PAPEL GRIS. Ed.747sa/8sa(2). Cat. 68,-.	libre,-

1938. ALEGORÍA DE LA REPÚBLICA

	1395	** 45, 50 y 60 cts. Ficha con VARIETADES. A EXAMINAR. Ed.752/4.	libre,-
F	1396	☒ MADRID a BUENOS AIRES. Franqueada con 20 ejemplares del 60 cts., franqueo correcto de 12,95 pts. (12,50 de sobrepote aéreo más 45 cts. tarifa básica). Espectacular franqueo por la gran rareza del 60 cts. circulado de verdad. GRAN OCASION. Ed.754(20), 752(2) y 745.	75,-
	1397	(*) 60 cts. azul en bloque de 10 SIN DENTAR. Valor clave. OCASION. Ed.754s(10). Cat. 370,-.	20,-

1938. TOMA DE TERUEL

1398 * Dos valores sobrecargados. NO EXPENDIDOS. Habilitación FALSA. Para cubrir hueco. Ed.NE 32/3. libre,-

1938. VII ANIV. DE LA REPÚBLICA

1399	* Dos valores sobrecargados. Ed.755 y 756. Cat. 166€.	25,-
F 1400	** 2,50 pts. s. 10 cts. rojo con borde inferior de hoja. BONITO. OCASION. Ed.756. Cat. 225,-.	30,-
F 1401	** SOBRECARGADO. Muy buen ejemplar. Borde de hoja. Ed.756. Cat. 225€.	30,-
F 1402	** 2,50 pts. s. 10 cts. rojo en pareja horizontal con centrado habitual. OCASION. Ed.756(2). Cat. 450,-.	45,-

1938. DEFENSA DE MADRID

1403	**/(*) 45 cts. + 2 pts. azul claro. Ficha con VARIEDADES. INTERESANTE. OCASION. A EXAMINAR. Ed.757.	30,-
F 1404	** HB. con NUMERACION DESPLAZADA E INCLINADA. PRECIOSA. MUY RARA. Ed.758.	60,-
F 1405	(*) HB. con NUMERACION OMITIDA. MUY BONITA. RARA. Ed.758n. Cat. 182,-.	45,-
F 1406	(*) HB. en color azul verdoso y SIN NUMERACIÓN. No catalogada. MUY RARA. Ed.758an.	150,-
F 1407	** HB. con DOBLE DENTADO. No catalogada. PRECIOSA. RARA. Ed.758dd.	60,-

1938. FIESTA DEL TRABAJO

1408	** SERIE COMPLETA. 2 valores en bloques de cuatro. Ed.761/2 (4). Cat. +66€.	12,-
F 1409	** 45 cts. s. 15 cts. violeta con CIFRA ´ 45´ OMITIDA. PRECIOSO. RARO. Ed.761hp. Cat. 235,-.	50,-
F 1410	** 1 pta. s. 15 cts. violeta con HAB. DOBLE ´ FIESTA DEL TRABAJO- 1 MAYO- 1938´ y sencilla ´ 1 PESETA´. PRECIOSO. RARO. Ed.762hh. Cat. 235,-.	50,-
F 1411	** 1 pta. s. 15 cts. violeta con HAB. ´ 1 PESETA´ OMITIDA. PRECIOSO. RARO. Ed.762hp. Cat. 235,-.	50,-

1938. CL ANIV. CONSTITUCIÓN DE EE.UU.

1412	** TRES SELLOS. Ed.763 (3). Cat. 150€.	25,-
1413	1 pta. Tres ejemplares: FONDO AMARILLENTO, FONDO GRISÁCEO y SIN DENTADO VERTICAL. Ed.*763, **763a y **763sv. Cat. 142,-.	20,-
1414	** HB. Ínfimo fallo de goma. Ed.764. Cat. 70€.	15,-
F 1415	* HB. SIN DENTAR. Bonita pese a ligeras sombras del tiempo. RARA. A EXAMINAR. Ed.764s. Cat. 440,-.	120,-
F 1416	* AEREO + 5 pts. MUY BONITO. Ed.765. Cat. 450,-.	80,-
F 1417	* AEREO + 5 pts. Muy bien centrado. PRECIOSO. RARO. OCASION. Ed.765. Cat. 450,-.	90,-
F 1418	* AEREO + 5 pts. Precioso sello pese a ligerísimas sombras del tiempo en algunos dientes. OCASION. A EXAMINAR. Ed.765. Cat. 450,-.	60,-

1938. CRUZ ROJA

F 1419	☒ 1938. Carta certificada de BARCELONA a MARSELLA con espectacular franqueo. PRECIOSA. MUY RARA. Ed.767/8, 791, etc...	80,-
F 1420	** 45 cts. + 5 pts. rojo. Bloque de 4 y sello SIN DENTAR con Hab. MUESTRA. PRECIOSOS. Ed.767M(4) y 767Ms. Cat. 168,-.	20,-
1421	** 45 cts. + 5 pts. rojo. 2 Parejas, una con nº A.000000 al dorso y la otra con Hab. MUESTRA. MUY BONITAS. Ed.767N(2) y 767M(2). Cat. 256,-.	35,-

1938. OBREROS DE SAGUNTO

	1422	** 500 SERIES COMPLETAS en pliegos o grandes bloques. OCASION. Ed.773/4(500). Cat. 350,-.	40,-
	1423	** 500 SERIES COMPLETAS en pliegos o grandes bloques. OCASION. Ed.773/4(500). Cat. 350,-.	40,-
	1424	☒ SERIE COMPLETA en tarjeta con Mat. SAGUNTO/27 JUL. 38. OCASION. Ed.773/4.	libre,-
	1425	** 45 cts. negro y tres sellos del 45 cts. castaño (COLOR CAMBIADO) sello suelto y pareja vertical SIN DENTADO HORIZONTAL (no catalogado). OCASION. A EXAMINAR. Ed.773smz y (*)773cc(3).	20,-
F	1426	☒ 1938. Carta de BARCELONA a COPENHAGEN (DINAMARCA) franqueada con 2,75 en sellos de 1 pta. de franqueo mecánico para completar los 3,75 y 1,25 de tarifa ordinaria más 2,50 del sobreporte aéreo. PRECIOSA. MUY RARA. Ed.774(2) y 685.	60,-

1938. SUBMARINO

F	1427	* SERIE COMPLETA. 6 valores. 2 pts. reengomado. A EXAMINAR. Ed.775/80. Cat. 650€.	90,-
F	1428	* SERIE COMPLETA. Pruebas en negro. Ed.775/80PR. Cat. 220,-.	30,-
	1429	** 1 pta. CAMBIOS DE COLOR. 3 valores. Ed.775cca, ccb y (*) ccbs. Cat. +279€.	35,-
F	1430	**/*(*) Lote de 8 sellos dentados diferentes con COLORES CAMBIADOS (un sello de 2 pts. punto de aguja). Raro conjunto. INTERESANTE. OCASION. A EXAMINAR. Ed.775cca/80cce. Cat. 667,-.	100,-
	1431	(*) 4 Valores SIN DENTAR. Ed.776s, 776ccds (2) y 779ccas.	libre,-
F	1432	**/* 2 pts. y 15 pts. con Hab. MUESTRA. OCASION. Ed.776M y 780M. Cat. 135,-.	20,-
	1433	** 2 pts. CAMBIOS DE COLOR. 4 valores, ccd impureza al dorso. EXAMINAR. Ed.776cca, ccb, ccd y ccds. Cat. +266€.	35,-
F	1434	(*) 2 pts. malva en pareja horizontal (reverso impresión del 6 pts. oliva), 2 pts. verde amarillento y 6 pts. malva. COLORES CAMBIADOS SIN DENTAR. OCASION. Ed.776ccas(2), 776ccds y 778cccs. Cat. 245,-.	30,-
	1435	4 pts. FOTOLITO ORIGINAL para la confección del sello en pliegos de 50. Inmensa calidad. Cert. CEM. PIEZA UNICA. Ed.777P.	500,-
F	1436	* 4 pts. naranja. CAMBIO DE COLOR. Ed.777ccas. Cat. 143€.	20,-

1938. MONTSERRAT

F	1437	** SERIE COMPLETA. 5 valores. Ed.782/86. Cat. 185€.	30,-
F	1438	** 50 cts. s. 25 cts. lila rosáceo con HAB. INVERTIDA y DENT. 14. PRECIOSO. RARO. Ed.782hi. Cat. 192,-.	35,-
F	1439	** 1, 1,25, 1,50 y 2 pts. con HABILITACION DESPLAZADA HORIZONTALMENTE. MUY BONITOS. RAROS. OCASION. Ed.783hdh/6hdh. Cat. 206,-.	35,-
F	1440	** 1 pta. s. 25 cts. lila rosáceo CAMBIO DE COLOR EN LA HABILITACION. PRECIOSO. RARO. Ed.783hcc. Cat. 192,-.	40,-
F	1441	** 2 pts. s. 25 cts. lila rosáceo con HABILITACION DOBLE DE LOS LATERALES. PRECIOSA. RARO. Ed.786hh. Cat. 146,-.	30,-

1938. HOMENAJE A LA 43 DIVISIÓN

F	1442	(*) SERIE COMPLETA con COLORES CAMBIADOS y DENT. 16. PRECIOSA. RARA. Ed.787cc/8cc. Cat. 181,-.	30,-
F	1443	☒ 1938. Carta certificada de BARCELONA a LE VESINET (FRANCIA) el 20 Oct. 1938 y reexpedida el 26 a ROCHEVILLE. Espectacular franqueo. PRECIOSA. MUY RARA. Ed.787(2), 788(2) y 752(5).	90,-
F	1444	** SERIE COMPLETA. PRECIOSA. Ed.787A/8A.	15,-

1938. MONTSERRAT

	1445	** 2,50 pts. s. 25 cts. lila rosáceo. 2 Sellos (DENT. 14 y 11 1/4) con Sob. CORREO AEREO 1939. BONITOS. OCASION. Ed.791FN y 791FNa. Cat. 220,-.	libre,-
--	------	-------------------------------------------------------------------------------------------------------------------------------------------------	---------

1446 ** 2,50 pts. s. 25 cts. lila rosáceo. 2 Sellos (DENT. 14 y 11 1/4) con Sob. CORREO AEREO 1939. BONITOS. OCASION. Ed.791FN y 791FNa. Cat. 220,-. libre,-

1938. HOMENAJE AL EJERCITO

	1447	** Serie corta (5 valores) con borde lateral de hoja. Buena calidad. Ed.792/6.	libre,-
	1448	** 9 Series cortas. Buena calidad. OCASION. Ed.792/6(9). Cat. 396,-.	40,-
	1449	** 10 Series cortas. Buena calidad. OCASION. Ed.792/6(10). Cat. 440,-.	45,-
	1450	** 5, 10 y 25 cts. SIN DENTAR. Bordes de hoja. EXAMINAR. Ed.792s/4s. Cat. 165€.	15,-
	1451	(*) 5 cts. castaño y 10 cts. violeta en bloques de 6 SIN DENTAR. Esquina de pliego. MUY BONITOS. Ed.792s/3s(6). Cat. 444,-.	40,-
F	1452	** 4 Sellos con Hab. MUESTRA. Además se añaden 10 y 45 cts. con n° A.000000 sin valorar. OCASION. A EXAMINAR. Ed.795M/7M y 799M. Cat. +409,-.	40,-
	1453	(*) 45 cts. rosa en pareja vertical y 60 cts. azul sin dentar habilitación MUESTRA (el 60 cts. doble). EXAMINAR. Ed.795M (2), 796Ms. Cat. 216€.	20,-
F	1454	** 2 pts. naranja en pareja vertical SIN DENTADO HORIZONTAL. Borde lateral de hoja. No catalogado. MUY RARA. Ed.798sh.	80,-
F	1455	** 5 pts. y 10 pts. con Hab. CORREO AEREO. FANTASIAS. MUY BONITAS. Ed.779FN/800FN. Cat. 106,-.	20,-
F	1456	** 10 pts. verde en bloque de 4 con DOBLE DENTADO HORIZONTAL. Borde superior de hoja. A EXAMINAR. Ed.800d(4).	48,-

1939. CORREO DE CAMPAÑA

F	1457	** SERIE COMPLETA con n° A.000000 (5 valores). PRECIOSA. RARA. Ed.NE46N/54N.	30,-
	1458	5 cts. dos parejas (SIN DENTAR y con n° A.000000) y bloques de 4 del 70 y 90 cts. OCASION. Ed.NE46s(2), 46N(2), 52(4) y 54(4). Cat. 307,-.	20,-
	1459	(*) 3 Bloques (uno SIN DENTAR). OCASION. Ed.NE47(12), 52(9) y 52s(6). Cat. 639,-.	35,-
	1460	(*) 40 cts. verde grisáceo - 40 cts. rosa. Bloque de 25 IMPRESIÓN EN ANVERSO (verde) y REVERSO (verde normal y rosa invertida). RARO. Ed.NE 50ers (25).	100,-

ESTADO ESPAÑOL

1936-1937. JUNTA DE DEFENSA

F	1461	** SERIE COMPLETA. 13 valores. 5 c., 50 c. y 10 pts. goma no original. Centrados de lujo. Ed.802/13 + 808A.	65,-
	1462	* SERIE COMPLETA. 13 valores. 5 cts. dentado irregular y 50 cts. sin goma. Ed.802/13 + 808A. Cat. 259€.	50,-
	1463	** Lote compuesto por tira y bloques SIN DENTAR: 802(4), 805s(4), 806s(6), 808As(4) y 809s(6). OCASION. Cat. 378,-.	25,-
	1464	** 5 cts. a 1 pta. Nueve valores diferentes (incluye los dos de 30 cts.) en bloques de 4 SIN DENTAR. PRECIOSOS. OCASION. Ed.804s/11s(4). Cat. 400,40,-.	30,-
	1465	** 50 cts. azul en bloque de 6 SIN DENTAR. Esquina de pliego. LUJO. OCASION. Ed.809s(6). Cat. 258,-.	20,-
F	1466	4 pts. lila, rojo y amarillo PAPEL ESTUCADO y 10 pts. violeta COLOR CAMBIADO. PRECIOSOS. Ed.*812P y **813ccb. Cat. 141,-.	25,-

1937-1940. CIFRAS, CID E ISABEL

	1467	3 Parejas (2 SIN DENTAR) con COLROES CAMBIADOS. BONITAS. Ed.**816ec, ecs y 819ecs(2). Cat. 408,-.	40,-
	1468	** 10 cts. y 1 pta. Dos parejas SIN DENTAR (la primera con DOBLE IMPRESION). OCASION. A EXAMINAR. Ed.817eds(2) y 828s(2). Cat. 234,-.	20,-

F	1469	☒ ALMAZAN (SORIA) a PALMA DE MALLORCA. Carta por avión con dos sellos de 30 cts. Marca de CENSURA-MILITAR/ALMAZAN. Llegada al dorso. RARA. Ed.823(2).	20,-
	1470	** 1 pta. azul. Cinco ejemplares. Buena calidad. OCASION. Ed.828(5). Cat. 260,-.	25,-
	1471	** 1 pta. azul en bloque de 10 SOLO DENTADO EL MARGEN IZQUIERDO Y EL INFERIOR. MUY BONITO. Ed.828.	25,-
F	1472	☒ 1938. Carta certificada de SAN SEBASTIAN a PLANEN (ALEMANIA) con el excepcional franqueo de 5 sellos de la serie NO EXPENDIDA de BENEFICENCIA NE19, 22, 25, 27 y 29. Posiblemente única. MUY RARA. Ed.828, Benef. NE.	180,-
F	1473	** 10 pts. azul. Valor clave bien centrado. PRECIOSO. Ed.830. Cat. +215,-.	35,-
F	1474	** 10 pts. azul. Dos ejemplares. Valor clave. OCASION. Ed.830(2). Cat. 430,-.	50,-
F	1475	** 10 pts. azul SIN DENTAR con borde lateral de hoja. Valor clave. PRECIOSO. OCASION. Ed.830s. Cat. 365.	50,-
	1476	(*) Ficha conteniendo PRUEBAS y ENSAYOS sobre papel cartón. Hay con impresiones por el reverso. OCASION. A EXAMINAR.	25,-

1937. AÑO JUBILAR COMPOSTELANO

	1477	** 3 SERIES COMPLETAS. EXAMINAR. Ed.833/5. Cat. 324€.	40,-
	1478	**/*/(*) 3 Fichas conteniendo sellos con VARIEDADES DE DENTADO Y DE REPORTE. También alguna PRUEBA. Raro conjunto. A EXAMINAR. Ed.833/5.	50,-

1937. I ANIV. ALZAMIENTO NACIONAL

	1479	** 3 HB. Ligera sombra del tiempo. A EXAMINAR. Ed.837(3). Cat. 246,-.	libre,-
	1480	* 2 pts. verde. Hojita Bloque SIN DENTAR. Sombras del tiempo. EXAMINAR. Ed.839. Cat. 600€.	60,-

1937. PRO TUBERCULOSOS

F	1481	** 10 cts. negro, azul celeste y rojo. Bloque de 4 con COLOR NEGRO DESPLAZADO. MUY BONITO. Ed.840ida. Cat. 244,-.	libre,-
F	1482	** 10 cts. negro, azul y rojo en bloque de 4 SIN DENTAR. Ligero pliegue que afecta a los sellos superiores. RARO. OCASION. A EXAMINAR. Ed.840s(4). Cat. 340,-.	35,-
	1483	** 10 cts. negro, azul y rojo. VARIEDADES. MUY BONITOS. Ed.840dx, 840sv(2) y 840ida. Cat. 169,-.	20,-
F	1484	** 10 cts. negro, azul celeste y rojo en tira horizontal de 4 sellos con DENTADOS HORIZONTAL y VERTICAL DESPLAZADOS. Borde inferior de hoja con impresión del sello. RARA. OCASION. Ed.840dx(4). Cat. 248,-.	35,-

1938. FERNANDO EL CATÓLICO

	1485	**/* VARIEDADES. Ficha conteniendo sellos con VARIEDADES DE DENTADO. Alguna no catalogada. Raro conjunto. OCASION. A EXAMINAR. Ed.841/4A. Cat. +460,-.	45,-
	1486	Ficha con sellos SIN DENTAR. Hay COLORES CAMBIADOS. OCASION. A EXAMINAR. Ed.841s/Aecd. Cat. 2.154€.	libre,-
	1487	** 15 cts. verde oscuro SIN DENTAR (bloques de 12 y de 9). LUJO. Ed.841As(21). Cat. 1.155,-.	45,-
F	1488	** 30 CTS. negro. COLOR CAMBIADO. Esquina de pliego. Error desconocido hasta la fecha. Cert. CEM. PRECIOSO. MUY RARO. Ed.844ccs.	400,-
F	1489	** 30 ´CMS´. Lote de 6 sellos SIN DENTAR con COLORES CAMBIADOS. A destacar el color ORO y el VIOLETA. ALTO VALOR EN CAT. OCASION. Ed.844Aec/Aech.	60,-
	1490	**/* 6 Sellos diferentes en bloques de 4 SIN DENTAR. Cinco con COLOR CAMBIADO. Buena conservación. OCASION. Ed.844Aes/Aecg(4). Cat. 3.776,-.	65,-
	1491	** 30 ´CMS´ negro y pizarra. 2 Bloques de 6 SIN DENTAR. COLORES CAMBIADOS. LUJO. OCASION. Ed.844Aeca/Aecb(6). Cat. 1.824,-.	40,-
	1492	** 30 ´CMS´ verde amarillento en bloque de 12 SIN DENTAR. COLOR CAMBIADO. LUJO. OCASION. Ed.844Aecd(12). Cat. 2.640,-.	50,-

	1493	** 30 ´ CMS´ azul verdoso en bloque de 18 SIN DENTAR. COLOR CAMBIADOS. LUJO. OCASION. Ed.844Aecg. Cat. 2.736,-.	55,-
	1494	** 30 ´ CMS. 5 Sellos SIN DENTAR con COLOR CAMBIADO. OCASION. Ed.844Aecg(2) y 844Aecm(3). Cat. 760,-.	libre,-
F	1495	* SERIE COMPLETA SIN DENTAR. MUY BONITA. OCASION. Ed.845s/6s. Cat. 280,-.	40,-
F	1496	** 50 cts. pizarra. Sello con HABILITACION EN NEGRO y pareja SIN DENTADO VERTICAL. MUY BONITOS. Ed.845hcc y 845sv(2). Cat. 455,-.	40,-
F	1497	** 50 cts. pizarra. 2 PAREJAS horizontales, una con DENTADO VERTICAL DESPLAZADO y la otra SIN DENTADO VERTICAL. MUY BONITA. Ed.845dv(2) y 845sv(2). Cat. 290,-.	20,-

1938. MONUMENTOS HISTÓRICOS

	1498	* HB. dentada y SIN DENTAR. EXAMINAR. Ed.847 y **848. Cat. 295€.	50,-
F	1499	** HB. SIN DENTAR y SIN NUMERACIÓN. Muy pocas conocidas. PRECIOSA. MUY RARA. Ed.848n.	120,-

1938. EJÉRCITO Y MARINA

	1500	** HB. Habilitación MUESTRA. 2 ejemplares. EXAMINAR. Ed.849M (2). Cat. +180€.	25,-
--	------	-------------------------------------------------------------------------------	------

1938. II ANIV. ALZAMIENTO NACIONAL

F	1501	**/* SERIE COMPLETA. El 1 pta. ligera señal de fijasellos. MUY BONITA. OCASION. Ed.851/4. Cat. +185,-.	30,-
F	1502	**/* SERIE COMPLETA. El 1 pta. ligerísima señal de fijasellos. BONITA. OCASION. Ed.851/4. Cat. +185,-.	30,-
F	1503	* SERIE COMPLETA. 4 valores en PAREJAS. Bien centrados. Ed.851/4 (2). Cat. 370€.	50,-

1938-1939. ISABEL LA CATÓLICA

F	1504	** SERIE COMPLETA. Todos con borde de hoja. PRECIOSA. Ed.855/60. Cat. 182,-.	25,-
	1505	** 50 cts. pizarra. Dos ejemplares. Valor clave. Ocasión para completar series. Ed.859(2). Cat. 220,-.	25,-
	1506	**/* 50 cts. pizarra. Valor clave. Bloque de cuatro (dos con fijasellos) y sello suelto sin fijasellos. EXAMINAR. Ed.859 (5). Cat. 434€.	40,-

1938. LEPANTO

	1507	** HB. Ed.862/3. Cat. 98€.	20,-
	1508	** 5 Juegos de HB. OCASION. Ed.862/3(5). Cat. 490,-.	65,-
	1509	** 5 Juegos de HB. OCASION. Ed.862/3(5). Cat. 490,-.	65,-
	1510	** 6 Juegos de HB. OCASION. Ed.862/3(6). Cat. 588,-.	70,-
F	1511	* Dos valores. Sellos procedentes de las hojitas bloque SIN DENTAR. Leves sombras del tiempo. A EXAMINAR. Ed.SH.864/65. Cat. 980€.	100,-

1939. FRANCO. SANCHEZ TODA

	1512	** 20, 30, 40 y 45 cts. en bloque de 4 SIN DENTAR. PRECIOSOS. Ed.867s(4) y 869s/71s(4). Cat. 176,-.	25,-
F	1513	☒ Carta certificada dirigida a U.S.A. en Nov. 1939. Espectacular franqueo. PRECIOSA. RARA. Ed.874 y 880.	30,-

1939. JUAN DE LA CIERVA

F	1514	** 20 cts. ocre y 50 cts. azul. ERRORES DE COLOR SIN DENTAR. PRECIOSOS. Ed.880ccs y 883ccs. Cat. 985,-.	150,-
F	1515	☒ 1939. CAMPOS DE REFUGIADOS. Carta de MADRID a GURS, conocido como el ´ EL CAMPO DE LOS VASCOS´ , ya que en el entrarosn más de seis mil vascos. MAGNIFICA. RARA. Ed.882(2) y 884.	40,-

F 1516 ** 10 cts. azul en bloque de 4 SIN DENTAR. PRECIOSO. RARO. OCASION. Ed.883s(4). Cat. 260,-. 50,-

1939. HOMENAJE AL EJÉRCITO

F 1517 ☒ 1939. Carta circulada con marcas de franquicia CAÑONERO 'CANOVAS DEL CASTILLO' y CENSURA MILITAR. El sello fue utilizado como recargo obligatorio. PRECIOSA. RARA. Ed.887. 30,-

1940. VIRGEN DEL PILAR

F 1518 (*) SERIE COMPLETA. 15 valores. Sombras del tiempo. Ed.889/903. Cat. 370€. 50,-

1519 ** 1,40 pts. + 40 cts. lila y azul indigo. 4 Sellos. Ed.898(4). Cat. 440,-. 60,-

F 1520 * AÉREOS SIN DENTAR incluyendo cambios de color. Algún ejemplar sombras del tiempo y 1,50 pts. doblez. A EXAMINAR. Ed.904s/13s, 901ccs/2ccs. Cat. 715€. 75,-

1940-1945. FRANCO

F 1521 ** SERIE COMPLETA. BONITA. RARA. OCASION. Ed.919/35. Cat. 680,-. 95,-

F 1522 * SERIE COMPLETA. El 931 ligeras manchitas del tiempo. MUY BONITA. RARA. Ed.919/35. Cat. 450,-. 40,-

1523 **/* 5 cts. castaño. Sello, pareja y bloque de cuatro con DENTADOS DESPLAZADOS. Ed.919. 20,-

1524 ** 10 cts. bloque de cuatro, 50 cts. pareja y 1 pta. DENTADO DESPLAZADO. Ed.920, 927, 930. 15,-

F 1525 ** 10 cts. castaño anaranjado en bloque de 6 con DOBLE DENTADO VERTICAL. MUY BONITO. RARO. Ed.920dd(6). Cat. 246,-. 25,-

1526 ** 20 cts., 25 cts. y 40 cts. IMPRESIÓN DEFECTUOSA. Ed.922, 923, 925. 15,-

1527 ** 20 cts., 40 cts. y 50 cts. (2). DOBLE IMPRESIÓN. Ed.922, 925, 926. 10,-

F 1528 * 25 cts. carmín lila. Pareja IMPRESIÓN DILUIDA. Ed.923 (2). 15,-

F 1529 ** 25 cts. castaño rojizo. COLOR CAMBIADO en pareja, IMPRESIÓN EN ANVERSO y REVERSO. Ed.923cc (2). 25,-

F 1530 * 25 cts. castaño CAMBIO DE COLOR. 2 sellos, dent. 10 y 14. Ed.923cc, ccd. Cat. 160€. 15,-

1531 ** 30 cts. azul. Sello y bloque de cuatro DENTADOS DESPLAZADOS. Ed.924 (5). 15,-

1532 ** 40 cts. verde. Dos bloques de cuatro. DEFECTOS DE IMPRESIÓN. Ed.925 (8). 25,-

F 1533 ** 40 cts. rosa SIN DENTAR. COLOR CAMBIADO. PRECIOSO. RARO. OCASION. Ed.925ccs. Cat. 700,-. 100,-

1534 ** 70 cts. y 1 pta. en BLOQUES DE CUATRO SIN DENTAR. Levemente tonalizados. A EXAMINAR. Ed.929s, 932s (4). Cat. 945€. 75,-

1535 ** 1, 2, 4 y 10 pts. Muy bien centrados. PRECIOSOS. Ed.930, 932/3 y 935. Cat. ++131,-. 25,-

1536 FICHA conteniendo: **/* 930 (9), 931 (5), 932 (8), 933 (3) y 935 (2). Alto valor en catálogo. EXAMINAR. Cat. +1.000€. 75,-

1537 ** 1 pta. negro SIN DENTAR. Bloque de 12. Frunces del papel. EXAMINAR. Ed.930s (12). Cat. 804€. 60,-

F 1538 ** 10 pts. muy bien centrado. A EXAMINAR. Ed.934. Cat. +390€. 40,-

F 1539 ** 10 pts. castaño. Dentado irregular. Valor clave. OCASION. A EXAMINAR. Ed.934. Cat. 390,-. 30,-

1940. PRO TUBERCULOSOS

F 1540 ** 10 cts. rosa. Bloque de 15, variedad DOBLE CRUZ DE LORENA. Ed.939ed (15). Cat. 1.125€. libre,-

1941-1947. JUAN DE LA CIERVA

F 1541 ☒ 1948. Carta del PRIMER VUELO N. YORK-BARCELONA el 8 Nov. 1948 con franqueo adicional para su devolución el remitente. PRECIOSA. MUY RARA. Ed.944 y 1037. 30,-

F	1542	✉ 1955. Tarjeta postal de TANGER a FRANCIA, donde fue tasada en destino. Rara combinación de franqueo. PRECIOSA. Ed.944.	30,-
	1543	**/* 1 pta. azul. 6 BLOQUES DE CUATRO SIN DENTAR con variedades de color, calcados, con puente... Mayoría sin fijasellos. EXAMINAR. Ed.944s (24).	50,-
F	1544	✉ 1951. Carta de PONTIERRY a MADRID y reexpedida previo franqueo español a NUEVA YORK. Cert. GRAUS. Rarísimo franqueo mixto. PRECIOSA. Ed.945.	50,-

1941. PRO TUBERCULOSOS

	1545	** 200 SERIES COMPLETAS en grandes bloques. OCASION. A EXAMINAR. Ed.948/51(200). Cat. 750,-.	90,-
--	------	----------------------------------------------------------------------------------------------	------

1942. URGENTE

	1546	** 700 Sellos en pliegos. OCASION. Ed.952(700). Cat. 280,-.	30,-
--	------	-------------------------------------------------------------	------

1942. FRANCO

	1547	** 500 Sellos en bloques de 25. Perfecto estado. OCASION. Ed.953(500). Cat. 550,-.	60,-
--	------	------------------------------------------------------------------------------------	------

1942. IV CENT. SAN JUAN DE LA CRUZ

F	1548	✉ Carta franqueada con series en bloques. Certificada y por correo aéreo de MADRID a ZURICH. PRECIOSA. ESPECTACULAR. MUY RARA. Ed.954/6(8) y 886(2).	50,-
---	------	------------------------------------------------------------------------------------------------------------------------------------------------------	------

1943-1944. AÑO SANTO COMPOSTELANO

F	1549	** SERIE COMPLETA. MUY BONITA. Ed.961/9. Cat. 145,-.	20,-
	1550	** 75 cts. azul. Valor clave. 3 ejemplares. Ed.969 (3). Cat. 360€.	35,-
	1551	** 75 cts. azul. Tres ejemplares. Valor clave. Ocasión para completar series. Ed.969(3). Cat. 360,-.	35,-
F	1552	✉ 1944. Carta circulada a SAN SEBASTIAN con Mat. MADRID/1944/DIA DEL SELLO. PRECIOSA. RARA. OCASION. Ed.969, 983 y 916.	30,-

1943. PRO TUBERCULOSOS

	1553	** 25 SERIES COMPLETAS. OCASION. Ed.970/3(25). Cat. 500,-.	30,-
--	------	------------------------------------------------------------	------

EMISIONES 1944-1945

F	1554	✉ MADRID a SANDAKAN (BORNEO DEL NORTE). 75 cts. con Mat. E.C.S.E. RARA. Ed.982.	15,-
	1555	FICHA conteniendo: ** 983 (2) y * 990 (6). EXAMINAR. Cat. 280€.	25,-
F	1556	✉ Dos TARJETAS MÁXIMAS. PRECIOSAS. MUY RARAS. Ed.989 y 1011.	30,-
	1557	** 10 pts. verde amarillento. Cuatro ejemplares. OCASION. Ed.990(4). Cat. 192,-.	25,-
	1558	** 10 pts. carmín. Cuatro ejemplares. Valor clave. OCASION. Ed.992(4). Cat. 240,-.	30,-
F	1559	✉ 1946. Carta certificada y por CORREO AÉREO de BARCELONA a NUEVA YORK el 19 Dic. 1946. PRECIOSA. RARA. Ed.992, 1004, etc...	30,-

EMISIONES 1946-1947

	1560	** 10 SERIES COMPLETAS. Muy bien centradas. Ed.999/1001(10). Cat. 207,50,-.	30,-
	1561	✉ Tres TARJETAS MÁXIMAS. PRECIOSAS. MUY RARAS. Ed.1002, 1036 y 1037.	40,-

F	1562	** SERIE COMPLETA. BONITA. OCASION. Ed.1015/6. Cat. 440,-.	60,-
F	1563	* SERIE COMPLETA. MUY BONITA. Ed.1015/6. Cat. 275,-.	35,-
F	1564	** 50 pts. carmín. Valor clave bien centrado. PRECIOSO. Ed.1016. Cat. +340,-.	55,-
F	1565	** 50 pts. carmín. Dos ejemplares. Valor clave. OCASION. Ed.1016(2). Cat. 680,-.	90,-
	1566	** Ficha conteniendo 10 sellos diferentes (dentados fino, grueso y SIN DENTAR). FANTASIAS. OCASION. Ed.1015FN/6FNa. Cat. 228,-.	25,-
	1567	** 50 pts. carmín HB. SIN DENTAR. FANTASIA. Ed.1016Fna.	18,-

EMISIONES 1948-1953

	1568	** CONJUNTO de sellos CALCADOS AL DORSO. Ed.1044, 1046, 1049, 1052/54, 1056/57ic.	30,-
	1569	** 5 cts. castaño y castaño oscuro. 2 sellos DOBLE IMPRESIÓN. Ed.1044ed (2).	15,-
F	1570	** 20 cts. violeta SIN DENTAR. No catalogado. MUY RARO. OCASION. Ed.1047s.	30,-
F	1571	° 25 cts. lila oscuro. RARO. OCASION. Ed.1048A.	12,-
	1572	** BLOQUE de 40, variedad DENTADO HORIZONTAL DESPLAZADO. RARO. Ed.1053dh (40). Cat. 1.360€.	libre,-

SEGUNDO CENTENARIO

F	1573	** SAN JUAN DE DIOS. Bloque de 4. MUY BONITO. Ed.1070(4). Cat. 124,-.	20,-
F	1574	DON JUAN III. 4 Valores de viñetas (dos de 50 cts. y dos de 10 pts.) impresas en el extranjero. PRECIOSAS. RARAS.	50,-
	1575	☒ LITERATOS. SERIE COMPLETA en 4 TARJETAS MÁXIMAS. PRECIOSA. MUY RARA. Ed.1071/4.	30,-
F	1576	** CENTENARIO. SERIE COMPLETA. PRECIOSA. OCASION. Ed.1075/82. Cat. 625,-.	120,-
F	1577	* CENTENARIO. SERIE COMPLETA en pareja horizontal. PRECIOSA. OCASION. Ed.1075/82(2). Cat. 1.250,-.	225,-
F	1578	** CENTENARIO. SERIE COMPLETA. El 1077 y 1081 ligeras sombras o manchitas del tiempo. OCASION. A EXAMINAR. Ed.1075/82. Cat. 625,-.	70,-
	1579	** CENTENARIO. Serie corta en bloque de 6 con esquina de piego. PRECIOSA. Ed.1075/6(6) y 1079/80(6). Cat. 348,-.	60,-
	1580	** CENTENARIO. Serie corta en pliegos completos de 50 sellos sin doblar (plancha). PRECIOSA. MUY RARA. GRAN OCASION. Ed.1075/6(50) y 1079/80(50). Cat. 2.900,-.	500,-
F	1581	** CENTENARIO. 15 pts. rojo. Ocasión para completar. PRECIOSO. Ed.1078. Cat. 150,-.	30,-
	1582	☒ CENTENARIO. 1950. Carta enviada durante la exposición de MADRID a LISBOA. PRECIOSA. MUY RARA. Ed.1080, 946...	30,-
F	1583	** CENTENARIO. 25 pts. verde. Ocasión para completar. PRECIOSO. Ed.1082. Cat. 150,-.	30,-
F	1584	** CAUDILLO A CANARIAS SIN NÚMERO. Bien centrado. MAGNIFICO. RARO. GRAN OCASION. Ed.1083. Cat. +6.000,-.	1.000,-
F	1585	** CAUDILLO A CANARIAS. SERIE COMPLETA en bloque de 4. Borde inferior de hoja. PRECIOSA. RARA. OCASION. Ed.1083A/B(4). Cat. 2.360,-.	400,-
	1586	° CAUDILLO A CANARIAS. 2 valores. Sombras del tiempo. A EXAMINAR. Ed.1083B y * 1088. Cat. 272€.	30,-
	1587	** CAUDILLO A CANARIAS. SERIE COMPLETA. Ed.1088/9. Cat. 270€.	25,-
F	1588	** CAUDILLO A CANARIAS. SERIE COMPLETA. OCASION. Ed.1088/9. Cat. 270,-.	40,-
F	1589	** CAUDILLO A CANARIAS. SERIE COMPLETA. OCASION. Ed.1088/9. Cat. 270,-.	40,-
F	1590	** CAUDILLO A CANARIAS. SERIE COMPLETA. OCASION. Ed.1088/9. Cat. 270,-.	45,-
	1591	** CAUDILLO A CANARIAS. SERIE COMPLETA en pareja horizontal. MUY BONITA. OCASION. Ed.1088/9(2). Cat. 540,-.	75,-
F	1592	** CAUDILLO A CANARIAS. SERIE COMPLETA en pareja horizontal. MUY BONITA. OCASION. Ed.1088/9(2). Cat. 540,-.	75,-

	1593	** CAUDILLO A CANARIAS. 2 SERIES COMPLETAS. OCASION. Ed.1088/9(2). Cat. 540,-.	70,-
F	1594	** CAUDILLO A CANARIAS. SERIE COMPLETA en bloque de 4. MUY BONITA. OCASION. Ed.1088/9(4). Cat. 1.080,-.	140,-
F	1595	** CAUDILLO A CANARIAS. SERIE COMPLETA en bloque de 4. MUY BONITA. OCASION. Ed.1088/9(4). Cat. 1.080,-.	140,-
F	1596	** CAUDILLO A CANARIAS CON NÚMERO. Bien centrado. PRECIOSO. RARO. OCASION. Ed.1090. Cat. +1.060,-.	140,-
F	1597	** CAUDILLO A CANARIAS CON NÚMERO. MUY BONITO. RARO. OCASION. Ed.1090. Cat. 1.060,-.	125,-
F	1598	** CAUDILLO A CANARIAS CON NÚMERO. Margen derecho algún diente ligeramente corto. BONITO. OCASION. Ed.1090. Cat. 1.060,-.	90,-
F	1599	* CAUDILLO A CANARIAS CON NÚMERO. Bonito sello bien centrado pese a tener sombras del tiempo en el reverso. RARO. OCASION. A EXAMINAR. Ed.1090. Cat. 495,-.	60,-
F	1600	° CAUDILLO A CANARIAS CON NÚMERO. Bien centrado. Sombras del tiempo y adelgazado. A EXAMINAR. Ed.1090. Cat. 450€.	50,-
	1601	** UPAE. 15 Sellos (bloque de 10 y sueltos). Buena calidad. OCASION. Ed.1091(15). Cat. 183,75,-.	20,-
	1602	** 5 SERIES COMPLETAS diferentes (año 1951 completo). Buena calidad. Ed.1091/1105. Cat. 167,80,-.	25,-
	1603	** ISABEL y FERNANDO. SERIES COMPLETAS de Correo y Aéreo. Bien centrados. Ed.1092/101 y 1106/15. Cat. +260€.	20,-
	1604	** ISABEL TERRESTRE Y AEREA. SERIES COMPLETAS. PRECIOSAS. Ed.1092/6 y 1097/101. Cat. 144,-.	20,-
F	1605	** ISABEL TERRESTRE. SERIE COMPLETA en bloque de 4. PRECIOSA. OCASION. Ed.1092/6(4). Cat. 364,-.	45,-
	1606	** ISABEL TERRESTRE. 10 SERIES COMPLETAS. Buena calidad. OCASION. Ed.1092/6(10). Cat. 910,-.	100,-
	1607	° ISABEL Y FERNANDO TERRESTRE. SERIES COMPLETAS. A EXAMINAR. Ed.1092/6 y 1106/10. Cat. 97,-.	libre,-
	1608	Conjunto formado por: Edifil 1095 (17 ejemplares), 1107 (119), 1109 (21) y 1114 (156). Todo en usado. Buena calidad. Cat. 940€.	libre,-
F	1609	** ISABEL AEREA. SERIE COMPLETA en bloque de 4. MUY BONITA. Ed.1097/101(4). Cat. 212,-.	25,-
	1610	** ISABEL AEREA. SERIE COMPLETA en bloque de 4. MUY BONITA. Ed.1097/101(4). Cat. 212,-.	25,-
	1611	** PADRE CLARET. 10 Bloques de 4. Buena calidad. OCASION. Ed.1102(40). Cat. 350,-.	35,-
	1612	** 5 SERIES COMPLETAS diferentes (año 1952 completo). Buena calidad. Ed.1106/20. Cat. 284,-.	35,-
	1613	** FERNANDO TERRESTRE Y AEREA. SERIES COMPLETAS. PRECIOSAS. Ed.1106/10 y 1111/5. Cat. 116,50,-.	20,-
F	1614	** FERNANDO TERRESTRE. SERIE COMPLETA en bloque de 4. OCASION. A EXAMINAR. Ed.1106/10(4). Cat. 332,-.	35,-
	1615	** FERNANDO AEREA. SERIE COMPLETA en bloque de 4. MUY BONITA. Ed.1111/5(4). Cat. 134,-.	20,-
	1616	** FERNANDO AEREA. SERIE COMPLETA en bloque de 4. MUY BONITA. Ed.1111/5(4). Cat. 134,-.	20,-
	1617	** SERIES COMPLETAS. El 1143 en tres bloques de 4. Buena calidad. Ed.1116/7(10) y 1142(12). Cat. 207,-.	20,-
	1618	** SAN FRANCISCO JAVIER. Dos ejemplares. Buena calidad. Ed.1118(2). Cat. 224,-.	30,-
F	1619	** SAN FRANCISCO JAVIER. 2 pts. azul en bloque de 4. Bien centrado. Borde lateral de hoja. PRECIOSO. OCASION. Ed.1118(4). Cat. +448,-.	60,-
F	1620	** 4 SERIES COMPLETAS. MUY BONITAS. OCASION. Ed.1118, 1119/20, 1142 y 1200/5. Cat. 201,-.	25,-
	1621	** CAJAL Y FERRAN. SERIE COMPLETA en bloque de 4. PRECIOSA. Ed.1119/20(4). Cat. 192,-.	25,-
F	1622	** LEGAZPI Y SOROLLA. SERIE COMPLETA. Cert. CEM. MUY BONITA. OCASION. Ed.1124/5. Cat. 1.375,-.	200,-
F	1623	° LEGAZPI Y SOROLLA. SERIE COMPLETA. BONITA. Ed.1124/5. Cat. 97,-.	20,-
	1624	° LEGAZPI Y SOROLLA. 6 SERIES COMPLETAS en usado. Centrados. Ed.1124/5.	60,-
	1625	** LEGAZPI. 25 pts. verde grisáceo. Tres ejemplares. MUY BONITOS. OCASION. Ed.1124(3). Cat. 750,-.	95,-
	1626	** UNIVERSIDAD DE SALAMANCA. SERIES COMPLETAS. Buena calidad. Ed.1126/8(14). Cat. 525,-.	55,-

F	1627	** AÑO SANTO. 6 SERIES COMPLETAS (bloque de 4 y 2 sueltas). PRECIOSAS. OCASION. Ed.1130/1(6). Cat. 630,-.	70,-
	1628	** AÑO MARIANO. 10 SERIES COMPLETAS (bloque de 6 y 4 sueltas). Buena calidad. OCASION. Ed.1132/41(10). Cat. 170,-.	20,-
	1629	** FRANCO. 4 SERIES COMPLETAS montadas en fichas. Además se añade otra serie con fijasellos. OCASION. Ed.1143/63(4). Cat. 145,50,-.	20,-
	1630	** FRANCO. 25 cts. violeta negro. Bloque de nueve IMPRESIÓN DEGRADADA. Ed.1146 (9).	15,-
	1631	** FORTUNY Y TORRES QUEVEDO. SERIE COMPLETA en bloque de 4. Bien centrada. PRECIOSA. OCASION. Ed.1164/5(4). Cat. 216,-.	30,-
	1632	** FORTUNY Y TORRES QUEVEDO. 3 SERIES COMPLETAS. Los sellos de 25 pts. goma alterada. Ed.1164/5(3). Cat. 162,-.	libre,-
	1633	** FORTUNY Y TORRES QUEVEDO. SERIE COMPLETA en bloque de 4. Un sello de 25 pts. manchita negra al dorso. OCASION. A EXAMINAR. Ed.1164/5(4). Cat. 216,-.	30,-
	1634	** FORTUNY. 25 pts. verde. 24 Sellos. Valor clave. Buena calidad. OCASION. Ed.1164(24). Cat. 960,-.	80,-
	1635	** SERIES COMPLETAS. Buena calidad. OCASION. Ed.1166/8(52) y 1195(58). Cat. 319,40,-.	libre,-
	1636	** ESTADISTICA. 32 SERIES COMPLETAS. Hay en parejas y bloques de 4. Buena calidad. OCASION. Ed.1196/8(32). Cat. 416,-.	25,-
	1637	** MONOLITO. 26 Sellos. Buena calidad. Ed.1199(26). Cat. 182,-.	libre,-
	1638	** PRO INFANCIA HUNGARA. 14 SERIES COMPLETAS. Buena calidad. OCASION. Ed.1200/5(14). Cat. 420,-.	45,-
	1639	** BRUSELAS. 7 Juegos de HB. Buena calidad. OCASION. Ed.1222/3(7). Cat. 588,-.	60,-
	1640	** C.I.F. 4 SERIES COMPLETAS. Ed.1280/9(4). Cat. 136,-.	libre,-
	1641	** C.I.F. 10 SERIES COMPLETAS. Buena calidad. OCASION. Ed.1280/9(10). Cat. 340,-.	35,-
F	1642	** GRECO. 1,50 pts. pareja. Mancha de color oro. Ed.1335 var.	libre,-
	1643	** VELAZQUEZ. 9 Juegos de HB. Buena calidad. Ed.1344/7(9). Cat. 324,-.	30,-
	1644	** VELAZQUEZ. 10 Juegos de HB. Buena calidad. Ed.1344/7(10). Cat. 360,-.	35,-
	1645	** ZURBARÁN. 70 cts. pareja raya blanca horizontal, 1,50 ptas. sello y pareja con manchas de color y 10 pts. raya blanca horizontal. Ed.1420, 1423, 1427.	15,-
F	1646	** ROSARIO. 25 cts. tira de cinco, sello de la izquierda sin la impresión parcial del color negro. Ed.1474 (5).	15,-
	1647	** VIRGEN DE LA MERCED. 80 cts. tira de cinco, en cuatro sellos FALTA EL COLOR CASTAÑO. Ed.1522 (5).	15,-
	1648	** ESPAÑA'75. HB. 217 Juegos. Ed.2252/3 (217). Cat. 3.906€.	100,-
F	1649	** JUAN CARLOS I. 85 pts. gris en bloques de 9 con DENTADO HORIZONTAL DESPLAZADO VERTICALEMENTE. OCASION. Ed.2604dv. Cat. 945,-.	40,-
F	1650	** JUAN CARLOS I. 4 pts. verde amarillo en pareja horizontal con INTERPANEL. Cert. GRAUS. RARA. OCASION. Ed.2831.	25,-
	1651	** JUAN CARLOS I. 4 pts. verde amarillo en bloque de 16 con INTERPANEL. RARO. OCASION. Ed.2831.	25,-
	1652	** JUAN CARLOS I. 30 cts. azul en bloque de 10 con DENTADO HORIZONTAL DESPLAZADO. OCASION. Ed.2879dv(10). Cat. 700,-.	40,-
F	1653	** MARIA DE MAEZTU. 20 pts. en bloque de 6 con DENTADO DESPLAZADO (dejando España y pie de imprenta en el margen superior). MUY BONITO. Ed.2989dv(6).	80,-
F	1654	** MARIA DE MAEZTU. 20 pts. en bloque de 4 con COLOR NEGRO OMITIDO. Borde superior de hoja. PRECIOSA. Ed.2989ef(4).	60,-
F	1655	** MARIA DE MAEZTU. 20 pts. en bloque de 4 con COLOR AZUL OMITIDO. MUY BONITO. Ed.2989ef(4).	45,-
	1656	** MARIA DE MAEZTU. Lote de 7 sellos con COLORES O DENTADOS DESPLAZADOS. OCASION. Ed.2989ef/id.	50,-
F	1657	** MARIA DE MAEZTU. 20 pts. con COLOR AZUL OMITIDO y COLOR ROJO MUY DESPLAZADO. PRECIOSO. Ed.2989efid.	20,-

F	1658	** MARIA DE MAEZTU. 20 pts. con COLORES ROJO Y AZUL MUY DESPLAZADAS (Filabo 2989g). Cert. GRAUS. PRECIOSO. Ed.2989id.	25,-
	1659	** EXPO' 92. Dos sellos con IMPRESION SOLO DE COLOR NEGRO (uno con DENTADO DESPLAZADO). RAROS. Ed.2990ef(2).	40,-
	1660	** EXPO' 92. Trío horizontal con IMPRESION SOLO DEL COLOR NEGRO. RARO. Ed.2990ef(3).	60,-
	1661	** EXPO' 92. Lote de 8 sellos con COLORES O DENTADOS DESPLAZADOS. OCASION. Ed.2990ef/id.	25,-
F	1662	** EXPO' 92. COLORES DESPLAZADOS. Ed.2990id.	15,-
	1663	** EXPO' 92. Bloque de 6 con COLORES DESPLAZADOS. OCASION. Ed.2990id(6).	20,-
	1664	** EXPO' 92. Bloque de 6 con COLORES DESPLAZADOS. OCASION. Ed.2990id(6).	30,-
	1665	** CENT. CUERPO DE CORREOS. 2 Bloques de 4, uno con COLORES DESPLAZADOS y el otro DENTADO HORIZONTAL DESPLAZADO. OCASION. Ed.2998dv(4) y 2998id(4).	24,-
	1666	** EXFILNA' 89. HB. Variedad de color y numeración desplazada. Ed.3012 var.	libre,-
F	1667	FRANCO. 1992. Viñetas de origen particular de 5, 25, 50 y 100 pts. conmemorativas del Centenario del nacimiento de Franco. Todos en bloque de 4. PRECIOSAS. RARAS.	50,-
	1668	FRANCO. 1992. Viñetas de origen particular de 5, 25, 50 y 100 pts. conmemorativas del Centenario del nacimiento de Franco. Todos en bloque de 4. PRECIOSAS. RARAS.	50,-
	1669	✉ JUAN CARLOS I. 1.000 pts. violeta. 5 S.P.D. Ed.3403(5). Cat. 175,-.	20,-
	1670	JUAN CARLOS I. Carnet con pruebas y HB. Ed.3544C.	30,-
	1671	** JUAN CARLOS I y 150 ANIV DEL SELLO. Carnet y carpetilla con pruebas y HB. Ed.3544C y 3711AC.	45,-
	1672	** CABALLOS CARTUJANOS. 5 Minipliegos. Ed.MP.62(5). Cat. 170,-.	25,-
	1673	** CABALLOS CARTUJANOS. 4 Minipliegos de cada. OCASION. Ed.MP.62(4) y MP.67(4). Cat. 312,-.	35,-
	1674	** CABALLOS CARTUJANOS. 5 Minipliegos. Ed.MP.67(5). Cat. 220,-.	25,-
	1675	** CABALLOS CARTUJANOS. 5 Minipliegos. Ed.MP.69(5). Cat. 290,-.	25,-
	1676	** CABALLOS CARTUJANOS. 8 Minipliegos. OCASION. Ed.MP.69(8). Cat. 464,-.	45,-
	1677	TORREMOLINOS 2017. 5 CARNETS PROMOCION. Ed.5184CP(5).	50,-
	1678	SEVILLA 2018. 5 CARNETS PROMOCION. Ed.5265CP(5).	50,-
	1679	SEVILLA 2018. 5 CARNETS PROMOCION. Ed.5265CP(5).	55,-
	1680	SANTANDER 2019. 5 CARNETS PROMOCION más 5 carpetillas. Ed.5360CP(5).	50,-
	1681	SANTANDER 2019. 5 CARNETS PROMOCION más 5 carpetillas. Ed.5360CP(5).	55,-
	1682	CACERES 2020. 5 CARNETS PROMOCION. Ed.5441CP(5).	50,-
	1683	IRUN 2022. 1 CARNET PROMOCION.	libre,-
	1684	IRUN 2022. 2 CARNETS PROMOCION.	libre,-
	1685	IRUN 2022. 5 CARNETS PROMOCION.	libre,-
	1686	IRUN 2022. 5 CARNETS PROMOCION.	libre,-
	1687	LUGO 2021. 5 CARNETS PROMOCION. Ed.5529CP(5).	45,-
	1688	LUGO 2021. 5 CARNETS PROMOCION. Ed.5529CP(5).	50,-
	1689	IRUN 2022. 5 CARNETS PROMOCION.	50,-
	1690	IRÚN 2022. 5 CARNETS PROMOCION.	55,-
	1691	1er GRABADO FERIA NACIONAL DE SELLO 2022. (Edifil P.V.P. 120€). PRECIOSO. OCASION.	libre,-

PRUEBAS

1692	ESPAÑA´ 75. 1 Juego de pruebas. Ed.1/2.	libre,-
1693	ESPAÑA´ 84. 2 Juegos de pruebas. Ed.6/7(2). Cat. 312,-.	40,-
1694	ESPAÑA´ 84. Carnet conmemorativo conteniendo las pruebas de lujo, HB. y S.P.D. RARO. OCASION. Ed.6/7.	25,-
1695	Lote de pruebas. OCASION. Ed.8(2), 10(3), 14(2) y 58/9(5). Cat. 765,-.	60,-
1696	EXFILNA´ 87. 2 Pruebas. Ed.14(2). Cat. 168,-.	libre,-
1697	EXFILNA´ 87. 2 Pruebas. Ed.14(2). Cat. 168,-.	libre,-
1698	(*) EXFILNA´ 89. 6 ejemplares. Ed.P.O. 19 (6). Cat. 306€.	libre,-
1699	5 Pruebas diferentes. Ed.20/1 y 24/6. Cat. 118,50,-.	15,-
1700	2015-2020. Lote de 9 hojitas de Edición Limitada dedicadas al Abonado Filatélico: una del 2015 y por duplicado del 2016 y 2018-2020.	libre,-

HOJAS RECUERDO

	1701	3 Hojas. Una nueva, una usada y PRUEBA RAYADA EN NEGRO. Ed.1(2) y 1P.	30,-
F	1702	Pareja vertical, UNA INVERTIDA Y SIN TEXTOS. MUY RARA. Ed.9ii.	40,-
	1703	VI FERIA NACIONAL DEL SELLO. 1973. Carnet conmemorativo conteniendo las hojas recuerdo nuevas y usadas. Tirada 600 ejemplares. OCASION. Cat. 127,-.	20,-
	1704	2 Hojas: multicolor y negra. La nº 14 con defecto. A EXAMINAR. Ed.13/4. Cat. 211,-.	libre,-
	1705	2 PRUEBAS, una de granformato SIN TEXTOS y la otra en NEGRO RAYADA. MUY BONITAS. RARAS. Ed.19P.	25,-
	1706	3 Hojas: normal, PRUEBA de gran formato SIN TEXTOS y PRUEBA EN NEGRO. RARAS. Ed.25 y 25P(2).	25,-
	1707	(*) 4 Hojas diferentes. OCASION. A EXAMINAR. Ed.26P y 32/4. Cat. 465,-.	40,-
	1708	ESPAÑA´ 75. Album conmemorativo conteniendo las hojas recuerdo, pruebas de lujo, etc... Tirada 500 ejemplares. OCASION. Cat. 350,-.	35,-
	1709	3 Hojas: 2 multicolor (una nueva y otra con matasellos especial) y una en negro. Manchas en el margen inferior. OCASION. A EXAMINAR. Ed.38/9. Cat. 270,-.	libre,-
	1710	(*) 7 Hojas diferentes. OCASION. Ed.42/3, 123, 131/2 y 133/4. Cat. 458,-.	45,-
F	1711	IX FERIA NACIONAL DEL SELLO. 1976. Hoja con DOBLE IMPRESION DEL ANVERSO EN EL REVERSO. BONITA. MUY RARA. OCASION. Ed.44er.	80,-
	1712	ESPAMER´ 77 Y ESPAMER´ 80. 2 Albumes conmemorativos conteniendo las hojas recuerdo, prueba, etc... OCASION. Cat. 255,-.	25,-
	1713	BARNAFIL´ 78 Y BARNAFIL´ 79. 2 Albumes conmemorativos conteniendo las hojas recuerdo, S.P.D., etc... OCASION. Cat. 302,-.	30,-
	1714	XI, XIII Y XIV FERIA NACIONAL DEL SELLO. 1978 y 1980-1981. 3 Albumes conmemorativos conteniendo las hojas recuerdo, S.P.D., etc... OCASION. A EXAMINAR.	50,-
	1715	(*) 2 Hojas SIN NUMERACIÓN. MUY BONITAS. Ed.76n y 89n. Cat. 200,-.	20,-
F	1716	(*) PRUEBA de gran formato SIN NUMERACIÓN. MUY RARA. Ed.84PnFG.	80,-

ESPAÑA VARIOS

AYUNT. DE BARCELONA

	1717	* SERIES COMPLETAS más variedades de dentado. EXAMINAR. Ed.1/6 (2), 4d/6d (2) y NE 1/8.	libre,-
--	------	-----------------------------------------------------------------------------------------	---------

	1718	** 3 Parejas verticales SIN DENTAR ENTRE LOS SELLOS. BONITAS. Ed.4spv/6spv. Cat. 83,50,-.	15,-
	1719	** 25 SERIES COMPLETAS (bloque de 16 y tiras de 4 y 5). Buena conservación. Ed.7/8(25). Cat. 562,50.	18,-
F	1720	** 5 cts. azul UNICOLOR. Ed.7ef. Cat. 110€.	15,-
F	1721	☒ 1932. Carta certificada por correo aéreo de BARCELONA a MADRID el 31 Marzo y llegada el 1 Abril. Va franqueada con los sellos con sobrecarga azul en dos pareja horizontales y otras dos verticales. PRECIOSA. MUY RARA. Ed.NE9/12 y 600/1.	80,-
	1722	** 5 cts. verde UNICOLOR. Dentado y sin dentar. Ed.9ef, efs. Cat. 119€.	15,-
	1723	(*) 5 cts. PRUEBA EN COLOR AZUL. Bloque de 4. SIN DENTAR. Ed.13P (4).	libre,-
F	1724	** SERIE COMPLETA. MUY BONITA. OCASION. Ed.NE17/21. Cat. 200,-.	30,-
	1725	** SERIE COMPLETA en bloque de 15. OCASION. Ed.14/8(15). Cat. 352,50,-.	15,-
	1726	** 5 cts. azul verdoso con numeración al dorso. Valor clave. OCASION. Ed.21(4). Cat. 124,-.	libre,-
	1727	(*) MACULATURAS SIN DENTAR. 2 Bloques de 25 con VARIAS IMPRESIONES. Ed.27s/8s(25).	50,-
	1728	(*) 1 Juego de HB. con COLOR ROJO OMITIDO. La nº 29 pliegue en esquina inferior izquierda. OCASION. A EXAMINAR. Yv.29s/30s.	25,-
	1729	(*) 3 Juegos de HB. diferentes. OCASION. Ed.31/2, 40/1 y 53/4. Cat. 253,-.	25,-
	1730	** 2 Juegos de HB. MUY BONITOS. Ed.31/2(2). Cat. 160,-.	20,-
	1731	(*) MACULATURAS SIN DENTAR. 3 Bloques con VARIAS IMPRESIONES. OCASION. Ed.34s(20) y 35s/6s(20).	50,-
	1732	** 1 Juego de HB. MUY BONITO. Ed.40/1. Cat. 145,-.	libre,-
	1733	** 1 Juego de HB. Ed.40/1. Cat. 145,-.	18,-
	1734	(*) 3 Juegos de HB. OCASION. A EXAMINAR. Ed.40/1(3). Cat. 354,-.	35,-
F	1735	(*) HB. SIN DENTAR con DOBLE SOBRECARGA. MUY BONITA. RARA. OCASION. Ed.40shh. Cat. 390,-.	40,-
	1736	(*) MACULATURAS SIN DENTAR. Bloque de 25 con IMPRESION POR ANVERSO Y REVERSO y telégrafos en bloque de 20 con DOBLE IMPRESION, UNA INVERTIDA. RAROS. Ed.42s(25) y T.10s(20).	40,-
	1737	** HB. SIN DENTAR con IMPRESION DE LOS SELLOS MUY DESPLAZADA HACIA ARRIBA. RARA. OCASION. Yv.47ics. Yvert.225€.	25,-
	1738	2 Juegos de HB. y 3 series completas procedentes de HB. OCASION. Ed.(*)53/4(2), **SH53/4(2) y **NE31A/C. Cat. 235,-.	25,-
	1739	(*) SERIE COMPLETA en bloque de 4 SIN DENTAR. MUY BONITA. Ed.55s/9s(4). Cat. 276,-.	18,-
	1740	(*) SERIE COMPLETA en bloque de 15 SIN DENTAR. OCASION. Ed.55s/9s(15). Cat. 1.035,-.	50,-
	1741	(*) MACULATURAS SIN DENTAR. 3 Bloques de 25 con MULTIPLES IMPRESIONES. Ed.55s(25) y 57s/8s(25).	50,-
F	1742	(*) HB. SIN DENTAR Y SIN INSCRIPCIONES y al lado otra con IMPRESION SOLO DEL COLOR NEGRO. PRECIOSA. RARA. Ed.60PR.	25,-
	1743	** 5 cts. negro y 5 cts. verde. Pliegos completos de 50 sellos SIN DENTADO VERTICAL. Varios dobleces de archivo. OCASION. A EXAMINAR. Ed.70sv(50) y 71sv(50). Cat. 1.700,-.	45,-
	1744	** 1 Juego de HB. y serie completa procedente de HB. RAROS. OCASION. Ed.NE29/30 y SH.NE29/30. Cat. 645,-.	60,-
F	1745	** HB. con IMPRESION DEL SELLO AZUL MUY DESPLAZADA. MUY BONITA. RARA. Ed.NE31.	30,-
	1746	(*) 4 SERIES COMPLETAS procedentes de HB. OCASION. Ed.SH.NE31A/C(4). Cat. 156,-.	libre,-
	1747	** HB. SIN DENTAR más grande de lo normal (160 mm. x 130 mm.). MUY BONITA. Yv.NE31s.	20,-
F	1748	** HB. con goma algo tonalizada. A EXAMINAR. Ed.NE32. Cat. 275,-.	25,-
F	1749	** 1 Juego de HB. MUY BONITO. Ed.NE33/4. Cat. 368,-.	40,-
F	1750	** TELÉGRAFOS. SERIE COMPLETA y valor clave. OCASION. Ed.T.1/3 y 20. Cat. 380,-.	40,-

F	1751	(*) TELEGRAFOS. 10 cts. s. 5 cts. castaño y azul en bloque de 8 INTERPANEL, DENT. 11 1/2 HORIZONTAL y SIN DENTADO VERTICAL. No catalogado. RARO. A EXAMINAR. Ed.T.9(8).	30,-
F	1752	** TELÉGRAFOS. 10 cts. s. 5 cts. castaño y azul en bloque de 4 SIN DENTAR con HABILITACION INVERTIDA. BONITO. RARO. Ed.T.9his(4). Cat. 800,-.	30,-
	1753	** TELÉGRAFOS. 20 cts. s. 5 cts. naranja en bloque de 25. Valor clave. OCASION. Ed.T.11(2%). Cat. 1.200,-.	25,-
	1754	(*) TELÉGRAFOS. 20 cts. s. 5 cts. naranja en bloque de 20 SIN DENTAR CON INTERPANEL. Borde inferior de hoja. MUY BONITO. Ed.T.11s(20).	30,-
	1755	(*) TELÉGRAFOS. 20 cts. s. 5 cts. naranja en bloque de 24 SIN DENTAR. Borde superior de hoja. OCASION. Ed.T.11s(24). Cat. 2.208,-.	30,-
	1756	(*) TELÉGRAFOS. 20 cts. s. 5 cts. naranja. 4 Bloques de 24 SIN DENTAR. Buena calidad. OCASION. Ed.T.11s(96). Cat. 8.832,-.	100,-
F	1757	** TELÉGRAFOS. 20 cts. s. 5 cts. naranja y castaño en bloque de 4 SIN DENTADO VERTICAL. No catalogado. RARO. A EXAMINAR. Ed.T.11sv(4).	18,-
F	1758	** TELÉGRAFOS. 20 cts. s. 5 cts. naranja y castaño en bloque de 8 SIN DENTAR con INTERPANEL. El bloque de 4 de la izquierda SIN HABILITACION. MUY BONITO. RARO. OCASION. Ed.T.11hz.	50,-
	1759	(*) TELÉGRAFOS. 10 cts. castaño - 20 cts. negro. Bloque de 24 MACULATURA. Sin dentar. Ed.13-14 (24).	libre,-
F	1760	TELÉGRAFOS. Bloque de 8 SIN DENTAR con INTERPANEL conteniendo un bloque de 4 del 10 cts. castaño y otro del 20 cts. negro. No catalogado. RARO. OCASION.	50,-
F	1761	** TELÉGRAFOS. 10 cts. s. 11,25 pts. violeta en bloque de 4 SIN DENTAR. Los dos sellos inferiores SIN HABILITACION. MUY BONITO. RARO. OCASION. A EXAMINAR. Ed.T.17csdzp.	30,-
F	1762	** TELÉGRAFOS. 30 cts. s. 10 cts. castaño. Valor clave. PRECIOSO. OCASION. Ed.T.20. Cat. 325,-.	35,-
	1763	* 1929-1945. Colección completa de sellos tipo incluidos TELEGRAFOS en hojas de álbum PHILOS. Muy buena calidad. GRAN OCASION. Ed.1/71+NE1/21. Cat. 1.600,-.	150,-
	1764	* 1929-1945. Colección con series y HB. montada en hojas. A destacar las NO EMITIDAS y las HB. NAVIDAD. INTERESANTE. OCASION. A EXAMINAR.	70,-
	1765	(*) 1936-1945. Lote de 10 series completas SIN DENTAR. Todas diferentes y buena calidad. OCASION. Cat. 552,-.	libre,-

CANARIAS

	1766	** 3 SERIES COMPLETAS. Bien centradas. MUY BONITAS. Ed.4A/7(3). Cat. 180,-.	15,-
--	------	-----------------------------------------------------------------------------	------

BENEFICENCIA. HUÉRFANOS DE CORREOS

	1767	** 5 pts. sepia. 4 HB. MUY BONITAS. Ed.17(4). Cat. 76,-.	15,-
	1768	* 2 HB. diferentes. MUY BONITAS. Ed.17 y 34. Cat. 77,-.	18,-
F	1769	** 5 pts. verde. HB. SIN DENTAR. PRECIOSA. RARA. OCASION. Ed.18. Cat. 360,-.	55,-
	1770	** 5 cts. lila y rojo, SIN DENTAR MARGEN INFERIOR. Manchita en el borde de hoja. MUY RARO y no reseñado. Ed.NE 14.	10,-
F	1771	** 10 cts. castaño ERROR DE COLOR. Dentado y sin dentar. Ed.NE 15ec, ecs.	30,-
	1772	** OCHO valores reunidos en 2 BLOQUES DE CUATRO. EXAMINAR. Ed.NE 21/8.	25,-
	1773	** 3 SERIES COMPLETAS. PRECIOSAS. OCASION. Ed.21/6(3). Cat. 67,50,-.	libre,-
	1774	** SERIE COMPLETA en bloque de 4 con HAB. MUESTRA. MUY BONITA. OCASION. Ed.21M/6M. Cat. 424,-.	35,-
	1775	** 50 cts. naranja y 1 pta. ultramar. Bloque de 20 SIN DENTADO VERTICAL. Pliegues habituales y 4 sellos de cada con doblez. EXAMINAR. Ed.32sv, 32sv (20). Cat. +1.060€.	75,-
F	1776	** HB. PRECIOSA. OCASION. Ed.34.	20,-
	1777	* HB. Sellos sin fijasellos. Ed.34. Cat. 65€.	15,-

F 1778	** HB. SIN DENTAR. PRECIOSA. RARA. OCASION. Ed.35. Cat. 535,-.	70,-
1779	* HB. SIN DENTAR. Restos de adherencias de otra hoja. BONITA. RARA. OCASION. A EXAMINAR. Ed.35. Cat. 320,-.	40,-

ENTEROS POSTALES

1780	Alfonso XII. 2 Enteros postales. No Emitido y otro con franqueos complementario en usado. MUY BONITOS. Ed.(*)laiz NE2 y *8Fq. Cat. 191,-.	20,-
1781	(*) Pelón. 4 Enteros postales diferentes. MUY BONITOS. Ed.Laiz 27, 31, 31A y 36. Cat. 168.	20,-
1782	(*) Cadete. 3 Enteros postales, dos con nº 000000 (uno doble doblado por donde corresponde) y el otro sobre CARTULINA AZULADA. MUY BONITOS. OCASION. Ed.40N, 41Na y 47A. Cat. 260,-.	25,-
1783	(*) Medallón. 2 Enteros postales, uno con sobreimpresión privada y el otro sobre CARTULINA AZULADA. BONITOS. OCASION. Ed.50ipc y 53.	15,-
1784	Matrona. 15 cts. violeta. Dos enteros postales con sobreimpresión privada BANCO HISPANO AMERICANO. BONITOS. Ed.61ipab y 69ipa.	15,-
1785	° Franco. 70 cts. verde. Cuatro enteros postales, 3 con matasellos diferentes de VALENCIA y uno con franqueo complementario con Mat. MANZANARES-C.REAL. BONITOS. Ed.90(3) y 90FB. Cat. 258,-.	25,-
1786	1874-1932. Lote de 43 enteros postales. La gran mayoría circulados. OCASION. A EXAMINAR.	30,-
1787	° 1932-1939. Lote de 24 enteros postales. Hay de interés. A EXAMINAR.	30,-
1788	(*)/° 1985-2007 aprox. Lote con 60 piezas aprox. (alto valor en cat. Laiz). Incluye algún sobre de otro país y S.P.D. Además se añaden S.P.D. del MUNDIAL' 82. OCASION. A EXAMINAR.	30,-
1789	LOTE compuesto por: 5 AEROGRAMAS nº 226 (HOMENAJE A LAS FUERZAS ARMADAS), 15 TARJETAS DEL CORREO Y DE INICIATIVA PRIVADA nº 37 (CENT. ATHLETIC CLUB). Además se añaden 10 minipliegos 75° REAL MADRID y 10 Juegos de HB. ANIV. FC. BARCELONA. A EXAMINAR.	30,-

ENTEROS POSTALES PRIVADOS

F 1790	° Matrona. 30 cts. rojo. PHILIPS IBÉRICA S.A.E. BONITO. Ed.Laiz 1249. Cat. 220,-.	20,-
--------	-----------------------------------------------------------------------------------	------

AEROGRAMAS

F 1791	(*) 1,50 pts. gris oscuro. Tipo B. RARO. OCASION. Ed.Laiz 11B. Cat. 200,-.	25,-
1792	(*) 1,65 pts. gris claro y 2,50 pts. gris oscuro. RAROS. OCASION. Ed.Laiz 39Ga y 42aa. Cat. 150,-.	20,-
F 1793	(*) Tipo E con error 'GARTA' EN LUGAR DE CARTA. MUY RARO. Ed.Laiz 61. Cat. 415,-.	40,-

ETIQUETAS AUTOADHESIVAS

1794	✉ 5 Cartas certificadas con etiquetas de 113 pts. circuladas de PUERTO DE LA CRUZ a CHIASSO (SUIZA). Mat. EXPOFIL y al dorso llegada. OCASION.	15,-
------	------------------------------------------------------------------------------------------------------------------------------------------------	------

FISCALES

1795	IMPUESTO DE VENTAS. Ensayos de color. 5 c. azul, 5 c. negro y 25 pts. azul.	libre,-
------	-----------------------------------------------------------------------------	---------

FRANQUICIAS

1796	(*) 1 y 2 pts. Sellos para Exportación. Proyectos no adoptados. Bloques de 8 PAPEL CARTÓN.	25,-
------	--------------------------------------------------------------------------------------------	------

TELÉGRAFOS

F 1797	(*) 1905. ENSAYO de color. 1 pta. violeta negro. (Gálvez T44).	libre,-
--------	----------------------------------------------------------------	---------

1798	** 50 cts. , 1 pta. y 10 pts. 4 Sellos de cada. El 35 y 38 en bloque de 4. Todos con nº A.000000 valorados como normal. OCASION. Ed.35/6(4) y 38(4). Cat. 712,-.	25,-
------	------------------------------------------------------------------------------------------------------------------------------------------------------------------	------

VIÑETAS

1799	CARLISTAS Y REQUETES. 1898-1938. Conjunto compuesto por viñetas montado en hojas y pequeño clasificador. Hay algunas raras. INTERESANTE. A EXAMINAR.	60,-
1800	° REGIO VALENCIANA 1900. 6 Valores sobre pequeños fragmentos. RARAS. A EXAMINAR.	libre,-
1801	** PREMIA DE DALI. Serie de 4 valores (25, 50, 100 y 500 pts.) en bloques de 20.	20,-
1802	** PRO-SEMINARIO ZARAGOZA. 1.000 Sellos. 2, 5 y 10 pts. 5 Modelos diferentes. A EXAMINAR.	30,-
1803	CAJA conteniendo 3 cajas con VIÑETAS de diversos años. Hay de EXPOSICIONES, RELIGIOSAS, PRO TUBERCULOSOS, etc... Muchos pliegos y grandes bloques. Miles de piezas. Raro conjunto. GRAN OCASION. A EXAMINAR.	libre,-

EMISIONES LOCALES REPUBLICANAS

F 1804	** BARCELONA. SERIE COMPLETA en BLOQUES DE CUATRO. Sobrecarga auténtica. RARA. Ed.1/4 (4). Cat. +1.200€.	120,-
F 1805	** BARCELONA. SERIE COMPLETA. 5 valores en BLOQUES DE CUATRO. HABILITACIÓN INVERTIDA. Sobrecarga auténtica. RAROS. Ed.5hi/13hi. Cat. +456€.	45,-
1806	** BARCELONA. 5 cts. castaño. HABILITACIÓN DOBLE. Bloque de cuatro y suelto. Ed.7hh (5). Cat. +85€.	libre,-
F 1807	** BARCELONA. 15 cts. gris azulado. Bloque de cuatro HABILITACIÓN INVERTIDA. Sobrecarga auténtica. Sólo existe una hoja. RARO. Ed.23hi (4). Cat. +232€.	25,-

GUERRA CIVIL

ZONA REPUBLICANA

1808	TARJETA POSTAL ilustrada, editada en Bélgica. S.R.I. ' Para ayudar a los niños de España. 1 Fr / Barcelona: La Ayuda a Madrid ' .	60,-
F 1809	TARJETA POSTAL editada en Francia. ' Colonias de niños refugiados españoles de Orly ' .	40,-
F 1810	TARJETA POSTAL ilustrada editada en París. 10 Fr. Impreso al dorso ' soliciten al Gobierno de Francia la ruptura con el Gobierno de Franco ' .	25,-
1811	TARJETA POSTAL de Campaña. Comisariado.	20,-
1812	S.R.I. Tarjeta Postal de Campaña ilustrada. Del frente a MADRID. BONITA.	20,-
F 1813	(*) MELIANA (Valencia). SOCIEDAD DE SOCORROS. BILLAR 10 cts. negro.	libre,-
1814	MONCADA I REIXAC. (Sofima 22/9, Allepuz 30/53). Colección estudio montada en álbum LINDNER con la mayoría de las HB. en bloque de 4. Comprende toda clase de errores, IMPRESION DESPLAZADA, DOBLES, CALCADAS, etc... En total 88 HB. PRECIOSA. OCASION UNICA. MERECE EXAMEN.	400,-
1815	CONJUNTO de 15 viñetas políticas. INTERESANTE.	80,-
F 1816	✉ 1939. CAMPO de Refugiados. 90 c. sobrecarga F. Mat. GUINGAMP / COTES DU NORD. RARO.	30,-

AMBAS ZONAS

1817	LOTE de 22 piezas entre sobres, tarjetas, etc... con diversos franqueos, marcas y censuras. INTERESANTE. OCASION. A EXAMINAR.	35,-
1818	LOTE de 30 piezas entre sobres, tarjetas, etc... con diversos franqueos, marcas y censuras. INTERESANTE. OCASION. A EXAMINAR.	50,-
1819	LOTE de 40 piezas entre sobres, tarjetas, etc... con diversos franqueos, marcas y censuras. Hay interesantes. OCASION. A EXAMINAR.	80,-

1820	VIÑETAS BENÉFICAS DE LA GUERRA CIVIL. Caja conteniendo más de 10 clasificadores y hojas de álbum con centenares de viñetas y H.B. MUY INTERESANTE. IMPRESCINDIBLE EXAMINAR.	libre,-
1821	GUERRA CIVIL. Colección stock montada en clasificador. Gran cantidad de viñetas. Interesante. EXAMINAR.	libre,-

ZONA NACIONALISTA

F 1822	MALAGA. DIA SEMANAL SIN POSTRE. Dos ejemplares de 10 cts. (CON Y SIN ACENTO EN DIA) y uno de 25 cts. RAROS. OCASION. Ed.Allepuz 64 y66.	20,-
1823	ZARAGOZA. 10 Series del Pilar y la Basílica. PRECIOSAS. OCASION.	libre,-
1824	FALANGE. Gálvez * 1/5 y * 32/42 sin 35.	libre,-
1825	☒ 1937-1950. Lote de 35 piezas entre cartas y tarjetas. Diversos franqueos, marcas de CENSURA, etc... Algunas en fichas de subastas. Hay algo de años anteriores. INTERESANTE. OCASION. MERECE EXAMEN.	150,-
1826	☒ 1937-1939. Lote de 12 piezas entre sobres y tarjetas circuladas a PORTUGAL. Diversos franqueos (hay con Patrióticos) y marcas. INTERESANTES. OCASION. A EXAMINAR.	80,-

EMISIONES LOCALES PATRIÓTICAS

F 1827	* BILBAO. NO EXPENDIDO. 30 cts. carmín. Firmado Gálvez. Ed.NE 3. Cat. 51€.	libre,-
F 1828	** BURGOS. 0,20 pts. sobre 20 cts. verde. BLOQUE DE CUATRO. Ed.53 (4). Cat. +464€.	40,-
1829	* /° BURGOS. HB. en nuevo y usado. Ed.95A (2). Cat. 74€.	libre,-
F 1830	☒ CORDOBA. Carta enviada a PARIS el 25 Jul. y llegada el 8 Ago. MUY RARA. Ed.1 y 3/6.	50,-
F 1831	* HUELVA. 2 pts. azul, HABILITACIÓN EN NEGRO. Cert. GRAUS. Ed.21hcc. Cat. 127€.	25,-
F 1832	** HUEVAR. SERIE COMPLETA en trípticos. Ed.43/49. Cat. 78€.	libre,-
F 1833	** MÁLAGA. 60 cts. amarillo BLOQUE DE CUATRO. Ed.46hccb (4). Cat. +360€.	35,-
1834	** SANTA CRUZ DE TENERIFE. Hoja completa de 100 sellos incluyendo las variedades SOBRECARGA INVERTIDA, ' J' corta y ' 1939' . Imperfecciones propias de los grandes bloques. Ed.37 (100).	libre,-
1835	** VITORIA. 10 y 30 cts. sin el ' 1' y 25 cts. sin el ' 36' . Ed.7, 10, 10he, 10hea. Cat. 88€.	12,-

HISTORIA POSTAL ESPAÑOLA

1836	LA RIOJA. Colección compuesta por más de 130 piezas montada en hojas de exposición. Desde prefilatelia hasta Alfonso XIII. Hay piezas raras y muy interesantes. GRAN OCASION. MERECE DETENIDO EXAMEN.	1.700,-
1837	CONJUNTO formado por 13 cartas, frontales, fragmentos o tarjetas del período prefilatélico, clásicos, I y II Centenario. Hay una de Francia. EXAMINAR.	libre,-
1838	CONJUNTO formado por 14 cartas o frontales del período prefilatélico, clásicos, I y II Centenario. Hay una de Francia. EXAMINAR.	libre,-
1839	1853-1881. Lote de 23 piezas entre sobres y frontales. Diversos franqueos, matasellos y marcas. Hay interesantes. OCASION. A EXAMINAR.	30,-
1840	1897-1907 aprox. Lote de 23 piezas entre sobres y tarjetas franqueadas con sellos de Pelón y Cadete (la mayoría). Hay interesantes. A EXAMINAR.	30,-
1841	1900-1940. Caja conteniendo centenares de tarjetas y Enteros Postales. Destaca ESPAÑA, ITALIA y ALEMANIA. INTERESANTE. A EXAMINAR.	libre,-
1842	1902-1929. Lote compuesto por 5 cartas y 4 tarjetas con franqueos y matasellos muy interesantes. PRECIOSO. A EXAMINAR.	100,-
1843	1903-1931. Lote de 16 cartas dirigidas al extranjero: CROACIA(2), TURQUIA(4), CROACIA(4) e ITALIA (6) montado en hojas de exposición. INTERESANTE. OCASION. A EXAMINAR.	80,-

1844	1905-1930. Lote de 9 piezas entre sobres y tarjetas enviadas al extranjero (Suiza, Rumania, G. Bretaña, etc...). OCASION. A EXAMINAR.	30,-
1845	1910-1930. Lote de 23 piezas entre sobres y tarjetas franqueadas con sellos de Medallón y Vaquer. OCASION. A EXAMINAR.	30,-
1846	1926-2002 aprox. Colección de matasellos de RODILLOS montada en 3 álbumes. Cientos de piezas. Hay interesantes. Raro conjunto. A EXAMINAR.	160,-
1847	1930-1950 aprox. Lote de 60 piezas entre sobres y tarjetas franqueados con sellos de diversas emisiones. Hay interesantes. OCASION. A EXAMINAR.	70,-
1848	1931-1935. Lote compuesto por 6 cartas y 1 frontal con franqueos y destinos muy interesantes. PRECIOSO. GRAN OCASION. A EXAMINAR.	100,-
1849	1935-1955 aprox. Lote de 37 piezas entre sobres y tarjetas. Hay de GUERRA CIVIL, alguna de COLONIAS, etc... Incluye piezas interesantes y algunas en fichas de subastas. OCASION. MERECE EXAMEN.	120,-
1850	1936-1939. Lote compuesto 12 cartas y 1 tarjeta republicanas circuladas. Once circuladas al extranjero con espectaculares franqueos. PRECIOSO. MUY INTERESANTE. GRAN OCASION. A EXAMINAR.	100,-
1851	1937. Lote de 3 FANTASIAS: aerograma EUZKADI y 2 cartas de ASTURIAS Y LEON. Todas dirigidas a FRANCIA. MUY BONITO. OCASION.	50,-
1852	1943-1948. LA CIERVA. Lote compuesto por 10 cartas con interesantes franqueos de esta emisión. PRECIOSO. OCASION. A EXAMINAR.	60,-
1853	1945-1948. Lote de 10 cartas y 1 tarjeta con franqueos de LA CIERVA con matasellos interesantes. PRECIOSO. OCASION. A EXAMINAR.	60,-
1854	1950-1963. Lote compuesto por 16 cartas y 2 tarjetas. Franqueadas con los valorse de LA CIERVA de la serie 940/5 desde el 20 cts. al 4 pts. Interesantes franqueos. PRECIOSO. OCASION. A EXAMINAR.	100,-
1855	1952-1995 aprox. FRANQUEOS MECANICOS. Lote de 42 piezas aprox. Algunos muy interesantes. A EXAMINAR.	45,-

ESPAÑA. LOTES Y COLECCIONES

1856	*/* 1850-1949. Colección con sellos, series completas y HB. montada en 3 álbumes OLEGARIO con hojas EDIFIL. Hay series interesantes: SUBMARINO, PILARES, etc... ALTO VALOR EN CAT. INTERESANTE. OCASION. MERECE EXAMEN.	950,-
1857	1850-1900. Colección clásica montada en álbum. La mayoría de sellos en usado. Contiene muchos valores clave. Muy interesante para empezar con el siglo XIX. BONITA. A EXAMINAR.	1.500,-
1858	ENORME stock montado en clasificador, desde primeras emisiones a parte moderna. Incluye sellos de valor en calidad diversa. Series y sellos sueltos, nuevos y usados. Altísimo valor catálogo. Lote muy comercial. IMPRESCINDIBLE EXAMINAR.	1.200,-
1859	RESTO de colección montada en álbum de 1850 a 1950 aprox. Sellos y series en nuevo y usado en distintas calidades. Hay ejemplares de valor medio. Alto valor catálogo. A EXAMINAR.	150,-
1860	ÁLBUM con sellos, período 1850-1940 aprox. Hay variedades e interesante apartado de GUERRA CIVIL historia postal. Conjunto muy interesante. A EXAMINAR.	50,-
1861	**/*/* 1850-1936. Clasificador con sellos y series completas. Hay algunos falsos, pero también piezas y series de interés, variedades, etc... OCASION. A EXAMINAR.	200,-
1862	1850-1909 aprox. Fichas conteniendo sellos de diversas emisiones. Hay lavados, alguna variedad, etc... OCASION. A EXAMINAR.	70,-
1863	PEQUEÑO conjunto montado en clasificador. Parte clásica de poco valor y los falsos colocados al revés. Parte Primer Centenario y hasta 1927, destacan series de valor Cruz Roja. EXAMINAR. Alto valor en catálogo.	300,-
1864	4 ÁLBUMES conteniendo colecciones entre los años 1851 a 1994. I Centenario sellos sueltos, en nuevo y usado. A partir de 1950 en nuevo con y sin fijasellos. A EXAMINAR.	60,-
1865	CONJUNTO montado en hojas clasificador desde primeras emisiones hasta 1950 aprox. Sellos nuevos y usados algunos repetidos en pequeñas cantidades. Calidad diversa. Alto valor en catálogo. A EXAMINAR.	libre,-
1866	**/*/* 1852-1950 aprox. Stock montado en clasificador. Hay falsos, pero también sellos y series interesantes, variedades, bloques, etc... ALTISIMO VALOR EN CAT. IMPRESCINDIBLE EXAMINAR.	1.500,-

1867	*/*/* 1852-1950 aprox. Lote con cientos de sellos montado en fichas. Hay VIÑETAS, LOCALES, FRANQUICIAS, etc... OCASION. A EXAMINAR.	libre,-
1868	*/*/* 1855-1941. Conjunto de sellos y series montado en fichas. Hay algún falso. OCASION. A EXAMINAR.	50,-
1869	CUATRO fichas conteniendo sellos falsos y sellos auténticos con y sin defecto. Interesante. EXAMINAR. Marcados.	libre,-
1870	**/*/* Cajita conteniendo fichas y sobres con sellos de diversas épocas. Hay PATRIOTICOS, FALSOS, CANARIAS, etc... También algunos BILLETES españoles y algunos sellos de otros países. INTERESANTE. OCASION. A EXAMINAR.	libre,-
1871	ESPAÑA y MUNDIAL. Gran caja conteniendo sellos clásicos de ESPAÑA, REPÚBLICA, ESTADO ESPAÑOL, en distintas cantidades, extranjero en nuevo y usado, etc. Lote muy comercial. A EXAMINAR.	libre,-
1872	° 1860-1874. Lote de 17 sellos con matasellos FRANCESES. A EXAMINAR.	30,-
1873	3 GRANDES CAJAS con stock en usado, desde clásico a parte moderna. Ordenado. Muy alto valor catálogo. A EXAMINAR.	libre,-
1874	I y II CENTENARIO. Conjunto de series, variedades, Enteros Postales, Patrióticos, Fiscales... Interesante. EXAMINAR.	libre,-
1875	1866-1872. ESPAÑA. Clasificador stock con sellos en nuevo y usado de este período. Puede haber algo con defecto, pero en general, buena calidad, con o sin goma y centrado de emisión. Altísimo valor catálogo. Merece examinarse. Buen lote. Incluye 'Habilitados por la Nación'.	150,-
1876	I y II CENTENARIO. Conjunto de series, variedades, Patrióticos, Dependencias Postales... montado en fichas o libretas. Interesante. EXAMINAR.	150,-
1877	CONJUNTO montado en fichas formado por sellos y series I y II Centenario, en nuevo. Alto valor en catálogo. EXAMINAR.	libre,-
1878	CONJUNTO montado en ficha con variedades del I Centenario. Incluye 2 Enteros Postales. Hay interesantes. EXAMINAR.	20,-
1879	SOBRE conteniendo libretas, estudios, sellos en cantidad... de España y Dependencias Postales. Todo parte antigua. MUY INTERESANTE. Requiere detenido examen. Muy alto catálogo.	150,-
1880	1872-1874. CONJUNTO formado por 9 ejemplares nuevos o usados en distintas calidades, montados en ficha. Incluye libreta con sellos mayoría usados con clásicos, I y II Centenario... Alto valor en catálogo. EXAMINAR.	libre,-
1881	1873-1882. ESPAÑA. Clasificador con sellos de este período, en nuevo y usado. Calidad diversa. Hay sellos de valor. Sellos falsos marcados. Cat. + 7.000€. EXAMINAR.	200,-
1882	1880-1920. ESPAÑA. Clasificador con stock de sellos de este período. Incluye fiscales, Impuesto de Guerra... Conjunto muy interesante. EXAMINAR.	75,-
1883	1890-1927. Stock montado en hojas EDIFIL TRES de 6 y 7 bandas (reutilizables). Destacan PELON, QUIJOTES, U.P.U., CRUZ ROJAS. Muchos valores clave. PRECIOSO. GRAN OCASION. A EXAMINAR.	350,-
1884	I CENTENARIO. Clasificador con sellos de Pelón, Cadete, Medallón... en pequeñas cantidades. Sellos con y sin fijasellos, centrados y centrado habitual. También usados. Cat. + 3.000€. Merece examen.	300,-
1885	I CENTENARIO. Conjunto de fichas con sellos en nuevo (salvo excepción) y series completas, con y sin fijasellos. Alto valor catálogo. EXAMINAR.	175,-
1886	CONJUNTO formado por 4 clasificadores con sellos y series clásicos, I y II Centenario, en nuevo y usado. Hay piezas interesantes y de valor medio. Muy alto valor en catálogo. Lote muy comercial que requiere examen.	150,-
1887	CLASIFICADOR conteniendo sellos y series del I Centenario en nuevo con y sin fijasellos o sin goma. A destacar: Edifil 292/6, 339/48, 483/8, 490/8, 650/4... Alto valor en catálogo. EXAMINAR.	100,-
1888	I CENTENARIO. Conjunto de fichas con mayoría sellos sueltos en nuevo. Buena calidad. Alto valor catálogo. EXAMINAR.	50,-
1889	ESPAÑA y PAÍSES EUROPEOS. Conjunto montado en 8 clasificadores formado por sellos y series del I y II Centenario en nuevo con series interesantes y hojitas bloque de Barcelona. Incluye países europeos, parte moderna. Lote comercial.	libre,-
1890	CAJA conteniendo colecciones en álbumes, clasificadores y sobres de España I y II Centenario, Colonias Españolas, Hojitas Bloque, S.P.D., stock sellos clásicos, Barcelona, Guerra Civil, Variedades... Lote muy comercial que requiere examen.	libre,-
1891	STOCK montado en sobres en pequeñas cantidades del I y II Centenario, mayoría en nuevo y de buena calidad. En 2 grandes cajas. Muy alto valor en catálogo. MERECE EXAMEN.	libre,-
1892	ESPAÑA y MUNDIAL. Caja conteniendo sellos de España y Dependencias desde I Centenario a años 1970. Algunos en hojas o bloques. También países europeos y americanos (destaca Canadá). Requiere examen. Muy alto valor catálogo.	libre,-

1893	CONJUNTO montado en fichas formado por variedades del I Centenario, Patrióticos y varios. A EXAMINAR.	libre,-
1894	CONJUNTO de siete clasificadores con sellos de España y alguno de Colonias de diversos períodos. A EXAMINAR.	libre,-
1895	COLECCIÓN en 3 clasificadores de 1900 aprox. a 1992. Hasta 1950 sellos sueltos o series en nuevo y usado. A partir de 1950 mayoría en nuevo, series completas y algunas repetidas en pequeñas cantidades. Hay sellos interesantes aunque no de gran valor. A EXAMINAR.	50,-
1896	1901-1949. Colección en nuevo montada en álbum con muchas series y HB. Destacan U.P.U., series de ALFONSO XIII, CRUZ ROJAS, COLONES, GOYAS, C.U.P.P., PRENSAS, EXPO. FILAT. 1936, PILARES, etc... PRECIOSA. MUY INTERESANTE. OCASION. A EXAMINAR.	2.000,-
1897	1901-1985 aprox. Lote compuesto de sellos con VARIEDADES montado en fichas. Hay manipuladas, pero también piezas de interés. OCASION. IMPRESCINDIBLE EXAMINAR.	100,-
1898	1901-1980 aprox. Lote de 3 carpetas conteniendo fichas, pequeño guardaplugos, sobres con sellos, variedades, falsos, etc...	100,-
1899	1905-1980 aprox. Cajita conteniendo cartas, S.P.D. , documentos, etc... de diversas épocas. A EXAMINAR.	libre,-
1900	VARIEDADES. 1920-1981. Colección con 92 sellos con diversas variedades montado en fichas. Todas diferentes, catalogadas y etiquetadas. Además se añade ficha con algunas variedades no catalogadas sin sumar. Raro conjunto. INTERESANTE. OCASION. A EXAMINAR. Cat. 1438,20,-.	100,-
1901	**/* 1920-1961. Conjunto de sellos, series completas y HB. montado en fichas. Hay algún sello sin garantía, pero también valores clave. También algo de AY. BARCELONA. La gran mayoría sin fijasellos. OCASION. A EXAMINAR.	70,-
1902	** 1920-1950. Fichero conteniendo stock de sellos sueltos de diversas emisiones. Separado en sobres por valores. ALTO VALOR EN CAT. OCASION. A EXAMINAR.	libre,-
1903	1928-1930. Stock montado en hojas EDIFIL TRES de 5 a 7 bandas (reutilizables). Destacan CATACUMBAS, GOYAS (7), COLON (5). Muchos valores clave. PRECIOSO. GRAN OCASION. A EXAMINAR.	280,-
1904	COLECCIÓN en álbum con Ayuntamiento de Barcelona (con HB duplicadas), Asturias y León, Beneficencia, etc. A EXAMINAR.	libre,-
1905	CLASIFICADOR conteniendo sellos de Barcelona, Canarias, franquicias, Beneficencia, fiscales, etc. Sellos nuevos y usados.	libre,-
1906	COLECCIÓN en álbum Edifil de piel conteniendo Barcelona (sin hojitas) con No Expendidos, Asturias y León, Canarias, Beneficencia, etc. Mayoría en nuevo. Incluye sellos de valor. Cat. Edifil +2.000€.	200,-
1907	COLECCIÓN montada en clasificador conteniendo Barcelona, Canarias, Valencia, Asturias y León, Menorca y Beneficencia. Sellos nuevos y en general de buena calidad. Alguna sobrecarga dudosa. Cat. Edifil 2.418€. A EXAMINAR.	200,-
1908	1930-1931. Stock montado en hojas EDIFIL TRES de 5 a 7 bandas (reutilizables). Destacan COLONES AEREAS, IBEROAMERICANAS (auténticas), etc... Muchos valores clave. PRECIOSO. GRAN OCASION. A EXAMINAR.	200,-
1909	COLECCIÓN en álbum de 1930 a 1952 con sellos sueltos y series completas en nuevo, con fijasellos. Destaca serie del Centenario, completa, Isabel y Fernando correo y aéreo, San Francisco Javier y Cajal y Ferrán. También países europeos, a destacar Francia. Alto valor en catálogo. A EXAMINAR.	90,-
1910	1930-1940. Lote compuesto por miles de sellos en pliegos o grandes bloques. Personajes, Sagunto, Urgente, Cifras, etc... OCASION. A EXAMINAR.	libre,-
1911	DOS clasificadores con sellos y series en nuevo y usado, a destacar Ferrocarriles, Milicias... Alto valor en catálogo. A EXAMINAR.	500,-
1912	GRAN CAJA conteniendo importante stock de series en nuevo y Enteros Postales en distinta cantidad. Alto valor en catálogo. A EXAMINAR.	libre,-
1913	**/*/(*)° Lote formado por 37 fichas con sellos, PATRIOTICOS, LOCALES, BENEFICOS, etc... OCASION. A EXAMINAR.	libre,-
1914	CONJUNTO formado por cartas circuladas del 400 Aniversario del Descubrimiento de América y otras de Estados Unidos. Montado en fichas de subastas. También series de Ecuador y patrióticas de Cádiz. INTERESANTE. A EXAMINAR.	libre,-
1915	**/*/(*)° 2 Carpetas conteniendo sellos, S.P.D. , VIÑETAS, etc... de diversas épocas. También hay sellos y HB. de países extranjeros. A EXAMINAR.	libre,-
1916	(*)° Lote de 50 FALSOS FILATELICOS diferentes. A EXAMINAR.	libre,-

1917	1931-1939. Stock montado en hojas EDIFIL TRES de 5 a 7 bandas (reutilizables). Destacan PERSONAJES y PRENSAS. BONITO. OCASION. A EXAMINAR.	90,-
1918	* SERIES COMPLETAS más Edifil 661 suelto. Algún valor sombras del tiempo u otro defecto. A EXAMINAR. Ed.650/54, 661/76, 680 y 689/94. Cat. 713€.	50,-
1919	1936-1954. Stock de Estado Español y 2º Centenario montado en hojas EDIFIL TRES (reutilizables) de 7 bandas (48 de la 11700). PRECIOSO. A EXAMINAR.	140,-
1920	VARIETADES. 1936-1989. Conjunto de sellos con variedades montado en hoja clasificadora. Hay catalogadas sin catalogar. INTERESANTE. A EXAMINAR.	30,-
1921	1936-1989. Lote compuesto por sellos, sobres, S.P.D. , algunas variedades, etc... de diversos años. A EXAMINAR.	libre,-
1922	**/*/*° VARIETADES. 1936-1965. Lote compuesto por más de 100 fichas con sellos de variadas emisiones con diversas variedades. Hay catalogadas, sin catalogar, fantasías, etc... MUY ALTO VALOR EN CAT. INTERESANTE. OCASION. MERECE EXAMEN.	libre,-
1923	** VARIETADES. 1936-1940. 3 Fichas conteniendo sellos de JUNTA DE DEFENSA E ISABEL con diversas VARIETADES DE DENTADO (desplazado, algún margen, etc...). A EXAMINAR. Cat. +380,-.	30,-
1924	CONJUNTO de clasificadores y fichas conteniendo sellos Patrióticos y algunas viñetas de la Guerra Civil. Conjunto muy interesante. A EXAMINAR.	libre,-
1925	Fichas conteniendo: ° 695/710 y * 711/26, 731/40, 745/54, 757/58, 761/62 y 767/74. Alguno sombras del tiempo o sin goma. A EXAMINAR. Cat. 212€.	libre,-
1926	CONJUNTO montado en 2 fichas formado por sellos SIN DENTAR sueltos y en bloques de cuatro. Mayoría República. Cat. Edifil +500€.	40,-
1927	**/*/*/*° 3 Carpetas conteniendo sellos, LOCALES, VIÑETAS, etc... de diversas épocas. También hay sellos y HB. de otros países. A EXAMINAR.	libre,-
1928	** Lote de 4 pliegos y 1 gran bloque: 4 de AY. BARCELONA, IMPUESTO PERFUMERIA y 3 de BOLSA y un pliego de AUXILIO SOCIAL. Total 500 sellos. A EXAMINAR.	libre,-
1929	Fichas conteniendo sellos, mayoría en nuevo con fijasellos, algunos con sombras del tiempo, entre los nºs Edifil 787 y 973. A destacar Ed. 787/8, 833/5, 847, 849, 851/4, 862/3 y 961/9. Cat. Edifil +675€. A EXAMINAR.	50,-
1930	** 1938-1941. Lote compuesto por 4 HB. (849, 862/3 y Beneficencia nº 34) y 3 series compltas de Beneficencia NE35/9. OCASION. A EXAMINAR. Cat. 423,-.	40,-
1931	** VARIETADES. 1939-1940. Conjunto de sellos de Franco con diversas variedades. Todas etiquetadas. INTERESANTE. OCASION. A EXAMINAR. Cat. 807,-.	75,-
1932	DOS CLASIFICADORES con un stock de sellos en nuevo de 1940 a 1960. A destacar 10 sellos del San Francisco Javier. 40 sellos del Conde San Luis, etc. A EXAMINAR.	libre,-
1933	DOS CLASIFICADORES conteniendo sellos y VARIETADES de la emisión de FRANCO, Edifil 919/35 y otras. Hay raras. Muy alto valor en catálogo. A EXAMINAR.	100,-
1934	FRANCO. Conjunto montado en hojas de álbum y fichas con sellos y series de distintas emisiones incluyendo variedades. Alto valor en catálogo. INTERESANTE. A EXAMINAR.	50,-
1935	COLECCIÓN montada en clasificador Faro de 1944 a 1971, muy completa a falta de las series de valor. Mayoría sellos nuevos, sin fijasellos y de buena calidad. Cat. Edifil +1.500€. A EXAMINAR.	100,-
1936	CAJA conteniendo stock en hojas o cantidades, período 1945 a años 1980 aprox. Muy alto valor en catálogo y facial. Incluye serie de valor medio. EXAMINAR.	libre,-
1937	FANTASÍAS. Conjunto montado en 2 hojas de álbum formado por: Edifil ** 1001FN, 1001FNa, 1003FN, 1003FNa, 1004FN, 1015FN, 1015FNa, 1016FN y 1016FNa. Dentados y sin dentar y distintas cantidades. A EXAMINAR.	libre,-
1938	**/*/*° 1949-1980. Colección con sellos y series completas montada en 2 álbumes. Hay algo de años anteriores. A EXAMINAR.	50,-
1939	CONJUNTO montado en 4 clasificadores entre los años 1950 a 2013 aprox. Sellos en nuevo. Alto valor facial en euros. ANDORRA: conjunto en 5 clasificadores con sellos y SPD de 1965 aprox. a 2013 moderna en bloques de cuatro. Destacan 10 sellos de Europa 72. A EXAMINAR.	150,-

1940	COLECCIÓN en 2 álbumes Faro de 1950 a 1988 a falta del 1070, 1075/82, 1083, 1083A/B y 1090. Sellos nuevos con y sin fijasellos y en general de buena calidad. Destaca 1124/5 (Legazpi y Sorolla).	150,-
1941	COLECCIÓN en 6 clasificadores de 1950 a 1985 en BLOQUES DE CUATRO a falta de las series de valor y otras de la primera parte. Destaca Edifil 1088/89. Todo en nuevo.	100,-
1942	COLECCIÓN en 1 álbum y 8 clasificadores con sellos y series, sueltos y en bloques de cuatro, desde 1950 aprox. a parte moderna. Incluye hojitas de Barcelona, Beneficencia y 250 ejemplares de la hojita Espamer 80, 2 álbumes Edifil de piel.	libre,-
1943	CONJUNTO formado por colección de España en álbum Edifil de 1950 a 1973 bastante completo, incluyendo Edifil 1124/25. Sellos nuevos, primera parte con fijasellos y colección en 2 álbumes Lindner de 1961 a 1979 completo con sellos nuevos y de buena calidad. OCASIÓN. A EXAMINAR.	100,-
1944	** 1950-1971. Stock de sellos y series completas montado en clasificador. Ordenado por series. ALTO VALOR EN CAT. OCASION. A EXAMINAR.	120,-
1945	** 1950-1964. Stock de series completas montado en clasificador. Ordenado y buena calidad. OCASION. A EXAMINAR. Cat. +3.000,-.	200,-
1946	** 1950-1964. Stock de sellos y series completas montado en clasificador. Ordenado por series. ALTO VALOR EN CAT. OCASION. A EXAMINAR.	150,-
1947	**/*° Caja conteniendo clasificadores con sellos de España, Colonias Españolas (también alguna carta) y países extranjeros. OCASION. A EXAMINAR.	50,-
1948	**/*° Caja conteniendo 3 álbumes, clasificador y sobres con sellos, series y S.P.D. Diversos años. Hay repetidos. A EXAMINAR.	50,-
1949	CARPETA conteniendo stock de series en nuevo de buena calidad del II Centenario. Destan Edifil 1091 y 1340/3, entre otros. Cantidades de 10 a 50 series, aproximadamente. Muy alto valor en catálogo. MERECE EXAMEN.	libre,-
1950	II CENTENARIO. Caja con 2 grandes carpetas de pliegos y una pequeña carpeta con hojas bloque. Alto valor facial.	libre,-
1951	1951-1990. Colección montada en 3 álbumes (uno EDIFIL piel de cabra). Salvo excepción todo sin fijasellos (el 1124 con fijasellos). Hay series de interés (1088/9, Isabeles, Fernandos, etc...). OCASION. A EXAMINAR.	125,-
1952	* 1951-1969. Colección montada en álbum OLEGARIO. Incluye la serie de 1939 *867/78. El Legazpi y Sorolla en usado. OCASION. A EXAMINAR.	80,-
1953	GRAN CAJA conteniendo: colección de España 1951-1968 (sin piezas), colección de COLONIAS ESPAÑOLAS, DOCUMENTOS FILATELICAS, carpeta con hojas del II Centenario, colección España 1976-1996 (falta algún año), colección de VENEZUELA 1859-1962, etc... OCASION. A EXAMINAR.	libre,-
1954	1954-1961. Ed. 1132/41, 1187/90, 1200/5, 1254/69, 1306/19 y 1382/7. 50 series completas de cada en usado. Buena calidad.	libre,-
1955	II CENTENARIO. Stock montado en sobres formado por series completas, hojitas, carnets, etc. de 1955 a 1992. Distintas cantidades. A destacar emisiones de 1950 a 1960. Alto valor en catálogo. MERECE EXAMEN.	100,-
1956	** 1955-1973. Lote de años completos dentro de este periodo montado en fichas. Separado en sobres por años. Hay repetidos. Incluye juegos completos en bloques de 4 de ESCUDOS (57 valores) y TRAJES (53 valores). OCASION. A EXAMINAR. Cat. 1.543,90,-.	80,-
1957	LOTE compuesto por 4 clasificadores con sellos del II Centenario. La mayoría en usado. A EXAMINAR.	libre,-
1958	COLECCIONES en 3 álbumes de 1957/92 más 2 álbumes de 1967/85. Sellos en nuevo. A EXAMINAR.	libre,-
1959	COLECCIÓN en 3 álbumes de 1957 a 1986 con Enteros Postales y Aerogramas, muy completa. Sellos nuevos y de buena calidad.	libre,-
1960	**/*° Cajita conteniendo clasificadores, pequeños guardapliegos, fichero y cajita con sellos y series. La gran mayoría del II Centenario. A EXAMINAR.	libre,-
1961	1961-1964. Ed. 1394/9, 1418/27, 1444/47, 1494/97, 1526/33 y 1599/612. 50 series completas de cada en usado (de la serie 1494/7 hay 100 series). Buena calidad.	libre,-
1962	COLECCIÓN de 1962 a 2014 de SOBRES PRIMER DÍA montada en 9 clasificadores y 1 sobre y 2 carpetas conteniendo aerogramas y enteros postales.	150,-
1963	** 1962-1986 y 1965-1988. Dos colecciones montadas en 4 álbumes. OCASION. A EXAMINAR.	30,-

1964	GRAN CAJA conteniendo importante stock de series completas de los años 60 y 70. Sellos nuevos y de buena calidad. Altísimo valor en catálogo. A EXAMINAR.	200,-
1965	STOCK de sellos y series en hojas completas entre 100 y 1.000 de cada. Años 60. Alto valor en catálogo.	libre,-
1966	** 1963-1989. Colección montada en 4 álbumes FM con hojas culturales. OCASION. A EXAMINAR.	libre,-
1967	COLECCIÓN en 5 álbumes de 1967 a 2005 con sellos en nuevo de buena calidad. Incluye enteros postales, aerogramas, minipliegos y Pruebas Oficiales (a destacar Autonomías y Carnet del Rey).	175,-
1968	SELLOS en hojas, años 1970-1985 en nuevo. En 3 carpetas. Alto valor facial en pesetas.	libre,-
1969	CAJA con 5 álbumes con colecciones de ESPAÑA de 1970 a 1980 y ANDORRA de 1950-1980 normal y en bloques de cuatro (no completo). A EXAMINAR.	libre,-
1970	° Cajita conteniendo sobres y fragmentos franqueados con sellos de diversas emisiones. La mayoría años 70-90. A EXAMINAR.	libre,-
1971	LOTE compuesto por más de 60 piezas entre S.P.D., tarjetas, etc... de España y otros países y 4 documentos filatélicos (30, 41, 54 y 55). A EXAMINAR.	20,-
1972	CONJUNTO formado por 2 colecciones del Reinado de Juan Carlos I (1976-1985) con Enteros Postales y Aerogramas, Hojitas modernas (en Pesetas), Series entre los años 1975 y 1992 aprox. repetidas en distintas cantidades, algunos en hojas, S.P.D., extranjero...	libre,-
1973	COLECCIÓN en 3 álbumes con protectores de 1978 a 1992 en BLOQUES DE CUATRO. Sellos nuevos y perfectos. Incluye además un álbum con colección de Colonias españolas en África en nuevo con fijasellos.	60,-
1974	STOCK en hojas y grandes bloques del período aprox. 1978-1990. Alto valor en catálogo. A EXAMINAR.	libre,-
1975	II CENTENARIO. Conjunto en 5 álbumes, período 1979-2004. Incluye sellos y pruebas, más un clasificador con bloque de cuatro.	libre,-
1976	CONJUNTO montado en clasificadores o sobres formado por series y sellos sueltos en distintas cantidades, con hojitas, S.P.D., etc. También algo de Colonias españolas y Francia. A EXAMINAR.	libre,-
1977	II CENTENARIO. Caja conteniendo series completas y hojas bloque. Años 1980-90. Alto valor facial en pesetas.	libre,-
1978	COLECCIÓN en 4 álbumes de 1981 a 2003 con sellos en nuevo de buena calidad. Incluye enteros postales, aerogramas, minipliegos y Pruebas Oficiales (a destacar Autonomías y Carnet del Rey).	150,-
1979	STOCK formado por cientos de hojitas bloque y carnets, parte moderna (en pesetas). Alto valor en catálogo. A EXAMINAR.	libre,-
1980	EXFILNA´ 85. Carpeta conmemorativa completa conteniendo la prueba de lujo, enteros postales, tarjetas, etc... en hojas de álbum. OCASION.	25,-
1981	CAJA conteniendo sellos del II Centenario en cantidades. Destacan hojas bloque, montadas en 2 pequeñas cajas. Altísimo valor facial en pesetas. EXAMINAR.	libre,-
1982	CAJA conteniendo stock de España moderno en hojas. Muy alto valor facial en pesetas. EXAMINAR.	libre,-
1983	** 1994 y 1997. 2 Fichas conteniendo series completas y HB. con SEMICIRCULO ´ MUESTRA ´. Sin repeticiones y buena calidad. OCASION. A EXAMINAR. Cat. 1.457,-.	85,-
1984	CONJUNTO montado en 6 álbumes formado por colección 1999/2002 con P.O. y Carnet del 125 aniv. del sello, I y II Centenario en usado, 5 variedades de la Expo 92, Maria de Maeztu y Juan Carlos I (con certificados), entradas de diferentes eventos y un tomo con sellos mundiales, mayoría usados.	libre,-
1985	GRAN CAJA conteniendo sellos en nuevo y en cantidades, con faciales tanto en pesetas como Euros. Altísimo valor facial. IMPRESCINDIBLE EXAMINAR. Tambien algo de extranjero.	300,-
1986	COLECCIÓN del 2000 al 2006 montado en album. Alto valor facial.	200,-
1987	CAJA conteniendo sellos modernos en cantidades, en pesetas y Euros. También algo de extranjero. Altísimo valor facial. IMPRESCINDIBLE EXAMINAR.	200,-
1988	CAJA conteniendo sellos modernos de España y extranjero, en cantidades. Altísimo valor facial en pesetas y Euros. IMPRESCINDIBLE EXAMINAR.	200,-

1989	CAJA conteniendo sellos España en cantidades, muchos en hojas de la parte moderna. Muy alto valor facial en euros, y también en pesetas. Incluye abonos a países extranjeros. IMPRESCINDIBLE EXAMINAR.	libre,-
1990	ESPAÑA y SUIZA. Conjunto formado por sellos en distintas cantidades, años 2013/4 cuatro o seis de cada (alto facial en euros) y Suiza 1994-2011 en nuevo y otros anteriores en usados. Lote muy comercial. EXAMINAR.	250,-
1991	GRAN CAJA conteniendo importante stock de hojitas bloque en pesetas, SPD modernos, sellos en euros 2010-2018 aprox. (alto valor facial), Mundial nuevos y usados en sobres, etc. Lote muy comercial que REQUIERE EXAMEN.	libre,-

DEPENDENCIAS POSTALES ESPAÑOLAS

ANDORRA

F 1992	☒ 1928. Carta filatélica destinada a un PRIMER VUELO ANDORRA-BARCELONA que no se llegó a realizar. PRECIOSA. RARA. Ed.1/10 y 13.	50,-
F 1993	** 20 cts. rojo claro. Pareja vertical. LUJO. Ed.13 (2). Cat. +158€.	25,-
1994	25 cts. en bloque de 8 con INTERPANEL, 50 cts. y 3,25 pts. en bloques de 4. Todos SIN DENTAR. Pliegues y arrugas. OCASION. A EXAMINAR. Ed.**NE13s(8), 14s(4) y (*)22s(4). Cat. 1.140,-.	50,-
1995	** 25 cts. carmín en bloque de 50 SIN DENTAR (excepto el margen inferior que esta dentado). Deficiente conservación (arrugado). OCASION. A EXAMINAR. Ed.NE13s(50). Cat. +-3.000,-.	50,-
1996	50 cts. y 3.25 pts. SIN DENTAR (pliegues y arrugas) y 2,50 pts. en pareja horizontal SIN DENTAR MARGEN SUPERIOR. OCASION. Ed.**NE14s, 21sma(2) y (*)22s. Cat. 365,-.	25,-
F 1997	** 50 cts. violeta en pareja vertical con HAB. DESPLAZADA VERTICALMENTE. Borde superior de hoja. MUY BONITA. Ed.NE26hdv(2). Cat. 200,-.	25,-
1998	** 2,50 pts. verde oliva. Tita horizontal de 4 sellos con la pareja central con DOBLE DENTADO ENTRE LOS SELLOS. MUY BONITA. RARA. Ed.NE33ddpv. Cat. 158,-.	20,-
F 1999	** 3,25 pts. naranja en pareja horizontal con HAB. INVERTIDA. Esquina de pliego. MUY BONITA. RARA. Ed.NE34hi(2). Cat. 280,-.	30,-
F 2000	* SERIE COMPLETA. BONITA. Ed.45/58. Cat. 145,-.	20,-
2001	** EUROPA´ 72, 3 Sellos. LUJO. Ed.72.	50,-
2002	** EUROPA´ 72. 3 Sellos. OCASION. Ed.72(3). Cat. 345€.	15,-
2003	** EUROPA´ 72. Bloque de 4. LUJO. Ed.72(4). Cat. 460,-.	28,-
2004	**/*/(*)° 1935-1996 aprox. Clasificador con sellos y series completas. También alguna serie de II Centenario de Fernando Poo. A EXAMINAR.	libre,-

ANTILLAS

F 2005	° 2 reales rojo. Espectacular pliego completo inutilizado con ondas de tinta verticales. Tiene la goma original tropicalizada. Ideal para estudios. MUY RARO. A EXAMINAR. Ed.9. Cat. 850,-.	200,-
--------	---------------------------------------------------------------------------------------------------------------------------------------------------------------------------------------------	-------

CABO JUBY

F 2006	** 5 cts. s. 4 pts. rosa en pareja horizontal con centrado mejor de lo habitual. Valor clave. Doble Marq. CEM. PRECIOSA. MUY RARA. Ed.1(2). Cat. 990,-.	200,-
F 2007	** 2 cts. castaño y 2 cts. verde sobrecarga invertida + otros. Valores clave. Sin garantías. Ed.19/20A + 22i.	libre,-
2008	** 10 pts. violeta. 2 Bloques de 50. El valor más alto de la serie. Buena calidad. Ed.38(100). Cat. 820,-.	20,-
2009	** 10 cts. verde oscuro en bloque de 8 con INTERPANEL. Borde superior de hoja. PRECIOSO. Ed.70(8). Cat. 360,-.	30,-
F 2010	** SERIE COMPLETA con borde superior de hoja. LUJO. Ed.B.1/6. Cat. 105,-.	18,-
2011	** SERIE COMPLETA. PRECIOSA. Ed.B.12/7. Cat. 74,-.	15,-

F	2012	(*) 15 cts. verde y 25 cts. rojo con HAB. MUESTRA. PRECIOSOS. RAROS. OCASION. Ed.EP:1M/2M. Cat. 810,-.	85,-
	2013	° 30 cts. rojo con matasellos de favor. PRECIOSO. RARO. Ed.EP.3. Cat. 405,-.	40,-
	2014	(*) 30 cts. rojo (una doble) con HAB. MUESTRA. PRECIOSOS. RAROS. OCASION. Ed.EP.3M/4M. Cat. 570,-.	60,-
	2015	(*) 30 cts. + 30 cts. rojo. Tarjeta doble. PRECIOSA. RARA. Ed.EP.4. Cat. 285,-.	30,-
	2016	° 1926-1940. Conjunto de sellos sueltos montado en fichas. Hay piezas de interés. OCASION. A EXAMINAR. Cat. 593,35,-.	35,-

CUBA

F	2017	° 2 reales rojo anaranjado. Pliego completo de 170 ejemplares inutilizados con ondas de tinta verticales. Defectos propios de estas grandes piezas. Ideal para estudio. PRECIOSO. MUY RARO. A EXAMINAR. Ed.3. Cat. 4.590,-.	500,-
F	2018	* SERIE COMPLETA. Los 5 valores de 20 cts. con Cert. ECHENAGUSIA. Se añaden algunos sellos con variedades de sobrecarga. RARA. OCASION. Ed.74/88.	275,-
	2019	(*) 1878-1880. Lote de 13 enteros postales (5 de ellos dobles). Hay repetidos pero con diferentes VARIEDADES DE COMPOSICION. INTERESANTE. A EXAMINAR. Ed.EP:1/6. Cat. 690,- aprox.	70,-
	2020	(*) Lote de 16 enteros postales (9 de ellos dobles). Hay repetidos pero con diferentes VARIEDADES DE COMPOSICION. INTERESANTE. OCASION. A EXAMINAR. Ed.EP:7/10. Cat. +850,-.	80,-
	2021	(*) Lote de 17 enteros postales (4 de ellos dobles). Hay repetidos pero con DIFERENTES VARIEDADES DE COMPOSICION. INTERESANTE. OCASION. A EXAMINAR. Ed.EP:11/4. Cat. +1.050,-.	100,-
	2022	(*) Lote de 17 enteros postales. Hay repetidos, pero con diferentes VARIEDADES DE COMPOSICION. INTERESANTE. OCASION. A EXAMINAR. Ed.EP:15/7 y 19. Cat. +-1.280,-.	100,-
	2023	(*) 2 cts. verde, tres tarjetas con diferentes VARIEDADES DE COMPOSICION y 4 cts. carmín (raro). OCASION. A EXAMINAR. Ed.EP:22(3) y 24. Cat. 544,-.	50,-
	2024	(*) 1890-1896. Lote de 11 enteros postales. Hay repetidos pero con diferentes VARIEDADES DE COMPOSICION O COLORES DE CARTULINA. INTERESANTE. OCASION. A EXAMINAR. Ed.EP:25/30. Cat. +-370,-.	35,-
	2025	° 3 Enteros postales circulados. El primero con franqueo complementario. RAROS. Ed.EP:25AFb, 27 y 29. Cat. 495,-.	50,-
	2026	(*) 4 Enteros postales (3 dobles). PRECIOSOS. RAROS. Ed.EP:31A y 35A/7A. Cat. 660,-.	65,-
	2027	(*) 1 cto. verde y 3 cts. castaño. 2 Enteros con sobreimpresión MUESTRA. Defectos. RAROS. OCASION. A EXAMINAR. Ed.EP:32M/3M. Cat. 310,-.	30,-
	2028	☒ CONJUNTO de Enteros Postales en nuevo, algunos con matasellos de favor. Alto valor en catálogo.	100,-
	2029	COLECCIÓN en páginas de álbum, sellos nuevos y usados, incluye ocupación americana y república. A EXAMINAR.	100,-

FERNANDO POO

F	2030	* 1 p. castaño rojizo. Centrado habitual. Uno de los valores clave de la serie. RARO. OCASION. Yv.92. Yvert.168€.	25,-
	2031	(*)/° Lote de 5 enteros postales diferentes (4 dobles, tres de ellos con matasellos y sin circular). OCASION. A EXAMINAR. Ed.EP.3, 5, 7 y 8. Cat. 998,-.	80,-
	2032	(*) 25 mils. azul oscuro y 2 cts. carmín. RAROS. Ed.EP:9 y 11. Cat. 450,-.	45,-
	2033	(*) 10 cts. azul oscuro. 2 Enteros postales (uno doble). MUY BONITOS. Ed.EP:17/8. Cat. 470,-.	50,-
	2034	(*) 10 cts. carmín. 2 Enteros postales (uno doble). MUY BONITOS. Ed.EP:19/20. Cat. 535,-.	55,-

FILIPINAS

F	2035	* 1874. 1 pta. 25 cts. castaño. Dentado retocado. Ed.33. Cat. 360€.	30,-
F	2036	*/(*) SERIE COMPLETA. Algún valor dentado irregular. Ed.41/50. Cat. 980€.	150,-
	2037	** 1 cto. carmín. 5 Bloques de 4. Uno de los valores clave de la serie. OCASION. Ed.122(20). Cat. 600,-.	30,-

2038	(*) 1879-1889. Lote de 12 enteros postales. Hay repetidos, pero con diferentes VARIEDADES DE COMPOSICION. INTERESANTE. OCASION. A EXAMINAR. Ed.EP.2/4. Cat. 549,-.	50,-
2039	(*) 1892-1986. Lote de 20 enteros postales. Hay repetidos, pero con diferentes VARIEDADES DE COMPOSICION. INTERESANTE. OCASION. A EXAMINAR. Ed.EP.6/11. Cat. 652,-.	65,-
2040	° 3 Enteros postales. El primero con matasellos de favor. RAROS. OCASION. Ed.EP.8, 10 y 11. Cat. 432,-.	45,-
2041	° Lote de 8 enteros postales (2 dobles). Hay repetidos, pero con diferentes colores de cartulina. INTERESANTE. OCASION. A EXAMINAR. Ed.EP.12/3 y 16/7. Cat. 600,-.	60,-
2042	RESGUARDO DE TELEGRAMA con 18 sellos de 25 cts. , 108 de 250 mils., 5 de 2 4/8 cts. y uno de 12 4/8 cts. Alguno con defecto. OCASION. A EXAMINAR.	libre,-

GUINEA

F 2043	** SERIE COMPLETA sobrecargada para FERNANDO POO. Además incluye 1 y 2 cts. con CAMBIO DE COLOR EN LA SOBRECARGA. Total 15 valores. Se adjunta fotocopia del MADRID FILATELICO de 1915 con las especificaciones de la emisión. MUY RARA. OCASION.	100,-
2044	1 cto. 50 Sellos y 2 cts. 100 sellos. 3 Bloques reporte de 50 sellos (uno matasellado) con todas las variedades de SOBRECARGA (INVERTIDA, 1614, etc...). Se adjunta fotocopia del MADRID FILATELICO de 1915 con las especificaciones de la emisión. RAROS. OCASION.	80,-
2045	** 13 Sellos diferentes (de 1 cto. a 4 pts.) con Hab. MUESTRA y nº A.000000. BONITOS. OCASION. Ed.200M/14M. Cat. 146,25,-.	20,-
2046	(*) 20 cts. violeta en bloque de 25 SIN DENTAR. Buena calidad. OCASION. Ed.207s(25). Cat. 675,-.	20,-
F 2047	** 11 Sellos diferentes con Hab. MUESTRA y nº A.000000. BONITOS. RAROS. Ed.230M/9M y 243M. Cat. 396,-.	40,-
F 2048	** 5 pts. castaño amarillento con nº A.000000. Valor clave. MUY BONITO. RARO. Ed.243N. Cat. 205,-.	25,-
2049	** 2 cts. castaño rojizo en bloque de 15. Esquina de pliego. Buena calidad. Ed.245(15). Cat. 375,-.	15,-
F 2050	☒ SERIE COMPLETA en carta de STA. CRUZ DE TENERIFE a U.S.A. con Mat. BUZONES-VAPORES/STA. CRUZ TENERIFE. PRECIOSA. RARA. Ed.256/9.	25,-
F 2051	☒ 1941. LOCALES. SANTA ISABEL a BATA. 1 pta. sobre 17 pts. carmín más franqueo complementario de Franco (Ed. 261). RARO.	25,-
F 2052	☒ BATA a CAMP HILL (USA). Carta certificada con matasellos CORREO AEREO/BATA. Al dorso fechadores de tránsito y llegada. MUY BONITA. Ed.294.	20,-
F 2053	☒ 1956. 2 Sobres VUELO POR HELICOPTERO. MUY BONITOS.	15,-
2054	** SERIE COMPLETA en pareja horizontal. LUJO. Ed.B.1/6(2). Cat. 210,-.	30,-
2055	** SERIE COMPLETA. PRECIOSA. Ed.B.12/7. Cat. 58,-.	12,-
2056	**/(*)/° VARIEDADES. 1924-1932. Lote de sellos con variedades montado en fichas. Todas etiquetadas. INTERESANTE. OCASION. A EXAMINAR.	50,-

GUINEA ECUATORIAL

2057	** 1985-2002. Stock de series completas y HB. montado en clasificador. Buena calidad. OCASION. A EXAMINAR. Cat. +2.000,-.	95,-
------	---------------------------------------------------------------------------------------------------------------------------	------

IFNI

F 2058	** SERIE COMPLETA. PRECIOSA. OCASION. Ed.16/27. Cat. 112,-.	20,-
2059	** SERIE COMPLETA. PRECIOSA. Ed.B.7/12. Cat. 88,-.	15,-

MARRUECOS

2060	** 20 cts. azul y negro. 135 Sellos en 2 grandes bloques. Final de serie. Buena conservación. Ed.104(135). Cat. 837,-.	28,-
------	------------------------------------------------------------------------------------------------------------------------	------

F	2061	☒ 1913. TÁNGER a PARÍS. 50 c. azul. Mat. CERTIFICADO. Ed.10.	60,-
F	2062	☒ LARACHE a AMIENS. Carta con dos sellos de 10 cts. oliva. Mat. LARACHE y al dorso fechadores de tránsito y llegada. MUY BONITA. Ed.110(2).	20,-
F	2063	** 10 pts. castaño en bloque de 4. Valor clave. OCASION. Ed.131(4). Cat. 260,-.	30,-
F	2064	☒ 1936. Carta circulada el 24 Dic. de 1936 de TETUAN a LONDRES con tránsito el 1 Ene. 1937 por VIGO. PRECIOSA. MUY RARA. Ed.161(4).	120,-
F	2065	** SERIES COMPLETAS. MUY BONITAS. Ed.B.7/12 y 26/31. Cat. 284,-.	35,-
F	2066	(*) CORREO LOCAL. 5 cts. rojo. PRECIOSO. RARO. Ed.EP.CL2. Cat. 155,-.	20,-
	2067	(*) 5 cts. verde y dos del 10 cts. rojo (uno sobre CARTULINA GRIS). PRECIOSOS. Ed.EP.4, 6 y 6A. Cat. 487,-.	50,-
	2068	(*) 3 Enteros postales diferentes. PRECIOSOS. OCASION. Ed.EP.9/11. Cat. 454,-.	45,-
	2069	(*) 4 Enteros postales diferentes (2 dobles). BONITOS. OCASION. A EXAMINAR. Ed.EP.15/8. Cat. 735,-.	75,-
	2070	° 15 cts. y 25 cts. con taladros de archivo. RAROS. A EXAMINAR. Ed.EP.15/6. Cat. 240,-.	15,-
	2071	(*) 4 Enteros postales diferentes (2 dobles) con nº A.000000. MUY BONITOS. OCASION. A EXAMINAR. Ed.EP.15M/8M. Cat. 610,-.	65,-
	2072	° 25 cts. azul con Mat. TETUAN. BONITO. RARO. Ed.EP.16. Cat. 130,-.	15,-
	2073	° 2 Enteros postales dobles. Raros en usado. OCASION. A EXAMINAR. Ed.EP.17/8. Cat. 480,-.	50,-
	2074	° 2 Enteros postales enviados a BERLIN. RAROS. OCASION. Ed.EP.20/1. Cat. 300,-.	30,-
	2075	(*) 4 Enteros postales diferentes (2 dobles) con Hab. MUESTRA. RAROS. OCASION. A EXAMINAR. Ed.EP.20M/3M. Cat. 580,-.	55,-
	2076	(*) 3 Enteros postales diferentes (2 dobles). MUY BONITOS. RAROS. OCASION. Ed.EP.21/3. Cat. 445,-.	45,-
	2077	(*) 30 cts. rojo. 2 Enteros postales (uno doble). MUY BONITOS. RAROS. Ed.EP.24/5. Cat. 362,-.	40,-
	2078	° 30 cts. rojo. 2 Enteros postales (uno doble) enviados a BERLIN. BONITOS. RAROS. A EXAMINAR. Ed.EP.24/5. Cat. 475,-.	50,-
	2079	(*) 30 cts. rojo. 2 Enteros postales (uno doble) con Hab. MUESTRA. PRECIOSOS. RAROS. OCASION. Ed.EP.24M/5M. Cat. 305,-.	35,-
	2080	° 30 cts. + 30 cts. rojo. Entero postal doble con matasellos de favor TETUAN. MUY BONITO. Ed.EP.25. Cat. 255,-.	30,-
F	2081	(*) 20 cts. + 5 cts. lila ilustración en azul. Serie G 000000. PRECIOSO. MUY RARO. Ed.Laiz EP.109N. Cat. 500,-.	80,-
F	2082	(*) 20 cts. + 5 cts. lila ilustración en castaño. Serie G 000000. PRECIOSO. MUY RARO. Ed.Laiz EP.110N. Cat. 500,-.	80,-

PUERTO RICO

	2083	(*) 3 cts. castaño. 4 Enteros postales con diferentes VARIEDADES DE COMPOSICION. BONITOS. RAROS. Ed.EP.2ca, Aca, Acd y Ach. Cat. 251,-.	25,-
	2084	(*) 3 cts. verde. 4 Enteros postales, uno normal y tres con diferentes VARIEDADES DE COMPOSICION. RAROS. OCASION. Ed.EP.3, cc, cd y cf. Cat. 437,-.	45,-
	2085	(*) 3 cts. azul y 3 cts. azul marino. MUY BONITOS. Ed.EP.4 y 4A. Cat. 365,-.	35,-
	2086	(*) 2 cts. azul oscuro y 2 cts. verde azulado. 7 Enteros postales, 5 con VARIEDADES DE COMPOSICION. MUY BONITOS. OCASION. Ed.EP.5(4) y 7(3). Cat. 210,-.	25,-
	2087	° 3 cts. rojo. Entero postal con matasellos de favor MAYAGUEZ. Ed.EP.6. Cat. 210,-.	20,-
	2088	(*) 4 Tarjetas sencillas y 3 dobles sobre salmón. MUY BONITAS. OCASION. Ed.EP.9/12, 13A, 15A y 16A. Cat. 614,-.	60,-

RÍO DE ORO

	2089	** 9 Sellos interesantes. Un nº 32 con fijasellos. Buena calidad. OCASION. Ed.32(2), 50(3), 53 y 75/6. Cat. 199,30,-.	30,-
--	------	-----------------------------------------------------------------------------------------------------------------------	------

2090 ** Serie corta en bloque de 4 (11 valores). OCASION. Ed.130/40(4). Cat. 124,-. libre,-

SAHARA

2091 ** 600 SERIES COMPLETAS en pliegos. OCASION. Ed.176/9(600). Cat. 1.500,-. libre,-

2092 1950-1975. Gran stock de series completas montado en clasificador. También algo de RIO MUNI. ALTISIMO VALOR EN CAT. GRAN OCASION. IMPRESCINDIBLE EXAMINAR. 100,-

TÁNGER

F 2093 ** SERIE COMPLETA. Centrada mucho mejor de lo habitual. Rara sin fijasellos. PRECIOSA. Yv.37/47. Yvert.+160€. 25,-

2094 ** 2 pts. azul verdoso. 2 Sellos dentados y 2 SIN DENTAR. MUY BONITOS. Ed.170(2) y 170s(2). Cat. 197,-. 20,-

F 2095 ☒ 1951. Carta circulada de TANGER a BUENOS AIRES con espectacular franqueo de 14 sellos diferentes (6 de Tanger, 4 de España y 4 de Telégrafos). Llegada al dorso. PRECIOSA. 20,-

F 2096 ** SERIE COMPLETA en pareja horizontal. LUJO. Ed.B.6/11(2). Cat. 160,-. 25,-

2097 ** SERIE COMPLETA. PRECIOSA. Ed.B.7/12. Cat. 88,-. 15,-

2098 ** SERIES COMPLETAS. MUY BONITAS. Ed.B.35/40 y 41/6. Cat. 320,-. 35,-

2099 ° SERIE COMPLETA en bloque de 4. BONITA. OCASION. Ed.B.41/6(4). Cat. 80,-. 15,-

2100 ** SERIE COMPLETA SIN DENTAR. No catalogada. PRECIOSA. RARA. Ed.B.47s/52s. 50,-

COLONIAS ESPAÑOLAS VARIAS

2101 **/*/(*)° Colección con sellos y series del I Centenario de diversas colonias (ANTILLAS, CABO JUBY, CUBA, FILIPINAS, etc...) montada en clasificador. Hay algunos bloques de 4. Ordenada y etiquetada. INTERESANTE. OCASION. MERECE EXAMEN. Cat. 9.062,-. 450,-

2102 COLECCIÓN en hojas de álbum formada por sellos y series en nuevo y usado. I y II Centenario con sellos en calidad diversa. Hay ejemplares de valor medio. Cat. Edifil +3.000 €. Lote muy comercial. EXAMINAR. 200,-

2103 CLASIFICADOR grande conteniendo un stock de sellos nuevos y usados de Colonias Españolas, a destacar MARRUECOS y TÁNGER. Alto valor en catálogo. A EXAMINAR. 200,-

2104 **/*° MARRUECOS Y TANGER. Conjunto de sellos sueltos del I Centenario montado en fichas. Todos etiquetados. Hay de interés. OCASION. A EXAMINAR. Cat. 848,55,-. 50,-

2105 CONJUNTO de restos de colección y una caja con sellos sin clasificar, todos a base de material antiguo. Interesante lote sorpresa que contiene piezas de valor e interés. IMPRESCINDIBLE EXAMINAR. libre,-

2106 ** 1929. EXPO. SEVILLA-BARCELONA. SERIES COMPLETAS de Fernando Poo, Guinea, Marruecos, Sahara y Tánger. Algún sello con sombras del tiempo o nínimo defecto. EXAMINAR. Cat. 756€. 60,-

2107 **/*° Colección de dependencias postales africanas montada en 2 álbumes. Incluye series interesantes. Hay manchas del tiempo. OCASION. A EXAMINAR. 100,-

2108 ☒ 1946-1965 aprox. Lote de 14 piezas entre sobres y tarjetas. Alguno con sellos españolas con Mat. TANGER. OCASION. A EXAMINAR. 15,-

2109 1950-1965. Stock de GUINEA e IFNI montado en clasificador. También algo de FERNANDO POO. BONITO. OCASION. A EXAMINAR. libre,-

2110 1950-1965. Resto de stock montado en clasificador con IFNI, GUINEA, SAHARA, etc... OCASION. A EXAMINAR. libre,-

2111 ** FERNANDO POO, GUINEA, IFNI, SAHARA Y RIO MUNI. Stock de series completas del II Centenario montado en hojas de clasificador. Buena calidad. A EXAMINAR. Cat. 1.260,-. libre,-

2112 ☒ DOS TOMOS con sobres PRIMER DÍA. A EXAMINAR. libre,-

SESIÓN FILATELIA

Segunda sesión

Sábado, 8 de julio de 2023
16.00 horas

EXTRANJERO	lotes	2113 - 2484
HISTORIA POSTAL MUNDIAL	lotes	2485 - 2489
VARIOS. LOTES Y COLECCIONES	lotes	2490 - 2566
TEMÁTICAS	lotes	2567 - 2611
TEMA EUROPA	lotes	2612 - 2623
MATERIAL	lotes	2624 - 2630
OTROS COLECCIONISMOS	lotes	2631 - 2641
POSTALES	lotes	2642

EXTRANJERO

ALBANIA

2113	STOCK montado en gran clasificador con sellos y series desde primeras emisiones hasta parte moderna. Sellos nuevos y usados en distintas calidades, incluyendo ejemplares de valor medio. Hay correo, aéreo, hojitas, etc. Muy alto valor en catálogo. Lote muy comercial que REQUIERE EXAMEN.	450,-
------	------------------------------------------------------------------------------------------------------------------------------------------------------------------------------------------------------------------------------------------------------------------------------------------------	-------

ALEMANIA

ESTADOS ALEMANES

2114	(*)/° HANNOVER. 1850-1864. Ficha con 18 sellos diferentes. Alguno matasellos póstumo. OCASION. A EXAMINAR. Yvert.2.000€ aprox.	libre,-
2115	*/(*)/° LUBECK Y MECKLEMBOURG. 1859-1866. Ficha con 20 sellos diferentes. OCASION. A EXAMINAR. Yvert.2.400€ aprox.	libre,-
2116	° OLDENBURG. 7 Sellos diferentes. OCASION. A EXAMINAR. Yv.2, 4, 6, 12 y (*)16/8. Yvert.1.060€.	libre,-
2117	*/(*)/° PRUSIA. 1850-1867. Ficha con 26 sellos diferentes. En general buena calidad. OCASION. A EXAMINAR. Yvert.1.250€.	libre,-
F 2118	*/° WURTEMBERG. TELEGRAFOS. Serie a falta del nº 5. RAROS. A EXAMINAR. Yv.T.1/13. Yvert.1.435€.	70,-
2119	TOUR Y TAXIS y BAVIERA. 1852-1920. Colección montada en álbum LINDNER. PRECIOSA. OCASION. A EXAMINAR.	200,-

ALEMANIA IMPERIO

F 2120	** SERIE COMPLETA en bloque de 4. Rara pese a tener manchitas del tiempo. OCASION. A EXAMINAR. Yv.467/9(4). Yvert.1.300€.	50,-
F 2121	** 40+35 p. lila rosa. Goma alterada. OCASION. Yv.478. Yvert.900€.	30,-
F 2122	** 40 p. + 35 p. lila. Final de serie. Goma a examinar. Yv.478. Yvert.900€.	70,-
F 2123	** SERIE COMPLETA. Hay sellos con goma alterada (incluidos los clave). RARA. OCASION. A EXAMINAR. Yv.Av.43/53. Yvert.760€.	20,-
F 2124	** Bonita HB. pese a tener un par de puntos de óxido que no afectan a los sellos. RARA. A EXAMINAR. Yv.HB.1. Yvert.1.500€.	150,-
2125	CLASIFICADOR conteniendo sellos en nuevo y usado de distintas época. Incluye 2 tarjetas postales.	libre,-

ALEMANIA. COLONIAS Y OCUPACIONES

2126	SAMOA. 1900-1914. Colección de sellos falsos o auténticos con matasellos falsos montada en álbum. Incluye algo de OCUP. BRITANICA y ADMIN. NEO-ZELANDESA. Hay piezas de valor. Muy interesante para especialista. GRAN OCASION. MERECE.	250,-
F 2127	** BELGICA. SERIE COMPLETA. Bonita pese a tener ligeras manchitas del tiempo. RARA. OCASION. A EXAMINAR. Yv.26/37. Yvert.455€.	20,-
F 2128	** BOHEMIA Y MORAVIA. Se vende tal cual. A EXAMINAR. Mi.1.	30,-
2129	** BOHEMIA Y MORAVIA. Bloque de 4. Sin garantía. Se vende tal cual. A EXAMINAR. Mi.1(4).	libre,-
2130	**/*/° SILESLIA. 3 Fichas conteniendo sellos sin repeticiones. A destacar el nº 27A sin fijasellos (raro). OCASION. A EXAMINAR. Yvert.344€.	libre,-

ALEMANIA FEDERAL

F 2131	° 5 SERIES COMPLETAS diferentes. PRECIOSAS. Yv.3/6, 7/8, 25/6, 42/5 y 59/62. Yvert.745€.	45,-
F 2132	** SERIE COMPLETA. MUY BONITA. Yv.25/6. Yvert.250€.	30,-

2133	° 1949-1959. Colección completa (salvo 181/4 que están nuevos) montada en hojas de álbum. Incluye los sellos FOSFORO de Presidente Heuss y la HB.1 (usada). Buena calidad. OCASION. A EXAMINAR. Yvert.+2.400€.	70,-
2134	** 1955-1975. Colección montada en álbum MARINI. Buena calidad. A EXAMINAR.	libre,-
2135	** 1974-1975, 1978-1990 y 1994-1996. Libros oficiales de correos con las emisiones anuales. Del 1979-1983 y 1985-1989 están por duplicado. Total 28 libros. OCASION. A EXAMINAR.	60,-
2136	** 1983-1989. Stock de series en pliegos y grandes bloques. Alto valor en catálogo y facial. OCASION. A EXAMINAR.	libre,-
2137	1993-1997 y 1999-2003. 10 Carpetas oficiales de correos conteniendo ERSTTAGSSTEMPEL. OCASION. A EXAMINAR.	40,-

ALEMANIA BERLÍN

F 2138	** SERIES COMPLETAS. MUY BONITAS. Yv.51/3 y 77/86. Yvert.550€.	50,-
2139	** SERIES COMPLETAS en bloque de 4 con borde superior de hoja. Algún sello pequeñas adherencias. OCASION. A EXAMINAR. Yv.87/91(4) y 92/5(4). Yvert.506€.	50,-
2140	1948-1970. Colección completa en usado con las Sob. negra, roja (Marq. SCHLEGEL) y HB.1 montada en álbum. PRECIOSA. RARA. OCASION.	250,-
2141	** 1949-1990. Colección montada en álbum EDIFIL. Valoración según propietario 4.460€ (más de 400€ con fijasellos, sin sumar). A EXAMINAR.	250,-

ALEMANIA ORIENTAL

F 2142	° SERIE COMPLETA. Además se añade ficha con 5 series diferentes de ALEM. BERLIN en usado. Buena calidad. Yv.38/40. Yvert.237€.	20,-
F 2143	** SERIE COMPLETA. PRECIOSA. Yv.91/105. Yvert.440€.	45,-
F 2144	** SERIE COMPLETA. MUY BONITA. Yv.148/62. Yvert.305,50€.	24,-
2145	**/* 1946-1978. Colección con sellos, series y HB. montada en 3 álbumes. ALTO VALOR EN CAT. A EXAMINAR.	110,-
2146	° 1949-1972. Colección con sellos, series y HB. montada en álbum. OCASION. A EXAMINAR.	50,-
2147	** 1961-1963 y 1968-1973. Colección montada en álbum FARO. OCASION. Yvert.1.000€ aprox.	50,-

ALEMANIA VARIOS

2148	IMPERIO, LOCALES, OCUPACIONES, etc... 2 Álbumes con cartas y tarjetas. También sellos LOCALES con Certificado de autenticidad. Raro conjunto. INTERESANTE. A EXAMINAR.	175,-
2149	STOCK montado en gran clasificador con sellos y series en nuevo y usado en distintas calidades. Comprende: OCUPACIONES, BERLÍN (con sellos y series de valor), DANTZIG y SARRE. Muy alto valor en catálogo. Lote muy comercial que MERECE EXAMEN.	500,-
2150	IMPERIO Y OCUPACIONES. Resto de colección con sellos y series montada en álbum. Hay CROACIA, ESLOVAQUIA, etc... A EXAMINAR.	60,-
2151	COLECCIÓN en 2 álbumes conteniendo Imperio, Federal, Berlín y DDR desde primeras emisiones hasta 1995 no completo. Primera parte en usado, resto en nuevo con y sin fijasellos. Alto valor en catálogo.	50,-
2152	**/*° IMPERIO, FEDERAL, BERLIN, etc... Caja conteniendo 4 álbumes y hojas de álbum con sellos y series completas de diversos años. OCASION. A EXAMINAR.	libre,-
2153	IMPERIO, FEDERAL Y BERLIN. 4 Álbumes conteniendo sellos y series hasta el año 2004. Además libreta con sellos hasta el 2017 y clasificador con repetidos. Prácticamente todo en usado. A EXAMINAR.	libre,-
2154	ALEMANIA FEDERAL y BERLÍN. Conjunto montado en 3 clasificadores formado por series completas en nuevo y sin fijasellos de Alemania Fed. 1980/93, Berlín 1980/9 y Suiza 1980/93. Bloques de cuatro y unidad, con hojitas bloque.	50,-
2155	**/*° Clasificador conteniendo sellos y series de ALEM. FEDERAL (la mayoría) y algo de IMPERIO y BIZONA. .+1.400€.	30,-

ARGENTINA

2156	COLECCIÓN en hojas de álbum. Desde primeras emisiones a años ochenta. Mayoría en usado. Incluye piezas de valor. Muy alto valor catálogo. Buena calidad. A EXAMINAR.	200,-
------	----------------------------------------------------------------------------------------------------------------------------------------------------------------------	-------

AUSTRALIA

2157	COLECCIÓN en álbum desde primeras emisiones hasta 1981. Sellos en usado. Incluye series de valor. A EXAMINAR.	100,-
2158	** 1987-1998. Colección prácticamente completa montada en hojas LINDNER. OCASION. A EXAMINAR.	50,-

AUSTRIA

2159	* SERIES COMPLETAS. 15 valores. Yv.304/12, 460A/5. Cat. 155€.	10,-
F 2160	* WIPA. Yv.430. Cat. 230€.	20,-
F 2161	* SERIE COMPLETA. 6 valores. Yv.431/6. Cat. 240€.	20,-
F 2162	* SERIE COMPLETA. 6 valores. Yv.471/6. Cat. 105€.	10,-
F 2163	** SERIE COMPLETA (27 valores). PRECIOSA. Yv.738A/54A. Yvert.280€.	24,-
2164	* SERIES COMPLETAS. 35 valores. Algún valor bajo leves sombras del tiempo. A EXAMINAR. Yv.Av. 12/31, 32/46. Cat. 335€.	30,-
2165	STOCK montado en clasificador desde primeras emisiones hasta parte moderna. Sellos y series en nuevo y usado en calidad diversa. Hay ejemplares, de valor medio. Incluye correo, aéreos, tasas, etc. Muy alto valor en catálogo. A EXAMINAR.	450,-
2166	° 1850-1993. Colección-stock con sellos y series montada en álbum. Incluye algunas variedades, sobres y tarjetas. A EXAMINAR.	150,-
2167	COLECCIÓN en 2 clasificadores desde primeras emisiones hasta parte moderna. Sellos nuevos y usados. Alto valor en catálogo.	libre,-
2168	° 1858-1867. Lote de 100 sellos con diversos matasellos montado en 2 fichas. A EXAMINAR.	libre,-
2169	CONJUNTO stock montado en 2 clasificadores, período 1920-2010 aprox. Sellos nuevos. Alto valor catálogo. Se incluyen 2 hojas de álbum 1923-1955 con series nuevas con fijasellos. EXAMINAR.	200,-
2170	CONJUNTO de series en nuevo, período 1920-1945 con y sin fijasellos. Buena calidad. Valor Yvert aprox. 1.700 €.	200,-
2171	STOCK montado en gran clasificador con sellos y series en nuevo con y sin fijasellos. Desde 1923 a parte moderna con correo, aéreos, Serbia, Bosnia, etc. Hay sellos de valor. Calidad diversa. Muy alto valor en catálogo. Lote muy comercial que MERECE EXAMEN.	600,-
2172	** 1945-1970. Colección con sellos y series completas montada en álbum FARO. A EXAMINAR.	100,-
2173	** 1974, 1975, 1977(2), 1978(2), 1981 y 1982(2). Lote de años completos montados en fichas. OCASION. Yvert.376,90€.	20,-
2174	** 1981-1998. Colección completa montada en álbum FARO. También hay algo de 1999. Buena calidad. OCASION. Yvert.+1.350€.	60,-
2175	2006-2009. 4 Pequeños libros editados por el servicio filatélico. Varios temas. RAROS. OCASION.	20,-

BÉLGICA

2176	COLECCIÓN en 2 álbumes, desde primeras emisiones hasta parte moderna. Sellos nuevos y usados, incluyendo series de valor. Calidad mixta. Muy alto valor catálogo. A EXAMINAR.	200,-
2177	*/(*)° 1849-1950. Colección con sellos y series completas montada en clasificador. Incluye TELEGRAFOS, PAQUETES POSTALES, OCUP. ALEMANA, etc... Ordenada y etiquetada. OCASION. A EXAMINAR. Yvert.5.649€.	160,-
2178	** 1945-1990. Colección montada en 2 álbumes FILABO con hojas neutras. Hay series y HB. de interés. Buena calidad. ALTO VALOR EN CAT. A EXAMINAR.	160,-

DEPENDENCIAS POSTALES BELGAS

F	2179	° CONGO. PAQUETES POSTALES. BONITOS. RAROS. OCASION. Yv.PP1 y 5. Yvert.1.060€.	50,-
	2180	✉ CONGO. Lote de 20 postales del período 1908-1938, circuladas con las tarifas correspondientes. Raro conjunto.	25,-

BULGARIA

	2181	COLECCIÓN en 3 álbumes Lindner de 1980 a 1991. Todos los sellos calidad lujo. Solo dentados. Incluye hojas bloque. Valor catálogo 3.800€ (2.000 en Yvert y 1800 en Michel).	200,-
--	-------------	-----------------------------------------------------------------------------------------------------------------------------------------------------------------------------	--------------

BURKINA FASO

	2182	** PRINCESA DIANA. 150 SERIES COMPLETAS. Yv.1003/11. Yvert.1.012€.	libre,-
	2183	° PRINCESA DIANA. 200 Minipliegos de cada con Mat. PRIMER DIA. Buena calidad. OCASION. Yv.1003/11(200) y 1312/20(200). Yvert.1.515€.	libre,-

CANADÁ

	2184	* /° 1859-1952. Colección con sellos y series montada en hojas de álbum. También incluye algo de TERRANOVA, PRINCIPE EDUARDO y NUEVA ESCOCIA. INTERESANTE. GRAN OCASION. A EXAMINAR. Yvert.+6.700€.	130,-
	2185	BONITA colección montada en álbum y clasificador de 1927 a 1956. Sellos y series en nuevo y usado. Incluye Correo y Aéreos, Bloques de Cuatro y Sobres Primer Día. Buena calidad.	75,-
	2186	** 1976-1996. Colección prácticamente completa montada en hojas LINDNER. GRAN OCASION. A EXAMINAR.	50,-

CHECOSLOVAQUIA

	2187	** Juego de HB. SIN DENTAR EN PAREJA VERTICAL (no cortadas). RARO. OCASION. Yv.HB.40/2(2).	20,-
	2188	STOCK montado en gran clasificador con sellos y series en nuevo y usado desde primeras emisiones hasta parte moderna. Distintas calidades. Incluye correo, aéreos, hojitas, etc. Alto valor en catálogo. A EXAMINAR.	200,-

CHINA

F	2189	° 5 c. amarillo. Raro pese a pequeños defectos. OCASION. A EXAMINAR. Yv.3B. Yvert.800€.	50,-
F	2190	° SERIE COMPLETA. Hay defectos. OCASION. A EXAMINAR. Yv.4/6.	libre,-
F	2191	* 1 c. s. 3 c. rojo. MUY BONITO. RARO. Yv.29. Yvert.500€.	100,-
F	2192	° 1\$ rojo. RARO. OCASION. Yv.43. Yvert.300€.	libre,-
F	2193	✉ 2 Cartas. BONITAS. RARAS.	20,-
	2194	* /(*) 6 SERIES COMPLETAS diferentes: 1243/8, 1253/68, 1269/72, 1288/9, 1353/4 y 1432/9. OCASION. Yvert.324€.	60,-
F	2195	* SERIE COMPLETA. El 1294, 1295 y 1302 adelgazados. MUY RARA. OCASION. A EXAMINAR. Yv.1292/303. Yvert.720€.	90,-
F	2196	** SERIE COMPLETA. Goma algo tonalizada. RARA. OCASION. A EXAMINAR. Ed.1304/8. Cat. 300,-.	60,-
F	2197	° SERIE COMPLETA. 8 valores. Yv.1406/13. Cat. 250€.	50,-
F	2198	** SERIE COMPLETA. MUY BONITA. Yv.1424/31. Yvert.120€.	25,-
F	2199	** SERIE COMPLETA. MUY BONITA. RARA. Yv.1517/21. Yvert.170€.	45,-
F	2200	** /° SERIE COMPLETA. Algunos sellos pequeñas adherencias al dorso. BONITA. RARA. OCASION. A EXAMINAR. Yv.1552/66. Yvert.550€.	80,-
F	2201	** SERIE COMPLETA. MUY BONITA. RARA. Yv.1618/25. Yvert.350€.	80,-

F	2202	** SERIES COMPLETAS. Yv.1783/4, 2044/7 y 2101/6. Cat. 233€.	45,-
F	2203	** SERIE COMPLETA. PRECIOSA. RARA. Yv.1813/6. Yvert.500€.	125,-
F	2204	** SERIE COMPLETA. PRECIOSA. RARA. Yv.1845/8. Yvert.200€.	50,-
F	2205	** SERIE COMPLETA. PRECIOSA. RARA. Yv.1849/54. Yvert.150€.	40,-
F	2206	** SERIE COMPLETA. PRECIOSA. RARA. Yv.1865/8. Yvert.180€.	40,-
F	2207	** SERIE COMPLETA. PRECIOSA. RARA. Yv.1869/74. Yvert.200€.	50,-
	2208	** 3 SERIES COMPLETAS. MUY BONITAS. Yv.1927/30 y 2016/9.	20,-
F	2209	** SERIE COMPLETA. PRECIOSA. MUY RARA. Yv.1955/8. Yvert.400€.	100,-
F	2210	** LUCHA CONTRA EL SARS. Minipliego de 12 sellos. MUY RARO. Yv.4085(12).	160,-
F	2211	** PRECIOSA. RARA. Yv.HB.22. Yvert.250€.	65,-
F	2212	** HB. Además serie completa 2354/7. PRECIOSAS. RARAS. Yv.HB.26. Yvert.575€.	150,-
	2213	CHINA y HONG KONG. China HB Yv. 89 (1997) y Hong Kong HB Michel 87 (2001). En carpetas especiales para la emisión. Valor catálogo 120 €.	20,-
F	2214	*/*/* OFICINA ALEMANA. Ficha con 11 sellos. Hay con Sob. TIPO I y II. A destacar el *1(B). OCASION. A EXAMINAR. Yv.1/6. Yvert.516€.	40,-
	2215	*/* OFICINA ALEMANA. 1897-1905. Ficha conteniendo 27 sellos diferentes. Hay interesantes. OCASION. A EXAMINAR. Yvert.608€.	60,-
F	2216	* OFICINA DE ESTADOS UNIDOS. SERIES COMPLETAS. El nº 15 ínfimo adelgazamiento. Se incluye un nº 11 con distinta tonalidad (no cat. en Yvert). RARISIMA. OCASION. Cat. +2.300,-.	500,-
	2217	* OFICINA INGLESA. 1900-1921. Ficha con 20 sellos diferentes. OCASION. A EXAMINAR. Yvert.245€.	30,-
	2218	*/* OFICINA JAPONESA. Ficha con 29 sellos diferentes. Hay piezas de interés. Raro conjunto. OCASION. A EXAMINAR. Yvert.1.773€.	100,-
	2219	*/* OFICINA JAPONESA. Ficha con 14 sellos diferentes. A EXAMINAR. Yvert.121€.	libre,-
	2220	*/*/* Pequeño clasificador conteniendo sellos desde parte antigua hasta 1940 aprox. Incluye algo de OCUP. JAPONESA, SHANGHAI, etc... INTERESANTE. OCASION. A EXAMINAR.	libre,-
	2221	*/*/* Lote formado por 2 fichas con 7 series completas de correo terrestre y 37 sellos diferentes de BENEFICENCIA y PAQUETES POSTALES. OCASION. A EXAMINAR.	libre,-
	2222	** 1986-1987. Libros oficiales con las emisiones anuales. OCASION. A EXAMINAR.	40,-
	2223	** 1989, 1990 Y 1994. 3 Libros oficiales de correos con las emisiones anuales. OCASION.	30,-
	2224	** 2000-2002. 3 Carpetas oficiales de correos con las emisiones anuales.	30,-
	2225	** 2001-2002. Emisiones anuales en la carpeta (2001) y el libro (2002) oficial de correos.	20,-

CHIPRE

	2226	** Hojas de clasificador con series completas y HB. de CHIPRE y CHIPRE TURCO. Diversos años y temáticas. Buena calidad. OCASION. A EXAMINAR. Yvert.503,45€.	30,-
--	------	-------------------------------------------------------------------------------------------------------------------------------------------------------------	------

COLOMBIA

	2227	*/*/* 1865-1940. Pequeña colección montada en clasificador. Incluye algo de Distritos (ANTIOQUIA, BOLIVAR, etc...). OCASION. A EXAMINAR.	libre,-
--	------	------------------------------------------------------------------------------------------------------------------------------------------	---------

COREA DEL NORTE

F	2228	☒ 1956. HAMHUNG a MERSBURG (DDR). Incluye el raro sello 10 w. azul May Day. Dorso incompleto (back flap missing). Sc.26R, 48, 81, 83 y 99.	50,-
	2229	(*) 1950. 1 w. Captura Seúl. Al dorso SPECIMEN. (Sc. 33). Yv.29. Yvert.70€.	libre,-
F	2230	☒ 1959. Sobre a BERLÍN (DDR). Alguno reimpresión. Sc.29R, 34, 107, 114.	30,-
F	2231	☒ 1959 ca. (fecha ilegible). NAMPO a PLAUEN (DDR). Incluye el raro sello Jeon Bong-Jun, sin dentar. Sc.99R, 102, 107 y 157.	50,-
	2232	(*) 1962. MARIPOSAS. Serie completa. 4 val. en prueba colectiva de 10 ejemplares. Tirada 30. RARAS. Yv.369/72.	125,-
	2233	(*) 1995 y 2013. TEMÁTICO. 3 val. en PRUEBAS sin dentar en pareja. Tirada 100. RARAS. Yv.2580, 4166, 4171.	libre,-
	2234	(*) 1990/2012. TEMÁTICOS. 5 val. en PRUEBAS sin dentar en pareja. Tirada 50. RAROS. Yv.HB 71, 178, 2886/90, HB 617 y 4108/09.	30,-
	2235	1946-1960. Conjunto montado en hojas clasificador y formado por 65 sellos, nuevos o usados. Todos los sellos de valor, son REIMPRESIONES OFICIALES. Raro conjunto.	110,-

COSTA RICA

	2236	*/(*)/° 1862-1947. Ficha con 48 sellos diferentes. A EXAMINAR. Yvert.425€.	libre,-
--	------	----------------------------------------------------------------------------	---------

CROACIA

	2237	** 1941-1945. Colección con sellos, series y alguna HB. montada en fichas. OCASION. A EXAMINAR. Yvert.313€.	libre,-
--	------	-------------------------------------------------------------------------------------------------------------	---------

CUBA

F	2238	☒ 1939. TARJETA conmemorativa EXPERIMENTO DEL COHETE POSTAL. Al dorso, marca del evento.	40,-
	2239	CLASIFICADOR con sellos nuevos y usados, muchas piezas interesantes. A EXAMINAR.	libre,-

DINAMARCA

	2240	** 1980-2002 aprox. Clasificador conteniendo series completas, HB. y carnets. Buena calidad. A EXAMINAR. Yvert.737,10€.	40,-
	2241	CONJUNTO formado por sellos de Distribuidores desde nº 1 al 105, no completo. Incluye algunos de Groenlandia y Suecia.	20,-

DEPENDENCIAS POSTALES DANESAS

	2242	** FEROE. 1975-2002. Colección montada en álbum. Buena calidad. OCASION. A EXAMINAR. Yvert.1.300€.	60,-
	2243	** GROENLANDIA. SERIE COMPLETA. 9 valores. LUJO. Yv.1/9. Cat. 120€.	libre,-
	2244	GROENLANDIA. Colección en hojas Yvert de 1938 a 1981 prácticamente completo incluyendo las series de valor. Sellos en nuevo. Cat. Yvert aprox. 1.200 €. EXAMINAR.	75,-

ECUADOR

	2245	** SERIE COMPLETA. 10 valores. Correo y aéreo. 50 series en hojas completas. Ed.327/31 + Av. 36/40. Cat. 275€.	libre,-
--	------	----------------------------------------------------------------------------------------------------------------	---------

EGIPTO

	2246	COLECCIÓN en hojas de álbum Majó de 1866 a 1972 con sellos y series en nuevo y usado. Incluye Correo, Aéreos y Urgentes.	75,-
	2247	COLECCIÓN montada en álbum, período 1867-1958. Sellos en nuevo, en series o sueltos. Incluye sellos de valor. En general, buena calidad. Yvert aprox. 4.000€. A EXAMINAR.	150,-
	2248	COLECCIÓN en álbum con sellos mayoría en nuevo con y sin fijasellos incluyendo hojitas bloque. Período 1947-1994. También Yemen. A EXAMINAR.	libre,-

ESTADOS UNIDOS

F 2249	☒ 1926. Sobre volado por ZEPPELIN con marca FIRST FLIGHT AIR MAIL/UNITED STATES-GERMANY en violeta.	20,-
2250	☒ 1973. ANIVERSARIO DE COLÓN, Chicago. Hojita recuerdo.	libre,-
2251	** SEIS viñetas emitidas por la American Bank Note en bloques de 25.	25,-
2252	**/*° 1851-1980. Colección con sellos y series completas montada en álbum LIBERTY. Hay AEREOS, URGENTES, TASAS, etc... Además se añade clasificador con sellos, algún carnet, etc... en nuevo y usado de diversos años. OCASION. A EXAMINAR.	150,-
2253	**/*° 1851-1954. Colección con sellos y series completas montada en álbum MAJO. Incluye AEREOS, TASAS, SERVICIO, etc... Valoración según propietario 20.850€. MUY INTERESANTE. GRAN OCASION. IMPRESCINDIBLE EXAMINAR.	230,-
2254	° 1861-1992. Colección montada en álbum. ALTO VALOR EN CAT. INTERESANTE. A EXAMINAR.	150,-
2255	*/(*)° 1862-1940. Colección montada en 2 pequeños clasificadores. Incluye PERIODICOS, SERVICIO, FISCALES, etc... Ordenada y etiquetada en parte. Hay sellos sin valorar y algunas reimpressiones. Raro conjunto. INTERESANTE. OCASION. A EXAMINAR. Yvert.+9.600€.	libre,-
2256	☒ Lote compuesto por más de 60 cartas. La gran mayoría de los años 40 circuladas por correo aéreo a BARCELONA y CUBA. INTERESANTE. OCASION. A EXAMINAR.	60,-
2257	CAJITA conteniendo cientos de S.P.D. de los años 70-80. OCASION. A EXAMINAR.	libre,-

ESTONIA

F 2258	ENTERO POSTAL ANUNCIADOR. WHISKY JONNY WALKER y AEG. 10 s. azul. Serie nº 26. RARO.	50,-
--------	-------------------------------------------------------------------------------------	------

FINLANDIA

2259	** 1980-2000 aprox. Clasificador conteniendo series completas, HB. y algún carnet. Hay algunos años completos. Buena calidad. A EXAMINAR. Yvert.1.054,60€.	50,-
------	------------------------------------------------------------------------------------------------------------------------------------------------------------	------

FORMOSA

2260	**/*° 1953-1970 aprox. Conjunto de sellos sueltos y series montado en 2 fichas. OCASION. A EXAMINAR. Yvert.430€.	libre,-
------	------------------------------------------------------------------------------------------------------------------	---------

FRANCIA

2261	** 5 fr. azul. 7 Sellos. Final de serie. Buena calidad. OCASION. Yv.123(7). Yvert.2.275€.	100,-
2262	* 5 fr. azul y 20 c. castaño lila. 2 Sellos de cada. Yv.123(2) y 131(2). Yvert.350€.	libre,-
2263	** 20 c. castaño lila. 20 Sellos. Diversos centrados y buena calidad. OCASION. Yv.131(20). Yvert.3.800€.	150,-
2264	** 25 c. azul. 9 Sellos. Buena calidad. OCASION. Yv.132(9). Yvert.2.052€.	80,-
2265	** 80 c. rojo. 12 Sellos de buena calidad. Valor clave. OCASION. Yv.203(12). Yvert.720€.	35,-
F 2266	** 5 fr. carmín. PRECIOSO. Yv.216. Yvert.275€.	30,-
F 2267	** 5 fr. carmín en pareja horizontal. PRECIOSA. Yv.216(2). Yvert.550€.	55,-
F 2268	** 5 fr. carmín en bloque de 4. PRECIOSO. RARO. Yv.216(4). Yvert.1.100€.	100,-
2269	** 500 fr. amarillo naranja y rojo. 3 Ejemplares. Valor clave. PRECIOSOS. OCASION. Yv.Av.32(3). Yvert.750€.	45,-
F 2270	* TASAS. 60 cts. negro. Cert. RAYBAUDI. MUY BONITO. Yv.T.21. Yvert.1.000€.	60,-
F 2271	** TASAS. 1 fr. , 2 fr. y 5 fr. Cert. RAYBAUDI. MUY BONITOS. Yv.T.25/7. Yvert.1.925€.	125,-
F 2272	** TASAS. SERIE COMPLETA en bloque de 4. RARA. OCASION. Yv.T.49/50(4). Yvert.460€.	30,-
2273	COLECCIÓN en 2 álbumes, desde primeras emisiones a parte moderna. Mayoría usado, buena calidad e incluye series de valor. Muy alto valor catálogo. A EXAMINAR.	300,-

2274	° 1849-1900 aprox. Lote de 54 sellos clásicos montado en 3 fichas. INTERESANTE. A EXAMINAR.	50,-
2275	1850-1970. Colección montada en clasificador. Parte clásica en usado. Contiene alguna carta y tarjeta. BONITA. A EXAMINAR.	300,-
2276	**/* 1940-1959 Y 1949-1970. Colecciones montadas en 2 álbumes. OCASION. A EXAMINAR.	60,-
2277	COLECCIÓN en 2 álbumes Lindner del período 1941 a 1979 prácticamente completo. Sellos nuevos, por lo general sin fijasellos y de buena calidad. Incluye Aéreos. Alto valor en catálogo. A EXAMINAR.	100,-
2278	1944-1962. Colección montada en álbum EDIFIL. Bastante completa. Además lote de pliegos de PINTURA. OCASION. A EXAMINAR.	30,-
2279	** 1945-1970. Colección montada en álbum. Excelente calidad. OCASION. A EXAMINAR.	100,-
2280	COLECCIÓN en 2 álbumes Faro de 1949 a 1988 prácticamente completa. Sellos en nuevo con y sin fijasellos de buena calidad. Alto valor en catálogo.	100,-
2281	COLECCIÓN en 3 álbumes de 1949 a 1987 muy completo (excepto 1971-1976). Sellos en nuevo y de buena calidad. Incluye 1 clasificador con sellos sueltos.	libre,-
2282	COLECCIÓN en 2 clasificadores de 1954 a 1992. Sellos en nuevo y en general de buena calidad. Incluye correo, hojitas bloque y carnets. Destacan las series de personajes y carnets.	50,-
2283	PEQUEÑO stock montado en clasificador conteniendo sellos y series de Preobliterados, Servicio y Tasas. Ejemplares en nuevo y de buena calidad. Cat. Yvert 2007 + 2.500€.	libre,-
2284	** 1981-1997. Colección montada en álbum FILABO hasta 1990, el resto en hojas EDIFIL. Prácticamente completa. OCASION. A EXAMINAR.	40,-

DEPENDENCIAS POSTALES FRANCESAS

	2285	** ANDORRA. 100 SERIES COMPLETAS en pliegos de 25. OCASION. .276/7(100). 1.200€.	libre,-
	2286	** ANDORRA. 100 SERIES COMPLETAS en pliegos de 25. Yv.276/7(100). Yvert.1.200€.	libre,-
F	2287	ANDORRA. Conjunto de series en nuevo, incluyendo la primera de Correo y las primeras de Tasas. Mayoría con fijasellos. Buena calidad. Valor Yvert aprox. 2.400 €.	200,-
	2288	ANDORRA. 1931-1983. Colección completa más la tasas en álbum FARO. Además de la Española 1948-1985. INTERESANTE. OCASION. A EXAMINAR.	290,-
	2289	** ANDORRA. 1968-1976. Lote de series completas en pliegos. Las series incompletas sin valorar. Buena calidad. OCASION. A EXAMINAR. Yvert.2.845€.	libre,-
	2290	** ANDORRA. Conjunto de series completas montado en hojas de clasificador. Hay alguna con Mat. PRIMER DIA. Buena calidad. A EXAMINAR. Yvert.634,20€.	libre,-
F	2291	* ARGELIA. SERIE COMPLETA. BONITA. Yv.87/99. Yvert.184€.	20,-
	2292	* COSTA DE MARFIL. SERIES COMPLETAS. El n° 4 sin goma (escaso valor). MUY BONITAS. RARAS. OCASION. Yv.1/13 y 18/20. Yvert.612€.	30,-
	2293	*/(*)° COSTA DE MARFIL, COSTA DE SOMALIS, CONGO Y TCHAD. 1892-1945. Colección con sellos y series montada en clasificador. Ordenada y etiquetada. OCASION. A EXAMINAR. Yvert.2.445€.	100,-
	2294	** POLINESIA. 1958-2007. Colección con series completas y HB. montada en clasificador. Excelente calidad. OCASION. A EXAMINAR. Yvert.+7.000€.	400,-
	2295	* REUNIÓN. +5 c. s. 10 c. rosa y verde con SOB. INVERTIDA. Sin garantía. Se vende tal cual. A EXAMINAR. Yv.80a. Yvert.600€.	16,-
	2296	REUNIÓN. Clasificador con sellos y series en nuevo y usado. Stock de comerciante. Muy altos valores, reimpresiones. En general, buena calidad. Altísimo valor catálogo. Incluye ROUAD y ST. MARIE DE MADAGASCAR. Lote muy comercial.	1.000,-
	2297	** SARRE. 35 SERIES COMPLETAS en bloques. Buena calidad. OCASION. Yv.296/300(35). Yvert.2.625€.	70,-
	2298	SARRE. Colección en hojas de álbum de 1920 a 1957. Sellos y series en nuevo y usado en calidad diversa. Hay series de valor medio. Cat. Yvert 2022 circa de 2.000€.	libre,-
F	2299	** T.A.A.F. MUY BONITO. Yv.Av.9. Yvert.290,-.	24,-

F 2300	(*) TAHITI. 25 c. amarillo castaño. Defecto en esquina inferior derecha. Varias marquillas. Se vende tal cual. MUY RARO. A EXAMINAR. Yv.26. Yvert.64.000€.	400,-
--------	------------------------------------------------------------------------------------------------------------------------------------------------------------	-------

GEORGIA

2301	** 50 ANIV. SERIE EUROPA (2005). Lote compuesto por 144 series dentadas, 144 SIN DENTAR y 16 HB. Buena calidad. OCASION. Yv.405/8(144), 405s/8s(144) y HB.35/8(4). Yvert.1.664€.	20,-
------	----------------------------------------------------------------------------------------------------------------------------------------------------------------------------------	------

GRAN BRETAÑA

F 2302	° 2 p. azul. Bonita pareja pese a tener un par de pliegues. A EXAMINAR. Yv.4(2).	libre,-
2303	** SILVER JUBILEE. Carnet impreso en rojo. RARO. Yv.C201-1.	18,-
2304	** MULTIVALUE COIL STRIP (1969). Rodillo conteniendo 117 tiras de 5 sellos (2d.(2), 3d. , 1d y 4d.). Sg.U32. Stanley Gibbons.380L.	libre,-
2305	1840-1992. Colección montada en hojas EDIFIL. Hasta 1955 en nuevo y usado (destacando nº 1 usado). De 1955 en adelante en nuevo. PRECIOSA. OCASION. A EXAMINAR.	300,-
2306	COLECCIÓN en 4 álbumes desde primeras emisiones hasta 1995. Clásicos en usado, resto en nuevo con y sin fijasellos. Incluye Islas del Canal, Irlanda, Gibraltar, Malta y algo de Mónaco. Alto valor en catálogo. Lote muy comercial que MERECE EXAMEN.	130,-
2307	° 1841-1875. Conjunto de 39 sellos diferentes. Incluye 2 parejas (total 41 sellos). OCASION. A EXAMINAR. Yvert.4.189€.	80,-
2308	° 1876-1900. Conjunto de 44 sellos montado en ficha. OCASION. A EXAMINAR. Yvert.3.504€.	50,-
2309	° 1887-1951. Pequeña colección montada en fichas. OCASION. A EXAMINAR. Yvert.2.507€.	50,-
2310	ENORME stock en clasificador, período 1890 hasta moderno. Sellos sueltos y series. Incluye ejemplares de valor. Antiguo stock de comerciante. Altísimo valor catálogo. Lote muy comercial. IMPRESCINCIBLE EXAMINAR.	400,-
2311	COLECCIÓN en dos álbumes del período de Isabel II hasta el año 1994. Sellos en nuevo.	100,-
2312	** 1935-1972. Resto de colección montada en álbum LINDNER. Muy completa de 1965 en adelante y con series de interés de años anteriores. Buena calidad. OCASION. A EXAMINAR. Yvert.1.100€.	65,-
2313	** 1950-1990. Pequeño clasificador conteniendo series completas (hay con FOSFORO). Algunas interesantes. ALTO VALOR EN CAT. A EXAMINAR.	65,-
2314	** 1963-1982. Colección montada en álbum LINDNER. Incluye las series con FOSFORO. A EXAMINAR.	65,-
2315	** 1973-2001. Colección aparentemente completa montada en 2 álbumes LINDNER. Buena calidad. OCASION. Yvert.+3.400€.	160,-
2316	G. BRETAÑA, GIBRALTAR, GUERNSEY, MAN Y JERSEY. Dos álbumes conteniendo series de diversos años (hay algunas de interés). Todo sin fijasellos salvo alguna del principio. A EXAMINAR.	100,-

GRAN BRETAÑA. ISLAS DEL CANAL

2317	** GUERNSEY, MAN Y JERSEY. Clasificador con series completas y alguna HB. y carnet. Conjunto temático de buena calidad. OCASION. A EXAMINAR. Yvert.1.255,60€.	60,-
------	---------------------------------------------------------------------------------------------------------------------------------------------------------------	------

DEPENDENCIAS POSTALES INGLESAS

F 2318	* 1855. CABO DE BUENA ESPERANZA. 6 p. azul, márgenes completos. Se incluyen al lote 2 sellos del 6 p. usados, con márgenes cortos. SG. 6. Yv.4. Yvert.600€.	50,-
2319	° 1864. CABO DE BUENA ESPERANZA. 1 p. rojo (2), márgenes justos y uno leve adelgazamiento (one, little thin). S.G. 18. Yv.7. Yvert.600€.	20,-
2320	** GIBRALTAR. 1998 y 2000. Conjunto de series completas por cuadruplicado. A EXAMINAR.	25,-
2321	*/(*) HELIGOLAND. Ficha con 17 sellos diferentes. Sin garantía. A EXAMINAR. Yvert.2.060€.	libre,-

F	2322	° HONG KONG. FISCALES. 10 Sellos diferentes de Eduardo VII. Facial de 3 c. hasta el 2 \$. Alguno con defecto. OCASION. A EXAMINAR.	libre,-
	2323	☒ HONG KONG. 1937. 2 PRIMEROS VUELOS a MANILA. MUY BONITOS.	15,-
	2324	**/*° MARRUECOS. 1898-1948. Ficha con sellos de varias emisiones. Hay algún bloque de 4. A EXAMINAR. Yvert.364€.	libre,-
F	2325	* 1902-03. NATAL. 1,10 £ violeta y verde. Yv.73. Yvert.500€.	50,-
F	2326	* 1902. NATAL. 1,10 £ violeta y verde. Buen ejemplar. Yv.73. Yvert.500€.	40,-
	2327	SWAZILAND. 1933-2001. Colección montada en 2 álbumes. La inmensa mayoría series sin fijasellos. Raro conjunto. ALTO VALOR EN CAT. INTERESANTE. A EXAMINAR.	200,-
	2328	*/* ZULULAND. Ficha con 18 sellos diferentes. OCASION. A EXAMINAR. Yvert.600€.	40,-
	2329	*/* TRINIDAD, TURKS Y VICTORIA. 4 Fichas conteniendo sellos del I Centenario. A EXAMINAR.	libre,-

GRECIA

F	2330	* SERIE COMPLETA. BONITA. RARA. OCASION. Yv.101/12. Yvert.1.400€.	140,-
F	2331	° SERIE COMPLETA. 1 l. punto claro y 1 d. dentado irregular. RARA. EXAMINAR. Yv.101/12. Yvert.700€.	60,-
F	2332	° SERIE COMPLETA. Algún valor con defecto. EXAMINAR. Cat. 300€. Ed.165/78.	25,-

GUATEMALA

	2333	*/*/*° 1871-1960. Pequeña colección montada en clasificador. Incluye algunos AEREOS y SERVICIO. Ordenada y etiquetada. OCASION. A EXAMINAR. Yvert.1.131€.	60,-
--	------	-----------------------------------------------------------------------------------------------------------------------------------------------------------	------

HOLANDA

F	2334	☒ 5 c. y 2 sellos de 10 c. en carta circulada a BURDEOS. MUY BONITA. RARA. Yv.4 y 5(2).	95,-
	2335	** Lote montado en clasificador conteniendo series completas, HB. y carnets. Conjunto temático de buena calidad. OCASION. A EXAMINAR. Yvert.1020,45€.	50,-
	2336	** 1960-1996. Conjunto de sellos y series montado en fichas. Buena calidad. A EXAMINAR.	24,-
	2337	**/* Lote de sellos, series, HB. y minipliegos montado en fichas. OCASION. A EXAMINAR. Yvert.+700€.	40,-

HONG KONG

	2338	** 1941-1970. 10 SERIES COMPLETAS diferentes: 161/6, 209, 210/11, 212/3, 214/5, 216/9, 220/1, 222/4, 225/6 y 251/2. OCASION. Yvert.459€.	50,-
	2339	Conjunto de: Yv. **499/513, 499a/513a + var., 382/97 y 683/98, Mi. 443/59, 507III/21III + 548/9III, 507/21V + 549V, 609/10, 654/69, 507/21II, 507/21I, y 929KB. Series completas. Se incluye hojita 50d (x4) Millennium.	60,-
	2340	COLECCIÓN en hojas Faro de 2000/2015 de las emisiones de Año Nuevo. Incluye sellos y hojitas (Año de la Rata, Cerdo, Caballo, etc.). Mi.1306.	100,-
	2341	AÑOS 2000. Conjunto de 14 Hojas Bloque SPECIMENS, en carpetas especiales. Signos del Zodíaco (Año Lunar Chino).	libre,-
	2342	** 2006. Libro con las emisiones anuales editado por correos. Incluye las HB. DORADA y SIN DENTAR.	45,-
	2343	** 2007. Libro con las emisiones anuales editado por correos. Incluye las HB. DORADA y SIN DENTAR.	45,-
	2344	** 2008. Libro con las emisiones anuales editado por correos. Incluye las HB. DORADA y SIN DENTAR.	45,-
	2345	** 2010. Libro con las emisiones anuales editado por correos. Incluye las HB. DORADA y SIN DENTAR.	45,-
	2346	** 2014. Tres hojitas bloque. Mi.273, 274, 280. Michel.280€.	libre,-
	2347	2014. Hoja Bloque Michel 274 en carpeta especial. RARA.	25,-

2348 TARJETAS MÁXIMAS modernas. Conjunto de 109 tarjetas. libre,-

HUNGRÍA

F 2349 * 1871. 2 kr. amarillo. Pequeño adelgazamiento. Firmado JACOB. Yv.7b. Cat. 250€. libre,-

2350 STOCK montado en 2 grandes clasificadores desde primeras emisiones hasta parte moderna. Sellos nuevos y usados. Calidad diversa. Incluye correo, aéreo, hojitas bloque (a destacar), periódicos, tasas, etc. Muy alto valor en catálogo. Lote muy comercial que REQUIERE EXAMEN. 700,-

2351 **/*° 1871-1988. Colección con sellos, series completas y HB. montada en 4 álbumes. Además se añade álbum con HB. de 1980-2005 en nuevo y usado. ALTO VALOR EN CAT. OCASION. A EXAMINAR. 240,-

2352 */*(*) OCUPACIONES. Lote de 130 sellos diferentes aprox. OCASION. A EXAMINAR. Yvert.300t aprox. libre,-

IRLANDA

2353 ** Clasificador conteniendo series completas de los años 60-80. Buena calidad. A EXAMINAR. Yvert.697,60€. 35,-

2354 ** 1970-1996. Colección prácticamente completa en hojas FILABO. Muy buena calidad. A EXAMINAR. 100,-

ISLANDIA

F 2355 ** 25 k. negro. Cert. EFM. PRECIOSO. Yv.238. Yvert.200€. 30,-

ISRAEL

2356 COLECCIÓN en álbum de 1948 a 1964 con sellos y hojitas en nuevo. Destacan primeras emisiones (entre ellas Yv. 1/9). Bandedas completas e incompletas. Alto valor en catálogo. A EXAMINAR. 100,-

ITALIA

ESTADOS ITALIANOS

F 2357 1858. NAPOLES. 1/2 g. rosa. Firmado JACOB. libre,-

ITALIA

2358 * 40 c. rosa. Bonito sello pese a estar reparado. MUY RARO. OCASION. A EXAMINAR. Yv.19. Yvert.4.200€. 24,-

2359 */*° 1862-1938. Colección con sellos y series completas montada en hojas de álbum SCHAUBEK. Hay aéreos, urgentes, etc... ALTO VALOR EN CAT. INTERESANTE. OCASION. A EXAMINAR. 175,-

2360 CONJUNTO de series período 1920-1945. Sellos con y sin fijasellos, nuevos y buena calidad. Valor Yvert aprox. 4.000 €. EXAMINAR. 400,-

2361 ° 2 Fichas conteniendo sellos con VIÑETAS DE PROPAGANDA. A EXAMINAR. 40,-

2362 **/* Lote compuesto por sellos y series de diversos años. Hay REP. SOCIAL, AEREOS, TRIESTE, etc... INTERESANTE. A EXAMINAR. 60,-

2363 ** 1970-1982. Colección prácticamente completa motada en hojas FILABO. También algo de 1986-1990. A EXAMINAR. 50,-

2364 SELLOS en nuevo a partir del año 2000. Alto valor facial. Incluye Vaticano. libre,-

DEPENDENCIAS POSTALES ITALIANAS

2365 ** TRIPOLITANIA. 1930-1938. Libreta conteniendo series completas terrestres y aéreas. Hay interesantes y de valor. También algo de CIRENAICA, SOMALIA, etc... OCASION. A EXAMINAR. Yvert.2.057€. 125,-

JAPÓN

F	2366	** 5 y. castaño y 8 y. violeta (pliegue horizontal). OCASION. A EXAMINAR. Yv.403 y 437. Yvert.285€.	20,-
F	2367	** 8 y. violeta con esquina de pliego. PRECIOSO. Yv.437. Yvert.175€.	20,-
F	2368	*/(*)/° 1871-1952. Colección con sellos y series montada en clasificador. Incluye algo de AEREO y alguna HB. Raro conjunto. INTERESANTE. OCASION. A EXAMINAR. Yvert.9.076€.	280,-
	2369	1947-1964. Conjunto de 28 HB. diferentes entre la n° 10 y la n° 58. OCASION. A EXAMINAR.	45,-
	2370	** 1948-1951. Conjunto de 12 series completas diferentes montado en ficha (403, 437, 453/6, 469, etc...). OCASION. Yvert.1.140€.	55,-

LAOS

F	2371	(*) 1958. UNESCO. 50 c. PRUEBA DE LUJO. Yv.51.	libre,-
	2372	(*) 1963. CRUZ ROJA. 3 val. en PRUEBAS DE LUJO. RARAS. Ed.90/92.	40,-
	2373	** 1966. UNESCO. 4 val. en HOJITAS de 4 sellos sin dentar. RARAS. Ed.138/41.	25,-
	2374	** 1969. BALLET REAL. 8 val. en PRUEBAS ESPECIALES sin dentar. RARAS. Yv.195/200 + Av. 56/7.	75,-
	2375	** INTERPOL. 2 val. en HOJITAS de 4 sellos SIN DENTAR. RAROS. Yv.259/60.	libre,-
	2376	** 1978. DÍA DE LA ARMADA. 3 val. en bloques de cuatro sin dentar. MUY RAROS. Mi. 458/60B. Yv.323/25.	25,-
	2377	** 1973-74. 2 val. en HOJITAS de 4 sellos sin dentar. RAROS. Yv.Av. 110 y 114.	libre,-

LIECHTENSTEIN

	2378	** Tres de los valores clave de la serie (el 90 r. doblez) y serie completa. Además se añade n° 227 con fijasellos. A EXAMINAR. Yv.103/4, 106 y 232/40. Yvert.817€.	40,-
F	2379	** SERIE COMPLETA con DENT. 15. Esquina de pliego. Cert. EFM. PRECIOSA. OCASION. Yv.266a/7a. Yvert.1.375€.	110,-
F	2380	** EUROPA 1960. Bloque de 4. OCASION. Yv.355(4). Yvert.400€.	libre,-
	2381	**/* 1912-1995. Colección montada en 2 álbumes FARO. Incluye AEREO, SERVICIO, etc... INTERESANTE. OCASION. MERECE EXAMEN. Yvert.5.500€ aprox.	250,-
	2382	** 1938-1957. 10 SERIES COMPLETAS diferentes: 153, 154, 155/7, 159/60, 242, 246, 250, 296/9, 300/3 y 322/3. OCASION. Yvert.263€.	20,-
	2383	COLECCIÓN en album de 1943 a 1990, muy completa a partir de 1977. Incluye 1 clasificador con series repetidas de 1935 a 1970 (a destacar Yvert 355 y Av. 14). A EXAMINAR. Cat. Yvert aprox. 1.600€.	60,-
	2384	1970-1995. Años completos o prácticamente completos (sin HB.) montados en fichas. Buena calidad. OCASION. A EXAMINAR.	30,-
	2385	** 1970-1995. Conjunto de sellos y series montado en fichas. Buena calidad. A EXAMINAR.	24,-
	2386	** 1974-1981. Lote de minipliegos montado en álbum. OCASION. A EXAMINAR.	libre,-

LUXEMBURGO

	2387	Ficha conteniendo: Yv. */(*) 5, 8, 14, 15, 41 y 44. En general buena calidad. Cat. 2.005€.	60,-
	2388	STOCK montado en clasificador con sellos y series en nuevo y usado desde primeras emisiones hasta parte moderna. Incluye ejemplares de valor. Calidad diversa. Hay correo, aéreos, hojitas, servicio, etc. Muy alto valor en catálogo. Lote muy comercial que MERECE EXAMEN.	500,-
	2389	** 1947-1955. Conjunto de series completas montado en fichas. A destacar 443/8. Todas diferentes y buena calidad. OCASION. Yvert.572,50€.	30,-

MACAO

2390	COLECCIÓN en 2 álbumes Faro de 1998 a 2015 prácticamente completa. Incluye hojas bloque. Cat. Michel 2018, 4.800€.	500,-
2391	2000-2014. CONJUNTO de 144 Postales Máximas (Max Cards) de este período. En álbum.	libre,-

MARRUECOS

2392	☒ ESPAÑOL, INGLÉS Y FRANCÉS. Lote de 16 piezas entre sobres y tarjetas. Hay de interés. A EXAMINAR.	25,-
------	-----------------------------------------------------------------------------------------------------	------

MÉXICO

F 2393	* 20 c. azul y carmín (SARABIA). PRECIOSO. RARO. Yv.Av.89. Yvert.600€.	90,-
2394	** 1960-1975. Lote compuesto por más de 60.000 sellos. Todos en pliegos completos. Mayoría temáticos. Perfecto estado. MUY INTERESANTE. OCASION. A EXAMINAR.	900,-

MÓNACO

F 2395	* Serie corta (8 valores). RARA. OCASION. A EXAMINAR. Yv.1/8. Yvert.2.425€.	95,-
F 2396	° 3 SERIES COMPLETAS diferentes y valor clave. MUY BONITOS. OCASION. Yv.184, 200/14, Av.1 y Av.58. Yvert.635€.	30,-
F 2397	° 10 fr. verde SIN DENTAR con esquina de pliego. RARO. Yv.184a. Yvert.315€.	30,-
F 2398	** SERIE COMPLETA SIN DENTAR. MUY BONITA. Yv.Av.42s/4s. Yvert.270€.	20,-
F 2399	** LUJO. RARA. Yv.HB.1/2. Yvert.280€.	30,-
F 2400	** HB. SIN DENTAR. PRECIOSA. Yv.HB.30a. Yvert.500€.	20,-
2401	** HB. SIN DENTAR. PRECIOSA. OCASION. Yv.HB.30a. Yvert.500€.	25,-
F 2402	** HB. SIN DENTAR. PRECIOSA. Yv.HB.46a. Yvert.310€.	12,-
F 2403	** HB. SIN DENTAR. PRECIOSA. OCASION. Yv.HB.46a. Yvert.310€.	18,-
2404	CONJUNTO montado en fichas conteniendo la mayoría de sellos emitidos entre 1885 (Yv. n° 1) y 1928 (Yvert 113) incluyendo los ejemplares de valor. Mayoría en nuevo. También hojitas bloque entre 1976 y 2000 (Yv. HB 12 a 84). Cat. Yvert + 5.000€. Merece examen.	200,-
2405	**/* 1924-1980. Colección montada en álbum. Incluye series interesantes y de valor. OCASION. A EXAMINAR. Yvert.4.000€ aprox.	250,-
2406	** Clasificador conteniendo HB. de los años 70-90. También alguna serie completa y carnet. Buena calidad. OCASION. A EXAMINAR. Yvert.1.425,55€.	60,-
2407	** 1981-1990. Colección prácticamente completa montada en hojas EDIFIL. OCASION. A EXAMINAR.	40,-
2408	** Clasificador con series completas y HB. La mayoría años 80-90. Buena calidad. OCASION. A EXAMINAR. Yvert.955€.	45,-

MONGOLIA

2409	CONJUNTO de sellos. Mi. 76, 77/85, 86/87, 88/99 (falta 89, 92, 95), 68/74 (falta 70). Nuevos y usados. Valor catálogo 525 €.	75,-
------	------------------------------------------------------------------------------------------------------------------------------	------

MONTENEGRO

2410	** 50 ANIV. EUROPA. 10 HB. (facial 55€). Además se añaden 2 HB. SIN DENTAR: EUROPA y RUMANIA LIBRE (5 de cada). Yv.HB.2(10).	libre,-
------	------------------------------------------------------------------------------------------------------------------------------	---------

NACIONES UNIDAS

2411	** 1951-2004. Colección de las 3 oficinas montada en 3 clasificadores y 1 álbumes. Hay series y HB. repetidas. La HB. de N. York con Mat. PRIMER DIA. Excelente calidad. OCASION. A EXAMINAR. Yvert.+5.200€.	90,-
------	--------------------------------------------------------------------------------------------------------------------------------------------------------------------------------------------------------------	------

2412	MAGNÍFICA colección en 8 álbumes Faro desde primeras emisiones hasta 2008, prácticamente completa. Incluye NUEVA YORK, GINEBRA y VIENA, con minipliegos de BANDERAS y DERECHOS HUMANOS. Sellos nuevos, sin fijasellos y perfectos. OCASIÓN.	100,-
2413	** GINEBRA 1969-1993 Y VIENA 1979-1993. Colección montada en álbum CREAMFIL con hojas FILABO. Buena calidad. OCASION.	20,-

NORUEGA

2414	COLECCIÓN montada en álbum, desde clásicos hasta años 2000 aprox. Sellos mayoría en nuevo. Incluye series de valor. Alto valor catálogo (Yvert aprox. 3.500€). EXAMINAR. (Clásicos sin valorar).	200,-
------	--------------------------------------------------------------------------------------------------------------------------------------------------------------------------------------------------	-------

NUEVA ZELANDA

2415	** Clasificador conteniendo HB. (la mayoría), series completas y algunos carnets de diversos años y temáticas. Buena calidad. OCASION. A EXAMINAR. Yvert.778,90€.	40,-
------	-------------------------------------------------------------------------------------------------------------------------------------------------------------------	------

PITCAIRN

2416	SELLOS década 2010/2020. Yvert entre 802 a 936 y HB entre 57 a 70. No completo. Valor catálogo 416 €.	60,-
------	-------------------------------------------------------------------------------------------------------	------

POLONIA

2417	STOCK montado en 2 grandes clasificadores con sellos y series en nuevo y usado. Calidad diversa. Desde primeras emisiones hasta parte moderna. Incluye correo, aéreos, hojitas bloque (a destacar), etc. Muy alto valor en catálogo. Lote muy comercial que MERECE EXAMEN.	700,-
2418	COLECCIÓN en hojas de álbum Yvert de 1918 a 1924 con sellos y series en nuevo y usado. Incluye sellos de valor, algunos con sobrecarga dudosa. Hay Correo, Tasas y Servicio. Alto valor en catálogo. EXAMINAR.	libre,-

PORTUGAL

F 2419	(*) SERIE COMPLETA. Aparentemente nueva. RARA. OCASION. A EXAMINAR. Yv.109/23. Yvert.2.400€.	150,-
2420	* SERIE COMPLETA (Mundifil 330/60, 440€). MUY BONITA. A EXAMINAR. Yv.334/64.	20,-
F 2421	** SERIE COMPLETA (Mundifil 396/419, 600€). Hay sellos con goma alterada. RARA. OCASION. A EXAMINAR. Yv.414/37.	30,-
F 2422	** SERIE COMPLETA (Mundifil 513/30 y 543/7, 440€). Hay sellos con goma alterada. RARA. OCASION. A EXAMINAR. Yv.529/46.	35,-
F 2423	** SERIE COMPLETA. RARA. OCASION. A EXAMINAR. Yv.628/44. Yvert.1.100€.	150,-
2424	** 4 SERIES COMPLETAS diferentes (Mundifil 414€). MUY BONITAS. OCASION. Yv.647/70.	20,-
2425	** 3 SERIES COMPLETAS diferentes (Mundifil 351€). OCASION. A EXAMINAR. Yv.684/7, 688/95 y 702/5.	20,-
2426	** 3 SERIES COMPLETAS diferentes (Mundifil 477€). MUY BONITAS. OCASION. Yv.716/23, 726/9 y 730/3.	24,-
2427	** 3 SERIES COMPLETAS diferentes (Mundifil 350€). MUY BONITAS. OCASION. Yv.744/7, 766/9 y 770/3.	20,-
2428	** SERIES COMPLETAS (Mundifil 763/77 y 786/93, 398€). MUY BONITAS. Yv.774/88 y 797/804.	20,-
2429	** 4 SERIES COMPLETAS diferentes (Mundifil 420€). MUY BONITAS. OCASION. Yv.805/16.	20,-
F 2430	** SERIE COMPLETA. MUY BONITA. .837/40. .170€.	20,-
F 2431	** SERIE COMPLETA (Mundifil 700€). BONITA. RARA. Yv.Av.1/10.	90,-
2432	** (Mundifil HB.2, 575€). RARA. OCASION. Yv.HB.3.	32,-
2433	** (Mundifil 235€). MUY BONITAS. Yv.HB.6/7.	20,-
2434	** FRANQUICIAS. 1928-1936. Lote de 9 series diferentes (Mundifil 11/72 sin 65/6). Raro conjunto.	60,-
2435	** FRANQUICIAS. 1928-1936. Lote de series en bloques de 4 y sueltas. A EXAMINAR.	20,-
2436	* FRANQUICIAS. 6 Sellos sobrecargados. A EXAMINAR.	30,-

2437	* 1898-1960 aprox. Conjunto de sellos y series montado en fichas. Hay de interés. OCASION. A EXAMINAR. Yvert.+850€.	40,-
2438	* 1912-1929. Lote con más de 140 sellos de tipo Ceres de diversas emisiones. Hay alguna de AÇORES. A EXAMINAR.	libre,-
2439	** Conjunto de sellos y series montado en fichas. Diversos años. Valoración según propietario +1.850€. A EXAMINAR.	95,-
2440	**/* Lote compuesto por sellos y series montada en fichas. Hay I y II Centenario. OCASION. A EXAMINAR.	libre,-

DEPENDENCIAS POSTALES PORTUGUESAS

2441	* ANGOLA. 6 SERIES COMPLETAS. Algunos sellos manchitas del tiempo. OCASION. A EXAMINAR. Yv.357/76(6). Yvert.300€.	libre,-
------	-------------------------------------------------------------------------------------------------------------------	---------

RUMANIA

2442	(*) SERIE COMPLETA. Yv.654/65. Yvert.150€.	15,-
F 2443	** HB. con FONDO BLANCO. OCASION. Yv.HB.43a. Yvert.230€.	20,-
2444	**/*/(*)° 1860-1954. Colección con sellos, series y algunas HB. montada en clasificador. Ordenada y etiquetada. OCASION. A EXAMINAR. Yvert.2.463€.	90,-

RUSIA

2445	** Minihoja de 8 sellos (rara). Además se añade serie completa en minipliegos 4597/601 y RUMANIA 2608/13. Yv.4912(8). Yvert.201€.	20,-
2446	** 1965-1990 aprox. Clasificador con series completas y HB. Diversas temáticas y buena calidad. OCASION. A EXAMINAR. Yvert.815,30€.	50,-
2447	** 1988-2017. Conjunto de series completas y HB. montado en fichas. Separado por años. Buena calidad. OCASION. A EXAMINAR. Yvert.+1.800€.	120,-
2448	2001-2006. Conjunto de series y Hojas Bloque. Mi. 1320/4, Block 38, 52, 75a, 75b y 90. Valor catálogo 400 €.	75,-
2449	2009-2015. Conjunto de carnets. Tema Militar: Mi. C 1543, 1636, 1708, 1801, 1927, 2037 y 2157. Valor catálogo 290 €.	45,-

SALVADOR

2450	*/(*)° 1867-1960. Clasificador con sellos de diversas emisiones. Ordenado y sin repeticiones. OCASION. A EXAMINAR.	libre,-
------	--------------------------------------------------------------------------------------------------------------------	---------

SUECIA

2451	° 1858-2000 aprox. Colección con sellos y series montada en 2 álbumes con hojas neutras. También alguna carta, S.P.D., etc... OCASION. A EXAMINAR.	100,-
------	----------------------------------------------------------------------------------------------------------------------------------------------------	-------

SUIZA

F 2452	☒ 1871. MULHOUSE (Francia) a TOULOUSE. Circulada con sello suizo de 30 c. azul, para evitar el bloqueo de las tropas prusianas en la Guerra con Francia.	50,-
F 2453	° 5 c. verde. Pareja TETE-BECHE (Zumsteim K7II) con Mat. RIEX. Cert. R. BERRA-GAUTSCHY. RARA. A EXAMINAR. Yv.136c.	50,-
F 2454	° 5 c. verde. Pareja TETE-BECHE (Zumsteim K11). Cert. R. BERRA-GAUTSCHY. RARA. A EXAMINAR. Yv.149a. Yvert.1.000€.	75,-
2455	☒ 1933. ZURICH a MONTEVIDEO. RARA. Se incluye sobre Entero Postal de 1917 de ZURICH a SAINT GALLEN.	25,-
F 2456	° SERIE COMPLETA. PRECIOSA. Yv.405/17. Yvert.800€.	80,-
F 2457	° HB. en bloque de 4 con Mat. BASEL. No cat. en Yvert así. MUY BONITA. RARA. Yv.HB.2(4).	150,-
2458	☒ 3 HB. en sobres circulados. MUY BONITOS. RAROS. Ed.HB.4, 9 y 15.	25,-
F 2459	° SERVICIO. 7 1/2 c. gris. Valor clave. MUY BONITO. RARO. Yv.S.3. Yvert.900€.	80,-

F	2460	** SERVICIO. 4 Sellos diferentes. OCASION. Yv.S.9, 11/2 y 15. Yvert.131€.	libre,-
F	2461	° SERVICIO. SERIE COMPLETA (21 valores). MUY BONITA. RARA. Yv.S.46/61A. Yvert.828€.	90,-
	2462	° SERVICIO. 8 SERIES COMPLETAS diferentes (47 valores). OCASION. A EXAMINAR. Yv.S.78/124. Yvert.464€.	libre,-
	2463	° SERVICIO. 4 SERIES COMPLETAS diferentes (36 valores). OCASION. A EXAMINAR. Yv.S.279/84, 285/95, 316/26 y 354/61. Yvert.342€.	libre,-
F	2464	** SERVICIO. SERIE COMPLETA con borde lateral de hoja. PRECIOSA. RARA. OCASION. Yv.S.296/316. Yvert.500€.	60,-
F	2465	° SERVICIO. SERIE COMPLETA. MUY BONITA. RARA. Yv.S.296/315. Yvert.600€.	50,-
	2466	* SERVICIO. 1918-1924. Ficha con sellos sueltos de las primeras emisiones. Hay interesantes. OCASION. A EXAMINAR. Yvert.2.007€.	90,-
	2467	COLECCIÓN en álbum Philos desde primeras emisiones hasta 1990. Primera parte mayoría en usado y a partir de 1940 aprox. mayoría en nuevo con fijasellos. Incluye Correo, Aéreo (muy completo), Hojitas (completo)... Calidad diversa y falsos señalados. Muy alto valor en catálogo. Merece examen.	200,-
	2468	* / ° 1849-1940. Pequeña colección montada en clasificador. Hay algún falso. Incluye algo de SERVICIO, TASAS, etc... A EXAMINAR.	libre,-
	2469	° 1854-1986. Colección con sellos y series entre estos años montado en hojas de álbum neutras FARO. GRAN OCASION. A EXAMINAR. Yvert.3.366€.	40,-
	2470	☒ Lote de 11 piezas entre sobres, tarjetas, etc... del I Centenario. Se añaden sobres y tarjetas de Austria y Suecia. A EXAMINAR.	libre,-
	2471	COLECCIÓN en álbum entre los años 1915 y 1990 con sellos y hojitas en nuevo destacando: Yvert 149/50 y las HB 8, 12 y 15. Incluye el año 2020 en libro de Correos y 1 clasificador con pequeño stock entre los años 1961 y 1990. Cat. Yvert 1.880€.	90,-
	2472	° 2 Clasificadores con sellos y series completas desde 1920 aprox. hasta años 2000. OCASION. A EXAMINAR.	45,-

TIBET

F	2473	° SERIE COMPLETA. BONITA. Yv.12/6. Yvert.200€.	libre,-
---	------	------------------------------------------------	---------

TURQUÍA

	2474	PERSIA y TURQUÍA. Colección montada en antiguo álbum. Sólo parte antigua hasta 1910 aprox. Incluye fiscales. Conjunto muy interesante. A EXAMINAR.	50,-
	2475	* / (*) / ° ANATOLIA. 1920-1921. Ficha con 23 sellos diferentes. Hay piezas interesantes. Raro conjunto. A EXAMINAR. Yvert.1.257€.	50,-

VATICANO

F	2476	** HOJITA BLOQUE. Lujo. Yv.HB-1. Cat. 300€.	30,-
	2477	** / * 1929-1996. Colección montada en 2 álbumes FARO. A destacar *60/5 entre otras. INTERESANTE. OCASION. A EXAMINAR.	300,-
	2478	CONJUNTO stock montado en clasificador, desde inicio hasta año 2000 aprox. Sellos en nuevo. Hay Aéreos. Alto valor catálogo.	90,-
	2479	COLECCIÓN montada en álbum Philos de 1929 a 1990. Hasta 1936 sellos y series en usado y a partir de 1939 mayoría en nuevo con fijasellos. Incluye Correo, Aéreos y Hojitas. También Estados Pontificios, a falta solo de 3 sellos. Alto valor en catálogo. EXAMINAR.	75,-
	2480	COLECCIÓN en hojas de álbum Majó de 1931 a 1964 con correo normal y aéreos. Sellos nuevos, con y sin fijasellos destacando Congreso Jurídico, Prensa Católica, Arqueología, Graciano y UPU. Alto valor en catálogo. A EXAMINAR.	50,-
	2481	CONJUNTO formado por clasificador con series antiguas destacando Prensa católica, Arqueología y UPU, entre ellas. También repetidos en pequeñas cantidades y parte moderna en bloques. Sellos nuevos. Alto valor en catálogo. A EXAMINAR.	100,-
	2482	** 1993-2006. Colección prácticamente completa montada en hojas EDIFIL. OCASION. A EXAMINAR.	60,-

VENEZUELA

2483	COLECCIÓN montada en 2 álbumes, desde primeras emisiones a años ochenta. Sellos mayoría en usado. Incluye piezas de valor. Alto valor catálogo. A EXAMINAR.	100,-
2484	1859-1985. Resto de colección con sellos y series montada en álbum. Primera parte poco representada. La mayoría en usado. A EXAMINAR.	40,-

HISTORIA POSTAL MUNDIAL

2485	CORREO AÉREO. 1927-1985 aprox. Lote de 34 piezas de diversos países. Hay PRIMEROS VUELOS. INTERESANTE. A EXAMINAR.	30,-
2486	1905-1950 aprox. Lote de 48 tarjetas de diversos países europeos (HUNGRÍA, FRANCIA, ITALIA, etc...). A EXAMINAR.	20,-
2487	LOTE de más de 90 piezas de diversos países. Todo de I Centenario. Hay interesante. OCASION. A EXAMINAR.	60,-
2488	1928-1937. Lote de 6 cartas y 1 frontal, todos dirigidos a ESPAÑA con vistosos franqueos. PRECIOSO. INTERESANTE. A EXAMINAR.	40,-
2489	LOTE de más de 80 piezas entre sobres y tarjetas de variados países y épocas. INTERESANTE. OCASION. A EXAMINAR.	40,-

VARIOS. LOTES Y COLECCIONES

2490	ALEMANIA E ITALIA. 2 Álbumes y 3 clasificadores con sellos y series de diversos años. Hay nuevos y usados. A EXAMINAR.	50,-
2491	**/*/(*)° ARGENTINA, BOLIVIA, BRASIL Y COLOMBIA. 1867-1950. Clasificador con sellos de diversas emisiones. Todos diferentes y algún bloque de 4. OCASION. A EXAMINAR.	libre,-
2492	AUSTRIA y HUNGRÍA. Austria: Colección en 1 álbum y 1 clasificador el período 1959-1991 (1.200€) y pequeño stock entre los años 1964 y 1991 (800€) en 4 clasificadores. Hungría: conjunto en 3 clasificadores con series y hojitas, mayoría tema Pintura, entre los años 1964 y 1972, con algunos repetidos (+1.000€). Sellos nuevos y perfectos. Total cat. Yvert. +3.000€.	100,-
2493	Caja conteniendo colecciones montadas en 7 álbumes de AUSTRIA, JAPÓN, BÉLGICA, FRANCIA, CANADÁ, FEROE y GROENLANDIA. Período aprox. 1948-1996. Mayoría sellos y hojitas en nuevo con y sin fijasellos. Alto valor en catálogo. A EXAMINAR.	240,-
2494	** AUSTRIA, FRANCIA Y ALEMANIA. Clasificador conteniendo stock de series de II Centenario. Todo separado en sobres. A EXAMINAR.	80,-
2495	BÉLGICA y LUXEMBURGO. Clasificador stock, con sellos sueltos y series mayoría en nuevo, período aprox. 1890 a moderno. En general, buena calidad. Altísimo valor catálogo. Lote muy comercial. A EXAMINAR.	240,-
2496	CHILE y ECUADOR. Colección montada en álbum, desde primeras emisiones a 1980 aprox. Sellos mayoría en usado, incluyendo series de valor. Alto valor catálogo. A EXAMINAR.	200,-
2497	DINAMARCA y SUECIA. Colección montada en álbum. Sellos usados de buena calidad, incluyendo series de valor. Alto valor catálogo. A EXAMINAR.	200,-
2498	ESPAÑA y MUNDIAL. Caja conteniendo sellos de España, Dependencias Postales Españolas, Extranjeros... Nuevos y usados. Hay paquetería, variedades... Lote muy comercial que requiere examen.	libre,-
2499	GRAN caja conteniendo sellos y series del I y II Centenario, stock en hojas y hojitas, paquetería, vitolas y a destacar gran cantidad de cartas prefilatélicas y de distintas épocas. También extranjero, sellos, series y cartas. Lote muy comercial que requiere examen.	libre,-
2500	ESPAÑA y MUNDIAL. Gran caja conteniendo sellos y series de España en hojas enteras (en pesetas) y extranjero en nuevo y usado con temáticas. Montado en álbumes, clasificadores, cajas y carpetas. Lote muy comercial que requiere examen.	libre,-
2501	FINLANDIA y SUECIA. Stock montado en 2 grandes clasificadores desde primeras emisiones hasta parte moderna. Sellos nuevos y usados con ejemplares de valor. Calidad diversa. Incluye correo, aéreos, servicio, hojitas, etc. Muy alto valor en catálogo. Lote muy comercial que MERECE EXAMEN.	500,-
2502	**/*/(*)° HELIGOLAND, ARMADA RUSA, FRANCIA, etc... 2 Álbumes y guardapliegos conteniendo ESTUDIO DE FALSOS, REIMPRESIONES, SOBRECARGAS, etc... Muy raro conjunto. Interesante para especialistas. GRAN OCASION. MERECE EXAMEN.	150,-

2503	PAÍSES BAJOS, NORUEGA y SUECIA. Conjunto montado en 4 clasificadores con series en nuevo entre los años 1952 y 1992 algunos repetidos. Cat. Yvert. 1580€.	75,-
2504	** MAYOTTE 1997-2005 Y BOTSWANA 1965-1978. Colección montada en álbum FARO. OCASION. A EXAMINAR.	80,-
2505	Caja conteniendo colecciones montadas en 8 álbumes con sellos y hojitas bloque mayoría en nuevo con y sin fijasellos de Portugal, Italia, Dinamarca, Finlandia, Islandia, Vaticano, USA, Israel y Europa CEPT. Período aprox. 1950-1995. Alto valor en catálogo. MERECE EXAMINAR.	250,-
2506	**/* RUSIA, POLONIA, JAPON, CANADA, etc... Lote compuesto por sellos de diversas épocas montado en hojas clasificadoras. Hay piezas de interés. OCASION. A EXAMINAR.	60,-
2507	COLECCIONES de SUIZA, LIECHTENSTEIN, SUECIA, NORUEGA, PAÍSES BAJOS y LUXEMBURGO, montadas en 3 álbumes. Desde 1910 a 1996 aprox. Clásicos en uso y emisiones posteriores en nuevo con y sin fijasellos. Incluye hojitas bloque y carnets. Alto valor en catálogo. MERECE EXAMEN.	150,-
2508	SUIZA, JAPON, FEROE Y E. UNIDOS. Clasificador con sellos y series completas. Salvo rara excepción todos nuevos sin fijasellos. Ordenado y etiquetado. Buena calidad. OCASION. A EXAMINAR. Yvert.2.834€.	65,-
2509	LOTE compuesto por 3 colecciones: SUIZA 1995-2004, LIECHTENSTEIN 1975-1982 y ALEMANIA ORIENTAL 1985-1990. Muy completas y montadas en hojas EDIFIL. OCASION. A EXAMINAR.	50,-
2510	LOTE de minipliegos y HB. principalmente de NACIONES UNIDAS. OCASION. A EXAMINAR.	libre,-
2511	PAÍSES EUROPEOS. Stock montado en gran clasificador con sellos y series en nuevo y usado desde primeras emisiones hasta parte moderna. Comprende CHIPRE, FEROE, GIBRALTAR, IRLANDA e ISLANDIA, con sellos de valor medio. Calidad diversa. Hay correo, aéreos, hojitas, etc. Muy alto valor en catálogo. Lote muy comercial que MERECE EXAMEN.	550,-
2512	*/* PAÍSES EUROPEOS. Antigua colección desde ALBANIA a YUGOSLAVIA montada en 5 álbumes YVERT. Hay sellos y series interesantes. ALTISIMO VALOR EN CAT. GRAN OCASION. MERECE EXAMEN.	500,-
2513	*/* PAÍSES EUROPEOS. Resto de colección con sellos y series de I Centenario de los diversos países montada en 2 álbumes SCHAUBEK. Además se añade álbum YVERT mundial (1916) con sellos de variados países (ideal para ir completando). ALTO VALOR EN CAT. OCASION. A EXAMINAR.	200,-
2514	*/* PAÍSES EUROPEOS. Carpeta conteniendo hojas de gran formato con sellos de diversos países (BELGICA, SUIZA, AUSTRIA, FINLANDIA, etc...). La mayoría I Centenario en usado. A EXAMINAR.	100,-
2515	PAÍSES EUROPEOS. Conjunto montado en hojas con sellos y series en nuevo y usado. Parte antigua destacando Islas Griegas, Heligoland, Eslovaquia y Serbia, entre otros. Hay sellos de valor. Lote muy comercial que merece examen. Cat. Yvert +4.500 €.	100,-
2516	PAÍSES EUROPEOS. Cajita conteniendo álbum y hojas de álbum con colecciones y restos de diversos países y años. Hay sellos nuevos y usados. A EXAMINAR.	100,-
2517	PAÍSES EUROPEOS. Gran caja conteniendo 3 cajas, 2 carpetas y 1 álbum con S.P.D. , tarjetas, documentos, etc... A destacar SUIZA y área italiana. La mayoría moderno. OCASION. A EXAMINAR.	45,-
2518	*/* PAÍSES EUROPEOS. Lote de sellos y series completa montado en fichas. A destacar series de FRANCIA de Personajes. A EXAMINAR.	30,-
2519	PAÍSES EUROPEOS. Gran caja conteniendo sellos y series del I y II Centenario, mayoría en nuevo en distintas cantidades. Contiene ANDORRA FRANCESA, ALEMANIA, BERLÍN y BÉLGICA. Alto valor en catálogo. MERECE EXAMEN.	libre,-
2520	PAÍSES EUROPEOS. Conjunto formado por 13 cartas, frontales, fragmentos o tarjetas de distintas épocas. Hay interesantes. EXAMINAR.	libre,-
2521	MUNDIAL. Colecciones montadas en 7 álbumes con sellos y hojitas mayoría en nuevo con y sin fijasellos. Países de la R a la Y más Cuba y un álbum tema Turismo. Mayoría temáticas, destacando Colonias Francesas (con TAAF), británicas y Rusia. Lote muy comercial que MERECE EXAMEN. Muy alto valor en catálogo.	325,-
2522	MUNDIAL. Colecciones en 6 álbumes conteniendo países de la A a la F. Sellos mayoría en nuevo, con y sin fijasellos. Mayoría temáticas. Destaca Colonias Británicas, francesas, Australia y área y Formosa. Lote muy comercial que MERECE EXAMEN. Alto valor en catálogo.	325,-
2523	*/* MUNDIAL. Colección desde primeras emisiones hasta 1900 montada en álbum SCOTT antiguo. Hay piezas interesantes. A destacar CHINA, G. BRETAÑA, HOLANDA, etc... ALTO VALOR EN CAT. OCASION. MERECE DETENIDO EXAMEN.	300,-

2524	MUNDIAL. Colecciones montadas en 7 álbumes con sellos y hojitas mayoría en nuevo con y sin fijasellos. Países de la G a la P. Mayoría temáticos. Destaca Colonias británicas, francesas y N. Zelanda y aérea. Alto valor en catálogo. MERECE EXAMEN.	300,-
2525	** MUNDIAL. Stock de series completas y HB. (máximo 8 de cada) montado en clasificador. Variados países y temáticas. Buena calidad. Ideal para revendedor. OCASION. A EXAMINAR. Yvert.6.346€.	170,-
2526	**/* MUNDIAL. Lote de sellos, series completas y HB. de diversos países. Incluye series rara e interesantes. Todo etiquetado. A EXAMINAR. Yvert.2.200€ aprox.	160,-
2527	** MUNDIAL. Clasificador con series completas de variados países y temáticas. Algunas repetidas en pequeña cantidad (máximo 4). Buena calidad. OCASION. A EXAMINAR. Yvert.3.404€.	100,-
2528	MUNDIAL. Caja conteniendo Gran Bretaña e Islas del Canal, colección en 2 álbumes de 1981 a 1989, clasificadores con sellos de España moderno, tema Europa, Gran Bretaña, Islas del Canal y 1 álbum con colección de Historia de Cataluña, 1 álbum con colección España 1981/90 y 1 álbum 1983/90... EXAMINAR.	75,-
2529	MUNDIAL. Conjunto de series completas y HB. de diversos países y años (1960-2009 aprox.) montado en fichas. Salvo excepción en nuevo sin fijasellos. OCASION. A EXAMINAR.	65,-
2530	**/*° MUNDIAL. Caja conteniendo álbumes y clasificadores con sellos, series, colecciones, etc... de diversos países y épocas. Hay AUSTRIA, JAPON, CHILE, etc... INTERESANTE. OCASION. A EXAMINAR.	60,-
2531	MUNDIAL. Lote compuesto por 172 fichas con sellos de diversos países y temáticas. La mayoría en usado. A EXAMINAR.	60,-
2532	MUNDIAL. Caja con sellos de España, Dependencias Postales y Mundiales en sobres, pastillas... Parte antigua. También sellos sueltos, incluyendo de valor. Requiere detenido examen.	50,-
2533	1910-1945. MUNDIAL. Conjunto de 10 carnets obsequio conmemorativos de diversas emisiones. Destacan Argentina, Canadá y Suiza. INTERESANTE.	50,-
2534	MUNDIAL. Clasificador con sellos, series y HB. de diversos países, épocas y temáticas. La mayoría en nuevo. A EXAMINAR.	50,-
2535	** MUNDIAL. 2 Clasificadores con sellos, series completas y HB. de diversos países y temáticas. OCASION. A EXAMINAR.	40,-
2536	LOTE de CARNETS de GRAN BRETAÑA, ALEMANIA y FRANCIA. Además clasificador con HB. mataselladas. INTERESANTE. OCASION. A EXAMINAR.	40,-
2537	MUNDIAL. Colección en 2 antiguos álbumes Maury conteniendo sellos usados en distintas calidades de distintos países. Hay algunas piezas interesantes. Alto valor en catálogo. EXAMINAR.	libre,-
2538	MUNDIAL. Caja conteniendo álbumes con sellos de ESPAÑA, GRECIA, ONU e ISRAEL. Nuevos o usados. A EXAMINAR.	libre,-
2539	MUNDIAL. Caja conteniendo álbumes antiguos (con pocos sellos, interesante para completar), sobres con sellos usados separados por países y sellos en nuevo de E. UNIDOS (mayoría años 60-70) en pliegos y bloques. A EXAMINAR.	libre,-
2540	MUNDIAL. Gran caja conteniendo colecciones en álbumes de varios países, parte moderna. Hay FRANCIA, MÓNACO, VATICANO, ALEMANIA, GRAN BRETAÑA, COLONIAS ESPAÑOLAS, etc. A EXAMINAR.	libre,-
2541	° MUNDIAL. 9 Clasificadores con sellos de diversos países y temáticas. Hay repetidos en diversa cantidad. También hay de ESPAÑA. A EXAMINAR.	libre,-
2542	MUNDIAL. Caja con colecciones, restos, sueltos, abonos novedades... Mayoría países europeos. EXAMINAR.	libre,-
2543	MUNDIAL. Gran Caja conteniendo colecciones montadas en 9 álbumes de España II Centenario, Dependencias Postales Españolas, Japón, Egipto, Portugal, Alemania y Vaticano. Muy comercial.	libre,-
2544	**/*° Lote formado por 6 clasificadores y 1 álbum de diversos países y años. A destacar AUSTRIA, ITALIA, FRANCIA, ALEMANIA, etc... ALTO VALOR EN CAT. INTERESANTE. OCASION. A EXAMINAR.	libre,-
2545	MUNDIAL. Colección en 15 álbumes con sellos nuevos y usados de distintas épocas. Alto valor en catálogo. A EXAMINAR.	libre,-
2546	MUNDIAL. Colecciones en 10 álbumes y 4 clasificadores con colecciones de varios países (Formosa, Francia, Islas del Canal, etc), Tema Europa y Arte.	libre,-
2547	MUNDIAL. Caja conteniendo clasificadores con sellos de diversos países, épocas y temas. La gran mayoría en usado. A EXAMINAR.	libre,-
2548	MUNDIAL. Caja conteniendo clasificadores con sellos de todo el mundo en nuevo o usado, parte antigua o moderna. No hay sellos de alto valor catálogo. Ordenado por países. A EXAMINAR.	libre,-

2549	**/*/(*)° MUNDIAL. 2 Carpetas conteniendo sellos, HB. , S.P.D. , etc... de diversos países y temas. También hay de ESPAÑA. A EXAMINAR.	libre,-
2550	MUNDIAL. Caja conteniendo paquetería, libretas, sueltos... A destacar Francia. EXAMINAR.	libre,-
2551	MUNDIAL. Caja conteniendo álbumes y clasificadores con colecciones, restos y stocks de diversos países. La mayoría en usado. A EXAMINAR.	libre,-
2552	**/*° MUNDIAL. Caja conteniendo sellos, cartas, HB. , etc... de diversos países (hay de España y Colonias) y épocas. La mayoría en usado. A EXAMINAR.	libre,-
2553	MUNDIAL. Caja conteniendo sellos y series en sobres de diferentes países. Mayoría. Lote muy comercial. A EXAMINAR.	libre,-
2554	MUNDIAL. Pequeña caja conteniendo libretas y Enteros Postales, básicamente AMÉRICA LATINA. Período 1880-1920. EXAMINAR.	libre,-
2555	MUNDIAL. 6 Clasificadores conteniendo sellos y HB. de variados países y temáticas. La mayoría en usado. A EXAMINAR.	libre,-
2556	**/*° CAJA conteniendo 9 clasificadores con sellos y series de diversos países (la mayoría europeos) y épocas. INTERESANTE. OCASION. A EXAMINAR.	100,-
2557	**/*/(*)° 2 Carpetas conteniendo sellos, sobres, tarjetas, HB. , etc... de diversos países (también España), años y temáticas. A EXAMINAR.	libre,-
2558	LOTE compuesto por una colección de FINLANDIA, otra de JERSEY, GUERNSEY, EGIPTO y ANDORRA ESPAÑOLA. Además ALEMANIA años 60 en pliegos. OCASION. A EXAMINAR.	libre,-
2559	LOTE compuesto por ficha con 15 HB. de RUMANIA, S.P.D. , tarjetas, etc... y sobre con 300 grs. aprox. de sellos con papel de ALEMANIA y otros países. A EXAMINAR.	libre,-
2560	CAJA conteniendo documentos filatélicos de ESPAÑA, Clasificadores con sellos españoles y extranjeros, 2 álbumes con S.P.D., álbum con LOTERIA NACIONAL, etc... A EXAMINAR.	libre,-
2561	° 5 Clasificadores conteniendo sellos de diversos países, épocas y temáticas. A EXAMINAR.	libre,-
2562	° Lote de 400 minipliegos: 200 de SOMALIA (RUGBY) y 200 de STO. TOME Y PRINCIPE (DINOSAURIOS) con matasellos de favor. Buena calidad. OCASION.	libre,-
2563	** 2 Pequeños álbumes con 26 CARNETS de varios países. Diversas cantidades. Interesante por el facial. A EXAMINAR.	libre,-
2564	** Lote compuesto por 29 hojitas souvenir de Francia y 15 HB. de Bélgica de dos modelos diferentes. A EXAMINAR.	libre,-
2565	° Cajita conteniendo sellos de España y otros países sobre fragmentos. A EXAMINAR.	libre,-
2566	° Gran caja conteniendo miles de sellos de variados países, épocas y temas. OCASION. A EXAMINAR.	libre,-

TEMÁTICAS

2567	** AJEDREZ Y JUEGOS OLÍMPICOS. Colección de series y HB. modernas de variados países montada en 2 clasificadores. Sin repeticiones y buena calidad, las series no etiquetadas están sin valorar. Raro conjunto. A EXAMINAR. Yvert.+3.350€.	225,-
2568	** ÁRTICO-ANTÁRTICO. 2000-2010. Colección con series completas y HB. montada en 2 álbumes LINDNER con hojas clasificadoras. Todas diferentes y etiquetadas. Raro conjunto. INTERESANTE. OCASION. A EXAMINAR. Yvert.+5.700€.	450,-
2569	** ASTROFILATELIA. Colección con series y HB. de variados países montada en 2 gruesos álbumes KA-BE. ALTO VALOR EN CAT. A EXAMINAR.	120,-
2570	ASTROFILATELIA y TURISMO. Colección en 2 álbumes con protectores del período aprox. 1969-1998. Sellos y hojitas bloque nuevos, sin fijasellos y perfectos. Destaca Colonias británicas y francesas. Alto valor en catálogos. A EXAMINAR.	150,-
2571	AUTOMÓVILES. Colección mundial montada en 16 clasificadores. Prácticamente todo en nuevo sin fijasellos. ALTÍSIMO VALOR EN CAT. MUY INTERESANTE. OCASION. MERECE EXAMEN.	1.000,-
2572	** BARCELONA´ 92. Colección con series completas y HB. de variados países montada en 2 álbumes. OCASION. A EXAMINAR.	65,-
2573	BARCOS. Colección montada en 3 gruesos clasificadores. Variados países y años. La mayoría series y hojitas sin fijasellos. Hay SIN DENTAR, PRUEBAS DE LUJO, etc... MUY ALTO VALOR EN CAT. INTERESANTE. OCASION. MERECE EXAMEN.	450,-

2574	BARCOS. Colección montada en clasificador formada por series completas y hojitas bloque en nuevo, sin fijasellos y perfectas. Todo son Veleros, destacando series definitivas de Ascensión, Falkland, Tristán da Cunha, etc. Parte moderna. Etiquetado. Cat. Yvert +/- 3.500€. Foto en web (ex-11).	225,-
2575	BARCOS y TRENES. Espléndida colección montada en 2 álbumes con protectores. Período aprox. 1965-1994. Sellos nuevos, sin fijasellos y perfectos. Destaca colonias británicas y francesas. Alto valor en catálogo. MERECE EXAMEN.	150,-
2576	COLÓN. Conjunto montado en fichas formado por mayoría sellos y series del Descubrimiento, antiguos y modernos, algunos interesantes. Alto valor en catálogo. A EXAMINAR.	50,-
2577	COLÓN. Conjunto formado por sellos, hojitas y minihojas del Aniversario del Descubrimiento de América y series de Hispanoamérica. INTERESANTE. A EXAMINAR.	50,-
2578	**/*° CORREO AÉREO. Lote compuesto por sellos y series completas de diversos países y épocas. Hay series de interés: HAITI Yv 4A, ISLANDIA Yv. 4/8, 9/11, etc... OCASION. A EXAMINAR.	80,-
2579	DEPORTES. Colección montada en 2 clasificadores formada por series y hojitas bloque en nuevo sin fijasellos y perfectas. Incluye ajedrez, scouts, olímpicos, fútbol, etc. Parte moderna. Todo etiquetado. Cat. Yvert +3.700€. Foto en web (ex-8).	200,-
2580	** DESCUBRIMIENTO DE AMÉRICA. Colección con series completas, HB. , etc... de variados países montada en 6 álbumes FILABO. ALTO VALOR EN CAT. OCASION. A EXAMINAR.	220,-
2581	**/*° V CENT. DESCUBRIMIENTO DE AMÉRICA. 1930-1989. Colección montada e 2 álbumes con hojas culturales. Hay de España, Hojas recuerdo y países extranjeros. OCASION. A EXAMINAR.	100,-
2582	** EUROPEÍSTICO. 1949-2003. Colección montada en 3 álbumes FARO. Incluye todas las series clave. Buena calidad. OCASION. A EXAMINAR. Yvert.+7.500€.	200,-
2583	EUROPA Y EUROPEÍSTICO. 1956-1986. Hojas de álbum con series en nuevo y usado de diversos países. A EXAMINAR.	libre,-
2584	**/*° FAUNA. 1854-1980 aprox. Importante colección mundial montada en 7 álbumes. ALTÍSIMO VALOR EN CAT. INTERESANTE. GRAN OCASION. MERECE EXAMEN.	1.000,-
2585	FAUNA. Colección en 2 clasificadores formada por series y hojitas bloque en nuevo sin fijasellos y perfectas. Incluye mariposas, abejas e insectos y 1 clasificador con perros y gatos (aprox. 800€). Parte moderna con series de alto valor de países del Pacífico con hojitas bloque. Todo etiquetado. Total Cat. Yvert aprox. 5.800€. Foto en web (ex-10).	350,-
2586	FAUNA. Colección en 2 álbumes con sellos y hojitas bloque en nuevo, sin fijasellos y perfectos. Años 70, 80 y 90. Destacan Colonias británicas y francesas. Alto valor en catálogo. MERECE EXAMEN. Incluye tema Navidad.	225,-
2587	** FAUNA. Colección con series completas y HB. de variados países. Todas diferentes y etiquetadas. A EXAMINAR.	180,-
2588	FLORA. Colección montada en clasificador formada por series y hojitas bloque en nuevo sin fijasellos y perfectas. Incluye principalmente setas y orquídeas. Hay sin dentar. Período moderno. Todo etiquetado. Cat. Yvert aprox. 3.200€. Foto en web (ex-7).	190,-
2589	FÚTBOL. Colección en 4 álbumes con sellos y hojitas mundiales del Campeonato Mundial de España 82. Todo en nuevo y buena calidad. Incluye SPD.	75,-
2590	FÚTBOL. Colección en 4 álbumes con sellos y hojitas mundiales del Campeonato Mundial de España 82. Todo en nuevo y buena calidad. Incluye SPD.	75,-
2591	JUEGOS OLÍMPICOS. 1920-1992. Colección con series completas, HB. , S.P.D. , tarjetas, documentos, cartas, etc... de variados países montada en 8 álbumes (uno pequeño) con hojas de exposición. ALTO VALOR EN CAT. INTERESANTE. OCASION. MERECE EXAMEN.	150,-
2592	** JUEGOS OLÍMPICOS 1968. Colección con series completas y HB. montada en álbum FARO. A EXAMINAR.	30,-
2593	** JUEGOS OLÍMPICOS 1976. Colección con series, HB. , etc... de diversos países montada en álbum. OCASION. A EXAMINAR.	20,-
2594	JUEGOS OLÍMPICOS. BARCELONA 92. Colección en 8 álbumes con sellos y hojitas bloque mundiales. Todo en nuevo, incluyendo sin dentar. Buena calidad.	100,-
2595	JUEGOS OLÍMPICOS. BARCELONA 92. Colección en 9 álbumes con sellos y hojitas bloque. Todo en nuevo, incluyendo sin dentar. Buena calidad. Sellos de todo el mundo.	100,-
2596	MÚSICA. Colección en 3 álbumes, mayoría sellos y hojitas en nuevo. Destaca Colonias francesas, británicas, etc. A EXAMINAR.	libre,-

2597	** NAVIDAD. 1964-1987. Colección mundial montada en 8 álbumes SISÓ y 1 clasificador. Hay más de 5.300 sellos y más de 500 HB. ALTO VALOR EN CAT. OCASION. A EXAMINAR.	400,-
2598	PINTURA. Colección en 3 álbumes con sellos y hojitas bloque en nuevo, con y sin fijasellos del período aprox. años 60 y 70. Destaca Rusia, Colonias británicas y francesas. A EXAMINAR.	100,-
2599	PINTURA. MUNDIAL. Colección en 4 álbumes del período aprox. 1970-1994 con series y hojitas bloque en nuevo y de buena calidad. Destaca China, Colonias británicas y colonias francesas. Alto valor en catálogo. MERECE EXAMEN.	250,-
2600	** PINTURA. DESNUDOS. Colección con series completas y HB. de diversos países montada en álbum FILABO. Buena calidad. OCASION. A EXAMINAR.	30,-
2601	PINTURA. Colección montada en clasificador formada por series y hojitas bloque en nuevo sin fijasellos y perfectas. Destacan muchas series de pintura impresionista. Parte moderna. Todo etiquetado. Cat. Yvert +1.200€. Foto en web (ex-4).	libre,-
2602	PINTURA. Álbum conteniendo sellos, hojitas bloque y sobres primer día y otros temas, más SPD. Exfilna Zaragoza 1990.	libre,-
2603	** PICASSO. Colección con series y HB. de diversos países montada en álbum. Hay alguna SIN DENTAR. OCASION. A EXAMINAR.	45,-
2604	SETAS. Colección con sellos, HB., S.P.D. y sobres conmemorativos de variados países montada en 2 álbumes con hojas neutras y textos explicativos. INTERESANTE. OCASION. A EXAMINAR.	150,-
2605	TRENES. Colección en 3 álbumes formada por sellos y hojitas bloque en nuevo y de buena calidad. Período años 70, 80 y 90.	100,-
2606	** VIDA MARINA. Colección con series completas y HB. montada en clasificador. Sin repeticiones y buena calidad. Hay CORALES, PECES, AVES MARINAS, CONCHAS, etc... INTERESANTE. A EXAMINAR. Yvert.+4.680,-.	320,-
2607	** WALT DISNEY. Album conteniendo series cortas y algún sobre de diversos países. OCASION. A EXAMINAR.	20,-
2608	TEMÁTICAS VARIAS. Conjunto montado en 8 álbumes con colecciones de Navidad, Aniversarios, Arte, Personajes, religión, monedas, Expo. filatélicas, etc. Todo en nuevo y de buena calidad. Período aprox. 1970-1992. Destaca China y col. británicas. MERECE EXAMEN. Alto valor en catálogo.	250,-
2609	TEMÁTICAS VARIAS. Colecciones montadas en 6 álbumes con protectores de UPAE, Colón, Pascua, Deportes, II Guerra Mundial, Fauna, Pintura y Personajes. Sellos y hojitas bloque en nuevo. Alto valor en catálogo. Lote muy comercial que MERECE EXAMEN.	175,-
2610	TEMÁTICAS VARIAS. Colección en 2 álbumes con protectores con diversas temáticas, a destacar Fauna, Faros, Conchas, Flores, etc. Período aprox. 1970-1995. Sellos y hojitas bloque en nuevo sin fijasellos y perfectos. Destaca China y Colonias británicas. Alto valor en catálogo. MERECE EXAMEN.	150,-
2611	° TEMÁTICAS VARIAS. Colección con cientos de series y HB. con matasellos de favor montada en 2 clasificadores. Variadas temáticas (AJEDREZ, VIDA MARINA, AVES, etc...) y países. Sin repeticiones y buena calidad. MUY ALTO VALOR EN CAT. OCASION. A EXAMINAR.	90,-

TEMA EUROPA

2612	** 1956-1999. Colección con series y HB. montada en clasificador. A EXAMINAR. Yvert.+8.500€.	240,-
2613	COLECCIÓN en 2 álbumes de 1956 a 1979 y 1985. Sellos en nuevo. A EXAMINAR.	libre,-
2614	1956-1968. Colección completa en nuevo montada en clasificador. BONITA. OCASION. A EXAMINAR.	50,-
2615	** 1956. Completo a falta de Alemania (11 valores). OCASION. Yvert.661€.	libre,-
2616	** 1960. Completo (36 valores) montado en ficha. OCASION. Yvert.225€.	libre,-
2617	** 1975-1990. Colección montada en 2 álbumes. Yvert.+3.000€.	100,-
2618	** 1980-2006. Album con hojas clasificadoras conteniendo carnets de variados países. Hay algunos poco habituales. ALTO VALOR EN CAT. OCASION. A EXAMINAR.	100,-
2619	COLECCIÓN en 3 álbumes Lindner y 3 Edifil de 1980 a 1989 a falta de unas pocas series y de 1981 a 1991 en minipliegos, a falta únicamente de Chipre 90 y San Marino 91. Sellos nuevos y perfectos. Muy alto valor en catálogo.	100,-
2620	** 1981-1985. Años completos con HB. montados en fichas. OCASION. Yvert.1.090€.	30,-

2621	** 1991-1997. Colección montada en 2 álbumes FILABO. Buena calidad. ALTO VALOR EN CAT. OCASION. A EXAMINAR.	60,-
2622	** 1992 y 1994. 4 Años de cada con HB. (no están la de Albania y alguna falta más). OCASION. A EXAMINAR. Yvert.+2.500€.	50,-
2623	CONJUNTO de minipliegos y series, montado en 3 clasificadores. También algo de ONU. A EXAMINAR.	libre,-

MATERIAL

2624	1/2 kg. aprox. de filoestuches negros usados (la gran mayoría en buen estado). A EXAMINAR.	libre,-
2625	2 ALBUMES SCOTT mundiales con hojas desde primeras emisiones hasta 1950 aprox. Tiene algunos sellos de escaso valor. MUY INTERESANTE. OCASION. A EXAMINAR.	libre,-
2626	2 ALBUMES SCOTT mundiales de la 'A' a la 'Z' (JUNIOR EDITION). Uno desde primeras emisiones hasta 1940 y el otro de 1940-1949. Tiene algunos sellos de escaso valor. Muy interesante para rellenar. OCASION. A EXAMINAR.	libre,-
2627	5 ALBUMES sin hojas (hay 2 FARO y 1 SAFE). A EXAMINAR.	libre,-
2628	10 CLASIFICADORES EDIFIL color granate de 64 páginas, nuevos a estrenar. Incluye 3 tapas Edifil de plástico y hojas 1965-69 para bloques de cuatro.	libre,-
2629	10 CLASIFICADORES EDIFIL color verde de 64 páginas, nuevos a estrenar.	libre,-
2630	CAJA conteniendo una LAMPARA ULTRAVIOLETA, cajita con fichas negras de tres bandas y hojas clasificadoras para sellos, sobres, etc... A EXAMINAR.	libre,-

OTROS COLECCIONISMOS

2631	10 BARAJAS: 9 de LOTERIA NACIONAL (7 de FILATELIA y 2 del DESCUBRIMIENTO) y 1 especial CUAJO FILIPINO de 112 cartas. A EXAMINAR.	40,-
2632	BARAJAS. Lote compuesto por BARAJAS MINI INFANTILES, TAROTS, etc... Se adjunta la relación. A EXAMINAR.	30,-
2633	CALENDARIOS FOURNIER. Lote de 200 calendarios de bolsillo diferentes. A EXAMINAR.	30,-
2634	CROMOS. FIFA WORLD CUP BRASIL 2014. Album completo (PANINI). OCASION.	25,-
2635	CROMOS. FIFA WORLD CUP RUSSIA 2018. Album completo (PANINI). OCASION.	25,-
2636	ETIQUETAS DE LICORES. Lote de más de 100 etiquetas de 28 modelos diferentes (hay repetidas en diversa cantidad). Todas muy antiguas (80/100 años). A EXAMINAR.	60,-
2637	ETIQUETAS DE LICORES. Lote de 80 etiquetas aprox. Algunas muy antiguas. A EXAMINAR.	50,-
2638	ETIQUETAS DE VINO. Lote de 125 etiquetas. Incluye algunas de CAVA y alguna con su contraetiqueta. A EXAMINAR.	45,-
2639	TARJETAS TELEFÓNICAS. Colección compuesta por 200 tarjetas aprox. ERÓTICAS japonesas montada en álbum. INTERESANTE. OCASION. A EXAMINAR.	100,-
2640	TARJETAS TELEFÓNICAS. Colección de tarjetas extranjeras y españolas montada en 6 álbumes. Cerca de 900 piezas. OCASION. A EXAMINAR.	libre,-
2641	TARJETAS TELEFÓNICAS. Lote de más de 100 tarjetas, principalmente de JAPÓN. Alguna ERÓTICA. INTERESANTE. OCASION. A EXAMINAR.	libre,-

POSTALES

2642	LOTE de 350 postales modernas aprox. Hay de PINTURA, TURISTICAS, etc... A EXAMINAR.	libre,-
------	-------------------------------------------------------------------------------------	---------

PRÓXIMA SUBASTA

21 Octubre 2023

Admisión de lotes hasta el 8 septiembre 2023

COMPRAMOS Y SUBASTAMOS

Colecciones de todos los países del mundo

Acumulaciones, stocks de comerciantes

Pruebas, variedades, errores

Historia Postal

Archivos de correspondencia

Colecciones especializadas

Monedas y billetes

CONTACTO

T. 91 521 65 68

Fax 91 522 92 64

csm@csubastasmadrid.com

www.csubastasmadrid.com

