

COLECCIÓN DE
MONEDA CLÁSICA

AUREO & *Calicó*

SUBASTA PÚBLICA
BARCELONA, 18 DE OCTUBRE DE 2023

418



AUREO & Calicó

Plaza del Ángel, 2 - 08002 BARCELONA
Tel. (+34) 933 105 512 - Fax (+34) 933 102 756
subastas@aureocalico.com
www.aureo.com

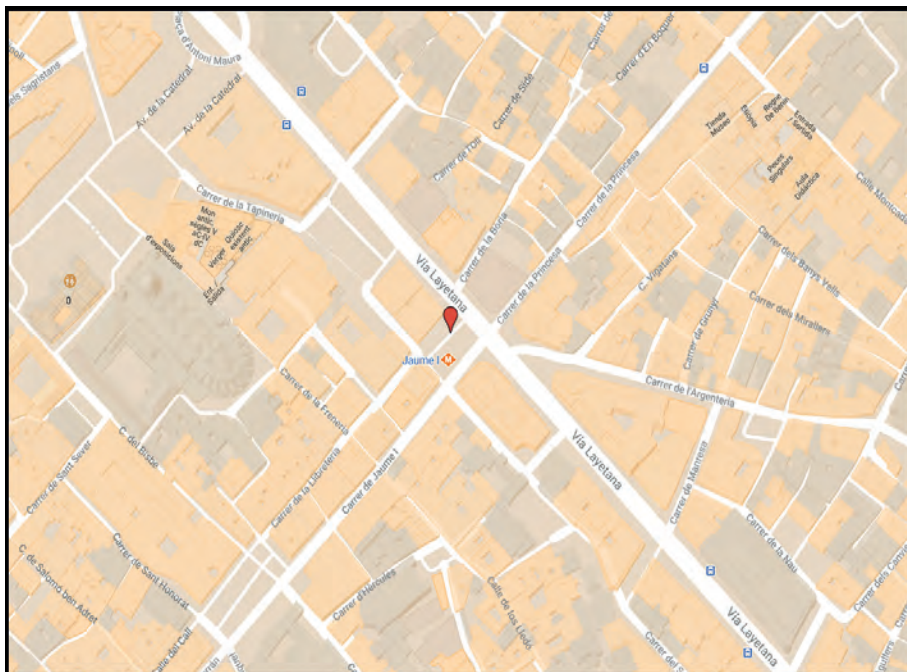

BIBLIOGRAFÍA CONSULTADA

- (AB) **ÁLVAREZ BURGOS, Fernando**: “Catálogo de la Moneda Medieval Castellano-Leonesa s. XI a XV”.
- (AC) **ÁUREO & CALICÓ**: “Numismática Española 1474 a 2020”.
- (ACIP) **VILLARONGA, Leandre y BENAGES, Jaume**: “Ancient Coinage of the Iberian Peninsula”.
- (AL) **LÓPEZ i LLUCH, Antoni**: “Les Monedes de les Cooperatives Catalanes 1850-1950”.
- (AN.) **ACTAS NUMISMÁTICAS**.
- (Bab) **BABELON, Ernest**: “Description Historique et Chronologique des Monnaies de la République Romaine”.
- BADIA i TORRES, Antoni**: “Catàleg dels Croats de Barcelona, 1285-1706”.
- BALAGUER, Anna M^a**: “Història de la Moneda dels Comtats Catalans”.
- BENAGES i OLIVÉ, Jaume**: “Diàlegs de Monedes, Medalles i Anàlegs de Tarragona”.
- BARRERA CORONADO, Luis**: “Catálogo General de la Moneda Falsa Española”.
- (BMC) **HILL, George Francis; POOLE, Reginald Stuart y WROTH, Warwick**: “The Greek Coins in the British Museum”.
- BOADA SALOM, Jaume**: “Les Medalles de Proclamació de les Terres de Parla Catalana. Catalunya, València i Mallorca (1724-1843)”.
- (Cal) (Cal.Onza) (Calicó) **CALICÓ, Xavier**: “Numismática Española 1474 a 2001”. “El Gran Libro de la Onza”. “Los Áureos Romanos”, 2 volúmenes.
- CALBETÓ DE GRAU, Gabriel**: “Compendium VIII Reales”, 2 volúmenes.
- CARRADICE, Ian; SANAHUJA, Xavier y BENAGES, Jaume**: “Les Monedes de Vespasià de la Província Tarraconensis (69-70 d.C.)”.
- CASTELLANOS VARGAS, José Antonio**: “Enciclopedia de la Notafilia y Escripofilia española”, varios volúmenes.
- (CCP) **CASARIEGO, Antón; CORES, Gonzalo y PLIEGO, Francisco**: “Catálogo de Plomos Monetiformes de la Hispania Antigua”.
- (C.N.) **CASAL FERNÁNDEZ, D. y NÚÑEZ MENESES, P.**: “Jubia. Catálogo Especializado”.
- (CNG) **HOOVER, Oliver D.**: “The Handbook of Greek Coinage Series”.
- (CNV.) **VICO, Jesús; CORES, M^a Cruz y CORES, Gonzalo**: “Corpus Nummorum Visigothorum”.
- (Co) **COHEN, Henry**: “Description Historique des Monnaies Frappées sous l’Empire Romain”.
- (Craw) **CRAWFORD, Michael H.**: “Roman Republican Coinage”.
- CRIPPA, Carlo**: “Le Monete di Milano”.
- (Cru.C.G.) (Cru.Local) (Cru.Medallas) (Cru.Occitània) (Cru.Pesals) (Cru.CO.) (Cru.Segadors) (Cru.V.S) **DE CRUSAFONT i SABATER, Miquel**: “Catàleg General de la Moneda Catalana”. “La Moneda Catalana Local”. “Medallas Comemoratives dels Països Catalans”. “Història de la Moneda de l’Occitània Catalana”. “Pesals Monetaris de la Corona Catalanoaragonesa”. “Sectors Complementaris de la Numismàtica Catalana (de Benet XIII al BA)”. “His tòria de la Moneda de la Guerra dels Segadors”. “Acuña-ciones de la Corona Catalano-Aragonesa y de los Reinos de Aragón y Navarra”.
- (Cru.Comas) **DE CRUSAFONT i SABATER, Miquel y COMAS i EZEQUIEL, Rafael**: “El Florí d’Or Català: Catalunya, València, Mallorca”.
- (D.) **DUGNOLLE, Jean François**: “Le Jeton Historique des Dix-sept Provinces des Pays-Bas”.
- (D.H.) **HARTILL, David**: “Cast Chinese Coins”.
- (Dav) **DAVENPORT, John S.**: “World Crowns & Talers”.
- DE LA TOUR, Henri**: “Atlas de Monnaies Gauloises”.
- DE MEY, Jean René**: “Les Contramarques sur les Monnaies” (edición 1989).
- DELESTRÉE, Louis-Pol y TACHE, Marcel**: “Nouvel Atlas des Monnaies Gauloises”, 3 volúmenes.
- DELMONTE, André**: “Le Bénélux d’Argent”. “Le Bénélux d’Or”.
- DUPLESSY, Jean**: “Les Monnaies Françaises Royales”. “Les Monnaies Françaises Féodales”.
- (Ed) **EDIFIL**: “Catálogo especializado de Billetes de España”.
- EUSTACHE, Daniel**: “Corpus des Dirhams et Contemporanis”. “Corpus des Monnaies Alawites”.
- (FAB) **ÁLVAREZ BURGOS, Fernando**: “Catálogo General de la Moneda Hispánica desde los Orígenes hasta el Siglo V”.
- (FFC) **FERNÁNDEZ MOLINA, José; FERNÁNDEZ CARRERA, Manuel y CALICÓ ESTIVILL, Xavier**: “Catálogo Monográfico de los Denarios de la República Romana (Incluyendo Augusto)”.
- (Fr) **FRIEDBERG, Robert**: “Gold Coins of the World”.
- FRANCÉS VAÑO, David**: “La Moneda Handusí en Al-Andalus”.
- FROCHOSO SÁNCHEZ, Rafael**: “Las Monedas Califales de Al-Andalus y Medina Al-Zahra”. “Los Feluses de Al-Andalus”. “El Dirham Andalusi en el Emirato de Córdoba”.
- FUSTER ESTEBAN, Carlos**: “Monedas y Billetes Españoles 1833-2016 y de la Unión Europea”.
- (Gad) **GADOURY, Victor**: “Monnaies Royales Françaises 1610-1792”. “Monnaies Françaises 1789-2019”.
- GOMES, Alberto**: “Moedas Portuguesas”.
- (Kampmann-Ganschow) **KAMPMANN, Ursula y GANSCHOW, Thomas**: “Die Münzen der Römischen Münzstätte Alexandria”.
- (KG) **GRAEBER, Kenneth**: “Local Paper Money Issued During the Spanish Civil War”.
- (Ha) (Ha “El Duro”) **HERRERA, Adolfo**: “Medallas de Proclamación y Juras de los Reyes de España”. “El Duro”, 2 volúmenes.
- HAZARD, Harry W.**: “The Numismatic History of Late Medieval North Africa”.
- (J.S.) **JARABO HERRERO, Íñigo y SANAHUJA ANGUERA, Xavier**: “Catálogo de las Monedas del Reino de Castilla y León”.
- KLUGE, Bernd**: “Numismatik des Mittelalters”.
- (KM) (KM.UWC) **KRAUSE**: “Standard Catalog of World Coins” (1601-Present), 5 volúmenes. “Unusual World Coins”. “German Coins”. “Spain, Portugal and the New World”.
- LAVOIX, Henri**: “Catalogue des Monnaies Musulmanes”.
- LÁZARO, José Luis**: “Los Redondos de Lima, Méjico y Potosí y Otras Acuñaciones Especiales”.
- (MEC) **VV. AA.**: “Medieval European Coinage”, 14 volúmenes.
- MEDINA GÓMEZ, Antonio**: “Monedas Hispano-Musulmanas”.
- (MIR) **VARESI**: “Monete Italiane Regionali”, 10 volúmenes.

MITCHINER, Michael: "The Ancient & Classical World". "World of Islam". "Non-Islamic & Colonial Series".
(NM) NUÑEZ MENESES, Pablo: "Moneda Medieval Gallega".
NUÑEZ MENESES, Pablo y CASAL FERNÁNDEZ, Daniel: "Jubia. Catálogo Especializado".
(P.A.) POEY D'AVANT, Faustin: "Monnaies Féodales de France".
(Pannuti-Riccio) PANNUTI, Michele y RICCIO, Vincenzo: "Le Monete di Napoli".
PAOLETTI, Emilio: "8 Reales Cobs of Potosí". "Monedas Potosinas Macuquinas de Medio Real".
PELLICER I BRU, Josep: "Ensayadores". "El Medio Duro".
PÉREZ GUERRA, José Manuel: "Órdenes y Condecoraciones de España 1800-1975".
(Pick) CUHAJ, George S.: "World Paper Money. General Issues 1368-1960". "World Paper Money. Modern issues 1961-Present".
"World Paper Money. Specialized Issues".
PIRAS, Enrico: "Le Monete della Sardegna".
PLANT, Richard: "Greek Coin Types and their Identification".
PRIETO Y VIVES, Antonio: "Los Reyes de Taifas" (Edición 2003 con suplemento Ibrahim y Canto).
PURMER, D.: "Handboek van de Nederlandse Provinciale Munslag 1568-1795", 2 volúmenes.
(R. Piiego) PLIEGO, Ruth: "La Moneda Visigoda", 2 volúmenes.
(R. Ros) ROS ARROGANTE, Ricardo: "Catálogo General de la Moneda de Navarra".
RATTO, Rodolfo: "Monnaies Byzantines".
RESTREPO, Jorge Emilio: "Coins of Colombia 1619 to 2012".
(RGH) GONZÁLEZ HIDALGO, Rafael: "Los Billetes de la Guerra Civil (1936-1939). Toda España (excepto Cataluña)". "Los Billetes de la Guerra Civil (1936-1939). Cataluña".
(RIC). VV.AA.: "Roman Imperial Coinage", 10 volúmenes.
RODRÍGUEZ LORENTE, Juan J.: "Numismática Nasrí". "Catálogo de los Reales de a Dos Españoles".
(RPC) VV.AA.: "Roman Provincial Coinage", 10 volúmenes.
RUIZ TRAPERO, María: "Las Monedas Hispánicas del Instituto de Valencia de Don Juan", 2 volúmenes.
(S. Album) STEPHEN ALBUM: "Checklist of Islamic Coins".
(Seb.) SEBASTIÁN ROMERO, Ramón: "La Moneda de Cobre y Vellón de la Monarquía Española (1474-1718)".
SCHJÖTH, Fredrik: "Chinese Currency".
SCHULTEN, Wolfgang: "Deutsche Münzen aus der Zeit Karls V".
SELLSCHOPP, Ernesto A.: "Las Acuñaciones de las Cecas de Lima, La Plata y Potosí".
(S) (S.GIC) SEABY, H.A. y SEAR, David R.: "Roman Silver Coins". "Byzantine Coins and their Values". "Greek Imperial Coins and their Values". "Greek Coins and their Values", 2 volúmenes.
SCHÖN, Gerhard: "Ecu-Katalog '94/95".
(S.Gitons) SANAHUJA ANGUERA, Xavier: "Gitons Publicitaris a Catalunya (1850-1939)".
SPAHR, Rodolfo: "Le Monete Siciliane".
SPINK: "Coins of England and the United Kingdom". "Roman Coins and their Values. The Millenium Edition", 5 volúmenes.
(T) TURRÓ, Antoni: "El Paper Moneda Català, 1936-1939". "El Paper Moneda Català a la Franja de Ponent, 1936-1939". "El Paper Moneda del País Valencià (1936-1939)".
TAULER FESSER, Rafael: "www.onzasmacuquinas.com". "Oro Macuquino. Catálogo Imperio Español 1474 a 1756".
TOMASINI, Wallace J.: "The Barbaric Tremissis in Spain and Southern France-Anastasius to Leovigild".
TREDICI, Giovanni: "Monete Imperiali Romane da Augusto a Romolo Augusto".
(V) VIVES, Antonio: "Monedas de las Dinastías Árabe-Españolas". "Medallas de la Casa de Borbón".
VALL-LLOSERÀ i TARRÉS, Jordi: "La Moneda del Regne de Nàpols sota Sobirania de la Corona Catalanoaragonesa 1421-1423/1436-1516".
(Van Gelder & Hoc) VAN GELDER, H. Enno y HOC, Marcel.: "Les Monnaies des Pays-Bas Bourguignons et Espagnols 1434-1713".
VAN LOON, Gerard: "Histoire Metallique des XVII Provinces des Pays-Bas".
VANHOUDT, Hugo: "Les Monnaies des Pays-Bas Bourguignons".
VECCHI, Italo: "Italian Cast Coinage".
VILLARONGA, Leandre: "Monedes de Plata Emporitanes dels Segles V-IV a.C." (vol. II). "Les Dracmes Ibèriques i llurs Divisors" (vol. III). "Les Monedes de Plata d'Empòrion, Rhode i les seves Imitacions" (vol. V). "Les Dracmes Emporitanes" (vol. VII). "La Plata Emporitana" (vol. VIII).
(V.Q.) VIDAL QUADRAS y RAMÓN, Manuel: "Catálogo de la Colección de Monedas y Medallas".
Colección de catálogos de **ÁUREO & CALICÓ**.

CONDICIONS DE LA SUBHASTA

1. Els preus de sortida i adjudicació seran en €uros.
2. No s'accepten ordres a preus inferiors als de sortida.
3. Les vendes es faran al comptat, per targeta de crèdit o transferència bancària i el seu pagament serà exclusivament en €uros.
4. AUREO & CALICO es reserva la facultat de modificar l'ordre dels lots en subhasta, agrupar-los o dividir-los sota el seu criteri, així com retirar qualsevol lot.
5. Els lots s'adjudicaran al millor postor. En cas d'ordres rebudes per correu, fax, Internet o e-mail, preval, en cas d'ofertes del mateix import, la rebuda en primer lloc.
6. AUREO & CALICO no es farà responsable de la interrupció de la modalitat on-line per causa de força major o deficiències imputables a tercers.
7. El comprador pagarà el preu d'adjudicació més un increment del 18%, IVA inclòs (DIVUIT per cent) en concepte de despeses de subhasta. En aquells casos en què els lots adquirits hagin de sortir de territori espanyol, tret d'aquelles excepcions previstes a la Llei, hauran de tramitar-se, prèviament a la seva expedició, els permisos d'exportació pertinents. Si la destinació fos un territori situat dins la Unió Europea no es liquidaran taxes d'exportació i les despeses de gestió administrativa i duanera aniran per compte d'AUREO & CALICO. Si pel contrari, la destinació fos un tercer país, les preceptives taxes d'exportació hauran de ser assumides pel comprador, sent a càrrec d'AUREO & CALICO les despeses de gestió administrativa i duanera. En cap cas s'expediran els enviaments fins que no es disposi dels esmentats permisos d'exportació.
8. Les despeses d'assegurança i enviament aniran sempre a càrrec del comprador.
9. AUREO & CALICO garanteix l'autenticitat de tots els lots que figuren en aquest catàleg, excepte indicació en contra.
10. En cap cas s'admetran devolucions dels lots adquirits a la sala o que hagin sigut examinats prèviament pel comprador. En cas de lots adquirits mitjançant ordres escrites les devolucions hauran de realitzar-se en un termini màxim de 8 dies, a comptar des de la data de recepció, i sempre que hi hagi causa degudament raonada i justificada. En cap cas s'admetran devolucions de lots de conjunt.
11. La diferència d'opinió sobre l'autenticitat o l'estat de conservació d'una moneda o bitllet per part d'una tercera empresa certificadora i encapsuladora (*slabbing company*) no serà causa justificada per a la seva devolució.
12. AUREO & CALICO podrà, sota el seu criteri, rebutjar qualsevol ordre de compra.
13. Tot comprador que no sigui client habitual d'AUREO & CALICO haurà d'aportar referències comercials i garanties econòmiques suficients per a que siguin admeses les seves ofertes.
14. Els lots romandran com a propietat del venedor fins que el pagament no s'hagi realitzat en la seva totalitat.
15. En cas de litigi derivat de la subhasta o de la interpretació de les condicions queda establert que les parts se sotmetran als Tribunals i jutjats de la ciutat de Barcelona.
16. El text que obliga a les parts implicades a la subhasta és el publicat en català o espanyol, quedant les altres versions sotmeses als originals en català o espanyol.
17. La participació a la subhasta implica l'acceptació absoluta de les presents condicions.
18. Subhasta organitzada de conformitat amb les regles de la AINP.

ABREVIATURES I SIGNES EMPRATS

FDC	Flor d'Encuny	MBC-	Menys que molt ben conservada
S/C	Sense circular	BC+	Més que ben conservada
S/C-	Quasi sense circular	BC	Ben conservada
EBC+	Més que extraordinàriament ben conservada	BC-	Menys que ben conservada
EBC	Extraordinàriament ben conservada	RC	Conservació normal de peça molt circulada
EBC-	Menys que extraordinàriament ben conservada	MC	Mal conservada
MBC+	Més que molt ben conservada	s/d	Data sense determinar
MBC	Molt ben conservada		
()	Tota xifra o lletra que aparegui entre parèntesi o no s'aprecia, o s'aprecia amb dificultat. Si es tracta de la conservació és la que correspondria a la peça considerant les circumstàncies o característiques de la seva encunyació		

CONDICIONES DE LA SUBASTA

1. Los precios de salida y adjudicación serán en €uros.
2. No se aceptan órdenes a precios inferiores a los de salida.
3. Las ventas se realizan al contado, por tarjeta de crédito o transferencia bancaria y su pago será exclusivamente en €uros.
4. AUREO & CALICO se reserva la facultad de alterar el orden de los lotes en subasta, agruparlos o dividirlos bajo su criterio, así como de retirar cualquier lote.
5. Los lotes se adjudicarán al mejor postor. En el caso de órdenes recibidas por correo, fax, Internet o e-mail, prevalecerá, en el caso de ofertas por idéntico importe, la recibida en primer lugar.
6. AUREO & CALICO no se hará responsable de la interrupción de la modalidad on-line por causa de fuerza mayor o deficiencias imputables a terceros.
7. El comprador pagará el precio de adjudicación más un incremento del 18%, IVA incluido (DIECIOCHO por ciento) en concepto de gastos de subasta. En aquellos casos en que los lotes adquiridos deban salir del territorio español, salvo en las excepciones previstas por la Ley, deberán, previamente a su expedición, tramitarse los permisos de exportación pertinentes. Si el destino fueran territorios situados dentro de la Unión Europea no se liquidarán tasas de exportación y los gastos de gestión administrativa y aduanera correrán por cuenta de AUREO & CALICO. Si por el contrario, el destino fueran terceros países, las preceptivas tasas de exportación deberán ser asumidas por el comprador, siendo por cuenta de AUREO & CALICO los gastos de gestión administrativa y aduanera. En ningún caso serán expedidos los envíos hasta que no se disponga de los mencionados permisos de exportación.
8. Los gastos de seguro y envío irán siempre a cargo del comprador.
9. AUREO & CALICO garantiza la autenticidad de todos los lotes que figuran en este catálogo, salvo indicación en contra.
10. En ningún caso se admitirán devoluciones de los lotes adquiridos en sala o que hayan sido examinados previamente por el comprador. En el caso de lotes adquiridos mediante órdenes escritas las devoluciones deberán realizarse en un plazo máximo de 8 días, a partir de la fecha de su recepción, y siempre que exista causa debidamente razonada y justificada. En ningún caso se admitirán devoluciones de lotes de conjunto.
11. La diferencia de opinión sobre la autenticidad o el estado de conservación de una moneda o billete por parte de una tercera empresa certificadora o encapsuladora (*slabbing company*) no será causa justificada para su devolución.
12. AUREO & CALICO podrá, bajo su criterio, rechazar cualquier orden de compra.
13. Todo comprador que no sea cliente habitual de AUREO & CALICO deberá aportar referencias comerciales y garantías económicas suficientes para que sus pujas sean admitidas.
14. Los lotes permanecerán como propiedad del vendedor hasta que el pago se haya realizado en su totalidad.
15. En caso de litigio derivado de la subasta o de la interpretación de las condiciones queda establecido que las partes se someterán a los Tribunales y juzgados de la ciudad de Barcelona.
16. El texto que obliga a las partes implicadas en la subasta es el publicado en catalán o español, quedando las otras versiones sometidas a los originales en catalán o español.
17. La participación en la subasta implica la aceptación absoluta de las presentes condiciones.
18. Subasta organizada de acuerdo con las reglas de la AINP.

ABREVIATURAS Y SIGNOS EMPLEADOS

FDC	Flor de cuño	MBC-	Menos que muy bien conservada
S/C	Sin circular	BC+	Más que bien conservada
S/C-	Casi sin circular	BC	Bien conservada
EBC+	Más que extraordinariamente bien conservada	BC-	Menos que bien conservada
EBC	Extraordinariamente bien conservada	RC	Conservación normal de pieza muy circulada
EBC-	Menos que extraordinariamente bien conservada	MC	Mal conservada
MBC+	Más que muy bien conservada	s/d	Fecha sin determinar
MBC	Muy bien conservada		

- () Toda cifra o letra que aparezca entre paréntesis o no se aprecia, o se aprecia con dificultad. Si se trata de la conservación es la letra que correspondería a la pieza considerando las circunstancias o características de su acuñación.

AUCTION TERMS & CONDITIONS

1. The starting and hammer prices will be in Euros.
2. Bids below starting price cannot be considered.
3. Sales will be paid cash, credit card or bank transfer in EURO currency only.
4. AUREO & CALICO are entitled to depart from the order of the numbers in the catalogue, to gather or divide any lot, and to withdraw them according to its own criteria.
5. Lots will be adjudicated to the highest bidder. Bidsheets in writing received by post, fax, Internet or e-mail for the same amount will entered in the order in which they were received.
6. AUREO & CALICO will not assume responsibility in case of failure or break-down of the on-line mode due to outside forces or third parties.
7. The sale price will be increased with an additional auction fee of 18%, VAT included (eighteen per cent). In the cases in which the acquired lots have to be sent outside Spain, except as otherwise provided by law, the buyer should bear in mind an exportation license, which will be required before their issuance. If the shipping destination is within the European Union, there is no need to pay export taxes, the administrative and customs management expenses will be paid by AUREO & CALICÓ. If, on the contrary, the destination is the third country, the export taxes must be paid by the buyer, with AUREO & CALICÓ being responsible for the administrative and customs management expenses. In no case will shipments be dispatched until the buyer has an exportation license.
8. Any insurance and shipping charges will always be paid by the buyer.
9. The authenticity of the lots included in this catalogue is guarantee by AUREO & CALICO, unless otherwise stated.
10. Return of lots purchased in the auction room, or previously inspected by the buyer, are not allowed under any circumstances. Returns of lots purchased by mail bidsheet will be allowed within a maximum of eight days from receipt, only if a justified or reasonable cause exists. Returns of group lots are not allowed under any circumstance.
11. A difference of opinion on the authenticity or condition of a coin or banknote by a third-party coin grading and encapsulating company (slabbing company) will not be justified cause for its return.
12. AUREO & CALICO can refuse any purchase order received based on its own criteria.
13. Non regular customers must provide AUREO & CALICO with financial proof of solvency prior to the sale in order for their bids to be accepted.
14. Lots will remain as seller's property until they are paid for.
15. In the event of any dispute arising from this auction, or the interpretation of these terms and conditions, it will fall under the jurisdiction of the tribunals of Barcelona.
16. These conditions are available in a several languages, being the Catalan or the Spanish version definitive in the event of any disputes.
17. Participation in the auction implies the full compliance and acceptance of these auction terms and conditions.
18. Auction Sale conducted according to the IAPN rules.

ABBREVIATIONS AND SIGNS USED

FDC	FDC	MBC-	Almost very fine
S/C	Uncirculated or mint state	BC+	Very good
S/C-	Almost uncirculated	BC	Good
EBC+	Choice extremely fine	BC-	Almost good
EBC	Extremely fine	RC	Regular (but identifiable)
EBC-	Almost extremely fine	MC	Poor
MBC+	Choice very fine	s/d	Without date
MBC	Very fine		

- () Any digits or signs within this symbol mean that is poorly or not readable. Grading contained within this symbol means that the grade would be correct, for the piece in question, if not for the anomalies present, such as a coining defect or unusual damage.

AUKTIONSBEDINGUNGEN UND -VORAUSSETZUNGEN

1. Der Start- und Zuschlagspreis wird in € angegeben.
2. Gebote unter dem Startpreis können nicht berücksichtigt werden.
3. Einkäufe werden nur bar, per Kreditkarte oder per Banküberweisung in €- Währung bezahlt.
4. AUREO & CALICO ist berechtigt, von der Reihenfolge der Nummerierung im Katalog abzuweichen, Sammellose zu erstellen oder aufzuteilen und Lose aufgrund eigener Kriterien zurückzuziehen.
5. Die Lose werden dem höchsten Bieter zugesprochen. Geschriebene Gebotszettel die per Post, Fax, online oder per e-mail eingereicht werden, die das gleiche Gebot beinhalten werden nach Einsendedaten der Reihe nach behandelt.
6. AUREO & CALICO wird keine Verantwortung dafür übernehmen, falls der online-Modus - verursacht durch äußere Begebenheiten oder der Einwirkung Dritter - während der Auktion abbricht.
7. Der Zuschlagspreis ist verbunden mit einer zusätzlichen Gebühr von 18% (achtzehn Prozent). Die Mehrwertsteuer und die Ausführsteuer sind inbegriffen.
8. Alle Versicherungen und Versandgebühren gehen zu Lasten des Käufers.
9. Die Echtheit der Lose in diesem Katalog werden von AUREO & CALICO garantiert, sofern es nicht anders angegeben ist.
10. Die Rückgabe von gekauften Losen im Auktionssaal oder die vom Käufer vorab besichtigt wurden ist unter keinerlei Umständen erlaubt. Die Rückgabe von gekauften Losen per maibid-Zettel ist innerhalb von acht Tagen nach Erhalt der Ware möglich. Jedoch nur, wenn ein gerechtfertigter oder glaubwürdiger Grund existiert. Die Rückgabe von Großlosen ist unter keinen Umständen erlaubt.
11. Eine Meinungsverschiedenheit über die Echtheit oder den Zustand einer Münze oder Banknote durch einen Drittanbieter, der Münzen einstuft und verkapselt (Slabbing-Unternehmen), ist kein gerechtfertigter Grund für die Rückgabe.
12. AUREO & CALICO können basierend auf ihren eigenen Kriterien jedes Kaufgebot zurückweisen.
13. Unbekannte Kunden müssen vor dem Kauf AUREO & CALICO eine finanzielle Sicherheit ihrer Zahlungsfähigkeit nachweisen bevor ihre Gebote akzeptiert werden können.
14. Die Lose bleiben im Besitz des Verkäufers bis sie bezahlt sind.
15. Im Falle eines Streits verursacht durch diese Auktion oder über die Auslegung dieser Auktionsbedingungen und -voraussetzungen, ist der Gerichtsstand Barcelona dafür zuständig.
16. Diese Bedingungen sind in verschiedenen Sprachen verfügbar, wobei die katalanische oder die spanische Version im Falle eines Streites immer die endgültige Version sein wird.
17. Die Teilnahme an der Auktion beinhaltet das vollständige Einverständnis und die Einwilligung in die Auktionbedingungen und -voraussetzungen.
18. Der Auktionsverkauf wird nach den IAPN Vorschriften durchgeführt.

ABKÜRZUNGEN UND ZEICHEN

FDC	<i>Polierte Platte</i>	MBC-	<i>f ast sehr schön</i>
S/C	<i>Stempelglanz, prägefrisch</i>	BC+	<i>besser als schön</i>
S/C-	<i>fast Stempelglanz</i>	BC	<i>schön</i>
EBC+	<i>besser als vorzüglich</i>	BC-	<i>fast schön</i>
EBC	<i>vorzüglich</i>	RC	<i>gering erhalten (aber identifizierbar)</i>
EBC-	<i>fast vorzüglich</i>	MC	<i>schlecht erhalten</i>
MBC+	<i>besser als sehr schön</i>	s/d	<i>ohne Datierung</i>
MBC	<i>sehr schön</i>		

() Alle Hinweise oder Zeichen in Klammer bedeutet eine schlechtere Erhaltung oder Unlesbarkeit. Die Erhaltungseinstufung zusammen mit diesem Symbol bedeutet, dass die Einschätzung für das besagte Stück richtig ist, aber nicht für die vorliegenden Abweichungen, wie ein Prägefehler oder eine unübliche Beschädigung.

CONDITIONS DE LA VENTE

1. Les prix de départ et d'adjudication sont en Euros.
2. Les offres au-dessous du prix initial ne seront pas acceptées.
3. Les paiements seront au comptant (en espèces, carte de crédit ou virement) et seulement en Euros.
4. AUREO & CALICO est autorisé à s'écarter de l'ordre prévu dans le catalogue, de les grouper ou les diviser, et d'en retirer à son critère.
5. L'adjudication sera faite au plus offrant. Quant aux ordres reçus par poste, fax, internet ou e-mail, dans le cas où il y aurait des offres identiques, la première arrivée prévaudra.
6. AUREO & CALICO ne se fait pas responsable de l'interruption de la modalité on-line pour cause de force majeure ou de toutes autres causes.
7. L'acheteur paiera le prix de l'adjudication augmenté du 18% (DIX-HUIT pour cent), y compris VAT. Les FRAIS D'EXPORTATION vers des pays autres que l'Union Européenne seront aussi à la charge de l'acheteur, lorsque la législation en vigueur l'exigera. Les frais de gestion administrative des licences d'exportation et douanière seront à la charge d'AUREO & CALICO.
8. Les frais d'assurance et expédition seront toujours à la charge de l'acheteur.
9. AUREO & CALICO garantit l'authenticité de tous les lots figurant dans ce catalogue, sauf indication contraire.
10. Le retour des lots acquis en salle ou préalablement examinés par l'acheteur ne sera accepté en aucun cas. Le retour des lots acquis par ordre écrit devra se réaliser dans les 8 jours suivant la date de réception, et seulement pour cause justifiée. Le retour de lots de plusieurs monnaies ne sera accepté en aucun cas.
11. Une divergence d'opinion sur l'authenticité ou l'état de conservation d'une pièce par une société tierce de certification et capsulage des pièces (entreprise de slabbing) ne sera pas un motif justifié pour son retour.
12. AUREO & CALICO se réserve le droit de refuser une offre quelconque sous sa seule décision.
13. Tout enchérisseur qui ne soit pas client habituel d'AUREO & CALICO doit fournir des références commerciales afin que son ordre soit admis.
14. Les lots resteront propriété du vendeur jusqu'au paiement intégral.
15. Tout litige dérivant de la vente ou de l'interprétation de ces conditions sera soumis à la juridiction des Tribunaux de la ville de Barcelona.
16. Ces conditions se trouvent aussi en plusieurs langues outre le français. La version de référence est celle en espagnol ou en catalan.
17. La participation à la vente aux enchères implique l'acceptation des présentes conditions.
18. Vente publique organisée en conformité avec les règles de l'AINP.

ABRÉVIATIONS ET SYMBOLES UTILISÉS

FDC	Fleur de Coin	MBC-	presque TTB (Très Très Beau)
SIC	SPL (splendide)	BC+	TB (Très Beau)
S/C-	presque SPL (Splendide)	BC	B (Beau)
EBC+	mieux que SUP (Superbe)	BC-	assez Beau
EBC	SUP (Superbe)	RC	normale après circulation intense
EBC-	presque SUP (Superbe)	MC	mauvaise conservation
MBC+	mieux que TTB (Très Très Beau)	s/d	sans millésime
MBC	TTB (Très Très Beau)		
()	Lorsqu'un chiffre ou une lettre se trouve entre parenthèse, c'est que leur lecture est difficile. Lorsque l'état de conservation se trouve entre parenthèse, c'est le degré que la pièce mériterait en considérant les circonstances ou les caractéristiques de sa frappe.		

УСЛОВИЯ АУКЦИОНА

1. Начальная цена и торги производятся в евро.
2. Не принимаются ставки меньше начальной цены.
3. Покупка производится наличными и оплачивается в евро.
4. AUREO & CALICO ([view English version](#))
5. Участнику аукциона, предложившего наивысшую цену, присваивается лот. В случае заказов, полученных посредством почты, факса, интернета или электронной почты, тот заказ, в случае если размер предлагаемой суммы является равнозначным, который был получен первым, имеет преимущество.
6. AUREO & CALICO не несет ответственность за сбой *on line* версии, вследствие форс-мажорных обстоятельств или из-за ошибки третьих лиц.
7. Покупатель оплачивает стоимость лота плюс 18% (восемнадцать процентов) на затраты аукциона (НДС/налоги на экспорт включены).
8. Покупатель берет на себя расходы за страхование и транспортировку.
9. AUREO & CALICO гарантирует подлинность всех лотов, предоставленных в каталоге, если не указано иное.
10. Ни при каких условиях не принимается возврат приобретенных в зале лотов или лотов, предварительно осмотренных покупателем. Если приобретенный лот был получен на основании письменного заказа, его возврат должен быть произведен максимум в течение 8 дней от даты получения, также должна быть указана, подтвержденная доказательствами причина. Ни в коем случае не принимается возврат комплексных лотов.
11. ([view English version](#))
12. AUREO & CALICO имеет право отклонить поручение на покупку на свое усмотрение.
13. Все покупатели, не являющиеся постоянными клиентами AUREO & CALICO, должны предоставить коммерческие рекомендации, а также экономические гарантии для того, чтобы их заявки были приняты.
14. Лоты остаются собственностью продавца до тех пор, пока не будет выплачена вся сумма.
15. В случае судебной тяжбы связанной с аукционом или трактовкой условий аукциона устанавливается, что стороны обратятся в суд города Барселоны.
16. Испанский вариант правил аукциона с вложенным английским переводом является основополагающим для участников аукциона.
17. Участие в аукционе подразумевает безоговорочное принятие настоящих условий.
18. ([view English version](#))

ПРИМЕНЕННЫЕ ЗНАКИ И АББРЕВИАТУРА

FDC	<i>FDC</i>	MBC-	<i>Almost very fine</i>
S/C	<i>Uncirculated or mint state</i>	BC+	<i>Very good</i>
S/C-	<i>Almost uncirculated</i>	BC	<i>Good</i>
EBC+	<i>Choice extremely fine</i>	BC-	<i>Almost good</i>
EBC	<i>Extremely fine</i>	RC	<i>Regular (but identifiable)</i>
EBC-	<i>Almost extremely fine</i>	MC	<i>Poor</i>
MBC+	<i>Choice very fine</i>	s/d	<i>Без срока</i>
MBC	<i>Very fine</i>		

- () Каждая цифра или буква в скобках, либо не распознаваемая, либо тяжело распознаваемая. Если речь идет, об оценке лота, учитываются условия и характеристика чеканки.



AUREO
&
Calicó



Redactado por TERESA SISÓ y EDUARD DOMINGO
LICENCIADOS EN HISTORIA Y NUMISMÁTICOS PROFESIONALES

y LLUÍS LALANA
NUMISMÁTICO PROFESIONAL

COLABORACIÓN

Xavier Calicó

FOTOSTUDIO



LÜBKE & WIEDEMANN
BENJAMIN SEIFERT
Leonberg (Alemania)

ASESORAMIENTO FISCAL



DANIEL REY

EQUIPO TÉCNICO:

Ibai ABAD
Montserrat BERDÚN
Alberto BERNALDO
Ramón BERNALDO
Marisa CANALES
David DE SAINT-GERMAIN
Raúl ESTEBAN
Berta MENINO
Daniel MEZQUITA
Olaya MEZQUITA
Òscar PERETÓ
David RAYA
Mercedes ROMERO
Omar SANCHO



**U.S. MEXICAN
NUMISMATIC
ASSOCIATION**



AMERICAN
NUMISMATIC
ASSOCIATION

Subasta organizada de acuerdo con las reglas de la AINP
Auction sale conducted according to the IPN rules
Vente publique organisée en conformité avec les règles de l'AINP

TEXTOS EN INGLÉS
disponibles en
la página web



AUREO
&
Calicó

SUBASTA PÚBLICA ON-LINE
ON-LINE AUCTION

Martes, 17 de octubre de 2023
Tuesday, October 17th, 2023

SUBASTA ONLINE

11 horas / 11 am

Miércoles, 18 de octubre de 2023
Wednesday, October 18th, 2023

MONEDA CLÁSICA

16 horas / 4 pm

Jueves, 19 de octubre de 2023
Thursday, October 19th, 2023

SUBASTA EN SALA

11 y 16 horas / 11 am and 4 pm

PUJE EN DIRECTO

www.aureo.com

BID ONLINE

EXAMEN DE LOS LOTES

A partir del 9 de octubre
(12 de octubre festivo)

Lunes - Jueves: 9:30 - 13:30 / 16 - 19 h.
Viernes: 9:30 - 13:30 / 16 - 18:30 h.

Las órdenes se aceptarán hasta el miércoles 18 de octubre a las 9h. Para participar telefónicamente durante la subasta debe comunicarlo antes del martes 17 de octubre

LOTS VIEWING

Beginning October 9th
(October 12th is a holiday)

Monday - Thursday: 9:30 - 1:30 / 4 - 7 pm.
Friday: 9:30 - 1:30 / 4 - 6:30 pm.

Phone and mail bids accepted until Wednesday October 18th at 9 am. If you wish to participate by phone you must advise us prior to Tuesday October 17th

También puede encontrarlos en:

You can also find us:

 **NumisBids**
The Online Portal for Coin Auctions

 **bid inside**
Auction Software

biddr

NUMIS24

Miércoles, 18 de octubre de 2023

ÍNDICE

Páginas	Lotes	
		Monedas griegas
109	1-72	Grecia - Helenismo
116	73-104	Imperio macedonio
120	105-106	Reino de Tracia
120	107-115	Imperio seléucida
121	116	Reino de Pérgamo
122	117-118	Reino de Bitinia
122	119-123	Imperio parto
122	124-133	Reinos de Bactria e Indogriegos
124	134-136	Egipto ptolemaico
124	137-138	Reino escita del Paquistán
		República romana
124	139-142	Sistema didracma
125	143-442	Sistema denario
147	451-500	Colección de Áureos



AUREO
&
Calicó

Plaza del Ángel, 2 - 08002 BARCELONA
Telf. 933 105 512 - Fax 933 102 756s
subastas@aureocalico.com
www.aureo.com

No escriba en este recuadro, por favor
Do not write in this space, please

HOJA DE OFERTA Nº	Nº DE CLIENTE
-------------------	---------------

18 y 19 DE OCTUBRE DE 2023

Ruego sean aceptadas las siguientes ofertas
Please bid on my behalf on the following lots

Anticipe sus ofertas por **TELÉFONO, WEB, FAX o E-MAIL**
TAMBIÉN EN NUMISBIDS, BIDDR, BIDINSIDE Y NUMIS24

D/Dª NIF Fecha
e-mail
Calle Firma
CP Ciudad
País Telf.

Inscrita en el Registro Mercantil de Barcelona. Tomo 10.433, Libro 9.460, Sección 2ª, Folio 84, nº 123.444, Insc. 2ª. NIF B-58623158

LOTE Nº	OFERTA (sin 18%)
.....
.....
.....
.....
.....
.....
.....
.....
.....
.....
.....
.....
.....
.....
.....
.....
.....
.....
.....
.....
.....
.....
.....
.....
.....

LOTE Nº	OFERTA (sin 18%)
.....
.....
.....
.....
.....
.....
.....
.....
.....
.....
.....
.....
.....
.....
.....
.....
.....
.....
.....
.....
.....
.....
.....
.....
.....

LOTE Nº	OFERTA (sin 18%)
.....
.....
.....
.....
.....
.....
.....
.....
.....
.....
.....
.....
.....
.....
.....
.....
.....
.....
.....
.....
.....
.....
.....
.....
.....

En cumplimiento de la Ley Orgánica 15/1999 de Protección de Datos personales, le informamos que sus datos personales formarán parte de un fichero legalizado de ÁUREO & CALICÓ, S.L. ubicado en la Plaza del Ángel, 2, 08002 Barcelona, cuya finalidad es la de ponernos en contacto con usted para informarle acerca de los productos y servicios ofrecidos por la empresa. Tiene derecho de acceso, rectificación, cancelación y oposición mediante escrito dirigido al Responsable del Fichero.
Following the Constitutional Law 15/1999 about the Protection of Personal Details, we inform you that your personal details will be included in a legalized file property of AUREO & CALICO, S.L. which offices in Plaza del Angel, 2, 08002 Barcelona, with the only purpose to contact you to inform you of the products and services/availabilities offered by AUREO & CALICO, S.L. You have the right to access, to rectify, to cancel and to deny the use of your personal details by sending a written request to the Responsible of the File.

**LOS PAGOS DE LAS FACTURAS PUEDEN REALIZARSE:
INVOICES MAY BE PAID BY MEANS OF:**

TALÓN NOMINATIVO:
(sólo nacional / inside Spain only)

ÁUREO & CALICÓ, S.L.
Plaza del Ángel, 2
08002 BARCELONA
B-58623158

**TRANSFERENCIA A:
WIRE TRANSFER TO:**



SANTANDER / BANESTO
Avda. Francesc Cambó, 15
08003 BARCELONA

IBAN: ES06 0030 2011 2400 0084 2271
BIC-SWIFT: ESPC ESMXXX



BBVA
Avda. Diagonal, 662-664
08034 BARCELONA

IBAN: ES82 0182 3247 2102 0801 2654
BIC-SWIFT: BBVA ESMM XXX



SABADELL ATLÁNTICO
Via Laietana, 47
08003 BARCELONA

IBAN: ES31 0081 0057 3700 0156 8162
BIC-SWIFT: BSAB ESBB XXX



LA CAIXA
Ciutat, 1
08002 BARCELONA

IBAN: ES77 2100 3000 1622 0180 3891

TARJETA DE CRÉDITO / CREDIT CARD:



BIZUM:



En cualquiera de los casos es imprescindible indicar el
N^a FACTURA o NOMBRE que figura en la factura

*Whatever the option selected, please indicate either the
invoice number or the name in which the invoice was made*

Nuestra firma **NO ACEPTA**
como forma de pago



Our firm **DOES NOT ACCEPT**
as a payment form

MONEDAS GRIEGAS

GRECIA - HELENISMO



- 1 (s. IV-III a.C.). Galia. Massalia. Óbolo. (S. 72). Anv.: Cabeza de Apolo a izquierda. Rev.: Rueda de cuatro radios, M - A en dos espacios sucesivos. 0,63 g. **MBC**. Est. 40
Ex ANE 07/05/1991, nº 40. **25.-**



- 2 (540-510 a.C.). Italia. Metaponto. Nomoi o tridracma. (S. 235 var) (CNG. I, 1027). Anv.: Espiga entre ME - TA (retrógrada). Rev.: Espiga incusa. Contramarca en anverso. Bella. 8,17 g. **EBC-**. Est. 2.500
Ex ANE 07/05/1991, nº 41. **1.500.-**



- 3 (480-430 a.C.). Italia. Krotón. Tridracma. (S. 256) (CNG. I, 1449). Anv.: Φ PO (retrógrada). Trípode con patas de león, a izquierda grulla. Rev.: Trípode incuso. 7,54 g. **MBC/MBC+**. Est. 250
Ex Áureo 20/03/1991, nº 1. **150.-**

- 4 (281-278 a.C.). Italia. Heracleia. Estátera. (S. 391 var) (CNG. I, 990). Anv.: (ΦΗΡΑΚΛΗΙΩ)N. Cabeza de Pallas con yelmo corintio ornado de Escila, detrás E. Rev.: Heracles en pie de frente, sosteniendo la clava, arco y la piel de león; a izquierda lechuga parada y APIΣ. Bella. 7,70 g. **EBC-**. Est. 300
Ex Arriols 01/04/1993, nº 19. **200.-**

- 5 (330-290 a.C.). Italia. Metaponto. Estátera. (S. falta) (CNG. I, 1063). Anv.: Cabeza de Demeter a izquierda coronada de espigas, con arracada de triple pendiente. Rev.: Espiga, a derecha (M)ETA, a izquierda tenazas y (AΘ)A. 7,74 g. **MBC**. Est. 300 **200.-**



- 6 (330-290 a.C.). Italia. Metaponto. Estátera. (S. 416) (CNG. I, 1063). Anv.: Cabeza de Demeter, coronada de espigas, con arracada de triple pendiente; bajo el mentón ΔA(I). Rev.: Espiga, a izquierda META, a derecha arado y MA(X). Atractiva. 7,71 g. **MBC+**. Est. 350 **200.-**

- 7 (480-470 a.C.). Sicilia. Himera. Didracma. (S. 718) (CNG. II, 438). Anv.: HIMERA. Gallo a izquierda. Rev.: Cangrejo. 8,33 g. **MBC/MBC+**. Est. 450 **300.-**

- 8 (330-305 a.C.). Sicilia. Lilybaion. Tetradracma. (S. 775 var, de Kefaloidion) (CNG. II, 741). Anv.: Auriga conduciendo cuadriga al galope, encima Victoria coronándolo; en exergo leyenda fuera de cospel. Rev.: Cabeza de Aretusa rodeada de tres delfines. Atractiva. 17,25 g. **EBC-/MBC+**. Est. 700 **400.-**



- 9 (320-300 a.C.). Sicilia. Entella. Tetradracma. (S. 6434 var, de Cartago) (CNG. II, 289). Anv.: Cabeza de Aretusa a izquierda rodeada de cuatro delfines. Rev.: Cabeza de caballo a izquierda, detrás palmera, debajo (ϣ). Buen ejemplar. 17,19 g. **MBC+**. Est. 800 **500.-**



- 10 (300-289 a.C.). Sicilia. Entella. Tetradracma. (S. 6436, de Cartago) (CNG. II, 293). Anv.: Cabeza de Melkart joven con la piel de león. Rev.: Cabeza de caballo a izquierda, detrás palmera, debajo (𐤍)𐤓𐤁𐤕𐤓𐤕𐤓𐤕𐤓𐤕. Atractiva. 16,67 g. **MBC+**. Est. 500

350.-



- 11 (450-440 a.C.). Sicilia. Gela. Tetradracma. (S. 792) (CNG. II, 343). Anv.: Auriga conduciendo biga al paso, encima Victoria volando corona los caballos; en exergo motivo vegetal. Rev.: $\text{K}\epsilon\lambda\lambda\alpha(\Sigma)$. Prótomo de toro androcéfalo embistiendo. Rara. 17,18 g. **MBC**. Est. 900

600.-



- 12 (455-430 a.C.). Sicilia. Leontini. Litra. (S. 836) (CNG. II, 690). Anv.: Cabeza laureada de Apolo. Rev.: LE / ON. Grano de cebada. Bella pátina. 0,74 g. **MBC+**. Est. 200

125.-

- 13 (405-402 a.C.). Sicilia. Leontini. Tetradracma. (S. 838 var) (CNG. II, 677). Anv.: Cabeza laureada de Apolo. Rev.: $\text{A}\epsilon\text{O}\text{N}\text{T}\text{I}\text{N}\text{O}\text{N}$. Cabeza de león con las fauces abiertas, alrededor cuatro granos de cebada. 17,11 g. **MBC**. Est. 700

400.-



- 14 (450-446 a.C.). Sicilia. Messana. Tetradracma. (S. 843 var) (CNG. II, 782). Anv.: Biga de mulas al paso conducida por un auriga sentado, encima Victoria coronándolas; en exergo hoja de laurel. Rev.: MESSA / $\text{I}\text{I}\text{O}\text{I}$. Liebre saltando. 17,20 g. **MBC+MBC**. Est. 700

400.-

- 15 (450-440 a.C.). Sicilia. Siracusa. Tetradracma. (S. 923) (CNG. II, 1312). Anv.: Auriga conduciendo biga al paso, encima Victoria coronándolo; en exergo Keto. Rev.: $\text{S}\text{Y}\text{P}\text{A}\text{K}\text{O}\text{S}\text{I}\text{O}\text{N}$. Cabeza diademada de Aretusa rodeada de cuatro delfines. 16,87 g. **MBC**. Est. 500

300.-

- 16 (420-415 a.C.). Sicilia. Siracusa. Tetradracma. (S. 931 var) (CNG. II, 1322). Anv.: Auriga conduciendo biga al paso, encima Victoria coronándolo. Rev.: $\text{S}\text{Y}\text{P}\text{A}\text{K}\text{O}\text{S}\text{I}\text{O}\text{N}$. Cabeza de Aretusa tocada con sakkos rodeada de cuatro delfines. 17,06 g. **MBC**. Est. 450

300.-



- 17 Hierón II (275-215 a.C.). Sicilia. Siracusa. 16 litras. (S. 989 var) (CNG. II, 1556). Anv.: Cabeza velada y diademada de Filistia a izquierda, detrás estrella. Rev.: $\text{B}\text{A}\text{S}\text{I}\text{L}\text{I}\text{S}\text{S}\text{A}\text{S} / \text{P}\text{H}\text{I}\text{L}\text{I}\text{S}\text{T}\text{I}\text{D}\text{O}\text{S}$. Victoria en cuadriga al paso, delante K; en campo estrella. Bella. 13,55 g. **EBC-**. Est. 1.500

800.-



- 18 (167/158-149 a.C.). Macedonia. Anfípolis. Tetradracma. (S. 1386 var) (CNG. III, 1103). Anv.: Escudo macedonio; en el centro busto de Artemisa Tauropolos con arco y carcaj al hombro. Rev.: ΜΑΚΕΔΟΝΩΝ / ΠΡΩΤΗΣ. Clava tumbada, encima \mathcal{R} ; todo en corona de roble; a izquierda rayo. 16,52 g. **MBC**. Est. 175 **125.-**
- 19 (hacia 350 a.C.). Liga Calcídica. Tetradracma. (S. 1424 var) (CNG. III, 500). Anv.: Cabeza laureada de Apolo a izquierda. Rev.: Cítara, alrededor (X)Α(Λ) / ΚΙΔ / ΕΩΝ, en exergo ΕΠΙ ΑΡΙΣΤΩΝΟΣ. Acuñada bajo Aristón. 14,47 g. **MBC+**. Est. 750 **500.-**



- 20 (93-87 a.C.). Macedonia. Tesalónica. Tetradracma. (S. 1463) (CNG. III, 1110). Anv.: ΜΑΚΕΔΟΝ(ΟΝ). Cabeza de Alejandro Magno con el cuerno de Ammón, detrás \odot . Rev.: AESILLAS / Q. Clava entre cesta de recaudador y silla de cuestor; todo en láurea. 16,92 g. **MBC+**. Est. 450 **300.-**
- 21 Patraos (335-315 a.C.). Reino de Paeonia. Tetradracma. (S. 1520) (CNG. III, 148). Anv.: Cabeza laureada de Apolo. Rev.: Leyenda no visible. Jinete alanceando a un enemigo caído. Bella. 12,99 g. **EBC**. Est. 350 **200.-**
- 22 (168-45 a.C.). Tracia. Maroneia. Tetradracma. (S. 1635) (CNG. III, 1556). Anv.: Cabeza de Dionisos joven diademada y coronada de hiedra. Rev.: ΔΙΟΝΥΣΟΥ / (ΣΩ)ΤΗΡΟΣ / (Μ)ΑΡΩΝΙΤΩΝ. Dionisos desnudo en pie a izquierda, sosteniendo racimo y dos varas; delante y detrás monogramas. 15,71 g. **MBC+**. Est. 300 **200.-**



- 23 Koson (42-29 a.C.). Tracia. Estátera de oro. (S. 1733 var) (CNG. III, 2049). Anv.: ΚΟΣΩΝ. Tres figuras togadas marchando a izquierda, la primera y la tercera con hacha al hombro, delante \mathcal{R} . Rev.: Águila a izquierda sobre cetro, con láurea en la garra. Bella. 8,48 g. **S/C-**. Est. 1.500 **900.-**



- 24 (463-411 a.C.). Islas de Tracia. Tasos. Estátera. (S. 1746) (CNG. VI, 331). Anv.: Sátiro itifálico, con la rodilla derecha hincada, cargando con una ninfa vestida. Rev.: Esquinas de un cuadrado incusas. 8,60 g. **MBC+**. Est. 500 **300.-**
- 25 (148-80 a.C.). Islas de Tracia. Tasos. Tetradracma. (S. 1759) (CNG. VI, 359). Anv.: Cabeza de Dionisos joven diademada y coronada de hiedra. Rev.: ΗΡΑΚΛΕΟΥΣ / ΣΩΤΗΡΟΣ / ΘΑΣΙΩΝ. Heracles desnudo en pie a izquierda, con la clava y la piel de león; delante \mathcal{R} . 16,35 g. **MBC-**. Est. 150 **90.-**
- 26 (525-475 a.C.). Egina. Estátera. (S. 1858 var) (CNG. VI, 433). Anv.: Tortuga. Rev.: Cuadrado incuso dividido en seis compartimientos. 9,43 g. **MBC+**. Est. 450 **300.-**



- 27 (369-360 a.C.). Tesalia. Larissa. Dracma. (S. 2122) (CNG. IV, 445). Anv.: Cabeza de la ninfa Larissa tres cuartos de frente a izquierda. Rev.: ΛΑ(PI) / ΣΑΙΩΝ. Yegua y potro parados. 5,94 g. **MBC+**. Est. 250 **150.-**
- 28 (s. I a.C.). Liga Tesalia. Doble victoriato. (S. 2232 var) (CNG. IV, 210). Anv.: Cabeza laureada de Zeus. Rev.: ΘΕΣΣΑ / ΛΩΝ. Palas Itonia blandiendo lanza y escudo, encima EYK - ΟΛΟΣ, en exergo nombre de magistrado parcialmente legible. Bella. 6,16 g. **EBC**. Est. 250 **150.-**
- 29 (hacia 250 a.C.). Liga Beocia. Dracma. (S. falta) (CNG. IV, 1174). Anv.: Cabeza de Demeter tres cuartos de frente. Rev.: ΒΟΙΩΤΩΝ. Poseidón en pie, sosteniendo delfín y tridente; delante ΔΞ y escudo beocio. 5,05 g. **MBC+**. Est. 250 **150.-**



- 30 (395-387 a.C.). Beocia. Tebas. Estátera. (S. 2389 var) (BMC. VIII, 91). Anv.: Escudo beocio. Rev.: Ánfora, en campo izquierdo Θ. Punzonada y ΤζS? en anverso. Bella. 12,40 g. **EBC-**. Est. 750 **500.-**



- 31 (338-308 a.C.). Euboia. Chalkis. Dracma. (S. 2482 var) (CNG. IV, 1463). Anv.: Cabeza de Chalkis. Rev.: ΧΑΛ. Águila volando, con serpiente en el pico; a derecha cabeza de tridente. 3,73 g. **MBC+**. Est. 150 **90.-**
- 32 (454-404 a.C.). Ática. Atenas. Tetradracma. (S. 2526) (CNG. IV, 1597). Anv.: Cabeza de Palas con yelmo ornado de hojas de olivo y volutas. Rev.: ΑΘΕ. Lechuza parada mirando de frente, encima ramita de olivo y creciente; todo en cuadrado incuso. Golpe en reverso. 17,13 g. (**EBC-**). Est. 600 **400.-**



- 33 (138/137 a.C.). Ática. Atenas. Tetradracma. (S. 2554 var) (CNG. IV, 1602). Anv.: Cabeza de Palas Partenos con yelmo ateniense de triple penacho, ornado de Pegaso. Rev.: Lechuza parada mirando de frente, sobre ánfora tumbada e inscrita Π; en campo Α - ΘΕ / ΓΛ - ΕΧΕ / ΑΥ / ΚΤ, a derecha busto de Helios; todo en corona de olivo. Bella. 16,84 g. **EBC-**. Est. 500 **300.-**
- 34 (345-307 a.C.). Corintia. Corinto. Estátera. (S. 2629 var) (CNG. IV, 1848). Anv.: Pegaso volando a izquierda, debajo ♀. Rev.: Cabeza de Palas a izquierda con yelmo corintio coronado de olivo; debajo Α - Ρ, detrás águila parada con la cabeza vuelta. 8,50 g. **MBC+**. Est. 175 **125.-**



- 35 (s. VI a.C.). Misia. Kyzicos. Hekté. (S. 3480). Anv.: Figura masculina desnuda, arrodillada a izquierda y sosteniendo atún por la cola. Rev.: Cuatripartito incuso. 2,64 g. **MBC**. Est. 500 **300.-**
- 36 (s. VI a.C.). Jonia. Mileto. 1/12 de estátera. (S. 3532 sim) (BMC. XIV, 16). Anv.: Prótomo de león con la cabeza vuelta a izquierda. Rev.: Estrella ornada, en cuadrado incuso. 1,10 g. **MBC+**. Est. 50 **30.-**



- 37 (435-370 a.C.). Ponto. Amisos. Dracma. (S. 3633 var) (CNG. VII, 229). Anv.: Cabeza de Hera a izquierda. Rev.: ΓΕΙΡ(A). Lechuga explayada de frente sobre escudo, entre símbolos poco visibles; en campo AP - ΙΣ. 5,59 g. **MBC+**. Est. 175 **125.-**
- 38 (después 133 a.C.). Misia. Pérgamo. Tetradracma cistóforo. (S. 3948 var) (BMC. XV, 98 var). Anv.: Serpiente saliendo de cista mística, todo en corona de hiedra. Rev.: Arco en su funda, entre dos serpientes enroscada; arriba ΠΑ / ρϖΥ, a izquierda ρϖΕ, a derecha bastón de Esculapio con serpiente enroscada. 11,94 g. **MBC**. Est. 100 **75.-**



- 39 (s. II a.C.). Aiolis. Kyme. Tetradracma. (S. 4183 var) (BMC. XVII, 74). Anv.: Cabeza diademada de la amazona Kyme. Rev.: ΚΥΜΑΙΩΝ. Caballo al paso, delante vaso, en exergo ΜΗΤΡΟΦΑΝΗΣ; todo en láurea. Bella. 16,73 g. **EBC-**. Est. 450 **300.-**
- 40 (s. II a.C.). Aiolis. Myrina. Tetradracma. (S. 4216 var) (BMC. XVII, 13). Anv.: Cabeza laureada de Apolo de Grynion. Rev.: ΜΥΡΙΝΑΙΩΝ. Apolo de Grynion en pie, sosteniendo pátera y rama de laurel con cintas, a sus pies el ónfalos y ánfora, detrás ΠΑ; todo en láurea. Bella. 16,33 g. **EBC**. Est. 500 Ex Áureo 27/06/1991, nº 6. **400.-**



- 41 (377-326 a.C.). Lesbos. Mytilene. Hekté. (S. 4250 var) (CNG. VI, 1026). Anv.: Cabeza laureada de Apolo, delante serpiente poco visible. Rev.: Cabeza diademada de Artemisa, en gráfila cuadrada. Golpe en reverso. 2,57 g. (**MBC+**). Est. 500 **350.-**
- 42 (412-378 a.C.). Lesbos. Mytilene. Hekté. (S. 4251 var) (CNG. VI, 999). Anv.: Cabeza de Palas con yelmo ateniense. Rev.: Cabeza diademada de Artemisa-Cibeles, en gráfila cuadrada; todo en cuadrado incuso. 2,49 g. **MBC**. Est. 450 **300.-**



- 43 (377-326 a.C.). Lesbos. Mytilene. Hekté. (S. falta) (CNG. VI, 1009). Anv.: Cabeza de Hermes con el petaso. Rev.: Pantera parada, en gráfila cuadrada; todo en cuadrado incuso. Bella. Escasa así. 2,54 g. **EBC**. Est. 900 **600.-**
- 44 (377-326 a.C.). Lesbos. Mytilene. Hekté. (S. falta) (CNG. VI, 1014). Anv.: Cabeza de Perséfone coronada de espigas. Rev.: Toro embistiendo a izquierda, en gráfila cuadrada; todo en cuadrado incuso. 2,50 g. **MBC+**. Est. 700 **400.-**



- 45 (390-330 a.C.). Jonia. Éfeso. Tetradracma. (S. 4371 var) (BMC. XIV, 27 var). Anv.: Abeja entre E - Φ. Rev.: ΑΡΙΣΤΟΣ(...). Prótomo de ciervo arrodillado vuelto a izquierda, detrás palmera con frutos. Atractiva. 14,39 g. **EBC-/MBC+**. Est. 900 **500.-**
- 46 (202-133 a.C.). Jonia. Éfeso. Dracma. (S. 4387 var) (BMC. XIV, falta). Anv.: Abeja entre E - Φ. Rev.: ΛΥΚΙΣΚΟΣ. Ciervo parado, al fondo palmera con frutos. Bella. 3,70 g. **EBC-**. Est. 300 **200.-**
- 47 (85 a.C.). Jonia. Éfeso. Tetradracma cistóforo. (S. 4394 var) (BMC. XIV, 162). Anv.: Serpiente saliendo de cista mística, todo en corona de hiedra. Rev.: Arco en su funda, entre dos serpientes enroscadas; arriba Victoria con corona; a izquierda ΜΘ (= año 49) y ΕΦΕ, a derecha antorcha. 12,53 g. **MBC**. Est. 100 **75.-**



- 48 (400-330 a.C.). Jonia. Focea. Hekté. (S. 4531 var) (BMC. XIV, 60). Anv.: Cabeza femenina diademada a izquierda, debajo foca. Rev.: Cuatripartito incuso. 2,55 g. **MBC+**. Est. 500 **350.-**
- 49 (470-450 a.C.). Jonia. Teos. Estátera. (S. 4576 var) (BMC. XIV, 3). Anv.: Grifo sentado, delante símbolo. Rev.: Cuatripartito incuso. 11,76 g. **MBC+**. Est. 500 **350.-**



- 50 (450-330 a.C.). Lidia. Dárico. (S. 4679). Anv.: El gran Rey arrodillado, con lanza y arco. Rev.: Punzonada oblonga. 8,29 g. **MBC**. Est. 1.200 **800.-**



- 51 (250-230 a.C.). Islas de Caria. Rodas. Didracma. (S. 5048 var) (CNG. VI, 1439). Anv.: Cabeza radiada de Helios tres cuartos de frente. Rev.: Rosa vista de frente con capullo, entre P - O; a izquierda Palas en pie a izquierda con aplustre, encima (ΜΝΑΣΙΜΑΧΟΣ). 6,43 g. **MBC+**. Est. 175 **125.-**
- 52 (s. I a.C.). Licia. Masicites. Dracma. (S. 5295 var) (BMC. XIX, falta). Anv.: Cabeza laureada de Apolo con arco al hombro, entre M - A. Rev.: Lira entre M - A, a izquierda rama de laurel; todo en cuadrado incuso. Pátina tornasolada. Reverso ligeramente descentrado. 1,45 g. **MBC+**. Est. 50 Ex Áureo 29/09/1992, nº 14. **30.-**
- 53 (s. III a.C.). Panfilia. Aspendos. Estátera. (S. 5399). Anv.: Dos luchadores desnudos, el de la izquierda agarra con ambas manos el brazo izquierdo de su rival; entre ambos E. Rev.: ΕΣΤΦΕΔΙΥ. Hondero, delante trisqueles y clava, entre las piernas O; todo en gráfila circular. Atractiva. 10,58 g. **MBC+**. Est. 300 **200.-**



- 54 (s. III a.C.). Panfilia. Aspendos. Estátera. (S. 5400 var) (BMC. XIX, 56 var). Anv.: Dos luchadores desnudos, el de la izquierda agarra con ambas manos el brazo izquierdo de su rival; entre ambos ΠΟ. Rev.: ΕΣΤΦΕΔΙΥΣ. Hondero, delante trisqueles; todo en cuadrado de puntos. Atractiva. 10,68 g. **MBC+**. Est. 300 **200.-**
- 55 (s. II a.C.). Panfilia. Perge. Tetradracma. (S. 5414). Anv.: Cabeza laureada de Artemisa, arco y carcaj al hombro. Rev.: ΑΡΤΕΜΙΔΟΣ / ΠΕΡΓΑΙΑΣ. Artemisa en pie a izquierda, sosteniendo láurea y cetro, a sus pies ciervo; delante I. 16,09 g. **MBC**. Est. 300 **200.-**



- 56 (s. III-II a.C.). Panfilia. Side. Tetradracma. (S. 5432 var) (BMC. XIX, 36). Anv.: Cabeza de Palas con yelmo corintio con crinera. Rev.: Victoria marchando a izquierda con corona, delante granada y ΔΕ. Bella. 16,39 g. **EBC-**. Est. 400 **300.-**
- 57 (s. II-I a.C.). Panfilia. Side. Tetradracma. (S. 5436). Anv.: Cabeza de Palas con yelmo corintio con crinera. Rev.: ΚΛΕ - ΥΧ. Victoria marchando a izquierda con corona, delante granada. Bella. 16 g. **EBC**. Est. 450 **300.-**



- 58 (440-400 a.C.). Cilicia. Kelenderis. Estátera. (S. 5529 var) (BMC. XXI, falta). Anv.: Jinete desnudo desmontando de caballo a izquierda, sosteniendo látigo; debajo monograma. Rev.: ΚΕΛ. Cabra arrodillada a izquierda, con la cabeza vuelta. 10,78 g. **MBC**. Est. 225
Ex Calicó 21/12/1994, nº 170.
- 59 (374-356 a.C.). Cilicia. Nágidos. Estátera. (S. 5585 var) (BMC. XXI, falta). Anv.: Afrodita sentada a izquierda, sacrificando con pátera sobre un altar encendido; tras ella, Eros coronándola. Rev.: ΝΑΓΙΔΕΩΙ. Dionisos en pie a izquierda, sosteniendo racimo de uvas con sarmiento y tirso; en campo ϸ. Bella. 10,62 g. **EBC-**. Est. 500
- 60 Farnabazos (379-374 a.C.). Cilicia. Tarso. Estátera. (S. 5641). Anv.: Baal de Tarso entronizado a izquierda, sosteniendo cetro; detrás ΙΗΛΥΗ. Rev.: Cabeza barbada con yelmo ateniense, delante ΣΙΖΗΓ, detrás ΗΗ. Dos golpes en canto. 10,62 g. **MBC+**. Est. 225



- 61 Mazaios (361-334 a.C.). Cilicia. Tarso. Estátera. (S. 5650 var) (BMC. XXI, falta). Anv.: Baal de Tarso entronizado a izquierda mirando de frente, con águila y cetro; delante ϩ, detrás ΗΗΥ, bajo el asiento ϣ. Rev.: León a izquierda atacando un toro caído; encima (-)ΗΥ. 10,26 g. **MBC+**. Est. 400
Ex Áureo 15/10/1996, nº 3A.
- 62 (63-62 a.C.). Siria. Laodicea ad Mare. Tetradracma. (S. 5874 var) (CNG. IX, 1398). Anv.: Busto velado y torreado de Tyche, en gráfila de collar. Rev.: ΛΑΟΔΙΚΕΩΝ / ΤΗΣ ΙΕΡΑΣ ΚΑΙ / ΑΥΤΟΝΟΜΟΥ. Zeus sentado a izquierda, sosteniendo Victoria y cetro; delante ΘΙ, bajo el trono ΠΑ, en exergo ΚΑ; todo en láurea. Bella. 15,18 g. **EBC**. Est. 600



- 63 (98-97 a.C.). Siria. Seleucia Pieria. Tetradracma. (S. 5887 var) (CNG. IX, 1382). Anv.: Busto velado y torreado de Tyche, en gráfila de collar. Rev.: ΣΕΛΕΥΚΕ(ΩΝ) / ΤΗΣ ΙΕΡΑΣ / ΚΑΙ / ΑΥΤΟΝΟΜΟΥ. Haz de rayos, con cintas, sobre trono; debajo ΒΙ, a derecha Δ; todo en láurea. 14,67 g. **MBC+**. Est. 500
- 64 (348-339 a.C.). Fenicia. Arados. Estátera. (S. 5971) (CNG. X, 35). Anv.: Cabeza barbada y laureada. Rev.: Galera, encima Ϟϣ, debajo triple línea de olas. 10,59 g. **MBC+**. Est. 250
- 65 (67/66 a.C.). Fenicia. Arados. Tetradracma. (S. 5992 var) (CNG. X, 72). Anv.: Busto velado y torreado de Tyche. Rev.: ΑΡΑΔΙΩΝ. Victoria en pie a izquierda, sosteniendo aplustre y palma; delante ΓϩΡ / Λ / ΜΖ; todo en láurea. 15 g. **MBC+**. Est. 250

JUDEA



- 66 II Revuelta (132-135 d.C.). Denario. (S.GIC. 5668). Anv.: Racimo de uvas, leyenda en hebreo alrededor. Rev.: Lira, leyenda en hebreo alrededor. Acuñada sobre un denario romano. Escasa. 3,17 g. **MBC/MBC+**. Est. 350
- 67 II Revuelta (132-135 d.C.). AE 25. (S.GIC. 5682 var) (BMC. XXVII, 49). Anv.: Pámpano, leyenda en hebreo alrededor. Rev.: Palmera, en campo ϣ - ΟΩ. Muy escasa. 10,81 g. **EBC-**. Est. 500
Ex Áureo 31/05/2006, nº 6.

ZEUGITANA



- 68 (320-310 a.C.). Cartago. Shekel de electrón. (S. 6456). Anv.: Cabeza de Tanit a izquierda coronada de espigas, con collar y arracada de triple pendiente. Rev.: Caballo parado. Atractiva. 7,29 g. **MBC+**. Est. 2.500 **1.500.-**



- 69 (310-290 a.C.). Cartago. Shekel de electrón. (S. 6462 var). Anv.: Cabeza de Tanit a izquierda coronada de espigas, con collar y arracada de triple pendiente. Rev.: Caballo parado. Buen ejemplar. 7,57 g. **MBC+**. Est. 1.800 **1.200.-**



- 70 (300-264 a.C.). Cartago. Shekel. (S. 6491). Anv.: Cabeza de Tanit a izquierda coronada de espigas, con arracada de pendiente simple. Rev.: Caballo parado con la cabeza vuelta a izquierda, al fondo palmera, delante estrella. 7,54 g. **MBC+**. Est. 500 **300.-**
Ex Áureo 20/03/1991, nº 7.

MAURITANIA



- 71 Juba II (25 a.C.-23 d.C.). Denario. (S.GIC. 5974 var) (Müller III, 25). Anv.: REX IVBA. Su cabeza diademada. Rev.: Cornucopia sobre cetro, arriba creciente. Bella. 2,90 g. **EBC-**. Est. 150 **75.-**
Ex Áureo 15/12/1992, nº 17.

- 72 (17-18 d.C.). Juba II (25 a.C.-23 d.C.). Denario. (S.GIC. 5985 var) (Müller III, 63). Anv.: REX IVBA. Su cabeza con la piel de león y clava al hombro. Rev.: Capricornio con timón y globo, encima cornucopia; debajo R. XXXXII. Bella. 2,62 g. **EBC-**. Est. 300 **200.-**

IMPERIO MACEDONIO



- 73 Filipo II (359-336 a.C.). Anfípolis. Estátera de oro. (S. 6663) (CNG. III, 847). Anv.: Cabeza laureada de Apolo. Rev.: ΦΙΛΙΠΠΟΥ. Biga al galope, conducida por un auriga con fusta; bajo los caballos cabeza de tridente. Rayita en anverso. Buen ejemplar. 8,55 g. **MBC+**. Est. 3.000 **2.000.-**



- 74 Filipo II (359-336 a.C.). Pella. Estátera de oro. (S. 6664 var) (CNG. III, 846). Anv.: Cabeza laureada de Apolo. Rev.: ΦΙΛΙΠΠΟΥ. Biga al galope, conducida por un auriga con fusta; bajo los caballos kantharos. Bella. 8,48 g. **EBC**. Est. 4.000
Ex Áureo 15/04/1997, nº 2.



- 75 Filipo II (359-336 a.C.). Anfípolis. Tetradracma. (S. 6682 var) (CNG. III, 865). Anv.: Cabeza laureada de Zeus. Rev.: (Φ)ΙΛΙΠΠΟΥ. Joven con palma, a caballo al paso; entre las patas delanteras cabeza de Jano. 14,40 g. **EBC-**. Est. 500
- 76 Filipo II (359-336 a.C.). Pella. Tetradracma. (S. 6683 var) (CNG. III, 862 var). Anv.: Cabeza laureada de Zeus. Rev.: ΦΙΛΙΠΠΟΥ. Joven con palma, a caballo al paso; debajo creciente, entre las patas delanteras Π. Golpes de cizalla. Atractiva. 13,94 g. (**EBC/EBC-**). Est. 500



- 77 Alejandro III, Magno (336-323 a.C.). Macedonia. Estátera de oro. (S. 6702 var) (MJP. 175a). Anv.: Cabeza de Palas con yelmo corintio con crinera, ornado de serpiente. Rev.: ΑΛΕΞΑΝΔΡΟΥ. Victoria en pie a izquierda, sosteniendo corona y mástil de navío; delante cabeza de tridente. Leves golpecitos en canto. 8,47 g. (**MBC+**). Est. 1.800
Ex Áureo 31/03/1992, nº 8.
- 78 Alejandro III, Magno (336-323 a.C.). Lampsacos. Estátera de oro. (S. 6702 var) (MJP. 1358a). Anv.: Cabeza de Palas con yelmo corintio con crinera, ornado de serpiente. Rev.: ΑΛΕΞΑΝΔΡ(ΟΥ). Victoria en pie a izquierda, sosteniendo corona y mástil de navío; delante prótomo de doble caballo, bajo el ala ↑. Atractiva. 8,53 g. **EBC-**. Est. 2.500
- 79 Alejandro III, Magno (336-323 a.C.). Mileto. Estátera de oro. (S. 6702 var) (MJP. 2094). Anv.: Cabeza de Palas con yelmo corintio con crinera, ornado de serpiente. Rev.: ΑΛΕΞΑΝΔΡΟΥ. Victoria en pie a izquierda, sosteniendo corona y mástil de navío; detrás doble hacha, bajo el ala espiga. Golpecito en canto. Bella. 8,05 g. (**EBC**). Est. 2.500



- 80 Alejandro III, Magno (336-323 a.C.). Citium. Estátera de oro. (S. 6702 var) (MJP. 3101). Anv.: Cabeza de Palas con yelmo corintio con crinera, ornado de serpiente. Rev.: ΑΛΕΞΑΝΔΡΟΥ. Victoria en pie a izquierda, sosteniendo corona y mástil de navío; bajo el ala ⚔. Atractiva. 8,58 g. **EBC-**. Est. 2.500
- 81 Alejandro III, Magno (336-323 a.C.). Salamis. Estátera de oro. (S. 6702 var) (MJP. 3128a). Anv.: Cabeza de Palas con yelmo corintio con crinera, ornado de serpiente. Rev.: ΑΛΕΞΑΝΔΡΟΥ. Victoria en pie a izquierda, sosteniendo corona y mástil de navío; delante águila. Leve raspadura en anverso y punzonada en canto. 8,58 g. (**EBC-**). Est. 1.500
- 82 Alejandro III, Magno (336-323 a.C.). Babilonia. Estátera de oro. (S. 6702 var) (MJP. 3748a). Anv.: Cabeza de Palas con yelmo corintio con crinera, ornado de serpiente. Rev.: (Α)ΛΕΞΑΝΔΡΟΥ / (ΒΑ)ΣΙΛΕΩΣ. Victoria en pie a izquierda, sosteniendo corona y mástil de navío; delante ΜΙ, detrás ΜΡ en láurea. Bella. 8,55 g. **EBC/EBC-**. Est. 2.500



- 83 Alejandro III, Magno (336-323 a.C.). Menfis. Estátera de oro. (S. 6702 var) (MJP. 3980). Anv.: Cabeza de Palas con yelmo corintio con crinera, ornado de serpiente. Rev.: ΑΛΕΞΑΝΔΡΟΥ. Victoria en pie a izquierda, sosteniendo corona y mástil de navío; delante ΕΥ. Bella. 8,54 g. **EBC-**. Est. 2.500



- 84 Alejandro III, Magno (336-323 a.C.). Macedonia. Estátera de oro. (S. 6703) (MJP. 163a). Anv.: Cabeza de Palas con yelmo corintio con crinera, ornado de serpiente. Rev.: ΑΛΕΞΑΝΔΡ(ΟΥ). Victoria en pie a izquierda, sosteniendo corona y mástil de navío; delante haz de rayos. Atractiva. 8,39 g. **MBC+**. Est. 2.000 **1.200.-**



- 85 Alejandro III, Magno (336-323 a.C.). Macedonia. Tetradracma. (S. 6713 var) (MJP. 78). Anv.: Cabeza de Heracles joven con la piel de león. Rev.: ΑΛΕΞΑΝΔΡΟΥ. Zeus sentado a izquierda, sosteniendo águila y cetro; delante herma. 17,08 g. **MBC+**. Est. 300 **200.-**
Ex Calicó 21/12/1994, nº 96.

- 86 Alejandro III, Magno (336-323 a.C.). Odessos. Tetradracma. (S. 6713 var) (MJP. 1180). Anv.: Cabeza de Heracles joven con la piel de león. Rev.: ΒΑΣΙΛΕΩΣ / ΑΛΕΞΑΝΔΡΟΥ. Zeus sentado a izquierda, sosteniendo águila y cetro; delante ΔΗ, bajo el trono ⌘ . Muy bella. Escasa así. 16,57 g. **EBC+**. Est. 500 **300.-**



- 87 Alejandro III, Magno (336-323 a.C.). Sinope. Tetradracma. (S. 6713 var) (MJP. 1254). Anv.: Cabeza de Heracles joven con la piel de león. Rev.: ΑΛΕΞΑΝΔΡΟΥ. Zeus sentado a izquierda, sosteniendo águila y cetro; delante E, acrostolium y ΣΙ, bajo el trono monograma. Bella. 17,37 g. **EBC**. Est. 400 **250.-**

- 88 Alejandro III, Magno (336-323 a.C.). Byblos. Tetradracma. (S. 6713 var) (MJP. 3426). Anv.: Cabeza de Heracles joven con la piel de león. Rev.: ΑΛΕΞΑΝΔΡΟΥ. Zeus sentado a izquierda, sosteniendo águila y cetro; delante ⌘ . Bella. 16,36 g. **EBC**. Est. 400 **250.-**

- 89 Alejandro III, Magno (336-323 a.C.). Babilonia. Tetradracma. (S. 6713 var) (MJP. 3751). Anv.: Cabeza de Heracles joven con la piel de león. Rev.: ΑΛΕΞΑΝΔΡΟΥ / ΒΑΣΙΛΕΩΣ. Zeus sentado a izquierda, sosteniendo águila y cetro; delante ΜΙ, bajo el trono ⌘ . Bella. 16,88 g. **EBC**. Est. 400 **250.-**



- 90 Alejandro III, Magno (336-323 a.C.). Mesembria. Tetradracma. (S. 6713 var) (MJP. falta). Anv.: Cabeza de Heracles joven con la piel de león. Rev.: (Β)ΑΣΙΛΕΩ(Σ) / ΑΛΕΞΑΝΔΡΟΥ. Zeus sentado a izquierda, sosteniendo águila y cetro; delante ΑΠΙ y yelmo corintio, bajo el trono monograma. Bella. 16,01 g. **EBC**. Est. 350 **225.-**

- 91 Alejandro III, Magno (336-323 a.C.). Macedonia. Tetradracma. (S. 6718 var) (MJP. 79). Anv.: Cabeza de Heracles joven con la piel de león. Rev.: ΑΛΕΞΑΝΔΡΟΥ. Zeus sentado a izquierda, sosteniendo águila y cetro; delante gallo a izquierda. Cospel faltado. 16,95 g. (**EBC-**). Est. 300 **200.-**
Ex Áureo 27/04/2000, nº 1039.

- 92 Alejandro III, Magno (336-323 a.C.). Arados. Tetradracma. (S. 6720 var) (MJP. 3332). Anv.: Cabeza de Heracles joven con la piel de león. Rev.: ΑΛΕΞΑΝΔΡΟΥ / ΒΑΣΙΛΕΩΣ. Zeus sentado a izquierda, sosteniendo águila y cetro; delante caduceo, bajo el trono ⌘ . Atractiva. 17,26 g. **EBC-**. Est. 300 **200.-**
Ex Calicó 21/12/1994, nº 99.



93 Alejandro III, Magno (336-323 a.C.). Aspendos. Tetradracma. (S. 5401 var) (MJP. 2880). Anv.: Cabeza de Heracles joven con la piel de león. Rev.: ΑΛΕΞΑΝΔΡΟΥ. Zeus sentado a izquierda, sosteniendo águila y cetro; delante ΑΣ, bajo el trono Γ. 16,84 g. **MBC+**. Est. 300

94 Alejandro III, Magno (336-323 a.C.). Alabanda. Tetradracma. (S. 4765 var) (MJP. 2464). Anv.: Cabeza de Heracles joven con la piel de león. Rev.: ΑΛΕΞΑΝΔΡΟΥ. Zeus sentado a izquierda, sosteniendo águila y cetro; delante pegaso a izquierda, bajo el trono Ε. Bella. 16,77 g. **EBC**. Est. 400



95 Alejandro III, Magno (336-323 a.C.). Magnesia ad Meandrum. Dracma. (S. 6731 var) (MJP. 1965). Anv.: Cabeza de Heracles joven con la piel de león. Rev.: (Α)ΑΛΕΞΑΝΔΡΟΥ. Zeus sentado a izquierda, sosteniendo águila y cetro; delante lechuzca, bajo el trono Δ. Atractiva. 4,28 g. **EBC-**. Est. 150

Ex Áureo 18/01/1995, nº 14.

96 Filipo III, Arridaeo (323-317 a.C.). Abydos. Estátera de oro. (S. 6746 var) (MJP. P31a). Anv.: Cabeza de Pallas con yelmo corintio con crinera, ornado de serpiente. Rev.: ΦΙΛΙΠΠΟΥ. Victoria en pie a izquierda, sosteniendo corona y mástil de navío; delante Μ y serpiente. Bella. 8,56 g. **EBC-**. Est. 2.500

97 Filipo III, Arridaeo (323-317 a.C.). Sardis. Estátera de oro. (S. 6746 var) (MJP. P94). Anv.: Cabeza de Pallas con yelmo corintio con crinera, ornado de serpiente. Rev.: ΦΙΛΙΠΠΟΥ. Victoria en pie a izquierda, sosteniendo corona y mástil de navío; delante ΤΙ y águila a izquierda. Golpecitos y raspaduras en canto. 8,52 g. **(EBC-)**. Est. 1.800

Ex Áureo 15/06/1995, nº 15.



98 Filipo III, Arridaeo (323-317 a.C.). Sardis. Tetradracma. (S. 4724 var) (MJP. P105). Anv.: Cabeza de Heracles joven con la piel de león. Rev.: ΦΙΛΙΠΠΟΥ. Zeus sentado a izquierda, sosteniendo águila y cetro; delante rosa, bajo el trono Α. Atractiva. 17 g. **EBC-/MBC+**. Est. 300

99 Filipo III, Arridaeo (323-317 a.C.). Arados. Tetradracma. (S. 6749 var) (MJP. P156). Anv.: Cabeza de Heracles joven con la piel de león. Rev.: ΦΙΛΙΠΠΟΥ / ΒΑΣΙΛΕΩΣ. Zeus sentado a izquierda, sosteniendo águila y cetro; delante Ξ en círculo y racimo de uvas, bajo el trono Ι. 16,65 g. **MBC+**. Est. 300

100 Demetrio Poliorketes (306-283 a.C.). Salamina. Tetradracma. (S. 6762) (CNG. III, 1012a). Anv.: Victoria en pie sobre proa a izquierda, tocando trompeta y sosteniendo estilete. Rev.: ΔΗΜΗΤΡΙΟΥ / ΒΑΣΙΛΕΩΣ. Poseidón blandiendo tridente a izquierda, delante ΗΡ, detrás Ϙ. Bella. 16,56 g. **EBC-**. Est. 1.800



101 Demetrio Poliorketes (306-283 a.C.). ¿Sikyon-Demetrias?. Tetradracma. (S. 6764 var) (CNG. III, 1014h). Anv.: Su cabeza diademada, con cuerno de toro. Rev.: ΒΑΣΙΛΕΩΣ / ΔΗΜΗΤΡΙΟΥ. Poseidón con tridente en pie a izquierda, posando el pie sobre roca; delante monograma, entre las piernas ΗΡ en láurea. 17,10 g. **MBC+**. Est. 600

102 Antígono II, Gonatas (277-239 a.C.). Pella. Tetradracma. (S. 6783 var) (CNG. III, 1042). Anv.: Escudo macedonio; en el centro, busto de Pan a izquierda, con pedum al hombro. Rev.: ΒΑΣΙΛΕΩΣ / ΑΝΤΙΓΟΝΟΥ. Pallas Alkidemos blandiendo rayo y escudo a izquierda; delante yelmo macedonio, detrás ΤΙ. Bella. 17,05 g. **EBC**. Est. 650



- 103 Antigono III, Dosón (229-221 a.C.). Anfípolis. Tetradracma. (S. 6789) (CNG. III, 1051). Anv.: Cabeza diademada de Poseidón. Rev.: Apolo desnudo, con arco, sentado a izquierda sobre proa inscrita ΒΑΣΙΛΕΩΣ / ΑΝΤΙΓΟΝΟΥ, debajo monograma. 17,06 g. **MBC**. Est. 500 **350.-**
- 104 Perseo (179-168 a.C.). Pella o Anfípolis. Tetradracma. (S. 6802) (CNG. III, 1091). Anv.: Su cabeza diademada. Rev.: ΒΑΣΙΛΕΩΣ / ΠΕΡΣΕΩΣ. Águila explayada sobre haz de rayos, encima Ϝ , delante Ϝ , entre las patas Δ ; todo en corona de roble, debajo estrella. 16,49 g. **MBC+**. Est. 800 **500.-**

REINO DE TRACIA



- 105 Lisímaco (323-281 a.C.). Byzantion. Estátera de oro. (S. 1590) (CNG. III, 1383). Anv.: Cabeza diademada de Alejandro Magno con el cuerno de Ammón. Rev.: ΒΑΣΙΛΕΩΣ / ΛΥΣΙΜΑΧΟΥ. Palas sentada a izquierda, sosteniendo Victoria y acodada a su escudo, lanza transversal tras ella; delante monograma en el trono BY, en exergo tridente a izquierda. Leve raspadura en reverso y pruebas de oro en canto. Bella. 8,33 g. **(EBC)**. Est. 3.500 **2.000.-**



- 106 Lisímaco (323-281 a.C.). Lampsacos. Tetradracma. (S. 6814 var) (CNG. III, 1750b). Anv.: Cabeza diademada de Alejandro Magno con el cuerno de Ammón. Rev.: ΒΑΣΙΛΕΩΣ / ΛΥΣΙΜΑΧΟΥ. Palas sentada a izquierda, sosteniendo Victoria y acodada a su escudo, lanza transversal tras ella; delante herma y Ϝ . 17,06 g. **EBC-**. Est. 450 **300.-**

IMPERIO SELÉUCIDA



- 107 Seleuco I, Nicator (312-281 a.C.). Tetradracma. (S. 6829 var) (CNG. IX, 12). Anv.: Cabeza de Heracles joven con la piel de león. Rev.: ΣΕΛΕΥΚΟΥ / ΒΑΣΙΛΕΩΣ. Zeus sentado a izquierda, sosteniendo águila y cetro; delante cabeza de Palas, bajo el trono creciente. Muy bella. Escasa así. 15,45 g. **S/C-**. Est. 1.000 **750.-**
- 108 Antíoco I, Soter (281-261 a.C.). Seleucia del Tigris. Tetradracma. (S. 6866) (CNG. IX, 128g). Anv.: Su cabeza diademada. Rev.: ΒΑΣΙΛΕΩΣ / ΑΝΤΙΟΧΟΥ. Apolo desnudo sentado sobre ónfalo a izquierda, sosteniendo flecha y apoyado a un arco; delante Ϝ , detrás monograma. 16,85 g. **MBC/MBC-**. Est. 300 **200.-**
- 109 Antíoco III, el Grande (222-187 a.C.). Tetradracma. (S. 6936 var) (CNG. IX, 448 var). Anv.: Su cabeza diademada. Rev.: ΒΑΣΙΛΕΩΣ / ΑΝΤΙΟΧΟΥ. Apolo desnudo sentado sobre ónfalo a izquierda, sosteniendo flecha y apoyado a un arco; en exergo (...). 16,99 g. **MBC+**. Est. 500 **350.-**



- 110 (150-149 a.C.). Alejandro I, Balas (152-145 a.C.). Tiro. Tetradracma. (S. 7033) (CNG. IX, 883). Anv.: Su busto diademado y drapeado. Rev.: ΑΛΕΞΑΝΔΡΟΥ ΒΑΣΙΛΕΩΣ. Águila parada a izquierda sobre proa, al fondo palma; delante Υ sobre clava, detrás ΓΞΡ / ΗΡ. Bella. 14,21 g. **EBC-**. Est. 400
Arriols 01/04/1993, nº 27.

- 111 Demetrio II, Nicator (146-138/129-125 a.C.). Damasco. Tetradracma. (S. 7102 var) (CNG. IX, 1117d). Anv.: Su cabeza diademada, en gráfila de collar. Rev.: ΒΑΣΙΛΕΩΣ / ΔΗΜΗΤΡΙΟΥ / ΘΕΟΥ / ΝΙΚΑΤΟΡΟΣ. Zeus sentado a izquierda, sosteniendo Victoria y cetro; delante monograma / (...), bajo el trono Η, en exergo (...). Acuñación floja en parte. 16,25 g. (**EBC/EBC-**). Est. 800



- 112 (130-129 a.C.). Demetrio II, Nicator (146-138/129-125 a.C.). Tiro. Didracma. (S. 7106 var) (CNG. IX, 1125). Anv.: Su busto diademado y drapeado. Rev.: ΔΗΜΗ(ΤΡ)ΙΟΥ ΒΑΣΙΛΕΩΣ. Águila parada a izquierda sobre proa, al fondo palma; delante Α / ΡΕ y Υ sobre clava, detrás Α(Ξ) / Γ(ΠΡ), entre las patas Φ . 6,95 g. **MBC+**. Est. 225
Ex Áureo 29/09/1998, nº 67.

- 113 Antíoco VIII, Grypos (121-96 a.C.). Ptolemais (Ake). Tetradracma. (S. 7143 var) (CNG. IX, 1197h). Anv.: Su cabeza diademada, en gráfila de collar. Rev.: ΒΑΣΙΛΕΩΣ / ΑΝΤΙΟΧΟΥ / ΕΠΙΦΑΝΟΥΣ. Zeus semidesnudo, tocado con el creciente, en pie a izquierda, sosteniendo estrella y cetro, delante ΔΡ; todo en láurea. Raspadura en reverso. Bella. 16,16 g. **EBC-**. Est. 250



- 114 Antíoco IX, Kyzikenos (114-95 a.C.). Antioquía ad Orontem. Tetradracma. (S. 7160) (CNG. IX, 1228i). Anv.: Su cabeza diademada, en gráfila de collar. Rev.: ΒΑΣΙΛΕΩΣ / ΑΝΤΙΟΧΟΥ / ΦΙΛΟΠΑΤΟΡ(ΟΣ). Palas en pie a izquierda, con Victoria, lanza y escudo, delante Φ / Α; todo en láurea. 16,56 g. **MBC+**. Est. 200

- 115 Seleuco VI, Epifanes Nicator (96-94 a.C.). Seleucia ad Kalykadnos. Tetradracma. (S. 7177 var) (CNG. IX, 1272). Anv.: Su cabeza diademada, en gráfila de collar. Rev.: ΒΑΣΙΛΕΩΣ / ΣΕΛΕΥΚΟΥ / ΕΠΙΦΑΝΟΥΣ / ΝΙΚΑΤΟΡΟΣ. Palas en pie a izquierda, con Victoria, lanza y escudo, delante palma y ΦΙΑΝ. Bella. 15,94 g. **EBC**. Est. 300
Ex Áureo 30/10/2002, nº 2041.

REINO DE PÉRGAMO



- 116 Attalos I, Soter (241-197 a.C.). Tetradracma. (S. 7220). Anv.: Cabeza laureada de Filetairos. Rev.: ΦΙΛΕΤΑΙΡΟΥ. Palas sentada a izquierda, sosteniendo láurea y acodada a su escudo, lanza transversal tras ella; delante hoja de hiedra y Α, detrás arco. Parte del metal poroso. Atractiva. 16,70 g. (**EBC**). Est. 500

REINO DE BITINIA



- 117 (106-105 a.C.). Nicomedes III, Euergetes (127-94 a.C.). Nicomedia. Tetradracma. (S. 7275 var) (CNG. VII, 645). Anv.: Cabeza diademada de Nicomedes II. Rev.: ΒΑΣΙΛΕΩΣ / ΕΠΙΦΑΝΟΥΣ / ΝΙΚΟΜΗΔΟΥ. Zeus en pie a izquierda, sosteniendo láurea y cetro; delante águila parada sobre haz de rayos, monograma y ΒΩΡ. 16,71 g. **MBC+**. Est. 400 **250.-**
- 118 (93-92 a.C.). Nicomedes IV, Filopator (94-74 a.C.). Nicomedia. Tetradracma. (S. 7276 var) (CNG. VII, 646). Anv.: Cabeza diademada de Nicomedes II. Rev.: ΒΑΣΙΛΕΩΣ / ΕΠΙΦΑΝΟΥΣ / ΝΙΚΟΜΗΔΟΥ. Zeus en pie a izquierda, sosteniendo láurea y cetro; delante águila parada sobre haz de rayos, Μ and ΓΣ. 16,46 g. **MBC+**. Est. 500 **350.-**

IMPERIO PARTO



- 119 Mithradates II (123-88 a.C.). Tetradracma. (S. 7365 var) (Mitchiner A. & C. W. 511 var). Anv.: Su busto barbado, diademado y acorazado a izquierda. Rev.: ΒΑΣΙΛΕΩΣ / ΜΕΓΑΛΟΥ / ΑΡΣΑΚΟΥ / (Ε)ΠΙΦΑΝΟΥ(Σ). Arquero sentado sobre el ónfalo, sosteniendo arco, a derecha palma; en exergo TV. Bella. 16 g. **EBC-**. Est. 300 **200.-**
- 120 Phraates III (70-57 a.C.). Rhagae. Dracma. (S. 7403 var) (Mitchiner A. & C. W. 548 var). Anv.: Su busto acorazado a izquierda, con tiara ornada de cuerno y patas de ciervo. Rev.: ΒΑΣΙΛΕ(ΩΣ) / ΜΕΓΑΛΟΥ / ΑΡΣΑΚΟΥ / ΕΥΕΡΓΕΤ(Ο)Υ / ΕΠΙΦΑΝΟΥΣ / (ΦΙ)ΛΕΛΛΗΝΟΣ. Arquero sentado con arco, delante monograma. 3,68 g. **MBC+**. Est. 100 **75.-**
Ex Áureo 27/04/2000, nº 3049.
- 121 Phraates IV (38-2 a.C.). Tetradracma. (S. 7469 var) (Mitchiner A. & C. W. 585 sim). Anv.: Su busto diademado y acorazado a izquierda. Rev.: El rey sentado, recibiendo diadema de Palas, en pie ante él; en exergo (...)Σ ΟΛΩΙΟΝ (julio), alrededor leyenda formalizada. 14,44 g. **MBC**. Est. 150 **90.-**



- 122 (43-44 d.C.). Vardanes I (40-45 d.C.). Tetradracma. (S.GIC. 5787). Anv.: Su busto diademado y acorazado a izquierda. Rev.: El rey sentado, recibiendo palma de Tyche, en pie ante él; en campo ENT, en exergo (...); alrededor leyenda formalizada. 14,19 g. **MBC+**. Est. 150 **100.-**
Ex Áureo 29/09/1998, nº 70.
- 123 (48-49 d.C.). Gotarzes II (40-51 d.C.). Tetradracma. (S.GIC. 5791 var) (Mitchiner A. & C. W. 642 var). Anv.: Su busto diademado y acorazado a izquierda. Rev.: El rey sentado, recibiendo diadema de Tyche, en pie ante él; en campo ET, en exergo (...); alrededor leyenda formalizada. Bella. 14,58 g. **EBC/EBC-**. Est. 200 **125.-**
Ex Áureo 29/09/1998, nº 71.

REINOS DE BACTRIA E INDOGRIEGOS



- 124 Diodotos I (256-239 a.C.). ¿Bactra?. Estátera de oro. (S. 7501) (CNG. XII, 20). Anv.: Su cabeza diademada. Rev.: ΒΑΣΙΛΕΩ(Σ / Δ)ΙΟΔΟΤΟΥ. Zeus blandiendo rayo y la égida a izquierda, a sus pies águila explayada a izquierda; delante láurea. Atractiva. 8,07 g. **EBC-**. Est. 3.500 **2.500.-**



- 125 Eutidemos I (225-200 a.C.). Bactra. Tetradracma. (S. 7516) (CNG. XII, 43). Anv.: Su cabeza vetusta diademada. Rev.: ΒΑΣΙΛΕΩΣ / ΕΥΘΥΔΗΜ(ΟΥ). Heracles, sentado y apoyado sobre una roca a izquierda, sosteniendo clava sobre su rodilla; a derecha ☩ . 15,50 g. **MBC+**. Est. 600 **400.-**
- 126 Demetrio I (200-185 a.C.). Bactra. Tetradracma. (S. 7526) (CNG. XII, 63). Anv.: Su busto diademado y drapeado, tocado con piel de elefante. Rev.: ΒΑΣΙΛΕΩΣ / ΔΗΜΗΤΡΙΟΥ. Heracles en pie de frente, sosteniendo la clava y la piel de león, coronándose; a izquierda ☩ . Muy bella. 15,60 g. **EBC+**. Est. 1.200 **800.-**



- 127 Eutidemos II (185-180 a.C.). Bactra. Tetradracma. (S. 7536) (CNG. XII, 72). Anv.: Su busto diademado y drapeado. Rev.: ΒΑΣΙΛΕΩΣ / ΕΘΥΔΗΜΟΥ. Heracles en pie de frente, con corona de hiedra, sosteniendo láurea, la clava y la piel de león; a izquierda ☩ . Bella. 16,40 g. **EBC-**. Est. 750 **500.-**
- 128 Antímaco I (174-165 a.C.). Bactra. Tetradracma. (S. 7542 var) (CNG. XII, 106). Anv.: Su busto diademado y drapeado, con kausia. Rev.: (B)ΑΣΙΛΕΩΣ ΘΕΟΥ / ΑΝΤΙΜΑΧΟΥ. Poseidón en pie de frente, sosteniendo tridente y palma; a derecha ☩ . Oxidaciones limpiadas. Rara. 16,08 g. **(MBC+)**. Est. 500 **350.-**
Ex Áureo 25/10/2006, nº 4.



- 129 Eucrátides I (171-145 a.C.). Bactra. Tetradracma. (S. 7568 var) (CNG. XII, 130). Anv.: Su busto diademado y drapeado, en gráfila de collar. Rev.: ΒΑΣΙΛΕΩΣ / ΕΥΚΡΑΤΙΔΟΥ. Los Dióscuros cabalgando con sendas lanzas y palmas, delante monograma. 15,75 g. **MBC+/MBC**. Est. 350 **250.-**
- 130 Heliocles (145-130 a.C.). Bactra. Tetradracma. (S. 7634) (CNG. XII, 169). Anv.: Su busto diademado y drapeado, en gráfila de collar. Rev.: ΒΑΣΙΛΕΩΣ / ΗΛΙΟΚΛΕΟΥΣ / ΔΙΚΑΙΟΥ. Zeus en pie de frente, sosteniendo haz de rayos y cetro; a izquierda monograma. 16,85 g. **MBC**. Est. 350 **250.-**



- 131 Apolodotos II (85-65 a.C.). Tetradracma. (S. 7671 var) (CNG. XII, 389). Anv.: ΒΑΣΙΛΕΩΣ ΜΕΓΑΛΟΥ ΣΩΤΗΡΟΣ ΚΑΙ ΦΙΛΟΠΑΤΟΡΟΣ / ΑΠΟΛΛΟΔΟΤΟΥ. Su busto diademado y drapeado. Rev.: Palas Promachos en pie a izquierda, blandiendo haz de rayos y escudo, delante monograma; leyenda karosti alrededor. Bella. 9,60 g. **EBC**. Est. 250 **150.-**
- 132 Hermaios (105-90 a.C.). Tetradracma. (S. 7737 var) (CNG. XII, 298). Anv.: ΒΑΣΙΛΕΩΣ ΣΩΤΗ(ΡΟ)Σ / ΕΡ(ΜΑΙΟ)Υ. Su busto diademado y drapeado. Rev.: Zeus radiado sentado de frente, levantando la diestra y sosteniendo cetro, a derecha monograma; leyenda karosti alrededor. Imitación Indo-Escita. Erosiones. 8,27 g. **EBC-**. Est. 150 **90.-**
Ex Áureo 01/07/1997, nº 2008.
- 133 Hermaios y Callíope (105-90 a.C.). Dracma. (S. 7739) (CNG. XII, 288). Anv.: ΒΑΣΙΛΕΩΣ ΣΩΤΗΡΟΣ ΕΡΜΑΙΟΥ ΚΑΙ ΚΑΛΛΙΟΠΗΣ. Bustos acodados de los reyes diademados y drapeados. Rev.: El rey armado con lanza y arco, sobre caballo piafando, debajo monograma; leyenda karosti alrededor. Rara. 2,29 g. **MBC/MBC+**. Est. 80 **50.-**
Ex Áureo 15/06/1995, nº 19.

EGIPTO PTOLEMAICO



- 134** Ptolomeo I, Soter (305-283 a.C.). Tetradracma. (S. 7750 var) (BMC. VI, 28). Anv.: Cabeza de Alejandro Magno con el cuerno de Ammón y tocado con piel de elefante. Rev.: ΑΛΕΞΑΝΔΡΟΥ. Palas Alkidemos en pie, blandiendo lanza y escudo; delante yelmo corintio, monograma y águila parada sobre haz de rayos. Ligera doble acuñación en reverso. 15,39 g. **MBC+**. Est. 500 **350.-**
- 135** Ptolomeo I, Soter (305-283 a.C.). Hemidracma de oro. (S. 7759 sim) (BMC. VI, falta). Anv.: Su busto diademado, con la égida. Rev.: ΠΤΟΛΕΜΑΙΟΥ ΒΑΣΙΛΕΩΣ. Águila explayada a izquierda sobre haz de rayos, delante X. Bella. 1,76 g. **EBC-**. Est. 1.500 **900.-**
Ex Áureo 19/10/1994, nº 1011.



- 136** Ptolomeo III, Euergetes (246-221 a.C.). Tetradracma de oro. (S. 7790) (BMC. VI, 4-5). Anv.: ΑΔΕΛΦΩΝ. Bustos acodados de Ptolomeo II, diademado y drapeado y Arsinoe II, diademado y velado; detrás escudo. Rev.: ΘΕΩΝ. Bustos acodados de Ptolomeo I, diademado y drapeado y Berenice I, diademado y velado. Canto rayado. Atractiva. Rara. 13,78 g. **(MBC+)**. Est. 4.000 **3.000.-**

REINO ESCITA DEL PAQUISTÁN



- 137** Azilises (85-45/43 a.C.). Tetradracma. (CNG. XII, 568). Anv.: (ΒΑΣΙΛΕΩΣ ΒΑΣΙΛΕΩΝ ΜΕΓΑΛΟΥ / (Α)ΖΙΛΙΣΤΟΥ. El rey con lanza, en caballo al paso; delante símbolo y S. Rev.: Deidad femenina en pie a izquierda, sosteniendo loto y palma con cintas, en campo monogramas; leyenda karosti alrededor. Bella. 9,64 g. **EBC**. Est. 150 **100.-**
- 138** Dinastía Vonónida (85-60 a.C.). Tetradracma. (CNG. XII, 609). Anv.: ΒΑΣΙΛΕΩΣ ΒΑΣΙΛΕΩΝ ΜΕΓΑΛΟΥ / ΟΝΩΝΟΥ. El rey con lanza, en caballo al paso. Rev.: Zeus radiado en pie de frente, sosteniendo haz de rayos y cetro, a derecha monograma; leyenda karosti alrededor. Bella. 9,80 g. **EBC**. Est. 150 **100.-**
Ex Áureo 27/04/2000, nº 3061.

REPÚBLICA ROMANA

SISTEMA DIDRACMA



- 139** (280-276 a.C.). Anónima. Didracma. (Bab. 4) (Craw. 13/1). Anv.: Cabeza galeada de Marte a izquierda, detrás ramita de roble. Rev.: (ROMANO). Cabeza de caballo embridado, detrás espiga fuera de cospel. 6,06 g. **MBC-/MBC**. Est. 400 **300.-**
- 140** (269-266 a.C.). Anónima. Didracma. (Bab. 8) (Craw. 20/1). Anv.: Cabeza diademada de Hércules joven con la clava y la piel de león sobre el hombro. Rev.: (R)OMANO. La loba amamantando a Rómulo y Remo. Canto limado. 5,24 g. **(MBC+)**. Est. 400 **300.-**
Ex Áureo 16/03/1993, nº 9.



141 (225-212 a.C.). Anónima. Didracma. (Bab. 23) (Craw. 28/3). Anv.: Cabeza laureada de Jano imberbe. **200.-**
Rev.: ROMΛ (incuso sobre tableta). Júpiter lanzando rayo y sosteniendo cetro, en cuadriga al galope conducida por una Victoria. Grieta. 6,18 g. **(MBC+)**. Est. 300

142 (hacia 217-214 a.C.). Anónima. Dracma. (Bab. 25) (Craw. 28/4). Anv.: Cabeza laureada de Jano imberbe. **300.-**
Rev.: ROMΛ. Júpiter lanzando rayo y sosteniendo cetro, en cuadriga al galope a izquierda conducida por una Victoria. Atractiva. Muy escasa. 3,12 g. **MBC+**. Est. 500

SISTEMA DENARIO

EMISIONES ANÓNIMAS



143 (hacia 211 a.C.). Anónima. Sestercio de plata. (Bab. 4) (Craw. 44/7). Anv.: Cabeza galeada de Roma, **100.-**
detrás IIS. Rev.: ROMΛ. Los Dióscuros cabalgando con lanza. Pátina. 1,09 g. **MBC+**. Est. 150

144 (hacia 211 a.C.). Anónima. Quinario. (Bab. 3) (Craw. 44/6). Anv.: Cabeza galeada de Roma, **90.-**
detrás V. Rev.: ROMΛ. Los Dióscuros cabalgando con lanza. Bella. 2,04 g. **EBC-**. Est. 150

145 (81 a.C.). Anónima. Quinario. (Bab. 227) (S. 227a) (Craw. 373/1b). Anv.: Cabeza laureada de Apolo. **90.-**
Rev.: ROMA. Victoria en pie, coronando un trofeo; en campo C. Bella. 1,96 g. **EBC-**. Est. 150

146 (81 a.C.). Anónima. Quinario. (Bab. 227) (S. 227a) (Craw. 373/1b). Anv.: Cabeza laureada de Apolo. **90.-**
Rev.: ROMA. Victoria en pie, coronando un trofeo; en campo E. Bella. 1,89 g. **EBC-**. Est. 150



147 (después 211 a.C.). Anónima. Victoriato. (Bab. 9) (Craw. 53/1). Anv.: Cabeza laureada de Júpiter. **50.-**
Rev.: ROMΛ. Victoria en pie, coronando un trofeo. 3,04 g. **MBC+**. Est. 70

148 (211-210 a.C.). Anónima. Victoriato. (Bab. 36) (S. 36k) (Craw. 102/1). Anv.: Cabeza laureada de Júpiter. **150.-**
Rev.: ROMA. Victoria en pie, coronando un trofeo; en campo Q. Bella. 2,46 g. **EBC-/EBC**. Est. 250

149 (después 211 a.C.). Anónima. Denario. (Bab. 2) (Craw. 53/2). Anv.: Cabeza galeada de Roma, **125.-**
detrás X. Rev.: ROMΛ. Los Dióscuros cabalgando con lanza. Muy bella. 4,79 g. **EBC**. Est. 200

150 (hacia 157-156 a.C.). Anónima. Denario. (Bab. 6) (Craw. 197/1). Anv.: Cabeza galeada de Roma, **75.-**
detrás X. Rev.: ROMA. Victoria en biga al galope. Grieta superficial en anverso, apenas perceptible. Bella. 3,83 g. **EBC/EBC+**. Est. 125

Ex Áureo 19/12/1995, nº 10



151 (209-208 a.C.). Anónima. Denario. (Bab. 20) (S. 20a) (Craw. 50/2). Anv.: Cabeza galeada de **70.-**
Roma, detrás X. Rev.: ROMΛ. Los Dióscuros cabalgando con lanza, debajo ancla. Pequeñas oxidaciones. 4,14 g. **(MBC)**. Est. 100

152 (207 a.C.). Anónima. Denario. (Bab. 20) (S. 20i) (Craw. 57/2). Anv.: Cabeza galeada de Roma, **60.-**
detrás X. Rev.: ROM(A). Los Dióscuros cabalgando con lanza, encima creciente. Leves oxidaciones en reverso. 4,33 g. **(EBC-)**. Est. 90



153 (206-195 a.C.). Anónima. Denario. (Bab. 20) (S. 20gg) (Craw. 113/1). Anv.: Cabeza galeada de Roma, **100.-**
detrás X. Rev.: ROMΛ. Los Dióscuros cabalgando con lanza, debajo estrella de ocho rayos. Bella. 3,71 g. **EBC**. Est. 150

154 (209-208 a.C.). Anónima. Denario. (Bab. 20) (S. 20kk) (Craw. 79/1). Anv.: Cabeza galeada de Roma, **90.-**
detrás X. Rev.: ROMΛ. Los Dióscuros cabalgando con lanza, debajo rueda de seis radios. Atractiva. 4,06 g. **EBC-**. Est. 125



- 155 (179-170 a.C.). Anónima. Denario. (Bab. 22) (S. 22a) (Craw. 163/1). Anv.: Cabeza galeada de Roma, detrás X. Rev.: ROMA. Diana con el creciente, en biga al galope; bajo los caballos pluma. 3,18 g. **MBC**. Est. 60
- 156 (189-180 a.C.). Anónima. Denario. (Bab. 35) (Craw. 141/1). Anv.: Cabeza galeada de Roma, detrás X. Rev.: ROMA. Diana con el creciente, sosteniendo fusta, en biga al galope; bajo los caballos reyezuelo posado sobre la inicial de TOD. 4 g. **MBC+**. Est. 90
- 157 (143 a.C.). Anónima. Denario. (Bab. 101) (Craw. 222/1). Anv.: Cabeza galeada de Roma, detrás X. Rev.: ROMA. Diana Lucífera, en biga de ciervos al galope, debajo creciente. 3,89 g. **MBC+**. Est. 80



- 158 (hacia 115-114 a.C.). Anónima. Denario. (Bab. 176) (Craw. 287/1). Anv.: Cabeza de Roma con casco alado de larga crinera, detrás X. Rev.: Roma con cetro sentada sobre escudos, ante la loba que amamanta a Rómulo y Remo; a sus pies yelmo, en el cielo dos aves. Oxidaciones. 3,88 g. **MBC+**. Est. 100
- 159 (86 a.C.). Anónima. Denario. (Bab. 226) (Craw. 350A/2). Anv.: Cabeza laureada de Apolo Vejovis, debajo haz de rayos fuera de cospel. Rev.: Júpiter lanzando rayo, en cuadriga al galope. 3,93 g. **EBC-/MBC+**. Est. 80

EMISIONES CON NOMBRE DEL MAGISTRADO



- 160 (hacia 134 a.C.). **Gens Aburia**. Denario. (Bab. 1) (Craw. 244/1). Anv.: GEM. Cabeza galeada de Roma, bajo el mentón X. Rev.: C. ABVRI. ROMA. Marte con trofeo, lanza y escudo, en cuadriga al galope. Hoja saltada en anverso. Atractiva. 3,84 g. **(EBC-/EBC)**. Est. 100
- 161 (hacia 132 a.C.). **Gens Aburia**. Denario. (Bab. 6) (Craw. 250/1). Anv.: GEM. Cabeza galeada de Roma, bajo el mentón X. Rev.: M. ABVRI. ROMA. El Sol radiado, con látigo, en cuadriga al galope. 3,99 g. **MBC+/MBC**. Est. 70
- 162 (hacia 43 a.C.). **Gens Accoleia**. Denario. (Bab. 1) (Craw. 486/1). Anv.: P. ACC(OL)EIVS LARISCOLVS. Busto diademado de Acca Larentia. Rev.: Tres estatuas de ninfas sosteniendo cinco árboles. 3,57 g. **MBC+**. Est. 100
- 163 (hacia 125 a.C.). **Gens Acilia**. Denario. (Bab. 1) (Craw. 271/1). Anv.: BĀLBVS. ROMA. Cabeza galeada de Roma, bajo el mentón X; todo en láurea. Rev.: MĀN. ACILI. Júpiter lanzando rayo y sosteniendo cetro, en cuadriga al galope conducida por una Victoria; bajo los caballos escudo macedonio. 3,90 g. **MBC+**. Est. 90



- 164 (hacia 130 a.C.). **Gens Acilia**. Denario. (Bab. 4) (Craw. 255/1). Anv.: (M. ACI)LIVS. M. (F) entre gráficas de puntos. Cabeza galeada de Roma, detrás X. Rev.: ROMA. Hércules con la clava y trofeo, en cuadriga al paso. 3,80 g. **MBC**. Est. 60
- 165 (hacia 49 a.C.). **Gens Acilia**. Denario. (Bab. 8) (S. 8a) (Craw. 442/1b). Anv.: SALVTIS (hacia abajo). Cabeza laureada de la Salud. Rev.: MĀN. ACILIVS III VIR. VALETĪV. La Salud en pie a izquierda, apoyada a una columna y sosteniendo serpiente. 4 g. **MBC+**. Est. 80
- 166 (hacia 138 a.C.). **Gens Aelia**. Denario. (Bab. 3) (Craw. 233/1). Anv.: Cabeza galeada de Roma, detrás X. Rev.: P. PAETV(S. ROMA). Los Dióscuros cabalgando con lanza. Punzonadas en anverso. 3,70 g. **(MBC)**. Est. 50
- 167 (hacia 92 a.C.). **Gens Aelia**. Denario. (Bab. 4) (Craw. 336/1b). Anv.: BALA. Cabeza femenina diademada, bajo el mentón A. Rev.: C. ALLI. Diana Lucífera en biga de ciervos al galope, debajo saltamontes; todo en láurea. 3,82 g. **MBC**. Est. 60



- 168 (hacia 114/113 a.C.). **Gens Aemilia**. Denario. (Bab. 7) (Craw. 291/1). Anv.: ROMĀ. Cabeza laureada, diademada y drapeada de Roma, detrás X. Rev.: MN̄. AE(M)IL(I)O. Estatua ecuestre sobre arco de triunfo, en las arcadas LEP. Incisión en canto. 4 g. **(MBC)**. Est. 50
- 169 (58 a.C.). Gens Aemilia. Denario. (Bab. 8) (Craw. 422/1b). Anv.: (M). SCAVR. AED. CVR. EX S. C. (R)EX ARETAS. El rey Aretas arrodillado con rama de olivo, junto a un camello parado. Rev.: P. HYPSSAE. (AED). CVR. C. HYPSSAE. CO(S). PRE(IVE. CAPTV). Júpiter lanzando rayo, en cuadriga al paso a izquierda, bajo los caballos escorpión. 3,68 g. **MBC**. Est. 90
- 170 (58 a.C.). Gens Aemilia. Denario. (Bab. 9) (Craw. 422/1a). Anv.: M. SCAVR. EX S. C. AED. CVR. El rey Aretas arrodillado con rama de olivo, junto a un camello parado. Rev.: (P). HYPSSAEVS AED. CVR. C. HYPSSAE. COS. PREIVER CAPTVM. Júpiter lanzando rayo, en cuadriga al paso a izquierda. 3,88 g. **MBC+/EBC-**. Est. 120
- 171 (62 a.C.). Gens Aemilia. Denario. (Bab. 10) (Craw. 415/1). Anv.: PAVLLVS LEPIDVS. CONCORDIA. Cabeza velada y diademada de la Concordia. Rev.: PAVLLVS (TER). Trofeo entre Perseo cautivo con sus dos hijos y Lucio Emilio Paulo. Rayas en anverso. 3,94 g. **(MBC)**. Est. 60



- 172 (62 a.C.). Gens Aemilia. Denario. (Bab. 11) (Craw. 417/1a). Anv.: PAVLLVS LEPIDVS. CONCORD. Cabeza velada y diademada de la Concordia. Rev.: PVTEAL SCRIBON. LIBO. Brocal del pozo escriboniano con guirnalda y dos lirras, debajo martillo. Atractiva. 3,94 g. **MBC+**. Est. 120
- 173 (hacia 150 a.C.). **Gens Afrania**. Denario. (Bab. 1) (Craw. 206/1). Anv.: Cabeza galeada de Roma, detrás X. Rev.: SAFRA. ROMA. Victoria con látigo, en biga al galope. Limpiada. 3,50 g. **MBC+**. Est. 70
- 174 (hacia 82-81 a.C.). **Gens Annia**. Denario. (Bab. 2) (S. 2b) (Craw. 366/1b). Anv.: C. ANNI. (T. F. T. N). PRO COS. EX S. C. Busto diademado y drapeado de Anna Perenna, detrás caduceo alado, debajo •C(•), delante balanza. Rev.: L. FABI. L. F. HISP. Victoria con gran palma, en cuadriga al galope; encima Q. 3,80 g. **MBC**. Est. 65
- 175 (hacia 146 a.C.). **Gens Antestia**. Denario. (Bab. 1) (Craw. 219/1e). Anv.: C. ANTESTI. Cabeza galeada de Roma, bajo el mentón (X). Rev.: ROMA. Los Dióscuros cabalgando con lanza, bajo los caballos perro corriendo. 3,69 g. **MBC+**. Est. 70



- 176 (hacia 146 a.C.). Gens Antestia. Denario. (Bab. 2) (Craw. 219/1a). Anv.: Cabeza galeada de Roma, detrás perro (hacia arriba), bajo el mentón X. Rev.: C. ANTESTI. ROMA. Los Dióscuros cabalgando con lanza. 4 g. **MBC+**. Est. 80
- 177 (hacia 136 a.C.). Gens Antestia. Denario. (Bab. 9) (Craw. 238/1). Anv.: GRAG. Cabeza galeada de Roma, bajo el mentón X. Rev.: L. ANTES. ROMA. Júpiter lanzando rayo y sosteniendo cetro, en cuadriga al galope. Atractiva. 3,89 g. **EBC**. Est. 150
- 178 (hacia 83-82 a.C.). **Gens Antonia**. Denario. (Bab. 1) (Craw. 364/1d). Anv.: S. C. Cabeza laureada de Júpiter. Rev.: Q. ANTO. BALB. PR. Victoria con corona y gran palma, en cuadriga al galope; bajo los caballos T. Parte de brillo original. Bella. 3,80 g. **EBC-**. Est. 100
Ex Selección Áureo 06/03/1996, n° 23.



- 179 (hacia 83-82 a.C.). Gens Antonia. Denario. (Bab. 1) (S. 1b) (Craw. 364/1c). Anv.: S. C. Cabeza laureada de Júpiter, bajo el mentón •F. Rev.: Q. ANTO. BALB. PR. Victoria con corona y gran palma, en cuadriga al galope. Atractiva. 4,06 g. **EBC-**. Est. 120
- 180 (hacia 104 a.C.). **Gens Appuleia**. Denario. (Bab. 1) (S. 1 var) (Craw. 317/3a). Anv.: Cabeza galeada de Roma a izquierda. Rev.: L. SATVRN. Saturno con guadaña, en cuadriga al galope; encima K̄. 3,96 g. **MBC-**. Est. 50
- 181 (hacia 109-108 a.C.). **Gens Aquillia**. Denario. (Bab. 1) (Craw. 303/1). Anv.: Cabeza radiada del Sol, bajo el mentón X. Rev.: MN̄. AQVIL. ROMA. Luna en biga al galope, encima creciente poco visible y tres estrellas, otra estrella bajo los caballos. 3,70 g. **MBC**. Est. 70



- 182** (hacia 71 a.C.). Gens Aquillia. Denario. (Bab. 2) (Craw. 401/1). Anv.: VIRTVS III VIR. Busto galeado de la Valentia. Rev.: MN. AQVIL. MN. F. MN. N. SICIL. El Cónsul Manlio Aquilio reincorporando a Sicilia, desfallida. 3,80 g. **MBC-**. Est. 50
- 183** (hacia 148 a.C.). **Gens Atilia**. Denario. (Bab. 8) (Craw. 214/1c). Anv.: SARAN (hacia arriba). Cabeza galeada de Roma, bajo el mentón (X). Rev.: M. ATIL. ROMA. Los Dióscuros cabalgando con lanza. 3,76 g. **MBC+**. Est. 70
- 184** (hacia 140 a.C.). **Gens Aufidia**. Denario. (Bab. 1) (S. 1d) (Craw. 227/1d). Anv.: RVS. Cabeza galeada de Roma, detrás XVI (retrógrada). Rev.: M. AVF. ROMA. Júpiter lanzando rayo y sosteniendo cetro, en cuadriga al galope. 3,82 g. **MBC**. Est. 50
- 185** (hacia 144 a.C.). **Gens Aurelia**. Denario. (Bab. 19) (Craw. 221/1). Anv.: Cabeza galeada de Roma, detrás X. Rev.: AV. RVF. ROMA. Júpiter lanzando rayo y sosteniendo cetro, en cuadriga al galope. 3,72 g. **MBC**. Est. 50



- 186** (hacia 105 a.C.). Gens Aurelia. Denario. (Bab. 21) (Craw. 314/1b). Anv.: Busto drapeado de Vulcano con píleo laureado, detrás X y tenazas, bajo el mentón S; todo en corona de mirto. Rev.: L. COT. Águila explayada sobre haz de rayos, con la cabeza vuelta a izquierda; todo en láurea. Raya en anverso. 3,89 g. (**MBC**). Est. 100
- 187** (hacia 137 a.C.). **Gens Baebia**. Denario. (Bab. 12) (Craw. 236/1c). Anv.: (TAMPIL). Cabeza galeada de Roma a izquierda, bajo el mentón X. Rev.: ROMA. M. BAEBI. (Q. F.). Apolo desnudo con palma, arco y flecha, en cuadriga al galope. Bella. 3,96 g. **EBC**. Est. 125
- 188** (hacia 125 a.C.). **Gens Caecilia**. Denario. (Bab. 14) (Craw. 269/1). Anv.: ROMA. Cabeza galeada de Roma, bajo el mentón X. Rev.: C. METELLVS. Júpiter en biga de elefantes a izquierda, coronado por una Victoria que vuela hacia él. Pequeña incisión en anverso. 3,79 g. **MBC+**. Est. 70
- 189** (hacia 130 a.C.). Gens Caecilia. Denario. (Bab. 21) (Craw. 256/1). Anv.: Q. METE. Cabeza galeada de Roma, bajo el mentón X. Rev.: ROMA. Júpiter con palma y haz de rayos, en cuadriga al paso. 3,81 g. **EBC-**. Est. 100



- 190** (hacia 127 a.C.). Gens Caecilia. Denario. (Bab. 29) (Craw. 263/1a). Anv.: ROMA (hacia arriba). Cabeza galeada de Roma, con estrella ornando el casco; bajo el mentón X. Rev.: M. METELLVS Q. F. Escudo macedonio; en el umbo, cabeza de elefante con cencerro; todo en láurea. 3,85 g. **MBC**. Est. 50
- 191** (hacia 128 a.C.). Gens Caecilia. Denario. (Bab. 38) (Craw. 262/1). Anv.: Cabeza galeada de Roma, detrás X. Rev.: ROMA. La Piedad con rama de olivo y cetro, en biga al galope; bajo los caballos cabeza de elefante con cencerro. Atractiva. 3,85 g. **EBC-**. Est. 110
- 192** (hacia 81 a.C.). Gens Caecilia. Denario. (Bab. 43) (Craw. 374/1). Anv.: Cabeza diademada de la Piedad, delante cigüeña. Rev.: Q. C. M. P. I. Elefante marchando a izquierda. Bella. 3,73 g. **EBC-**. Est. 180



- 193** (hacia 81 a.C.). Gens Caecilia. Denario. (Bab. 44) (Craw. 374/2). Anv.: Cabeza diademada de la Piedad, delante cigüeña. Rev.: IMPER. Praeferículo y lituo, todo en láurea. Grafitti en anverso. 3,93 g. (**MBC+**). Est. 80
- 194** (hacia 96 a.C.). Gens Caecilia. Denario. (Bab. 45) (Craw. 335/1b). Anv.: L. METEL. (A. ALB. S. F.). Cabeza laureada de Apolo, debajo X. Rev.: (C. MALL. R)OMA. Roma con lanza y parazonium, sentada a izquierda sobre escudos, coronada por una Victoria en pie tras ella. Concreciones. 3,84 g. **MBC+**. Est. 80
- 195** (hacia 96 a.C.). Gens Caecilia. Denario. (Bab. 46) (Craw. 335/1c). Anv.: L. METEL. A. AL(B. S. F.). Cabeza laureada de Apolo, debajo creciente. Rev.: (C. MALL. R)OMA. Roma con lanza y parazonium, sentada a izquierda sobre escudos, coronada por una Victoria en pie tras ella. 3,91 g. **MBC+**. Est. 80



- 196 (47-46 a.C.). Gens Caecilia. Denario. (Bab. 47) (Craw. 459/1). Anv.: Q. METEL. PIVS. Cabeza laureada de Júpiter Terminalis. Rev.: SCIPIO IMP. Elefante marchando. 3,70 g. **MBC+**. Est. 100
Ex ANE 07/05/1991, nº 338.
- 197 (47-46 a.C.). Gens Caecilia. Denario. (Bab. 50) (Craw. 461/1). Anv.: Q. METE(LL. S)CIPIO IM(P). Cabeza de África tocada con piel de elefante, delante espiga, debajo arado. Rev.: EPIVVS (L)EG. F. C. Hércules en pie de frente, apoyando su maza sobre roca. Metal poroso. 3,76 g. (**MBC+**). Est. 90
- 198 (hacia 112-111 a.C.). **Gens Caesia**. Denario. (Bab. 1) (Craw. 298/1). Anv.: Busto diademado de Apolo Vejovis a izquierda, tres cuartos de espaldas, lanzando rayo; detrás monograma de ROMA. Rev.: (L. CAESI). Los dos Lares sentados con cetro, acariciando un perro, encima cabeza de Vulcano y tenazas; en campo LA-ER. 3,70 g. **MBC-**. Est. 45
- 199 (hacia 117-116 a.C.). **Gens Calidia**. Denario. (Bab. 1) (Craw. 284/1a). Anv.: (RO)MA. Cabeza galeada de Roma, bajo el mentón X. Rev.: M. CAL(ID). Q. MET. CN. F. L. Victoria con corona, en biga al galope. 3,88 g. **MBC+**. Est. 60



- 200 (hacia 189-180 a.C.). **Gens Calpurnia**. Denario. (Bab. 1) (Craw. 153/1). Anv.: Cabeza galeada de Roma, detrás X. Rev.: CN. CALP. ROMA. Los Dióscuros cabalgando con lanza. Escasa. 3,08 g. **MBC+**. Est. 80
Ex Áureo 15/12/1993, nº 64.
- 201 (hacia 133 a.C.). Gens Calpurnia. Denario. (Bab. 2) (Craw. 247/1). Anv.: Cabeza galeada de Roma, detrás X. Rev.: P. CALP. ROM(A). Mujer con látigo, en biga al galope, coronada por una Victoria que vuela hacia ella. 3,90 g. **MBC-**. Est. 60
- 202 (hacia 100 a.C.). Gens Calpurnia. Denario. (Bab. 5) (Craw. 330/1a). Anv.: PISO CAEPIO Q. Cabeza laureada de Saturno, detrás guadaña, debajo tridente. Rev.: AD. FRV. EM(V). EX S. C. Los dos cuestores Piso y Caepio sentados a izquierda, entre dos espigas. Atractiva. 3,92 g. **MBC+**. Est. 90
- 203 (90 a.C.). Gens Calpurnia. Denario. (Bab. 11) (Craw. 340/1) (FFC. 247). Anv.: Cabeza laureada de Apolo, detrás R, bajo el mentón R. Rev.: L. PISO. FRVG. Jinete galopando con palma, debajo VI. 3,81 g. **MBC-**. Est. 40



- 204 (90 a.C.). Gens Calpurnia. Denario. (Bab. 12) (Craw. 340/1) (FFC. 240). Anv.: Cabeza laureada de Apolo, detrás XXXX. Rev.: L. PISO. FRVGI. Jinete galopando con palma, encima CXIII, debajo monograma de ROMA. 3,90 g. **MBC**. Est. 65
- 205 (hacia 67 a.C.). Gens Calpurnia. Denario. (Bab. 24) (S. 24g) (Craw. 408/1a) (FFC. 392). Anv.: Cabeza laureada de Apolo, detrás M. Rev.: C. PISO L. FRV(G). Jinete galopando con palma, encima casco. Contramarca en anverso. Incisión en canto. 3,91 g. (**EBC-**). Est. 90
- 206 (hacia 46 a.C.). **Gens Carisia**. Denario. (Bab. 1) (S. 1b) (Craw. 464/2). Anv.: MONET(A). Cabeza de Juno con dos rizos cayendo hasta el cuello. Rev.: T. CARISIV(S). Gorro de Vulcano laureado, sobre yunque entre tenazas y martillo; todo en láurea. Acuña floja en pequeña parte, pero bella. Rara. 3,62 g. **EBC**. Est. 150
Ex Áureo 19/12/1995, nº 30.



- 207 (hacia 46 a.C.). Gens Carisia. Denario. (Bab. 3) (Craw. 464/5). Anv.: S. C. Busto de la Victoria alada. Rev.: T. CARI(SI). Victoria con corona, en cuadriga al galope. Limpiada. 3,56 g. (**MBC**). Est. 45
- 208 (hacia 46 a.C.). Gens Carisia. Denario. (Bab. 4) (Craw. 464/3a). Anv.: (ROMA). Cabeza galeada de Roma. Rev.: (T). CARISI. Cornucopia sobre globo, entre cetro y timón. Dos punzonadas en anverso. 3,76 g. (**MBC**). Est. 50
- 209 (hacia 126 a.C.). **Gens Cassia**. Denario. (Bab. 1) (Craw. 266/1). Anv.: Cabeza galeada de Roma, detrás X y urna. Rev.: C. CASSI. ROMA. La Libertad con púleo y cetro, en cuadriga al galope. 3,93 g. **MBC**. Est. 50



- 210 (hacia 78 a.C.). Gens Cassia. Denario. (Bab. 6) (Craw. 386/1). Anv.: Cabeza de Liber coronada de hiedra, tirso al hombro. Rev.: L. CASSI. (Q. F). Cabeza de Libera coronada de pámpanos a izquierda. 3,81 g. **BC+**. Est. 35 **25.-**
- 211 (hacia 55 a.C.). Gens Cassia. Denario. (Bab. 7) (Craw. 428/3). Anv.: Cabeza de Bonus Eventus, detrás cetro. Rev.: Q. CASSIVS. Águila explayada sobre haz de rayos, entre lituo y praeferículo. Leves concreciones en anverso. 3,84 g. **(EBC-)**. Est. 90 **60.-**
- 212 (hacia 55 a.C.). Gens Cassia. Denario. (Bab. 8) (Craw. 428/2). Anv.: Q. CASSIVS. LIBERT. Cabeza de la Libertad. Rev.: Silla curul en templete circular, entre urna y tablilla inscrita AC. 3,90 g. **MBC+**. Est. 120 **70.-**
- 213 (hacia 55 a.C.). Gens Cassia. Denario. (Bab. 9) (Craw. 428/1). Anv.: Q. CASSIVS. VEST. Cabeza velada de Vesta. Rev.: Silla curul en templete circular, entre urna y tablilla inscrita A. C. Atractiva. 3,68 g. **EBC-**. Est. 140 **90.-**
Ex Áureo 15/10/1996, nº 18.



- 214 (hacia 63 a.C.). Gens Cassia. Denario. (Bab. 10) (Craw. 413/1). Anv.: Busto velado y drapeado de Vesta a izquierda, detrás klylix, bajo el mentón I. Rev.: LONGIN. III V. Figura masculina depositando una tableta inscrita V en una cista. Bella. 3,91 g. **EBC-**. Est. 100 **75.-**
- 215 (hacia 115-114 a.C.). **Gens Cipia**. Denario. (Bab. 1) (Craw. 289/1). Anv.: M. CIPI. M. F. Cabeza galeada de Roma, detrás X. Rev.: ROMA. Victoria con palma, en biga al galope; bajo los caballos timón. 3,91 g. **MBC+**. Est. 70 **50.-**
- 216 (hacia 110-109 a.C.). **Gens Claudia**. Denario. (Bab. 1) (Craw. 300/1). Anv.: Cabeza galeada de Roma. Rev.: C. PVLCHER. Victoria en biga al galope. 3,91 g. **MBC+**. Est. 80 **60.-**
- 217 (hacia 111-110 a.C.). Gens Claudia. Denario. (Bab. 2) (Craw. 299/1a). Anv.: Cabeza galeada de Roma, detrás símbolo desconocido. Rev.: AP. CL. T. MANL. Q. V(R). Victoria en triga al galope. 3,96 g. **MBC**. Est. 60 **45.-**

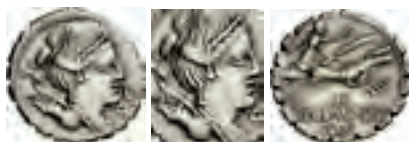

- 218 (hacia 79 a.C.). Gens Claudia. Denario. (Bab. 5) (Craw. 383/1). Anv.: S. C. Busto de Diana, arco y carcaj al hombro. Rev.: TI. CLAVD. TI. F. AP. N. Victoria con corona y gran palma, en biga al galope; bajo los caballos LII. Bella. 4 g. **EBC/EBC+**. Est. 150 **100.-**
- 219 (hacia 79 a.C.). Gens Claudia. Denario. (Bab. 6) (Craw. 383/1). Anv.: S. C. Busto de Diana, arco y carcaj al hombro. Rev.: TI. CLAVD. TI. F. AP. N. Victoria con corona y gran palma, en biga al galope; bajo los caballos A•XIII. 4,09 g. **MBC**. Est. 60 **40.-**
- 220 (hacia 50 a.C.). Gens Claudia. Denario. (Bab. 11) (Craw. 439/1). Anv.: MARC(ELLINVS). Cabeza desnuda del cónsul Marco Claudio Marcelo, detrás trisqueles. Rev.: MA(RCELLVS) COS. QVINQ. Marco Claudio Marcelo colocando trofeo en templo tetrástilo. Rara. 4,06 g. **MBC+**. Est. 250 **150.-**



- 221 (hacia 41 a.C.). Gens Claudia. Denario. (Bab. 13) (Craw. 512/2). Anv.: C. CLODIVS C. F. Busto diademado de Flora, detrás flor. Rev.: La vestal Claudia Quinta sentada a izquierda, sosteniendo cymbium, detrás VESTALIS. Contramarca en anverso. Atractiva. 3,72 g. **EBC-**. Est. 100 **75.-**
- 222 (hacia 42 a.C.). Gens Claudia. Denario. (Bab. 15) (Craw. 494/23). Anv.: Cabeza laureada de Apolo, detrás lira. Rev.: (P. CL)ODIVS M. F. Diana Lucífera en pie, sosteniendo una antorcha en cada mano y carcaj a la espalda. 4,09 g. **MBC**. Est. 50 **40.-**
- 223 (hacia 128 a.C.). **Gens Cloulia**. Denario. (Bab. 1) (Craw. 260/1). Anv.: ROMA. Cabeza galeada de Roma, detrás láurea. Rev.: T. CLOVLI. Victoria en biga al galope, bajo los caballos espiga. 3,89 g. **MBC+**. Est. 70 **50.-**



- 224** (hacia 104 a.C.). **Gens Coilia**. Denario. (Bab. 2) (Craw. 318/1a). Anv.: Cabeza galeada de Roma, a izquierda. Rev.: C. COIL. CALD. Victoria en biga al galope a izquierda, encima V. Bella. 3,93 g. **EBC-**. Est. 90
Ex Áureo 30/04/1991, nº 31.
- 225** (hacia 104 a.C.). Gens Coilia. Denario. (Bab. 3) (Craw. 318/1b). Anv.: Cabeza galeada de Roma a izquierda. Rev.: CALD. Victoria en biga al galope a izquierda, en exergo (...). 3,82 g. **MBC**. Est. 50
- 226** (hacia 46 a.C.). **Gens Considia**. Denario. (Bab. 2) (S. 2a) (Craw. 465/2b). Anv.: Cabeza laureada de Apolo, detrás A. Rev.: C. CONSID(I). PA(ETI). Silla curul. 4,22 g. **MBC+**. Est. 80
- 227** (hacia 46 a.C.). Gens Considia. Denario. (Bab. 4) (Craw. 465/1a). Anv.: Cabeza laureada de Apolo, en láurea. Rev.: (C. CONS)IDIVS PAETVS. Silla curul. Atractiva. 4,01 g. **EBC-**. Est. 90



- 228** (hacia 46 a.C.). Gens Considia. Denario. (Bab. 5) (Craw. 465/5). Anv.: Busto de Minerva con yelmo corintio. Rev.: C. CONSID(I). Victoria con corona y gran palma, en cuadriga al galope. 4,25 g. **MBC+**. Est. 100
- 229** (hacia 46 a.C.). Gens Considia. Denario. (Bab. 7) (Craw. 465/4). Anv.: (PAETI). Cabeza laureada y diademada de Venus a izquierda. Rev.: (C). CONSIDI. Victoria con corona y gran palma, en cuadriga al galope a izquierda. Anverso y reverso desplazados. 4,05 g. **MBC+**. Est. 90
- 230** (hacia 46 a.C.). **Gens Cordia**. Denario. (Bab. 1) (Craw. 463/1b). Anv.: RVFVS III VIR. Cabezas acodadas de los Dióscuros con púleos diademados, encima estrellas. Rev.: (M)N. CORDIVS. Venus Verticordia en pie a izquierda, sosteniendo balanza y cetro transversal; sobre su hombro Cupido. Rayita en anverso. 3,63 g. (**MBC**). Est. 60
- 231** (hacia 46 a.C.). Gens Cordia. Denario. (Bab. 2) (S. 2a) (Craw. 463/1a). Anv.: RVFVS III VIR. Cabezas acodadas de los Dióscuros con púleos laureados, encima estrellas. Rev.: MN. CORDIVS. Venus Verticordia en pie a izquierda, sosteniendo balanza y cetro transversal; sobre su hombro Cupido. Atractiva. 3,71 g. **MBC+**. Est. 120



- 232** (hacia 46 a.C.). Gens Cordia. Denario. (Bab. 3) (Craw. 463/3). Anv.: RVFVS S. C. Cabeza diademada de Venus con un rizo cayendo hasta el cuello. Rev.: (M)N. CORDIVS. Cupido cabalgando un delfín embreado. Oxidaciones en reverso. 3,75 g. (**MBC**). Est. 60
- 233** (88 a.C.). **Gens Cornelia**. Quinario. (Bab. 51) (Craw. 345/2). Anv.: Cabeza laureada de Júpiter. Rev.: CN. LEN(T). Victoria en pie, coronando un trofeo. Atractiva. 1,92 g. **EBC-**. Est. 100
- 234** (hacia 151 a.C.). Gens Cornelia. Denario. (Bab. 1) (Craw. 205/1). Anv.: Cabeza galeada de Roma, detrás X. Rev.: P. SVLA. ROMA. Victoria con látigo, en biga al galope. Dos puntos de soldadura en canto. 3,99 g. (**EBC-**). Est. 40



- 235** (hacia 112-111 a.C.). Gens Cornelia. Denario. (Bab. 19) (Craw. 296/1a). Anv.: (CN. BLA)SIO CN. F. Cabeza galeada de Escipión Africano el Viejo, encima X, detrás caduceo. Rev.: ROMA. Júpiter con cetro y haz de rayos, en pie entre Juno, con cetro, y Minerva, que lo corona; entre Júpiter y Minerva •. 3,95 g. **MBC+**. Est. 125
- 236** (hacia 112-111 a.C.). Gens Cornelia. Denario. (Bab. 19) (S. 19a) (Craw. 296/1h). Anv.: CN. BLASIO CN. F. Cabeza galeada de Escipión Africano el Viejo, encima X, detrás palma. Rev.: ROMA. Júpiter con cetro y haz de rayos, en pie entre Juno, con cetro, y Minerva, que lo corona; entre Júpiter y Minerva BLA. 3,94 g. **MBC+**. Est. 125
- 237** (hacia 112-111 a.C.). Gens Cornelia. Denario. (Bab. 20) (Craw. 296/1k). Anv.: CN. BLASIO CN. F. Cabeza galeada de Escipión Africano el Viejo, encima X fuera de cospel, detrás tridente. Rev.: RO-águila-MA. Júpiter con cetro y haz de rayos, en pie entre Juno, con cetro, y Minerva, que lo corona; entre Júpiter y Minerva palma, a derecha delfín. 3,76 g. **MBC/MBC+**. Est. 100



- 238 (hacia 106 a.C.). Gens Cornelia. Denario. (Bab. 24) (Craw. 311/1c). Anv.: Cabeza laureada de Júpiter a izquierda. Rev.: L. SCIP. ASIAG. Júpiter lanzando rayo y sosteniendo cetro, en cuadriga al galope; encima N. Atractiva. 4 g. **EBC-**. Est. 125 **90.-**
- 239 (hacia 81 a.C.). Gens Cornelia. Denario. (Bab. 33) (Craw. 375/2). Anv.: Cabeza diademada de Venus. Rev.: Doble cornucopia, debajo Q. Grafitos en anverso. Escasa. 3,58 g. **MBC**. Est. 150 **100.-**
- 240 (88 a.C.). Gens Cornelia. Denario. (Bab. 50) (Craw. 345/1). Anv.: Busto galeado de Marte, tres cuartos de espaldas, lanza al hombro. Rev.: CN. LENTV(L). Victoria con corona, en biga al galope. Atractiva. 3,76 g. **EBC-**. Est. 120 **80.-**



- 241 (hacia 76-75 a.C.). Gens Cornelia. Denario. (Bab. 54) (Craw. 393/1a). Anv.: G. P. R. Busto diademado del Genio del Pueblo Romano, cetro al hombro. Rev.: (E)X S. C. (C)N. LEN. Q. Cetro, globo y timón. Limpia. 3,81 g. **MBC-**. Est. 50 **40.-**
- 242 (hacia 76-75 a.C.). Gens Cornelia. Denario. (Bab. 55) (Craw. 393/1b). Anv.: G. P. R. Busto diademado del Genio del Pueblo Romano, cetro al hombro. Rev.: EX S. C. LENT. CVR. ✕ F(L). Cetro, globo y timón. 3,79 g. **MBC+**. Est. 120 **80.-**
- 243 (hacia 56 a.C.). Gens Cornelia. Denario. (Bab. 62) (Craw. 426/46b). Anv.: S. C. Cabeza de Hércules joven con la piel de león. Rev.: Globo entre cuatro láureas, debajo aplustre y espiga. Acuñación algo floja en parte. Atractiva. Muy escasa. 3,87 g. **EBC-**. Est. 200 **125.-**



- 244 (hacia 56 a.C.). Gens Cornelia. Denario. (Bab. 63) (Craw. 426/3). Anv.: S. C. Busto laureado y diademado de Venus, cetro al hombro. Rev.: FAVSTVS. Tres trofeos entre praeferículo y lituo. Incisión en canto. Escasa. 2,96 g. (**MBC**). Est. 90 **60.-**
- 245 (49 a.C.). Gens Cornelia. Denario. (Bab. 64) (Craw. 445/1a). Anv.: Triqueles con cabeza de Medusa en el centro, entre las piernas espigas. Rev.: LENT. MAR. COS. Júpiter en pie, sosteniendo haz de rayos y águila; delante guadaña. Muy escasa. 3,72 g. **MBC+**. Est. 175 **125.-**
- 246 (hacia 74 a.C.). **Gens Cossutia**. Denario. (Bab. 1) (Craw. 395/1). Anv.: (SAB)VLA. Cabeza de Medusa a izquierda, con sienas aladas y ceñida por serpientes entrelazadas. Rev.: L. COSSVTI. C. F. Belerofonte blandiendo lanza, montado en Pegaso; detrás XX. 3,96 g. **MBC+**. Est. 100 **70.-**



- 247 (hacia 82 a.C.). **Gens Crepusia**. Denario. (Bab. 1) (Craw. 361/1c). Anv.: Cabeza laureada de Apolo, cetro al hombro; detrás y bajo el mentón, letra y símbolo poco visibles. Rev.: P. CREPVS(I). Jinete al galope alanceando, encima CCC.LXVII. 3,88 g. **MBC+**. Est. 80 **60.-**
- 248 (hacia 147 a.C.). **Gens Cupiennia**. Denario. (Bab. 1) (Craw. 218/1). Anv.: Cabeza galeada de Roma, detrás cornucopia, bajo el mentón X. Rev.: L. CVP. ROMA. Los Dióscuros cabalgando con lanza. 4 g. **MBC**. Est. 60 **40.-**
- 249 (hacia 142 a.C.). **Gens Curiatia**. Denario. (Bab. 1) (Craw. 223/1). Anv.: TRIGE. Cabeza galeada de Roma, bajo el mentón X. Rev.: C. CVR. (R)OMA. Diosa con cetro coronada por una Victoria, en cuadriga al galope. 3,85 g. **MBC+**. Est. 70 **50.-**



- 250 (hacia 135 a.C.). Gens Curiatia. Denario. (Bab. 2) (Craw. 240/1a). Anv.: TRIG. Cabeza galeada de Roma, bajo el mentón ✕. Rev.: C. CVR. F. ROMA. Diosa con cetro coronada por una Victoria, en cuadriga al galope. Atractiva. 3,90 g. **MBC+**. Est. 80 **60.-**
- 251 (hacia 116-115 a.C.). **Gens Curtia**. Denario. (Bab. 2) (Craw. 285/2). Anv.: Q. CVRT. Cabeza galeada de Roma, detrás X. Rev.: M. SILA. ROMA. Júpiter lanzando rayo y sosteniendo cetro, en cuadriga al galope; encima lituo. 3,78 g. **MBC**. Est. 50 **40.-**



- 252 (hacia 150 a.C.). **Gens Decimia**. Denario. (Bab. 1) (Craw. 207/1). Anv.: Cabeza galeada de Roma, detrás X. Rev.: FLAVS. ROMA. Diana con el creciente, sosteniendo látigo, en biga al galope. 3,43 g. **MBC**. Est. 50
- 253 (hacia 55 a.C.). **Gens Didia**. Denario. (Bab. 1) (Craw. 429/2a). Anv.: P. FONTEIVS CAPIT(O) III VIR. CONCORDIA. Cabeza velada y diademada de la Concordia. Rev.: T. DIDI. IMP. (V)IL. PVB. La Villa Pública; fachada de dos plantas con arcos y columnas. Inclinación del tejado a izquierda. Muy escasa. 4 g. **MBC+**. Est. 175
- 254 (hacia 113-112 a.C.). Gens Didia. Denario. (Bab. 2) (Craw. 294/1). Anv.: ROMA (en monograma). Cabeza galeada de Roma, debajo X. Rev.: (T). DEIDI. Dos gladiadores luchando. Atractiva. 3,84 g. **EBC-**. Est. 125



- 255 (hacia 116-115 a.C.). **Gens Domitia**. Denario. (Bab. 7) (Craw. 285/1). Anv.: ROMA. Cabeza galeada de Roma, detrás X. Rev.: (C)N. DOMI. Júpiter con rama de laurel y haz de rayos, en cuadriga al paso. 3,63 g. **MBC+**. Est. 75
- 256 (hacia 128 a.C.). Gens Domitia. Denario. (Bab. 14) (Craw. 261/1). Anv.: Cabeza galeada de Roma, detrás espiga, bajo el mentón X. Rev.: (R)OMA. CN. DOM. Victoria con látigo, en biga al galope; bajo los caballos un soldado lucha contra un león. 3,78 g. **MBC**. Est. 50
- 257 (hacia 75 a.C.). **Gens Egnatia**. Denario. (Bab. 2) (Craw. 391/3). Anv.: MAXSVMVS. Busto diademado y drapeado de la Libertad, detrás píleo. Rev.: C. EGNATIVS CN. F. CN. N. Figuras de Roma y Venus en pie de frente, entre proas y remos; entre ambas Cupido, a izquierda H. 3,32 g. **MBC-**. Est. 80



- 258 (hacia 97 a.C.). **Gens Egnatuleia**. Quinario. (Bab. 1) (Craw. 333/1). Anv.: C. EGNATVLEI. C. F. Cabeza laureada de Apolo, debajo Q. Rev.: ROMA. Victoria en pie a izquierda, escribiendo en el escudo de un trofeo de armas galas; en campo Q. Atractiva. 1,59 g. **MBC+**. Est. 225
Ex Áureo 19/12/1995, nº 43.
- 259 (hacia 124 a.C.). **Gens Fabia**. Denario. (Bab. 1) (Craw. 273/1). Anv.: LABEO. ROMA. Cabeza galeada de Roma, bajo el mentón X. Rev.: Q. FABI. Júpiter lanzando rayo y sosteniendo cetro, en cuadriga al galope; bajo los caballos proa. 3,90 g. **MBC+**. Est. 90
- 260 (restitución hacia 82-80 a.C.). Gens Fabia. Denario. (Bab. 6) (Craw. 371/1). Anv.: Q. M(AX). ROMA. Cabeza laureada de Apolo, bajo el mentón X, delante lira. Rev.: Cornucopia sobre haz de rayos, todo en corona de espigas y adormideras. 3,89 g. **MBC**. Est. 80



- 261 (hacia 126 a.C.). Gens Fabia. Denario. (Bab. 11) (Craw. 268/1b). Anv.: Cabeza galeada de Roma, detrás X, bajo el mentón D. Rev.: N. FABI. PICT(OR). ROMA). Fabio Pictor galeado sentado a izquierda, sosteniendo ápex y lanza, junto a un escudo inscrito QVI / RIN; arriba D. 3,88 g. **MBC+**. Est. 80
- 262 (hacia 102 a.C.). Gens Fabia. Denario. (Bab. 15) (Craw. 322/1a). Anv.: Cabeza velada y torreada de Cibeles, detrás Δ. Rev.: C. FABI. C. F. Victoria con fusta, en biga al galope; delante cigüeña. Atractiva. 4 g. **MBC+**. Est. 90
- 263 (hacia 123 a.C.). **Gens Fannia**. Denario. (Bab. 1) (Craw. 275/1). Anv.: ROMA. Cabeza galeada de Roma, bajo el mentón X. Rev.: (M). FAN. C. F. Victoria con corona, en cuadriga al galope. Oxidaciones en reverso. 3,91 g. (**MBC**). Est. 40
- 264 (hacia 75 a.C.). **Gens Farsuleia**. Denario. (Bab. 1) (Craw. 392/1a). Anv.: MENSOR. S. (C). (bajo el mentón). Busto diademado y drapeado de la Libertad, detrás XVII y píleo; todo en gráfila de collar. Rev.: L. FARSVLEI. Roma en biga, ayudando a montar a una figura togada; bajo los caballos escorpión. 3,89 g. **MBC+**. Est. 80



- 265** (hacia 75 a.C.). Gens Farsuleia. Denario. (Bab. 2) (Craw. 392/1b). Anv.: (M)ENSOR. S. C. (detrás). Busto diademado y drapeado de la Libertad, detrás pileo; todo en gráfila de collar. Rev.: L. FARSVLEI. Roma en biga, ayudando a montar a una figura togada; bajo los caballos CIV. Atractiva. 3,87 g. **MBC+**. Est. 100 **70.-**
- 266** (hacia 109-108 a.C.). **Gens Flaminia**. Denario. (Bab. 1) (Craw. 302/1). Anv.: ROMA. Cabeza galeada de Roma, bajo el mentón X. Rev.: L. FLAMINI. CILO. Victoria con corona, en biga al galope. 3,91 g. **MBC**. Est. 50 **40.-**
- 267** (hacia 114-113 a.C.). **Gens Fonteia**. Denario. (Bab. 1) (Craw. 290/1). Anv.: Cabeza bifronte laureada de Fontus; a izquierda O, a derecha X; debajo Rev.: (C). FON̄T. (RO)MA. Galera a izquierda, con piloto y tres remeros. 4 g. **MBC+**. Est. 100 **70.-**
- 268** (hacia 85 a.C.). Gens Fonteia. Denario. (Bab. 9) (Craw. 353/1a). Anv.: M̄N. FON̄TEI. C. F. Cabeza laureada de Apolo Vejovis, debajo haz de rayos, bajo el mentón monograma de ROMA. Rev.: Genio alado de Vejovis sobre la cabra Amaltea, encima los gorros de los Dióscuros, debajo tirso; todo en láurea. 3,96 g. **MBC**. Est. 50 **40.-**



- 269** (hacia 85 a.C.). Gens Fonteia. Denario. (Bab. 10) (Craw. 353/1c). Anv.: M̄N. FON̄TEI., C. F. (bajo el mentón). Cabeza laureada de Apolo Vejovis, debajo haz de rayos. Rev.: Genio alado de Vejovis sobre la cabra Amaltea, encima los gorros de los Dióscuros, debajo tirso; todo en láurea. 3,60 g. **MBC+**. Est. 80 **60.-**
- 270** (hacia 85 a.C.). Gens Fonteia. Denario. (Bab. 11) (Craw. 353/1d). Anv.: (M̄N. FON̄TEI.), C. F. (bajo el mentón). Cabeza laureada de Apolo Vejovis, debajo haz de rayos. Rev.: Genio alado de Vejovis sobre la cabra Amaltea, entre los gorros de los Dióscuros, debajo tirso; todo en láurea. Limpiada. 3,91 g. (**MBC+**). Est. 50 **40.-**
- 271** (hacia 55 a.C.). Gens Fonteia. Denario. (Bab. 17) (Craw. 429/1). Anv.: (P. FONTEIVS P. F). CAPITO III VIR. Busto galeado y drapeado de Marte, detrás trofeo. Rev.: M̄N. F(O)N̄T. TR. MIL. Jinete al galope alanceando a un gallo que se dispone a matar a un tercer soldado; en el campo casco y escudo. Acuñación desplazada. 3,60 g. **MBC/MBC+**. Est. 70 **50.-**



- 272** (hacia 70 a.C.). **Gens Fufia**. Denario. (Bab. 1) (Craw. 403/1). Anv.: KALENI. Cabezas acodadas del Honor, laureada y la Valentía, galeada, entre HO y VIR̄T. Rev.: CORDI. Italia en pie, con cornucopia, dando la mano a Roma, en pie a izquierda, que sostiene cetro y posa el pie sobre un globo; a izquierda caduceo y IT̄AL., a derecha RO. Atractiva. Rara. 3,79 g. **MBC+**. Est. 300 Ex Áureo 28/04/2004, nº 48. **200.-**
- 273** (hacia 117-116 a.C.). **Gens Fulvia**. Denario. (Bab. 1) (Craw. 284/1b). Anv.: ROMA. Cabeza galeada de Roma, bajo el mentón X. Rev.: C̄N. FOVL. M. CAL. Q. MET. Victoria con corona, en biga al galope. Golpe en canto. 3,93 g. **MBC+MBC**. Est. 70 **50.-**
- 274** (hacia 101 a.C.). **Gens Fundania**. Denario. (Bab. 1) (Craw. 326/1). Anv.: Cabeza galeada de Roma, detrás Q. Rev.: C. FVNDAN. Q. Mario con cetro y rama de laurel, en cuadriga al paso; un joven, con rama de laurel al hombro, sobre uno de los caballos. 3,88 g. **MBC**. Est. 60 **40.-**



- 275** (hacia 169-158 a.C.). **Gens Furia**. Denario. (Bab. 13) (Craw. 187/1). Anv.: Cabeza galeada de Roma, detrás X. Rev.: PVR. ROMA. Diana con el creciente, en biga al galope; encima múrex. Atractiva. 3,21 g. **MBC+**. Est. 90 **60.-**
- 276** (hacia 119 a.C.). Gens Furia. Denario. (Bab. 18) (Craw. 281/1). Anv.: M. FO(V)RI L. F. Cabeza laureada de Jano. Rev.: PH̄ILI. ROMA. Roma en pie a izquierda, con cetro, coronando un trofeo con dos escudos y dos carnyx en la base. 3,82 g. **MBC**. Est. 60 **40.-**
- 277** (hacia 84 a.C.). Gens Furia. Denario. (Bab. 19) (Craw. 356/1c). Anv.: AED. CVR. Cabeza torreada de Cibele, detrás pie deforme (hacia abajo). Rev.: (C)RASSIP(E)S. Silla curul inscrita P. FOVRIVS. 3,70 g. **MBC**. Est. 65 **50.-**



- 278 (hacia 63 a.C.). Gens Furia. Denario. (Bab. 23) (Crow. 414/1). Anv.: BROCCCH(I) III VIR. Cabeza de Ceres coronada de espigas, entre espiga y grano de cebada. Rev.: L. F^vVRI. CN. F. Silla curul entre dos fasces de lictor. Atractiva. 3,95 g. **EBC-**. Est. 100
- 279 (hacia 63 a.C.). Gens Furia. Denario. (Bab. 23) (S. 23a) (Crow. 414/1). Anv.: BROCCCHI III VIR. Cabeza de Ceres coronada de espigas, entre espiga y grano de cebada. Rev.: L. FVRI. CN. F. Silla curul entre dos fasces de lictor. Variante por mechón de pelo por la nuca. Bonita pátina. 3,92 g. **EBC-**. Est. 100
- 280 (hacia 138 a.C.). **Gens Gellia**. Denario. (Bab. 1) (Crow. 232/1). Anv.: Cabeza galeada de Roma, detrás **X**; todo en láurea. Rev.: CN. GE(L). ROMA. Marte llevando a Nerio Nerienis, en cuadriga al galope. 4 g. **MBC+**. Est. 70
- 281 (hacia 108-107 a.C.). **Gens Herennia**. Denario. (Bab. 1) (Crow. 308/1a). Anv.: PIETĀS. Cabeza diademada de la Piedad, bajo el mentón **H**. Rev.: M. HĒRENNI. Amphinomo o Anapias corriendo con su padre a hombros. Rayas en anverso. 3,81 g. (**MBC**). Est. 60



- 282 (hacia 68 a.C.). **Gens Hosidia**. Denario. (Bab. 1) (Crow. 407/2). Anv.: GETA (delante) III VIR. (detrás). Busto diademado y drapeado de Diana, arco y carcaj al hombro. Rev.: C. HOSIDI. C. F. El jabalí de Calidón con una lanza clavada, atacado por un perro. Oxidación limpiada en anverso. Atractiva. 3,89 g. (**EBC-/EBC**). Est. 100
- 283 (hacia 48 a.C.). **Gens Hostilia**. Denario. (Bab. 4) (Crow. 448/3). Anv.: Cabeza de la Galia con el cabello en desorden, detrás carnyx. Rev.: (L. HOSTILIVS) SASERNA. Diana de Éfeso en pie de frente, sujetando un ciervo por los cuernos y sosteniendo lanza. Reverso algo desplazado. Bella. Muy escasa. 4 g. **EBC**. Est. 350
- 284 (hacia 48 a.C.). Gens Hostilia. Denario. (Bab. 5) (Crow. 448/1a). Anv.: Cabeza laureada de Venus. Rev.: (L. HOSTILIVS) SASERNA. Victoria marchando con caduceo y trofeo. 4,08 g. **MBC+**. Est. 110



- 285 (hacia 141 a.C.). **Gens Julia**. Denario. (Bab. 1) (Crow. 224/1). Anv.: Cabeza galeada de Roma, detrás **XVI**. Rev.: L. IVLI. ROMA. Los Dióscuros cabalgando con lanza. 3,94 g. **MBC+**. Est. 80
- 286 (hacia 101 a.C.). Gens Julia. Denario. (Bab. 3) (Crow. 323/1). Anv.: Cabeza galeada de Roma, detrás espiga. Rev.: L. IVLI. Victoria en biga al galope. Escasa. 3,93 g. **MBC+**. Est. 120
Ex *Áureo & Calicó* 29/10/2008, nº 1020.
- 287 (hacia 103 a.C.). Gens Julia. Denario. (Bab. 4) (Crow. 320/1). Anv.: CAESAR. Cabeza galeada de Marte a izquierda, encima N. Rev.: L. IVLI. L. F. Venus Genetrix, con cetro, en biga tirada por amorcillos a izquierda; debajo lira, encima N. 3,88 g. **MBC+**. Est. 90
- 288 (hacia 85 a.C.). Gens Julia. Denario. (Bab. 5) (Crow. 352/1a). Anv.: Cabeza laureada de Apolo Vejovis con sienes aladas, detrás tridente y rueda de cuatro radios. Rev.: (L). IVLI. BVR(S)IO. Victoria con corona, en cuadriga al galope. 3,78 g. **MBC+**. Est. 90



- 289 (hacia 149 a.C.). **Gens Junia**. Denario. (Bab. 1) (Crow. 210/1). Anv.: Cabeza galeada de Roma, detrás **X**. Rev.: C. IVNI. C. F. ROMA. Los Dióscuros cabalgando con lanza. 3,84 g. **MBC**. Est. 50
Ex *Áureo* 21/05/1998, nº 117.
- 290 (hacia 145 a.C.). Gens Junia. Denario. (Bab. 8) (Crow. 220/1). Anv.: Cabeza galeada de Roma, detrás cabeza de asno, bajo el mentón **X**. Rev.: M. IVNI. (RO)M(A). Los Dióscuros cabalgando con lanza. 3,87 g. **MBC**. Est. 60
- 291 (91 a.C.). Gens Junia. Denario. (Bab. 16) (Crow. 337/3, ver nota). Anv.: Cabeza galeada de Roma, detrás I. Rev.: D. SILANV(S). RO(MA). Victoria en biga al galope, encima XI. 3,68 g. **MBC**. Est. 50
- 292 (hacia 54 a.C.). Gens Junia. Denario. (Bab. 30) (Crow. 433/2). Anv.: (BR)VT(VS). Cabeza desnuda de Lucio Junio Bruto el Antiguo. Rev.: AHALA. Cabeza desnuda de Cayo Servilio Ahala. Anverso desplazado. 4,14 g. **MBC/EBC**. Est. 500



- 293** (hacia 54 a.C.). Gens Junia. Denario. (Bab. 31) (Craw. 433/1). Anv.: LIBERTAS. Cabeza de la Libertad. Rev.: BRVTVS. El cónsul Junio Bruto marchando a izquierda, entre dos lictores, precedido del accensus. 4,27 g. **MBC+**. Est. 200 **125.-**
- 294** (hacia 154 a.C.). **Gens Juventia**. Denario. (Bab. 7) (Craw. 202/1a). Anv.: Cabeza galeada de Roma, detrás X. Rev.: C. TALN. Victoria con látigo, en biga al galope. Atractiva. Escasa. 3,84 g. **EBC-**. Est. 100 **75.-**
Ex Áureo 15/12/1993, nº 147.
- 295** (hacia 113-112 a.C.). **Gens Licinia**. Denario. (Bab. 7) (Craw. 292/1). Anv.: ROMA. Busto de Roma a izquierda, con yelmo adornado de plumas, lanza al hombro y escudo ornado de jinete; encima creciente, delante X. Rev.: P. NERVA. Tres ciudadanos togados; uno recoge el boleto de voto que le entrega otro, mientras un tercero deposita el suyo en una urna. 3,69 g. **MBC+**. Est. 90 **70.-**



- 296** (hacia 84 a.C.). Gens Licinia. Denario. (Bab. 16) (Craw. 354/1). Anv.: Busto diademado de Apolo Vejovis a izquierda, tres cuartos de espaldas, lanzando rayo. Rev.: C. LICINIVS L. F. MACER. Minerva lanzando jabalina, en cuadriga al galope. Defecto de acuñación en anverso. Oxidación en reverso. 4 g. **(MBC)**. Est. 60 **45.-**
- 297** (hacia 55 a.C.). Gens Licinia. Denario. (Bab. 18) (Craw. 430/1). Anv.: S. C. Busto laureado, diademado y drapeado de Venus. Rev.: P. CRASSVS M. F. Soldado en pie junto a su caballo, sosteniendo las riendas y una lanza; a sus pies coraza y escudo. Atractiva. 4 g. **MBC+**. Est. 130 **80.-**
- 298** (hacia 47 a.C.). Gens Licinia. Denario. (Bab. 23) (Craw. 454/2). Anv.: A. LICINI(VS). FIDES. Cabeza laureada de la Fidelidad. Rev.: NE(R)V(A) III (VIR). Jinete al galope, arrastrando a un cautivo por los cabellos. Contramarca en anverso. 3,20 g. **MBC**. Est. 80 **50.-**



- 299** (hacia 47 a.C.). Gens Licinia. Denario. (Bab. 24) (Craw. 454/1). Anv.: NERVA. FIDES. Cabeza laureada de la Fidelidad. Rev.: A. LICINI. III VIR. Jinete al galope, arrastrando a un cautivo por los cabellos. Bella. 3,75 g. **EBC-/EBC**. Est. 250 **150.-**
- 300** (hacia 42 a.C.). **Gens Livineia**. Denario. (Bab. 11) (Craw. 494/28). Anv.: Cabeza desnuda del pretor Lucio Livineio Regulo. Rev.: L. LIVINEIV(S) REGVLV(S). Silla curul, tres fasces a cada lado. Acuñación floja en parte. Pequeño exceso de metal. 3,41 g. **MBC-**. Est. 90 **60.-**
- 301** (hacia 42 a.C.). Gens Livineia. Denario. (Bab. 13) (Craw. 494/29). Anv.: Cabeza desnuda del pretor Lucio Livineio Regulo. Rev.: L. LIVINEIVS (R)EGVLVS. Modio entre dos espigas. Punzonadas en anverso. 3,51 g. **(MBC)**. Est. 120 **70.-**



- 302** (hacia 101 a.C.). **Gens Lucilia**. Denario. (Bab. 1) (Craw. 324/1). Anv.: PV. Cabeza galeada de Roma, todo en láurea. Rev.: M. LVCILI. RVF. Victoria con látigo, en biga al galope. Limpiada. 3,90 g. **(MBC+)**. Est. 60 **50.-**
- 303** (hacia 136 a.C.). **Gens Lucretia**. Denario. (Bab. 1) (Craw. 237/1). Anv.: TRIO. Cabeza galeada de Roma, bajo el mentón X. Rev.: CN. LVC(R). ROMA. Los Dióscuros cabalgando con lanza. Atractiva. 3,94 g. **EBC-**. Est. 125 **80.-**
- 304** (hacia 76 a.C.). Gens Lucretia. Denario forrado. (Bab. 2) (Craw. 390/1). Anv.: Cabeza radiada del Sol. Rev.: L. LVCRETI. TRIO. Creciente rodeado de las siete estrellas de la Osa Mayor. Oxidaciones. 2,85 g. **(MBC)**. Est. 45 **30.-**
- 305** (hacia 109-108 a.C.). **Gens Lutatia**. Denario. (Bab. 2) (Craw. 305/1). Anv.: CE(RCO). RO(MA). Cabeza de Roma con yelmo con crinera y adornado de pluma entre dos estrellas, detrás X. Rev.: Q. LVTATI. Q. Galera con cabeza galeada en proa y acrostolium en popa; todo en corona de roble. Algo desplazada. 3,91 g. **MBC**. Est. 50 **40.-**



- 306 (hacia 132 a.C.). **Gens Maenia**. Denario. (Bab. 7) (Craw. 249/1). Anv.: Cabeza galeada de Roma, detrás ✕. Rev.: P. MAE. AN̄T. ROMA. Victoria con corona, en quadriga al galope. Atractiva. 3,83 g. **EBC-**. Est. 90
- 307 (hacia 153 a.C.). **Gens Maiania**. Denario. (Bab. 1) (Craw. 203/1a). Anv.: Cabeza galeada de Roma, detrás X. Rev.: C. MAIANI. ROMA. Victoria con látigo, en biga al galope. 3,58 g. **MBC**. Est. 50
- 308 (hacia 111-110 a.C.). **Gens Mallia**. Denario. (Bab. 2) (Craw. 299/1b). Anv.: Cabeza galeada de Roma, detrás círculo inscrito en cuadrado. Rev.: T. MAL. AP. CL. Q. VR̄. Victoria en triga al galope. Atractiva. 4 g. **MBC+**. Est. 80
- 309 (hacia 82 a.C.). **Gens Mamilia**. Denario. (Bab. 6) (Craw. 362/1). Anv.: Busto drapeado de Mercurio con el petaso alado y caduceo, detrás L. Rev.: C. MAMIL. LIM(E)TAN̄. Ulises marchando con bastón, su perro Argos ante él. 3,67 g. **MBC+**. Est. 100



- 310 (hacia 113-112 a.C.). **Gens Manlia**. Denario. (Bab. 2) (Craw. 295/1). Anv.: ROMA. Cabeza galeada de Roma, bajo el mentón X; todo en gráfila de torques. Rev.: (L.) TORQVA. EX S. C. Jinete galopando a izquierda, con lanza y escudo; encima Q. Atractiva. 3,94 g. **EBC-/MBC+**. Est. 110
- 311 (82 a.C.). **Gens Manlia**. Denario. (Bab. 4) (Craw. 367/5). Anv.: L. MANLI. PRO Q. Cabeza galeada de Roma. Rev.: L. SVLLA IM. Sila en quadriga al paso, coronado por una Victoria que vuela hacia él. 3,86 g. **MBC+**. Est. 90
- 312 (82 a.C.). **Gens Manlia**. Denario. (Bab. 5) (Craw. 367/5). Anv.: (L.) MANLI. (PRO Q). Cabeza galeada de Roma. Rev.: (L.) SVLLA IMP. Sila en quadriga al paso, coronado por una Victoria que vuela hacia él. 4 g. **MBC-/MBC**. Est. 45
- 313 (hacia 148 a.C.). **Gens Marcia**. Denario. (Bab. 1) (Craw. 215/1). Anv.: LIBO. Cabeza galeada de Roma, bajo el mentón X. Rev.: Q. MARC. ROMA. Los Dióscuros cabalgando con lanza. 3,51 g. **MBC**. Est. 50



- 314 (hacia 134 a.C.). **Gens Marcia**. Denario. (Bab. 8) (Craw. 245/1). Anv.: Cabeza galeada de Roma, detrás modio, bajo el mentón ✕. Rev.: M. - MAR - C. / RO - MA. Victoria con látigo, en biga al galope; debajo dos espigas. 3,88 g. **MBC+**. Est. 75
- 315 (hacia 129 a.C.). **Gens Marcia**. Denario. (Bab. 11) (Craw. 259/1). Anv.: Cabeza galeada de Roma, detrás ✕. Rev.: Q. PILIPVS. ROMA. Jinete galopando con yelmo macedonio y lanza; detrás yelmo macedonio adornado con cuernos de macho cabrío. Atractiva. 3,90 g. **EBC**. Est. 100
Ex Áureo 16/10/1996, nº 33.
- 316 (hacia 113-112 a.C.). **Gens Marcia**. Denario. (Bab. 12) (Craw. 293/1). Anv.: ROMA (en monograma). Cabeza de Filipo V de Macedonia con el yelmo regio, bajo el mentón Φ. Rev.: (L.) PHILIPP(VS) inscrito en la base de una estatua ecuestre, bajo el caballo flor; en exergo ✕. 3,81 g. **MBC**. Est. 60
- 317 (hacia 118-117 a.C.). **Gens Marcia**. Denario. (Bab. 16) (Craw. 283/1a). Anv.: Cabeza galeada de Roma, detrás ✕. Rev.: Q. MAR. C. F. L. (R). ROM(A). Victoria con corona, en quadriga al galope. 3,91 g. **MBC**. Est. 60



- 318 (hacia 82 a.C.). **Gens Marcia**. Denario. (Bab. 24) (Craw. 363/1d). Anv.: Cabeza laureada de Apolo. Rev.: L. CENSOR. El sátiro Marsias en pie a izquierda, levantando la diestra y portando odre al hombro, tras él columna con estatua encima. 3,76 g. **MBC**. Est. 60
- 319 (hacia 82 a.C.). **Gens Marcia**. Denario. (Bab. 27) (Craw. 360/1b). Anv.: L. CENSORIN. Busto velado y diademado de Venus. Rev.: C. LIM(ETĀ. P. CREPVS(I)). Venus en biga al galope, encima XXXI. 3,64 g. **MBC-**. Est. 50
- 320 (hacia 56 a.C.). **Gens Marcia**. Denario. (Bab. 29) (Craw. 425/1). Anv.: ANCVS. Cabeza diademada de Anco Marcio, detrás lituo. Rev.: PHILIPPVS. Estatua ecuestre sobre acueducto, AQVA MARC. en los arcos. Bella. 3,90 g. **EBC-**. Est. 125



- 321 (hacia 81 a.C.). **Gens Maria**. Denario. (Bab. 7) (Craw. 378/1a). Anv.: C. MAR(I). C. F. CAPIT. VIII. Busto de Ceres coronado de espigas. Rev.: Labriego arando con yunta de bueyes a izquierda, encima VIII. Atractiva. 4 g. **MBC+**. Est. 75 **60.-**
- 322 (hacia 81 a.C.). **Gens Maria**. Denario. (Bab. 9) (Craw. 378/1c). Anv.: CAPIT. CXI. Busto de Ceres coronado de espigas, bajo el mentón sandalia. Rev.: C. MARI. C. F. S. C. Labriego arando con yunta de bueyes a izquierda, encima CXI. Bella. 3,95 g. **EBC-**. Est. 100 **75.-**
- 323 (hacia 81 a.C.). **Gens Maria**. Denario. (Bab. 9) (Craw. 378/1c). Anv.: CAPIT. CXXXVII. Busto de Ceres coronado de espigas, bajo el mentón cabeza de asno. Rev.: C. MARI. C. (F). S. C. Labriego arando con yunta de bueyes a izquierda, encima CXXXVII. 3,69 g. **MBC+**. Est. 70 **50.-**
- 324 (hacia 109-108 a.C.). **Gens Memmia**. Denario. (Bab. 1) (Craw. 304/1). Anv.: Cabeza imberbe coronada de roble, bajo el mentón ✕. Rev.: (L). MEMMI. Los Dióscuros en pie de frente, sosteniendo las bridas de sus caballos. 3,89 g. **MBC-**. Est. 50 **35.-**



- 325 (hacia 106 a.C.). **Gens Memmia**. Denario. (Bab. 2) (S. 2a) (Craw. 313/1c). Anv.: ROMA. Cabeza laureada de Saturno a izquierda, detrás guadaña. Rev.: L. MEMMI. GAL. Venus con cetro, en biga al paso, coronada por Cupido que vuela hacia ella; bajo los caballos •Q. 3,84 g. **MBC+**. Est. 80 **60.-**
- 326 (87 a.C.). **Gens Memmia**. Denario. (Bab. 8) (Craw. 349/1). Anv.: EX S. C. Cabeza laureada de Saturno a izquierda, detrás guadaña, bajo el mentón •V. Rev.: (L). C. MEMIES L. F. GAL. Venus con cetro, en biga al paso, coronada por Cupido que vuela hacia ella. 3,73 g. **MBC**. Est. 60 **40.-**
- 327 (hacia 56 a.C.). **Gens Memmia**. Denario. (Bab. 10) (Craw. 427/1). Anv.: C. MEMMI. C. F. Cabeza de Ceres coronada de espigas. Rev.: C. MEMMIVS IMPERATOR. Cautivo arrodillado al pie de un trofeo. Atractiva. 4 g. **EBC**. Est. 175 **100.-**
- 328 (hacia 122 a.C.). **Gens Minucia**. Denario. (Bab. 1) (Craw. 277/1). Anv.: RVF. Cabeza galeada de Roma, bajo el mentón X. Rev.: Q. MINV. ROMA. Los Dióscuros cabalgando con lanza. 3,91 g. **MBC**. Est. 50 **35.-**



- 329 (hacia 135 a.C.). **Gens Minucia**. Denario. (Bab. 3) (Craw. 242/1). Anv.: ROMA. Cabeza galeada de Roma, bajo el mentón X fuera de cospel. Rev.: C. AVG. Columna con estatua encima y espigas en la base; entre Lucio Minucio, con pan y pátera y Marco Minucio, con lituo. 3,83 g. **MBC**. Est. 60 **40.-**
- 330 (hacia 134 a.C.). **Gens Minucia**. Denario. (Bab. 9) (Craw. 243/1). Anv.: Cabeza galeada de Roma, detrás ✕. Rev.: TI. MINVCI. C. (F). AVGVRINI. ROMA. Columna con estatua encima y espigas en la base; entre Lucio Minucio, con pan y pátera y Marco Minucio, con lituo. Soldadura en reverso. 3,93 g. (**MBC**). Est. 25 **15.-**
- 331 (hacia 133 a.C.). **Gens Minucia**. Denario. (Bab. 15) (Craw. 248/1). Anv.: Cabeza galeada de Roma, detrás ✕. Rev.: (L). MINVCI. ROMA. Júpiter lanzando rayo y sosteniendo cetro, en cuadriga al galope. 3,94 g. **MBC**. Est. 60 **45.-**
- 332 (hacia 103 a.C.). **Gens Minucia**. Denario. (Bab. 19) (Craw. 319/1). Anv.: Cabeza galeada de Marte a izquierda. Rev.: Q. THERM. M. F. Dos guerreros luchando, uno lleva casco con cuernos, el otro protege a un tercero caído. Atractiva. 3,96 g. **MBC+/EBC-**. Est. 90 **65.-**



- 333 (hacia 79 a.C.). **Gens Naevia**. Denario. (Bab. 6) (Craw. 382/1b). Anv.: S. C. Cabeza diademada de Venus. Rev.: (C). NĀE. BĀL(B). Victoria en triga al galope, encima V. 3,61 g. **MBC/MBC-**. Est. 40 **30.-**
- 334 (49 a.C.). **Gens Neria**. Denario. (Bab. 1) (Craw. 441/1). Anv.: NĒRI. Q. VRB. Cabeza de Saturno, detrás guadaña. Rev.: (L. LENT) C. MĀRC. (CO)S. Águila legionaria entre dos insignias inscritas (H) - P. 3,62 g. (**MBC+/MBC**). Est. 80 **60.-**
- 335 (hacia 59 a.C.). **Gens Nonia**. Denario. (Bab. 1) (Craw. 421/1). Anv.: SVFENAS (S). C. Cabeza de Saturno, detrás guadaña y piedra cónica. Rev.: SEX. NONI. (PR. L). V. P. F. Roma con lanza, sentada a izquierda sobre coraza y escudo; detrás Victoria en pie coronándola. Contramarcas en anverso. Limpiada. 3,92 g. **MBC-**. Est. 40 **25.-**



- 336 (hacia 83 a.C.). **Gens Norbana**. Denario. (Bab. 2) (Craw. 357/1b). Anv.: C. NOR(BANVS). Cabeza diademada de Venus, detrás CLXVI. Rev.: Espiga, fascas con hacha y caduceo. 3,73 g. **MBC-/MBC**. Est. 50
- 337 (hacia 131 a.C.). **Gens Opimia**. Denario. (Bab. 12) (Craw. 253/1). Anv.: Cabeza galeada de Roma, detrás láurea, bajo el mentón X. Rev.: L. OPEIMI. ROMA. Victoria con corona, en cuadriga al galope. 3,87 g. **MBC**. Est. 50
- 338 (hacia 131 a.C.). **Gens Opimia**. Denario. (Bab. 16) (Craw. 254/1). Anv.: Cabeza galeada de Roma, detrás trípode, bajo el mentón X. Rev.: M. OPEIMI. ROMA. Apolo con arco, flecha y carcaj; en biga al galope. Siglado en tinta negra, OPIMIA en anverso. 4 g. **MBC/MBC+**. Est. 70
- 339 (hacia 79 a.C.). **Gens Papia**. Denario. (Bab. 1) (Craw. 384/1). Anv.: Cabeza de Juno Sospita cubierta con la piel de cabra, detrás prótomo de caballo; todo en gráfila de collar. Rev.: L. PAPI. Grifo corriendo, debajo prótomo de toro; todo en gráfila de collar. Par de símbolos nº 64 de Crawford y 1/132 de Banti. 4 g. **BC+**. Est. 50



- 340 (hacia 121 a.C.). **Gens Papiria**. Denario. (Bab. 7) (Craw. 279/1). Anv.: Cabeza galeada de Roma, detrás X. Rev.: CARB. ROMA. Júpiter lanzando rayo y sosteniendo cetro, en cuadriga al galope. 3,93 g. **MBC+**. Est. 80
- 341 (hacia 43 a.C.). **Gens Petillia**. Denario. (Bab. 2) (Craw. 487/2a). Anv.: PETILLIVS C(APITOLINVS). Águila explayada sobre haz de rayos. Rev.: Templo hexástilo ornado de figuras. Oxidaciones limpiadas. 3,47 g. **(MBC)**. Est. 50
- 342 (hacia 43 a.C.). **Gens Petillia**. Denario. (Bab. 3) (Craw. 487/2b). Anv.: PETILLIVS CAPITOLINVS. Águila explayada sobre haz de rayos. Rev.: Templo hexástilo ornado de figuras, entre S - F. Contramarca en anverso. 3,96 g. **MBC-**. Est. 50
- 343 (hacia 149 a.C.). **Gens Pinaria**. Denario. (Bab. 1) (Craw. 208/1). Anv.: Cabeza galeada de Roma, detrás X. Rev.: NATĀ. (R)OMA. Victoria con látigo, en biga al galope. Bellísima. 3,88 g. **EBC+**. Est. 175
Ex Áureo 19/12/1995, nº 69.



- 344 (hacia 155 a.C.). **Gens Pinaria**. Denario. (Bab. 2) (Craw. 200/1). Anv.: Cabeza galeada de Roma, detrás X. Rev.: NAT. ROMA. Victoria con látigo, en biga al galope. Bella. 4 g. **EBC-**. Est. 100
- 345 (hacia 67 a.C.). **Gens Plaetoria**. Denario. (Bab. 3) (Craw. 409/2). Anv.: CESTIANVS. Cabeza torreada de Cibeles, cabeza de león sobre el hombro, bajo el mentón globo Rev.: M. PLAETORIVS AED. CVR. EX S. C. Silla curul, a izquierda símbolo indeterminado; todo en gráfila de collar. 4 g. **MBC+**. Est. 80
- 346 (hacia 67 a.C.). **Gens Plaetoria**. Denario. (Bab. 4) (Craw. 409/1). Anv.: CESTIANVS S. C. Busto galeado de Vacuna, arco y carcaj al hombro, bajo el mentón cornucopia; todo en gráfila de collar. Rev.: M. PLAETORIVS M. (F. AED). CVR. Águila explayada, con la cabeza vuelta a izquierda, sobre haz de rayos; todo en gráfila de collar. 3,80 g. **MBC+**. Est. 80



- 347 (hacia 69 a.C.). **Gens Plaetoria**. Denario. (Bab. 5) (Craw. 405/5). Anv.: Cabeza de Bonus Eventus, detrás símbolo no visible. Rev.: M. PLAETO(RI). CEST. EX S. (C). Caduceo alado. Acuñación floja en parte. 3,42 g. **(MBC+)**. Est. 90
- 348 (hacia 69 a.C.). **Gens Plaetoria**. Denario. (Bab. 6) (Craw. 405/3b). Anv.: Busto femenino drapeado, el cabello recogido por una redcilla, detrás escudo. Rev.: M. PLAETORI. CEST. EX S. C. Caduceo alado. 3,38 g. **MBC+**. Est. 110
- 349 (hacia 55 a.C.). **Gens Plancia**. Denario. (Bab. 1) (Craw. 432/1). Anv.: CN. PLANCIVS AED. CVR. S. (C). Cabeza de Diana Planciana con petaso macedonio. Rev.: Cabra cretense, detrás arco y carcaj. Raya en anverso. 3,87 g. **(MBC+)**. Est. 75



- 350** (60 a.C.). **Gens Plautia**. Denario. (Bab. 11) (Crow. 420/1a). Anv.: P. YPSAE. S. C. Cabeza de Neptuno, detrás tridente. Rev.: C. YPSAE. COS. PRIV. CEPIT. Júpiter lanzando rayo, en cuadriga al galope a izquierda. 4 g. **MBC+**. Est. 120
- 351** (60 a.C.). **Gens Plautia**. Denario. (Bab. 12) (Crow. 420/2a). Anv.: P. YPSAE. S. C. Busto diademado y drapeado de Leuconoe, detrás delfín. Rev.: C. YPSAE. COS. PRIV. CEPIT. Júpiter lanzando rayo, en cuadriga al galope a izquierda. Atractiva. 3,79 g. **MBC+**. Est. 100
Ex Áureo 14/06/1994, nº 81.
- 352** (60 a.C.). **Gens Plautia**. Denario. (Bab. 12) (S. 12a) (Crow. 420/2c). Anv.: P. YPSAE., S. C. (detrás). Busto diademado y drapeado de Leuconoe, detrás delfín. Rev.: C. YPSAE. COS. PRIV. CEPIT. Júpiter lanzando rayo, en cuadriga al galope a izquierda. 3,95 g. **MBC+**. Est. 100
- 353** (hacia 55 a.C.). **Gens Plautia**. Denario. (Bab. 13) (Crow. 431/1). Anv.: A. PLAVTIVS AED. CVR. S. (C). Cabeza torreada de Cibeles. Rev.: BACCHIVS (IVD)AEVS. Baccio arrodillado, sosteniendo rama de olivo y la brida de un camello. 3,47 g. **MBC**. Est. 70



- 354** (hacia 47 a.C.). **Gens Plautia**. Denario. (Bab. 14) (Crow. 453/1c). Anv.: L. PLAVTIVS. Máscara de Medusa de frente, con el cabello desordenado. Rev.: (PLAN)CVS. La Aurora volando con los cuatro caballos del carro del Sol. 3,81 g. **MBC+**. Est. 180
- 355** (hacia 47 a.C.). **Gens Plautia**. Denario. (Bab. 15) (Crow. 453/1a). Anv.: L. PLAVTIVS. Máscara de Medusa de frente, con el cabello desordenado y serpiente a cada lado de la cara. Rev.: (PLAN)CVS. La Aurora volando con los cuatro caballos del carro del Sol. Atractiva. 3,94 g. **MBC+**. Est. 180



- 356** (hacia 121 a.C.). **Gens Plutia**. Denario. (Bab. 1) (Crow. 278/1). Anv.: Cabeza galeada de Roma, detrás X. Rev.: C. PLVT(I). ROMA. Los Dióscuros cabalgando con lanza. 3,90 g. **MBC**. Est. 50
- 357** (hacia 118 a.C.). **Gens Poblícia**. Denario. (Bab. 1) (Crow. 282/3). Anv.: C. MALLE. C. F. Cabeza galeada de Roma, detrás X. Rev.: L. LIC. CN. DOM. Bituito con escudo, carnyx y lanzando un venablo, en biga al galope. 3,67 g. **MBC**. Est. 60
- 358** (hacia 80 a.C.). **Gens Poblícia**. Denario. (Bab. 9) (Crow. 380/1). Anv.: ROMA. Busto drapeado de Roma con yelmo adornado de plumas, encima B. Rev.: C. POBLICI. Q. (F). Hércules a izquierda estrangulando al león de Nemea, a sus pies clava, delante arco y carcaj; arriba B. 3,66 g. **MBC+**. Est. 80
- 359** (hacia 137 a.C.). **Gens Pompeia**. Denario. (Bab. 1) (Crow. 235/1a). Anv.: Cabeza galeada de Roma, detrás jarra, bajo el mentón X. Rev.: (SEX. POM). F(OS)TLVS. (R)OMA. La loba amamantando a Rómulo y Remo; detrás el pastor Faustulus bajo la higuera ruminal con aves en las ramas. 3,79 g. **MBC**. Est. 75



- 360** (hacia 54 a.C.). **Gens Pompeia**. Denario. (Bab. 5) (Crow. 434/2). Anv.: Q. POMPEI. Q. (F). RVFVS COS. Silla curul entre flecha y rama de laurel. Rev.: SVLLA. COS. (Q). POMPEI. RV(F). Silla curul entre lituo y láurea. Pequeña falta de metal en borde del reverso. 3,91 g. **(EBC-)**. Est. 75
- 361** (hacia 97 a.C.). **Gens Pomponia**. Denario. (Bab. 6) (Crow. 334/1). Anv.: L. POMPON. MOLO. Cabeza laureada de Apolo. Rev.: (N)VM̄A POM̄PI(L). Numa en pie con lituo, ante un ara encendida; un victimario acerca un macho cabrío. 3,81 g. **MBC+**. Est. 110
- 362** (hacia 118 a.C.). **Gens Pomponia**. Denario. (Bab. 7) (Crow. 282/4). Anv.: L. POMPONI. CN. F. Cabeza galeada de Roma, detrás X. Rev.: L. LIC. CN. DOM. Bituito con escudo, carnyx y lanzando un venablo, en biga al galope. 3,80 g. **MBC**. Est. 50
- 363** (hacia 66 a.C.). **Gens Pomponia**. Denario. (Bab. 17) (Crow. 410/7b). Anv.: Cabeza laureada de Apolo, detrás flor con tallo. Rev.: Q. POMPONI. (delante) MVSA (detrás). Terpsicore en pie, sosteniendo plectro y lira. Atractiva. 4 g. **EBC-**. Est. 150



- 364 (hacia 66 a.C.). Gens Pomponia. Denario. (Bab. 22) (Craw. 410/8). Anv.: Cabeza laureada de Apolo, detrás estrella. Rev.: Q. POMPONI .(M)VSA. Urania en pie a izquierda, señalando con una vara un globo encima de un trípode. Leves oxidaciones. 3,72 g. **(MBC+)**. Est. 80 **60.-**
- 365 (hacia 89 a.C.). **Gens Porcia**. Quinario. (Bab. 7) (S. 7a) (Craw. 343/2b). Anv.: M. CĀTO. Cabeza de Liber coronada de hiedra, debajo K. Rev.: VICTRĪ(X). Victoria sentada, sosteniendo pátera y palma. 2,30 g. **MBC**. Est. 50 **35.-**
- 366 (hacia 89 a.C.). Gens Porcia. Quinario. (Bab. 7) (S. 7d) (Craw. 343/2a). Anv.: M. CĀTO. Cabeza de Liber coronada de hiedra. Rev.: VICTRĪX. Victoria sentada, sosteniendo pátera y palma. 2,04 g. **MBC+**. Est. 70 **50.-**



- 367 (47-46 a.C.). Gens Porcia. Quinario. (Bab. 11) (Craw. 462/2). Anv.: M. CĀTO. PRO PR). Cabeza de Liber coronada de hiedra. Rev.: (VICTRĪX). Victoria sentada, sosteniendo pátera y palma. 1,73 g. **MBC**. Est. 50 **30.-**
- 368 (hacia 123 a.C.). Gens Porcia. Denario. (Bab. 1) (Craw. 274/1). Anv.: Cabeza galeada de Roma, detrás X. Rev.: C. CATO. (R)OMA. Victoria con látigo, en biga al galope. 3,91 g. **MBC**. Est. 50 **40.-**
- 369 (hacia 125 a.C.). Gens Porcia. Denario. (Bab. 3) (Craw. 270/1). Anv.: LAECA. Cabeza galeada de Roma, bajo el mentón X. Rev.: M. PORC. ROMA. La Libertad con pileo y cetro, en cuadriga al galope, coronada por una Victoria que vuela hacia ella. 3,87 g. **MBC**. Est. 60 **40.-**



- 370 (hacia 110-109 a.C.). Gens Porcia. Denario. (Bab. 4) (Craw. 301/1). Anv.: P. LĀECA. ROMA. Cabeza galeada de Roma, bajo el mentón X. Rev.: PROVOC(O). Soldado en pie a izquierda seguido de un lictor, poniendo la mano sobre la cabeza de un ciudadano togado. 4 g. **MBC+**. Est. 80 **60.-**
- 371 (hacia 89 a.C.). Gens Porcia. Denario. (Bab. 5) (Craw. 343/1b). Anv.: M. CĀ(TO). ROMĀ. Busto diademado y drapeado de la Libertad. Rev.: VICTRĪX. Victoria sentada, sosteniendo pátera y palma. 3,67 g. **MBC/MBC+**. Est. 70 **50.-**
- 372 (hacia 118 a.C.). Gens Porcia. Denario. (Bab. 8) (Craw. 282/5). Anv.: L. PORCI. LICĪ. Cabeza galeada de Roma, detrás X. Rev.: (L). LIC. CN. DOM. Bituito con escudo, carnyx y lanzando un venablo, en biga al galope. Atractiva. 3,91 g. **MBC+**. Est. 80 **60.-**
- 373 (hacia 131 a.C.). **Gens Postumia**. Denario. (Bab. 1) (Craw. 252/1). Anv.: Cabeza galeada de Roma, detrás ápex, bajo el mentón X. Rev.: L. POST. ĀLB. ROMA. Marte con trofeo, lanza y escudo, en cuadriga al galope. 3,82 g. **MBC**. Est. 60 **45.-**



- 374 (hacia 96 a.C.). Gens Postumia. Denario. (Bab. 4) (Craw. 335/9). Anv.: (ROMA). Busto diademado y drapeado de Diana, arco y carcaj al hombro. Rev.: (A. ĀLBINVS S. F). Tres jinetes galopando a izquierda, delante guerrero caído. 4 g. **MBC+**. Est. 80 **60.-**
- 375 (hacia 81 a.C.). Gens Postumia. Denario. (Bab. 7) (Craw. 372/1). Anv.: Busto drapeado de Diana, arco y carcaj al hombro; encima bucráneo. Rev.: (A. POST. A. F. S. N. ĀLBIN). Personaje togado en pie a izquierda sobre una montaña, asperjando un toro; entre ambos ara. 3,69 g. **MBC+**. Est. 90 **65.-**
- 376 (hacia 81 a.C.). Gens Postumia. Denario. (Bab. 8) (Craw. 372/2). Anv.: HISPAN. Cabeza velada de Hispania con el cabello en desorden. Rev.: A. POST. A. F. S. N. ĀLBIN. Personaje togado en pie a izquierda levantando la diestra, entre águila legionaria y fasces con hacha. Rayas en anverso. 3,80 g. **(MBC+)**. Est. 75 **40.-**
- 377 (hacia 74 a.C.). Gens Postumia. Denario. (Bab. 9) (Craw. 394/1a). Anv.: Busto drapeado de Diana, arco y carcaj al hombro. Rev.: (C). POSTVMI. Perro corriendo, debajo venablo; en exergo Ā. 3,90 g. **MBC**. Est. 60 **40.-**



- 378 (48 a.C.). Gens Postumia. Denario. (Bab. 10) (Craw. 450/2). Anv.: PI(ETAS). Cabeza de la Piedad. Rev.: ALBINVS BRVTI F. Dos manos encajando, sosteniendo caduceo alado. 3,95 g. **MBC+**. Est. 90 **70.-**
- 379 (48 a.C.). Gens Postumia. Denario. (Bab. 13) (Craw. 450/3a). Anv.: A. POSTVMIV(S COS). Cabeza desnuda del cónsul Aulo Postumio Albino Regilense. Rev.: ALBINVS / BRVTI F., en corona de espigas. 3,67 g. **MBC+**. Est. 125 **90.-**
- 380 (48 a.C.). Gens Postumia. Denario. (Bab. 14) (Craw. 450/3b). Anv.: A. POSTVMIVS (C)OS. Cabeza desnuda del cónsul Aulo Postumio Albino Regilense. Rev.: ALBINV. / BRVTI F., en corona de espigas. 3,90 g. **MBC+**. Est. 125 **90.-**
- 381 (hacia 80 a.C.). **Gens Proclia**. Denario. (Bab. 1) (Craw. 379/1). Anv.: S. C. Cabeza laureada de Júpiter. Rev.: L. PROCILI. F. Juno Sospita blandiendo lanza y escudo, precedida por una serpiente erguida. 4,07 g. **MBC+**. Est. 75 **60.-**



- 382 (hacia 80 a.C.). Gens Proclia. Denario. (Bab. 2) (Craw. 379/2). Anv.: S. C. Cabeza de Juno Sospita cubierta con la piel de cabra. Rev.: L. PROCILI. F. Juno Sospita blandiendo lanza y escudo, en biga al galope; bajo los caballos serpiente erguida. 3,95 g. **MBC+**. Est. 90 **65.-**
- 383 (hacia 126 a.C.). **Gens Quinctia**. Denario. (Bab. 2) (Craw. 267/1). Anv.: Cabeza galeada de Roma, detrás ápex, bajo el mentón ✕. Rev.: ROMA. Los Dióscuros cabalgando con lanza, debajo escudo macedonio entre T. y Q. 3,94 g. **MBC+**. Est. 80 **60.-**
- 384 (hacia 112-111 a.C.). Gens Quinctia. Denario. (Bab. 6) (Craw. 297/1b). Anv.: Busto laureado de Hércules a izquierda, tres cuartos de espaldas, con la piel de león al cuello y clava al hombro. Rev.: Jinete desnudo a izquierda, conduciendo un segundo caballo; encima O, debajo rata a derecha entre TI. y Q., sobre tableta incusa D•S•S. Escasa. 3,82 g. **MBC+**. Est. 175 **100.-**
- 385 (hacia 138 a.C.). **Gens Renia**. Denario. (Bab. 1) (Craw. 231/1). Anv.: Cabeza galeada de Roma, detrás X. Rev.: C. RENI. ROMA. Juno Caprotina con látigo y cetro, en biga de machos cabríos al galope. 3,48 g. **MBC**. Est. 45 **35.-**



- 386 (hacia 64 a.C.). **Gens Roscia**. Denario. (Bab. 3) (Craw. 412/1). Anv.: (L. ROSCI). Cabeza de Juno Sospita con la piel de cabra, detrás balanza. Rev.: FABATI. Muchacha alimentando a una serpiente que se yergue ante ella, detrás modio. Par de símbolos nº 122 de Crawford y 1/10 de Banti. 3,80 g. **MBC-/MBC**. Est. 60 **45.-**
- 387 (hacia 87 a.C.). **Gens Rubria**. Quinario. (Bab. 4) (Craw. 348/4). Anv.: DOSSEN. Cabeza laureada de Neptuno, detrás tridente. Rev.: L. RVB(RI). Victoria marchando con corona y palma, delante ara con una serpiente enroscada. Atractiva. 1,67 g. **MBC+**. Est. 70 **50.-**
- 388 (hacia 87 a.C.). Gens Rubria. Denario. (Bab. 1) (Craw. 348/1). Anv.: (DOSS)EN. Cabeza laureada de Júpiter, detrás cetro. Rev.: (L). RVBRI. Carro triunfal, adornado de rayo y surmontado de Victoria, tirado por cuatro caballos al paso. 3,50 g. **MBC-**. Est. 50 **35.-**



- 389 (hacia 87 a.C.). Gens Rubria. Denario. (Bab. 2) (Craw. 348/2). Anv.: DOS. Cabeza velada de Juno, detrás cetro. Rev.: L. RVB(RI). Carro triunfal, adornado de rayo y surmontado de Victoria, tirado por cuatro caballos al paso. Raya en anverso. 3,62 g. (**MBC**). Est. 50 **35.-**
- 390 (hacia 76 a.C.). **Gens Rustia**. Denario. (Bab. 1) (Craw. 389/1). Anv.: S. C. Cabeza galeada de Marte joven, bajo el mentón (✕). Rev.: L. RVSTI. Carnero parado. 3,86 g. **MBC+/MBC**. Est. 75 **60.-**
- 391 (hacia 77 a.C.). **Gens Rutilia**. Denario. (Bab. 1) (Craw. 387/1). Anv.: FLAC. Cabeza galeada de Roma. Rev.: L. RVTI(LI). Victoria con corona, en biga al galope. 3,66 g. **MBC+**. Est. 80 **60.-**



- 392** (hacia 77 a.C.). Gens Rutilia. Denario. (Bab. 1) (S. 1a) (Craw. 387/1). Anv.: FLAC. Cabeza galeada de Roma. Rev.: L. RVTILI. Victoria con corona, en biga al galope. 3,80 g. **MBC+**. Est. 75 **50.-**
- 393** (hacia 77 a.C.). Gens Satriena. Denario. (Bab. 1) (Craw. 388/1b). Anv.: Cabeza galeada de Marte joven, detrás XVI. Rev.: ROMA. P. SATRIE / NVS. La loba marchando a izquierda. 3,87 g. **MBC+/EBC-**. Est. 130 **80.-**
- 394** (hacia 152 a.C.). Gens Saufeia. Denario. (Bab. 1) (Craw. 204/1). Anv.: Cabeza galeada de Roma, detrás X. Rev.: L. SAVF. ROMA. Victoria con látigo, en biga al galope. 3,82 g. **MBC**. Est. 50 **40.-**
- 395** (hacia 154 a.C.). Gens Scribonia. Denario. (Bab. 1) (Craw. 201/1). Anv.: Cabeza galeada de Roma, detrás X. Rev.: C. SCR. ROMΛ. Los Dióscuros cabalgando con lanza. 3,55 g. **MBC**. Est. 70 **50.-**



- 396** (hacia 62 a.C.). Gens Scribonia. Denario. (Bab. 8) (S. 8a) (Craw. 416/1a). Anv.: BON. EVENT. LIBO. Cabeza diademada de Bonus Eventus. Rev.: PVTEAL SCRIBON. Brocal de pozo adornado con dos lirras, guirnaldas y martillo. Bella. Rara así. 3,89 g. **S/C-**. Est. 300 **200.-**



- 397** (hacia 148 a.C.). Gens Semproniana. Denario. (Bab. 2) (Craw. 216/1). Anv.: PITIO. Cabeza galeada de Roma, bajo el mentón X. Rev.: L. SEMP. ROMΛ. Los Dióscuros cabalgando con lanza. 4 g. **MBC**. Est. 60 **40.-**
- 398** (hacia 101 a.C.). Gens Sentia. Denario. (Bab. 1) (Craw. 325/1b). Anv.: ARG. PVB. Cabeza galeada de Roma. Rev.: L. SENTI. C. F. Júpiter con cetro y haz de rayos, en cuadriga al galope; bajo los caballos K. 3,91 g. **MBC+**. Est. 90 **65.-**
Ex Áureo 21/05/1997, nº 40.
- 399** (hacia 101 a.C.). Gens Sentia. Denario. (Bab. 1) (S. 1a) (Craw. 325/1a). Anv.: ARG. PVB. Cabeza galeada de Roma. Rev.: (L). SENTI. C. F. Júpiter con cetro y haz de rayos, en cuadriga al galope; encima Q. Atractiva. 3,86 g. **EBC-**. Est. 125 **90.-**
- 400** (hacia 116-115 a.C.). Gens Sergia. Denario. (Bab. 1) (Craw. 286/1). Anv.: EX S. C. ROMA. Cabeza galeada de Roma, detrás X. Rev.: M. SERGI. SILV(S). Q. Jinete a izquierda con espada y la cabeza de un bárbaro. 3,92 g. **MBC/MBC+**. Est. 70 **50.-**



- 401** (hacia 136 a.C.). Gens Servilia. Denario. (Bab. 1) (Craw. 239/1). Anv.: ROMA. Cabeza galeada de Roma, detrás láurea y X. Rev.: (C. S)ERVEILI. M. (F). Los Dióscuros con lanza, galopando en direcciones opuestas. 3,90 g. **MBC**. Est. 50 **40.-**
- 402** (hacia 127 a.C.). Gens Servilia. Denario. (Bab. 6) (Craw. 264/1). Anv.: ROMA. Cabeza galeada de Roma, con estrella ornando el casco, detrás lituo, bajo el mentón X. Rev.: C. SERVEIL. Jinete con escudo inscrito M, cabalgando a izquierda y alanceando a otro jinete que blande una espada. Escasa. 3,84 g. **MBC+**. Est. 80 **60.-**
Ex Áureo 21/05/1998, nº 200.
- 403** (restitución hacia 82-80 a.C.). Gens Servilia. Denario. (Bab. 7) (Craw. 370/1b). Anv.: ROMA. Cabeza laureada de Apolo, detrás B y lituo, bajo el mentón (X). Rev.: (C). SERVEIL. Jinete con escudo inscrito M, cabalgando a izquierda y alanceando a otro jinete que blande una espada. 3,86 g. **MBC**. Est. 60 **45.-**
- 404** (hacia 100 a.C.). Gens Servilia. Denario. (Bab. 13) (Craw. 327/1). Anv.: Cabeza galeada de Roma, detrás H. Rev.: M. SERVEILI. C. F. Dos soldados luchando, tras ellos dos caballos; debajo S. 4,01 g. **MBC+**. Est. 80 **60.-**



- 405** (hacia 100 a.C.). Gens Servilia. Denario. (Bab. 14) (Craw. 328/1). Anv.: RVLLI. Busto galeado de Minerva a izquierda drapeado con la égida. Rev.: P. SERVILI. M. F. Victoria con palma, en biga al galope; bajo los caballos P. 4 g. **MBC**. Est. 60 **45.-**
- 406** (hacia 57 a.C.). Gens Servilia. Denario. (Bab. 15) (Craw. 423/1). Anv.: FLORĀL. PRIMŪVS. Cabeza de Flora coronada de flores, detrás lituo. Rev.: (C). SERVĒIL. C. F. Dos guerreros frente a frente, presentándose las espadas. Bella. 4,07 g. **EBC-**. Est. 120 **80.-**
- 407** (hacia 49 a.C.). **Gens Sicinia**. Denario. (Bab. 5) (Craw. 440/1). Anv.: FORT. P. R. Cabeza diademada de la Fortuna. Rev.: Q. SICINIV(S) III VIR. Caduceo alado y palma cruzados, encima láurea. Atractiva. 3,84 g. **EBC-**. Est. 130 **90.-**
- 408** (hacia 139 a.C.). **Gens Spurlia**. Denario. (Bab. 1) (Craw. 230/1). Anv.: Cabeza galeada de Roma, detrás X. Rev.: A. SPŪRĪ. ROMA. Diana con el creciente y fusta, en biga al galope. 3,12 g. **MBC**. Est. 65 **40.-**



- 409** (hacia 106 a.C.). **Gens Sulpicia**. Denario. (Bab. 1) (Craw. 312/1). Anv.: D. P. P. Cabezas acodadas y laureadas a izquierda de los dioses Penates. Rev.: C. SVLPĪ(CI. C. F.). Dos soldados en pie con lanza, con la diestra extendida sobre una cerda tendida; arriba P. Muy bella. Escasa. 3,89 g. **EBC-**. Est. 150 **100.-**
Ex Áureo 19/10/1994, nº 1055.
- 410** (hacia 69 a.C.). Gens Sulpicia. Denario. (Bab. 7) (Craw. 406/1). Anv.: S. C. Cabeza velada de Vesta. Rev.: AE. CV(R). P. GALB. Cuchillo, símpulo y ségur. 3,87 g. **MBC+**. Est. 80 **60.-**
- 411** (hacia 147 a.C.). **Gens Terentia**. Denario. (Bab. 10) (Craw. 217/1). Anv.: Cabeza galeada de Roma, detrás Victoria con corona y X. Rev.: C. TĒR. L(VC). ROMA. Los Dióscuros cabalgando con lanza. 3,77 g. **MBC/MBC-**. Est. 50 **30.-**
- 412** (hacia 105 a.C.). **Gens Thoria**. Denario. (Bab. 1) (Craw. 316/1). Anv.: I. S. M. R. Cabeza de Juno Sospita cubierta con la piel de cabra. Rev.: L. THORIVS BALBVS. Toro embistiendo, encima P. 3,88 g. **MBC+**. Est. 90 **65.-**



- 413** (hacia 90 a.C.). **Gens Titia**. Quinario. (Bab. 3) (Craw. 341/3). Anv.: Busto de la Victoria alada. Rev.: Q. TITI. Pegasus emprendiendo el vuelo. 2,04 g. **MBC-/MBC**. Est. 40 **30.-**
- 414** (hacia 90 a.C.). Gens Titia. Denario. (Bab. 1) (Craw. 341/1). Anv.: Cabeza de Mutino Titino con diadema alada. Rev.: (Q. TITI). en tableta de la que Pegasus emprende el vuelo. 3,79 g. **MBC**. Est. 50 **35.-**
- 415** (hacia 90 a.C.). Gens Titia. Denario. (Bab. 2) (Craw. 341/2). Anv.: Cabeza de Baco coronada de pámpanos. Rev.: Q. TITI. en tableta de la que Pegasus emprende el vuelo. 4,14 g. **MBC/MBC+**. Est. 70 **50.-**



- 416** (89 a.C.). **Gens Tituria**. Denario. (Bab. 1) (Craw. 344/1a). Anv.: SABIN. Cabeza de Tatio, delante A. Rev.: L. TITVRI. Dos soldados romanos raptando a dos sabinas. 4 g. **MBC+**. Est. 80 **60.-**
- 417** (89 a.C.). Gens Tituria. Denario. (Bab. 3) (Craw. 344/1c). Anv.: (S)ABIN. A. PV. Cabeza de Tatio, bajo el mentón palma. Rev.: (L. TI)TVR(I). Dos soldados romanos raptando a dos sabinas. 3,86 g. **MBC**. Est. 65 **45.-**
- 418** (89 a.C.). Gens Tituria. Denario. (Bab. 4) (Craw. 344/2b). Anv.: SABIN. Cabeza de Tatio, bajo el mentón palma. Rev.: (L. TI)TV(RI). Tarpeia de frente semienterrada en escudos, levanta las manos hacia dos soldados que se disponen a tirarles los suyos; arriba estrella y creciente. 3,84 g. **MBC+**. Est. 90 **60.-**



- 419 (89 a.C.). Gens Tituria. Denario. (Bab. 6) (Craw. 344/3). Anv.: SABI(N). Cabeza de Tatio. Rev.: L. TITVRI. Victoria con corona, en biga al galope; en exergo arco y frecha. Contramarcas en anverso. Acuñaación floja en parte. 3,83 g. (MBC-). Est. 50 40.-
- 420 (hacia 135 a.C.). Gens Trebania. Denario. (Bab. 1) (Craw. 241/1a). Anv.: Cabeza galeada de Roma, detrás X. Rev.: L. TREBĀN(I). ROMA. Júpiter lanzando rayo y sosteniendo cetro, en cuadriga al galope. 3,93 g. MBC+. Est. 80 60.-
- 421 (hacia 120 a.C.). Gens Tullia. Denario. (Bab. 1) (Craw. 280/1). Anv.: ROMA. Cabeza galeada de Roma. Rev.: M. TVLLI. Victoria con palma, en cuadriga al galope; encima láurea, bajo los caballos X. 3,85 g. MBC+. Est. 80 60.-
- 422 (hacia 140 a.C.). Gens Valeria. Denario. (Bab. 7) (Craw. 228/2). Anv.: Cabeza galeada de Roma, detrás X. Rev.: C. VAL. C. (F). FLAC. ROMA. Victoria con látigo, en biga al galope. 3,75 g. MBC/MBC+. Est. 60 45.-



- 423 (hacia 140 a.C.). Gens Valeria. Denario. (Bab. 8) (Craw. 228/1). Anv.: Cabeza galeada de Roma, detrás XVI. Rev.: C. VAL. C. F. FLAC. ROMA. Victoria con látigo, en biga al galope. 3,88 g. MBC+. Est. 80 60.-
- 424 (hacia 108-107 a.C.). Gens Valeria. Denario. (Bab. 11) (Craw. 306/1). Anv.: Busto de la Victoria alada, bajo el mentón X. Rev.: L. VALERI. FLACCI. Marte en pie a izquierda, con lanza y trofeo, entre ápex y espiga. 3,80 g. MBC+/MBC. Est. 60 40.-
- 425 (hacia 45 a.C.). Gens Valeria. Denario. (Bab. 17) (Craw. 474/1a). Anv.: ACISC(VLV)S. Cabeza diademada de Apolo Soranus, detrás pico, encima estrella. Rev.: L. VALERI(VS). Valeria Luperca montada en una ternera, sujetando con ambas manos un velo. Escasa. 4,05 g. MBC+. Est. 150 100.-
- 426 (hacia 45 a.C.). Gens Valeria. Denario. (Bab. 18) (Craw. 474/2b). Anv.: ACI(SCVLVS). Cabeza diademada de Apolo Soranus, detrás pico, encima estrella; todo en láurea. Rev.: L. VALERIVS. Búho parado con cabeza galeada de Minerva, con dos lanzas y escudo; todo en láurea. Acuñaación floja en parte. 4,09 g. (MBC). Est. 100 70.-



- 427 (hacia 130 a.C.). Gens Vargunteia. Denario. (Bab. 1) (Craw. 257/1). Anv.: M. VARG. Cabeza galeada de Roma, bajo el mentón X. Rev.: ROMA. Júpiter con rama de laurel y haz de rayos, en cuadriga al paso. 3,88 g. MBC+. Est. 80 60.-
- 428 (hacia 99 a.C.). Gens Vettia. Quinario. (Bab. 1) (Craw. 331/1). Anv.: Cabeza laureada de Júpiter, detrás •/H/•. Rev.: P. SABIN. Victoria en pie, coronando un trofeo; en campo •/H/•, en exergo Q. Bella. 1,85 g. EBC. Est. 125 75.-
- 429 (hacia 137 a.C.). Gens Veturia. Denario. (Bab. 1) (Craw. 234/1). Anv.: TI. VET. Busto de Marte con yelmo adornado de plumas y crinera, detrás X. Rev.: ROMA. Joven arrodillado a izquierda, sosteniendo un cerdo al que tocan con su espada dos guerreros. 3,81 g. MBC+. Est. 80 60.-



- 430 (hacia 90 a.C.). Gens Vibia. Denario. (Bab. 1) (Craw. 342/5b). Anv.: PANSA. Cabeza laureada de Apolo, bajo el mentón proa. Rev.: C. VIBIVS C. (F). Minerva con trofeo y lanza, en cuadriga al galope. 3,68 g. MBC+/MBC. Est. 50 40.-
- 431 (hacia 90 a.C.). Gens Vibia. Denario. (Bab. 2) (Craw. 342/5b). Anv.: PANSA. Cabeza laureada de Apolo, bajo el mentón símbolo indeterminado. Rev.: C. VIBIVS C. (F). Minerva con trofeo y lanza, en cuadriga al galope. Acuñaación floja en parte. Atractiva. 3,78 g. (EBC-). Est. 90 75.-
- 432 (hacia 90 a.C.). Gens Vibia. Denario. (Bab. 6) (Craw. 342/3b). Anv.: PANSA. Cabeza laureada de Apolo, bajo el mentón S. Rev.: (C). VIBIVS (C. F.). Ceres marchando con dos antorchas, delante cerdo. 3,82 g. MBC-. Est. 50 35.-



- 433** (hacia 48 a.C.). Gens Vibia. Denario. (Bab. 16) (Craw. 449/2). Anv.: PANSA. Cabeza de Baco joven coronada de hiedra. Rev.: C. V(IB)IVS C. F. C. N. Ceres marchando con dos antorchas, delante arado. Atractiva. Muy escasa. 3,83 g. **EBC-**. Est. 180
Ex Áureo 28/04/2004, nº 97.



- 434** (hacia 48 a.C.). Gens Vibia. Denario. (Bab. 18) (Craw. 449/1a). Anv.: PANSA. Máscara de Pan. Rev.: C. VIBIVS C. F. C. N. IOVIS AXVR. Júpiter Axurus sentado a izquierda, sosteniendo pátera y cetro. 3,70 g. **MBC**. Est. 100

- 435** (hacia 48 a.C.). Gens Vibia. Denario. (Bab. 19) (Craw. 449/1b). Anv.: PANSA. Máscara de Pan, detrás pedum. Rev.: C. VIBIVS C. F. C. N. IOVI(S AX)VR. Júpiter Axurus sentado a izquierda, sosteniendo pátera y cetro. Atractiva. 3,80 g. **EBC-**. Est. 150

- 436** (hacia 48 a.C.). Gens Vibia. Denario. (Bab. 22) (Craw. 451/1). Anv.: C. PAN(SA). Máscara de Pan. Rev.: (ALBI)NVS BRVTI. F. Dos manos encajando, sosteniendo caduceo alado. 3,96 g. **MBC+**. Est. 110



- 437** (hacia 42 a.C.). Gens Vibia. Denario. (Bab. 24) (Craw. 494/36). Anv.: Cabeza de Baco coronada de hiedra y pámpanos. Rev.: C. VIBIVS VARVS. Pantera saltando a izquierda sobre un altar adornado de guirnaldas, sobre el cual hay un tirso y una máscara. Contramarcas en anverso. 3,75 g. (**MBC**). Est. 60

- 438** (hacia 42 a.C.). Gens Vibia. Denario. (Bab. 26) (Craw. 494/38). Anv.: Busto galeado de Minerva, drapeado con la égida. Rev.: C. VIBIVS VARVS. Hércules en pie a izquierda, con la clava y la piel de león. Escasa. 4 g. **MBC**. Est. 100

- 439** (hacia 78 a.C.). Gens Volteia. Denario. (Bab. 1) (Craw. 385/1). Anv.: Cabeza laureada de Júpiter. Rev.: M. VOLTEI. M. F. Templo de Júpiter, con haz de rayos en el tímpano. Defecto de acuñación en anverso. 3,95 g. (**MBC+**). Est. 90



- 440** (hacia 78 a.C.). Gens Volteia. Denario. (Bab. 2) (Craw. 385/2). Anv.: Cabeza de Hércules joven con la piel de león. Rev.: M. VOLTEI. M. F. El jabalí de Erimanto corriendo. 3,91 g. **MBC+**. Est. 80

- 441** (hacia 78 a.C.). Gens Volteia. Denario. (Bab. 3) (Craw. 385/3). Anv.: Cabeza de Baco coronada de hiedra. Rev.: (M). VOLTEI. M. F. Ceres con dos antorchas, en biga tirada por dos serpientes; detrás caduceo. 3,95 g. **MBC+**. Est. 80

- 442** (hacia 78 a.C.). Gens Volteia. Denario. (Bab. 4) (Craw. 385/4). Anv.: Busto drapeado de Attis con yelmo laureado, detrás delfín. Rev.: (M). VOLTEI. M. F. Cibele sentada en carro tirado por dos leones, encima NZ. 3,81 g. **MBC-/MBC**. Est. 45

COLECCIÓN DE ÁUREOS



- 451** (42 a.C.). Gens Claudia. Áureo. (Spink 14 var) (Bab. 16) (Craw. 494/20a) (Calicó 8). Anv.: Cabeza radiada del Sol, detrás carcaj. Rev.: P. CLODIVS / M. F. Creciente, alrededor cinco estrellas. Rara. 8,03 g. **MBC/MBC+**. Est. 9.000
Ex Rauch 22/04/2013, nº 1180.



- 452** (46 a.C.). Julio César. Áureo. (Spink 1395) (Co. 2) (Craw. 466/1) (Calicó 37c). Anv.: C. CAESAR COS. TER. Cabeza velada de ¿Vesta?. Rev.: A. HIRTIVS P. R. Lítuo, praeferículo y ségur. Pequeña raspadura en canto. 8,09 g. **MBC+**. Est. 4.000
Ex Numismatik Lanz 24/06/2010, nº 318.
Ex Roma Numismatics 23/03/2013, nº 615.

- 453** (45 a.C.). Julio César. Áureo. (Spink 1396) (Co. 31) (Craw. 475/1a) (Calicó 44). Anv.: C. CAES. DIC. TER. Busto alado y drapeado de la Victoria. Rev.: L. PLAN. PRAEF. VRB. Praeferículo. 7,97 g. **MBC+**. Est. 7.000



- 454** (32-31 a.C.). Octavio Augusto. Áureo. (Spink 1530) (Co. 73) (RIC. 262) (Calicó 187). Anv.: Su cabeza desnuda. Rev.: CAESAR DIVI F. Estatua ecuestre de Octavio a izquierda, con la diestra alzada. Sirvió como joya. Rara. 7,64 g. (**MBC+/MBC**). Est. 5.000
Ex Goldberg 29/05/2012, nº 3482.

- 455** (25-22 a.C.). Octavio Augusto. Áureo. (Spink falta) (Co. 105) (RIC. 53b) (Calicó 200). Anv.: Su cabeza laureada a izquierda. Rev.: FORT. RED / CAES. AVG. / S. P. Q. R. inscrito en altar. Arañazos. 7,81 g. (**MBC**). Est. 2.000
Ex Künker 08/10/2012, nº 741.
Ex Hess-Divo 27/05/2019, nº 66.



- 456** (14-12 a.C.). Octavio Augusto. Áureo. (Spink falta) (Co. 143) (RIC. 170) (Calicó 215). Anv.: AVGVSTVS DIVI F. Su cabeza desnuda. Rev.: IMP. X / ACT (en exergo). Apolo en pie a izquierda, con lira y plectro. Atractiva. 7,76 g. **EBC-**. Est. 7.000
Ex Numismatik Lanz 05/01/2009, nº 47.

- 457** (8 a.C.). Octavio Augusto. Áureo. (Spink 1580) (Co. 174) (RIC. 200) (Calicó 235). Anv.: AVGVSTVS DIVI F. Su cabeza laureada. Rev.: IMP. XIII (sic). Augusto sentado sobre plataforma a izquierda, recibiendo un niño de un bárbaro en pie. 7,82 g. **MBC+**. Est. 7.000



- 458** (25-22 a.C.). Octavio Augusto. Áureo. (Spink falta) (Co. 206) (RIC. 249) (Calicó 249). Anv.: CAESAR AVGVSTVS. Dos ramas de laurel. Rev.: OB / CIVIS / SERVATOS, en láurea. Sirvió como joya. 7,56 g. **BC+/MBC-**. Est. 2.000

- 459** (después de 16 d.C.). Tiberio. Áureo. (Spink 1760) (Co. 15) (RIC. 29) (Calicó 305a). Anv.: TI. CAESAR DIVI AVG. F. AVGVSTVS. Su cabeza laureada. Rev.: PONTIF. MAXIM. Livia sentada sosteniendo cetro y rama. 7,83 g. **MBC+**. Est. 3.000
Ex Rauch 17/09/2009, nº 604.



460 (14-16 d.C.). Tiberio y Augusto. Áureo. (Spink 1781) (Co. 3) (RIC. 24) (Calicó 311). Anv.: TI. CAESAR DIVI AVG. F. AVGVSTVS. Cabeza laureada de Tiberio. Rev.: DIVOS AVGVST. DIVI F. Cabeza laureada de Augusto, encima estrella. Rayitas en anverso. Rara. 7,61 g. **(MBC)**. Est. 7.000
Ex NAC 12/05/2005, nº 1877.

461 (44-45 d.C.). Claudio. Áureo. (Spink 1832) (Co. 43) (RIC. 25) (Calicó 361). Anv.: TI. CLAVD. CAESAR AVG. P. M. TR. P. IIII. Su busto laureado. Rev.: IMPER. RECEPT. inscrito en el muro del campamento pretoriano; soldado con lanza arriba. Rara. 7,77 g. **MBC+**. Est. 6.000
Ex Hess-Divo 24/10/2007, nº 154.



462 (46-47 d.C.). Claudio. Áureo. (Spink 1833 var) (Co. 57) (RIC. 38) (Calicó 367). Anv.: TI. CLAVD. CAESAR AVG. P. M. TR. P. VI IMP. XI. Su cabeza laureada. Rev.: PACI AVGVSTAE. La Paz avanzando con caduceo, serpiente delante. Golpe en anverso. Rara. 7,50 g. **(MBC+)**. Est. 4.000
Ex Heritage 23/09/2005, nº 12103.
Ex Colección Dr. Kurt Peters.

463 (51 d.C.). Claudio y Agrippina. Áureo. (Spink 1885) (Co. 3) (RIC. 80) (Calicó 1885). Anv.: TI. CLAVD. CAESAR AVG. GERM. P. M. TRIB. POT. P. P. Cabeza laureada de Claudio. Rev.: AGRIPPINAE AVGVSTAE. Busto drapeado de Agrippina junior. Sirvió como joya. Rara. 6,83 g. **(EBC-)**. Est. 5.000



464 (50 d.C.). Claudio y Nerón. Áureo. (Spink 1889) (Co. 4) (RIC. 82) (Calicó 391a). Anv.: TI. CLAVD. CAESAR AVG. GERM. P. M. TRIB. POT. P. P. Cabeza laureada de Claudio. Rev.: NERO CLAVD. CAES. DRVSVS GERM. PRINC. IVVENT. Busto drapeado de Nerón joven a izquierda. Rara. 7,58 g. **MBC+**. Est. 8.000
Ex Rauch 10/04/2006, nº 371.

465 (41-45 d.C.). Nerón Claudio Druso. Áureo. (Spink 1892 var) (Co. 3) (Crow. 71) (Calicó 316). Anv.: NERO CLAVDIVS DRVSVS GERMANICVS IMP. Su cabeza laureada a izquierda. Rev.: DE GERMANIS inscrito en un arco triunfal rematado en dos trofeos, entre ambos, estatua ecuestre de Nerón Claudio Druso. Rara. 7,65 g. **MBC+**. Est. 6.000
Ex Gorny & Mosch 07/03/2011, nº 393.



466 (41-42 d.C.). Antonia. Áureo. (Spink 1898) (Co. 1) (RIC. 65) (Calicó 318). Anv.: ANTONIA AVGVSTA. Su busto drapeado, tocado de espigas. Rev.: CONSTANTIAE AVGVSTI. Ceres en pie de frente, con antorcha larga y cornucopia. Rara. 7,86 g. **MBC+**. Est. 9.000
Ex NAC 17/05/2007, nº 1432.

467 (51 d.C.). Nerón. Áureo. (Spink 1915) (Co. 311) (RIC. 76, de Claudio) (Calicó 441). Anv.: NERO CLAVD. CAES. DRVSVS GERM. PRINC. IVVENT. Su busto juvenil, drapeado a izquierda. Rev.: SACERD. COOPT. IN OMN. CONL. SVPRA NVM. EX S. C. Símpulo y lituo encima de trípode y pátera. Sirvió como joya. 7,36 g. **(MBC+)**. Est. 2.500
Ex Rauch 10/04/2006, nº 374.



468 (59-60 d.C.). Nerón. Áureo. (Spink 1922 var) (Co. 213) (RIC. 19) (Calicó 426). Anv.: NERO CAESAR AVG. IMP. Su cabeza desnuda. Rev.: PONTIF. MAX. TR. P. VI. COS. IIII P. P. alrededor de corona de roble; EX S. C. en su interior. 7,62 g. **MBC+**. Est. 5.000
Ex Numismatik Lanz 05/01/2009, nº 64.

469 (61 d.C.). Nerón. Áureo. (Spink 1925 var) (Co. 227) (RIC. 31) (Calicó 432). Anv.: NERO CAESAR AVG. IMP. Su cabeza desnuda. Rev.: PONTIF. MAX. TR. P. VIII COS. IIII P. P. EX S. C. La Valentía en pie a izquierda, con parazonium y lanza, posando el pie sobre una coraza; delante escudo. 7,54 g. **MBC**. Est. 2.500



- 470 (64-65 d.C.). Nerón. Áureo. (Spink 1926) (Co. 42) (RIC. 44) (Calicó 401). Anv.: NERO CAESAR AVGVSTVS. Su cabeza laureada. Rev.: AVGVSTVS AVGVSTA. Augusto radiado, con pátera y cetro, detrás Livia velada, con pátera y cornucopia; ambos en pie a izquierda. 7,17 g. **MBC+**. Est. 3.500

Ex Numismatik Lanz 04/01/2010, nº 78.
Ex Rauch 12/05/2010, nº 620.

- 471 (64-65 d.C.). Nerón. Áureo. (Spink 1928) (Co. 66) (RIC. 48) (Calicó 405). Anv.: NERO CAESAR AVGVSTVS. Su cabeza laureada. Rev.: CONCORDIA AVGVSTA. La Concordia sentada a izquierda, con pátera y cornucopia. 7,22 g. **EBC-**. Est. 4.000

Ex Rauch 23/03/2013, nº 379.

- 472 (65-66 d.C.). Nerón. Áureo. (Spink 1930) (Co. 118) (RIC. 52) (Calicó 412). Anv.: NERO CAESAR AVGVSTVS. Su cabeza laureada. Rev.: IVPPITER CVSTOS. Júpiter sentado a izquierda, con haz de rayos y cetro. Perforación reparada. 7,16 g. **(MBC+)**. Est. 1.400



- 473 (65-66 d.C.). Nerón. Áureo. (Spink 1932) (Co. 313) (RIC. 59) (Calicó 443). Anv.: NERO CAESAR AVGVSTVS. Su cabeza laureada. Rev.: SALVS (en exergo). La Salud sentada a izquierda, con pátera. 7,03 g. **MBC/MBC-**. Est. 1.500

Ex Numisma 09/03/2016, nº 22.

- 474 (65 d.C.). Nerón. Áureo. (Spink 1933) (Co. 334) (RIC. 61) (Calicó 448). Anv.: NERO CAESAR AVGVSTVS. Su cabeza laureada. Rev.: VESTA. Templo hexástilo, en su interior estatua de Vesta sentada. 7,27 g. **MBC+**. Est. 2.500



- 475 (68-69 d.C.). Galba. Áureo. (Spink 2092 var) (Co. 235) (RIC. 208) (Calicó 503). Anv.: (I)MP. SER. GALBA CAESAR AV(G). Su busto laureado y drapeado. Rev.: SALVS GEN. HVMANI. La Salud o la Fortuna en pie a izquierda, con pátera y timón; el pie sobre un globo, delante altar. Golpecito en canto. Rara. 7,15 g. **MBC**. Est. 7.000

Ex Numismatik Lanz 13/12/2010, nº 241.



- 476 (69 d.C.). Otón. Áureo. (Spink 2151) (Co. 16) (RIC. 7) (Calicó 531). Anv.: IMP. M. OTHO CAESAR AVG. TR. P. Su cabeza desnuda. Rev.: SECVRITAS P. R. La Seguridad en pie a izquierda, con corona y cetro. Leves arañazos. Muy rara. 7,08 g. **(MBC-)**. Est. 9.000



- 477 (71 d.C.). Vespasiano. Áureo. (Spink falta) (Co. 97) (RIC. 281) (Calicó 613). Anv.: IMP. CAESAR VESPASIANVS AVG. TR. P. Su cabeza laureada. Rev.: COS. III. FORT. RED. La Fortuna en pie a izquierda, con globo y caduceo. 7,16 g. **MBC+/MBC**. Est. 2.500

Ex Heritage 02/01/2011, nº 24664.

- 478 (71 d.C.). Vespasiano. Áureo. (Spink 2243) (Co. 524) (RIC. 298) (Calicó 674). Anv.: IMP. CAES. VESPASIAN. AVG. P. M. TR. P. P. P. COS. III. Su cabeza laureada. Rev.: S. P. Q. R. / P. P. / O(B) CS, en corona de roble. Atractiva. Muy escasa. 7,38 g. **EBC-**. Est. 6.000

Ex Roma Numismatics 23/03/2013, nº 710.

- 479 (75-79 d.C.). Vespasiano. Áureo. (Spink 2246 var) (Co. 21) (RIC. 121) (Calicó 588a). Anv.: IMP. CAESAR VESPASIANVS AVG. Su cabeza laureada. Rev.: AETERNITAS. La Eternidad en pie a izquierda, sosteniendo las cabezas del Sol y la Luna, altar a sus pies. 7,19 g. **MBC**. Est. 2.200



- 480** (78-79 d.C.). Vespasiano. Áureo. (Spink 2247 var) (Co. 29) (RIC. 131) (Calicó 591). Anv.: CAESAR VESPASIANVS AVG. Su cabeza laureada a izquierda. Rev.: ANNONA AVG. Annona sentada a izquierda, con manojos de espigas. Leve raspadura en reverso. 6,74 g. **MBC+**. Est. 3.000
Ex NAC 06/04/2006, nº 1739.
- 481** (70 d.C.). Vespasiano. Áureo. (Spink 2248 sim) (Co. falta) (RIC. 28) (Calicó 607a). Anv.: IMP. CAESAR VESPASIANVS AVG. Su cabeza laureada. Rev.: COS. ITER. TR. POT. La Paz sentada a izquierda, con rama de olivo y caduceo. 7,07 g. **MBC+/MBC**. Est. 2.500
Ex Rauch 10/04/2006, nº 388.
- 482** (69-70 d.C.). Vespasiano. Áureo. (Spink 2252 var) (Co. falta) (RIC. 13) (Calicó 644a). Anv.: (IMP). CAESAR VESPASIANVS AVG. Su cabeza laureada. Rev.: IVDAEA. La Judea sentada y maniatada, al pie de una palmera. Golpecitos y arañazos. Muy rara. 6,97 g. (**MBC-**). Est. 5.000
Ex Numismatik Naumann 04/01/2015, nº 591.



- 483** (73 d.C.). Vespasiano. Áureo. (Spink 2253) (Co. 297) (RIC. 63c) (Calicó 660). Anv.: IMP. CAES. VESP. AVG. CENS. Su cabeza laureada. Rev.: PAX AVG. La Paz en pie a izquierda, con caduceo y palma, apoyada a una columna, trípode delante. Sirvió como joya. 7,11 g. (**MBC**). Est. 1.400
- 484** (73 d.C.). Vespasiano. Áureo. (Spink 2255) (Co. 578) (RIC. 69a) (Calicó 690). Anv.: IMP. CAES. VESP. AVG. CEN. Su cabeza laureada. Rev.: VESTA. Templo tetrástilo ornado de estatuas. Muesca en canto. Rara. 6,94 g. **MBC-/MBC**. Est. 3.500
Ex Künker 11/10/2007, nº 8708.
- 485** (69-70 d.C.). Vespasiano, Tito y Domiciano. Áureo. (Spink 2394) (Co. 4) (RIC. 2) (Calicó 715a). Anv.: IMP. CAESAR VESPASIANVS AVG. Cabeza laureada de Vespasiano. Rev.: CAESAR AVG. F. COS. CAESAR AVG. F. P. R. Cabezas afrontadas de Tito y Domiciano. Golpecito en canto. Rara. 7,21 g. **MBC**. Est. 6.000
Ex Roma Numismatics 02/10/2011, nº 611.



- 486** (76 d.C.). Tito. Áureo. (Spink 2416 var) (Co. 55) (RIC. 190) (Calicó 736). Anv.: TI CAESAR IMP. VESPASIAN. Su cabeza laureada. Rev.: COS. V. Ternera al paso a izquierda. 7,40 g. **MBC+**. Est. 4.000
Ex Freeman & Sear 21/06/2007, nº 404.
- 487** (77-78 d.C.). Tito. Áureo. (Spink 2417) (Co. 64) (RIC. 954, de Vespasiano) (Calicó 738a). Anv.: T. CAESAR IMP. VESPASIANVS. Su cabeza laureada. Rev.: COS. VI. Roma con cetro sentada sobre escudos, posando el pie sobre un casco; delante la loba amamantando a Rómulo y Remo, en el cielo dos aves. 6,96 g. **MBC**. Est. 3.000
Ex Künker 13/03/2015, nº 7993.
Ex Künker 11/03/2019, nº 1115.



- 488** (72-73 d.C.). Tito. Áureo. (Spink 2424) (Co. 352) (RIC. 158) (Calicó 798). Anv.: T. CAES. IMP. VESP. PON. TR. POT. Su cabeza laureada. Rev.: VIC. AVG. Victoria sobre globo en pie, con corona y palma. Atractiva. 7,23 g. **EBC-**. Est. 5.000
Ex NAC 17/05/2007, nº 1473.
- 489** (79 d.C.). Tito. Áureo. (Spink falta) (Co. 285) (RIC. 52) (Calicó 767). Anv.: IMP. TITVS CAES. VESPASIAN. AVG. P. M. Su cabeza laureada a izquierda. Rev.: TR. P. VIII. IMP. XV COS. VII P. P. Venus en pie, apoyada a una columna, con lanza y casco. Golpecitos. 7,22 g. **MBC+**. Est. 3.000
Ex Numismatik Lanz 05/01/2009, nº 81.



- 490** (80 d.C.). Tito. Áureo. (Spink 2495 var) (Co. falta) (RIC. falta) (Calicó 776). Anv.: IMP. TITVS CAES. VESPASIAN. AVG. P. M. Su cabeza laureada a izquierda. Rev.: TR. P. IX IMP. XV COS. VIII P. P. Elefante marchando a izquierda. 7,09 g. **MBC+**. Est. 5.000

Ex Stack's Bowers 13/01/2004, nº 33.

Ex Gemini IX 09/01/2012, nº 309.

Ex Rauch 14/04/2015, nº 473.

Ex Colección Harry N. Sneh.

- 491** (80 d.C.). Tito. Áureo. (Spink 2500) (Co. 320) (RIC. 126) (Calicó 787). Anv.: IMP. TITVS CAES. VESPASIAN. AVG. P. M. Su cabeza laureada. Rev.: TR. P. IX IMP. XV COS. VIII P. P. Trípode surmontado de delfín. Muecas en borde. 7,12 g. **EBC-**. Est. 3.500

Ex iNumis 10/10/2017, nº 118.



- 492** (80 d.C.). Vespasiano. Áureo. (Spink 2563) (Co. 148) (RIC. 358, de Tito) (Calicó 630). Anv.: DIVVS AVGVSTVS VESPASIANVS. Su cabeza laureada. Rev.: EX (S. C.). Escudo sujeto a una columna rematada en urna; todo entre dos ramas de laurel. Sirvió como joya. 7,04 g. **(MBC)**. Est. 1.500

- 493** (76-78 d.C.). Domiciano. Áureo. (Spink 2618) (Co. 29) (RIC. 248) (Calicó 815). Anv.: CAESAR AVG. F. DOMITIANVS. Su cabeza laureada. Rev.: CERES AVGVST. Ceres en pie a izquierda, con espigas, amapola y antorcha. 7,15 g. **MBC**. Est. 2.500

- 494** (79 d.C.). Domiciano. Áureo. (Spink 2624) (Co. 383) (RIC. 243) (Calicó 915). Anv.: CAESAR AVG. F. DOMITIANVS COS. VI. Su cabeza laureada. Rev.: PRINCEPS IVVENTVTIS. La Salud en pie, alimentando a una serpiente y apoyada a una columna. 7,25 g. **MBC-**. Est. 1.800

Ex Numismatik Lanz 24/11/2008, nº 451.

Ex Stack's Bowers 08/01/2010, nº 5955.



- 495** (73 d.C.). Domiciano. Áureo. (Spink 2626 sim) (Co. falta) (RIC. 230a) (Calicó 941). Anv.: CAES. AVG. F. DOMITIAN COS. II. Su cabeza laureada. Rev.: VESTA. Templo tetrástilo entre dos estatuas, en el centro estatua de Vesta. 7,22 g. **MBC**. Est. 1.800

Ex NAC 13/05/2004, nº 1957.

- 496** (73 d.C.). Domiciano. Áureo. (Spink 2627) (Co. 663) (RIC. 232) (Calico 812a). Anv.: CAES. AVG. F. DOMIT. COS. II. Su cabeza laureada. Rev.: Domiciano al galope a izquierda, alzando la diestra y sosteniendo cetro. Pequeñas marcas en canto. 7,35 g. **MBC+**. Est. 4.000

Ex LHS Numismatik 25/10/2005, nº 780.

Ex Hess-Divo 24/10/2007, nº 176.

Ex Hess-Divo 28/10/2009, nº 209.



- 497** (92-94 d.C.). Domiciano. Áureo. (Spink 2701 var) (Co. 161) (RIC. 185) (Calicó 852). Anv.: DOMITIANVS AVGVSTVS. Su cabeza laureada. Rev.: GERMANICVS COS. XVI. Domiciano montado en quadriga a izquierda, con rama y cetro. 7,31 g. **MBC+**. Est. 3.000

Ex Numismatik Lanz 05/01/2009, nº 85.

- 498** (85 d.C.). Domiciano. Áureo. (Spink falta) (Co. falta) (RIC. falta) (Calicó 864, mismo ejemplar). Anv.: IMP. CAES. DOMIT. AVG. GERM. P. M. TR. P. IIII. Su busto laureado, con la égida. Rev.: IMP. VIIII COS. XI CENS. POTES P. P. Mujer germana, sentada sobre un escudo; lanza partida en el suelo. Leves arañazos. 7,69 g. **(EBC-)**. Est. 3.000

Ex Naville II (1922), nº 539.

Ex M & M 18/06/1954, nº 668.

Ex Colección B. d. B., NAC 21/10/2008, nº 170.

Ex Hirsch 02/05/2012, nº 727.



- 499** (86 d.C.). Domiciano. Áureo. (Spink falta) (Co. 203 var) (RIC. falta) (Calicó falta). Anv.: IMP. CAES. DOMIT. AVG. GERM. P. M. TR. P. V. Su cabeza laureada. Rev.: IMP. XII COS. XII CENS. P. P. P. Minerva en pie con escudo y blandiendo javalina. Rayas. 7,54 g. **(EBC-)**. Est. 2.500
Ex CNG 18/10/2006, nº 264. **1.500.-**
- 500** (87 d.C.). Domiciano. Áureo. (Spink falta) (Co. falta) (RIC. falta) (Calicó falta). Anv.: IMP. CAES. DOMIT. AVG. GERM. P. M. TR. P. VII. Su cabeza laureada. Rev.: IMP. XII COS. XII CENS. P. P. P. Minerva en pie a izquierda, con lanza. 7,48 g. **MBC+/MBC**. Est. 2.500
Ex Numismatik Lanz 04/01/2010, nº 87. **1.500.-**