



88. Münz-Auktion

Live Bidding Auktion
in unseren Geschäftsräumen

Teil I
Sammlung Dr. J. B.
Münzen der Welfen
Montag, 13. Mai 2024
ab 9.30 Uhr



Heidelberger Münzhandlung
Herbert Grün e. K.
Gaisbergstr. 40 • 69115 Heidelberg

in Zusammenarbeit mit



FRITZ RUDOLF KÜNKER GMBH & CO. KG
NOBBENBURGER STR. 4a • 49076 OSNABRÜCK



WICHTIGE HINWEISE

Neue Kunden, die an der Live Bidding Auktion teilnehmen wollen, bitten wir, sich unter Angabe nachprüfbarer Referenzen bis zum 10.05.2024 registrieren zu lassen.

Alle in diesem Katalog angebotenen Lose unterliegen der Differenzbesteuerung nach § 25a UStG.



**Heidelberger
Münzhandlung
Herbert Grün e. K.**

Gaisbergstraße 40 · 69115 Heidelberg · Telefon 0 62 21 / 65 29 70
Telefax 0 62 21 / 65 29 729 · kontakt@hdmhg.de

in Zusammenarbeit mit



FRITZ RUDOLF KÜNKER GMBH & CO. KG
NOBBENBURGER STR. 4A · 49076 OSNABRÜCK
Telefon 0 541 96202 0 · Telefax 0 541 96202 22

Auktion 88

Teil I

13. Mai 2024

Keine Saalauktion!

Live Bidding Auktion

in unseren Geschäftsräumen

Gaisbergstraße 40, 69115 Heidelberg

Zeitplan

Montag, 13. Mai 2024

9.30 - 13.00 Uhr Nr. 1 - 725
14.00 - 15.30 Uhr

Telefon während der Auktion: 0 62 21 / 65 29 70, FAX 65 29 729

Vorbesichtigung:

Nach Erscheinen des Kataloges dienstags - freitags von 10.30-18.00 Uhr **ausschließlich nach vorheriger Anmeldung**

Ansichtsendungen können in keinem Fall erfolgen !

Ergebnisliste im Internet: www.hdmhg.de

Ust. IdNr.: DE-143323335 · Steuer-Nr.: 32152 / 32856 · HRA 332430

Volksbank Kurpfalz e G, DE04 6709 2300 0033 1691 83 - Postbankkonto Saarbrücken, DE98 5901 0066 0009 2286 67

HEIDELBERGER MÜNZHANDLUNG HERBERT GRÜN E.K.

"LIVEBIDDING" AUF HEIDELBERGER-MUENZHANDLUNG.AUEX.DE

Nutzen Sie unsere komfortable Möglichkeit der Teilnahme an unseren Auktionen via Internet von überall auf der Welt. Alles was Sie dazu brauchen ist ein aktueller Webbrowser, wie zum Beispiel Mozilla Firefox®, Google Chrome® oder Microsoft Edge®. Sie können über ein Smartphone, Tablet, Notebook oder PC jederzeit mietbieten.

In unserem bedienerfreundlichen Portal finden Sie auf einen Blick alle wichtigen Informationen zu unseren Losen und Ihren Geboten.

Seien Sie "live" dabei, wenn der Hammer fällt. Hören Sie den Auktionator und sehen Sie das aktuelle Los inkl. aktuellem Gebotsstand sowie Beschreibung. Nutzen Sie die Gelegenheit, Ihre Lieblingsstücke von zu Hause aus oder unterwegs, einfach und bequem per Mausclick zu ersteigern.

*Seien Sie am Bildschirm unser Gast im Saal!
Wir laden Sie herzlich ein*

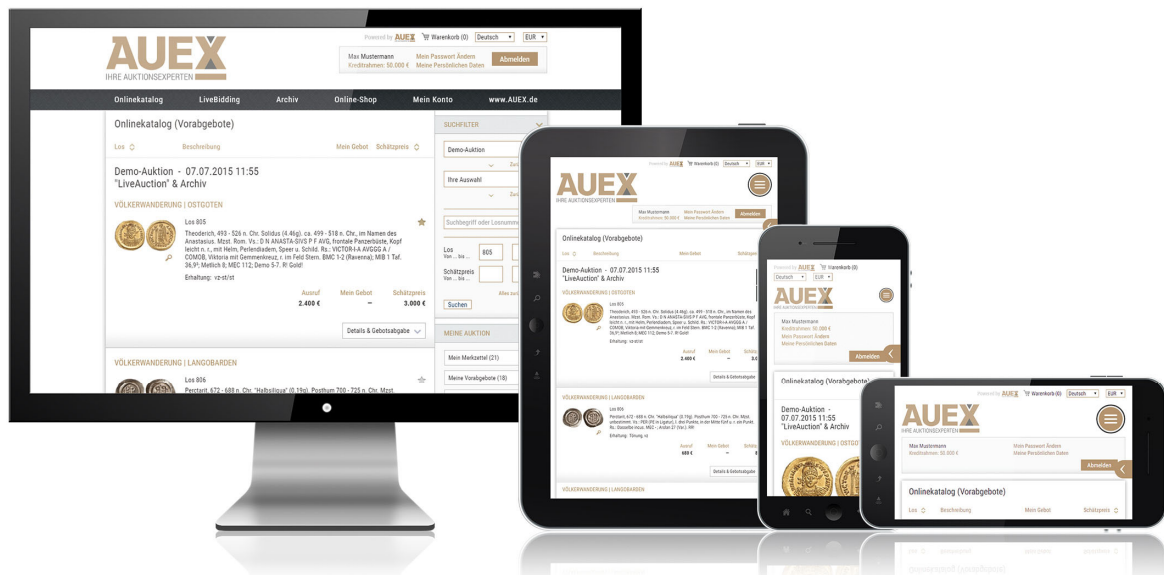

In nur vier Schritten zu Ihrem erfolgreichem Zuschlag:

1. Registrieren Sie sich bitte unter **HEIDELBERGER-MUENZHANDLUNG.AUEX.DE** bis 48 Stunden vor Beginn der Auktion.
2. Aktivieren Sie anschließend die Registrierung über den Link in Ihrer Bestätigungs-E-Mail.
3. Bereits jetzt haben Sie die Möglichkeit, Ihre Gebote abzugeben.
4. Am Auktionstag reicht eine kurze Anmeldung auf **HEIDELBERGER-MUENZHANDLUNG.AUEX.DE** und Sie können jederzeit „live“ in die Auktion einsteigen.

Auch nach einer Auktion laden wir Sie herzlich zu einem Besuch **HEIDELBERGER-MUENZHANDLUNG.AUEX.DE** ein. Neben dem Überblick über Ihre persönlichen Versteigerungsaktivitäten finden Sie hier viele weitere Informationen rund um vergangene und zukünftig anstehende Auktionen.

HEIDELBERGER-MUENZHANDLUNG.AUEX.DE – IMMER EINEN BESUCH WERT.

HEIDELBERGER MÜNZHANDLUNG HERBERT GRÜN E.K.

"LIVEBIDDING" VIA HEIDELBERGER-MUENZHANDLUNG.AUEX.DE

Take advantage of our convenient online auction from anywhere in the world. All you need is an up to date browser, such as Mozilla Firefox®, Google Chrome® or Microsoft Edge®. Bidding can be done via Smartphone, Tablet, Notebook or PC.

On our user friendly portal you will find all the important information on our lots and your bids in one glance.

Be there live when the gavel falls. Hear the auctioneer and see the current lot, including the current bid status and description. Use the opportunity to purchase your favorite items by auction at home or en route, with just a mouse click.

*We welcome you to be our guest
in our hall via your display screen.*

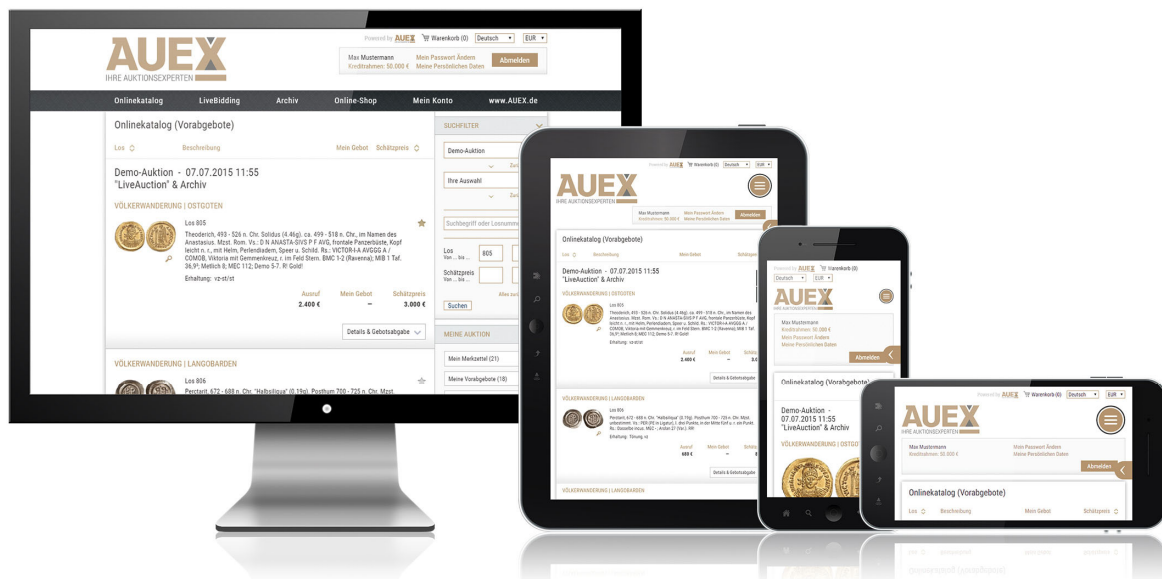

In just four steps to a successful bid:

1. Please register in heidelberg-muenzhandlung.auex.de 48 hours before the auction.
2. Activate the registration with the link in your confirmation e-mail.
3. Already you have the opportunity to make your bid.
4. On the auction date all you have to do is login on heidelberg-muenzhandlung.auex.de and you can participate live.

After the auction we welcome you to visit heidelberg-muenzhandlung.auex.de. Beside an overview of all your bid activities you will find more information about past and future auctions.

HEIDELBERGER-MUENZHANDLUNG.AUEX.DE – ALWAYS WORTH A VISIT.

VERSTEIGERUNGSBEDINGUNGEN

Die Versteigerung erfolgt im Auftrag und für Rechnung der Eigentümer nach den deutschen gesetzlichen Vorschriften gegen Zahlung des Kaufpreises in €.

Der Zuschlagpreis bildet die Berechnungsgrundlage für das vom Käufer zu zahlende Aufgeld.

Für Käufer aus Deutschland und den EU-Ländern wird einheitlich ein Aufgeld von 25 % (im Gesamtbetrag ist die gesetzliche Umsatzsteuer enthalten) erhoben. Für Unternehmer i. S. d. UStG wird bei differenzbesteuertem Ware ein Aufgeld von 25% erhoben (im Gesamtbetrag ist die gesetzliche Umsatzsteuer enthalten), bei regelbesteuertem Ware 22% (zzgl. gesetzlicher Umsatzsteuer auf Gesamtbetrag von Zuschlag und Aufgeld). Ausfuhrlieferungen in EU-Ländern können gegen Nachweis der gesetzlichen Voraussetzungen von der Umsatzsteuer befreit werden.

Für Käufer mit Wohnsitz in Drittländern (außerhalb der EU) gilt ein einheitliches Aufgeld von 22%. Wird die Ware vom Käufer selbst oder durch Dritte in Drittländer ausgeführt, wird die gesetzliche Umsatzsteuer berechnet, jedoch bei Vorlage der geforderten Ausfuhrnachweise erstattet. Führen wir die Ware selbst in Drittländer aus, wird die gesetzliche Umsatzsteuer nicht berechnet.

Für Goldmünzen die von der gesetzlichen Umsatzsteuer befreit sind, wird ein Aufgeld von 17 % berechnet.

Im Ausland anfallende Umsatzsteuer und Zölle trägt der Käufer. Die Versandkosten werden dem Käufer nach Aufwand berechnet. Der Zuschlag erfolgt nach dreimaligem Ausruf des höchsten Gebotes und verpflichtet zur Abnahme. Bei Meinungsverschiedenheiten über einen Zuschlag wird die Nummer noch einmal ausgerufen. Der Versteigerer ist berechtigt, Nummern zu trennen oder zu vereinigen. Der Zutritt zur Versteigerung wird nur solchen Interessenten gestattet, die im Besitz eines Kataloges sind.

Es gelten folgende Steigerungsstufen:

bis zu	€	50,-	€	2,-
bis zu	€	100,-	€	5,-
bis zu	€	500,-	€	10,-
bis zu	€	1000,-	€	25,-
bis zu	€	2500,-	€	50,-
bis zu	€	10000,-	€	100,-
bis zu	€	20000,-	€	250,-
bis zu	€	50000,-	€	500,-
ab	€	50000,-	€	1000,-

Nach der Versteigerung erfolgt die Übergabe der ersteigerten Gegenstände nur gegen Barzahlung. Wird die Zahlung oder die Abnahme der ersteigerten Stücke verweigert, so verliert der Käufer seine Rechte daran. Die Stücke können neu versteigert werden, wobei der erste Käufer für einen eventuellen Mindererlös haftet, auf einen höheren Erlös aber keinen Anspruch hat. Der Versteigerer ist nicht verpflichtet, gegen nicht zahlende Käufer (Bieter) gerichtlich vorzugehen.

Schriftliche Aufträge werden gewissenhaft bearbeitet, ohne dass zusätzliche Kosten berechnet werden. Aufträge von uns unbekanntem Kunden können nur berücksichtigt werden, wenn vor der Versteigerung ein Depot hinterlegt wird oder nachprüfbar Bankreferenzen angegeben werden. In diesem Falle behält sich der Versteigerer Lieferung gegen Vorausrechnung vor. Die Versandkosten gehen zu Lasten des Auftraggebers. Ansichtssendungen sind nicht möglich. Unlimitierte Aufträge haben keinen Anspruch auf unbedingte Ausführung und werden höchstens bis zum Zehnfachen des Schätzpreises berücksichtigt. Bei mehreren gleich hohen Geboten entscheidet der Zeitpunkt des Gebotseingangs. Telefonisches Bieten ist nur bei Losen ab € 300,- Ausrufpreis möglich. Sollte eine telefonische Verbindung nicht rechtzeitig zustande kommen, so kann das Auktionshaus nicht dafür verantwortlich gemacht werden.

Bis zur vollständigen Kaufpreiszahlung bleibt das Auktionsgut gemäß § 455 BGB Eigentum des Einlieferers. Erfüllungsort und Gerichtsstand für Wiederverkäufer ist Heidelberg.

Die Angaben im Katalog über Bestimmungen und Erhaltungsgrad sind nach bestem Wissen und mit größtmöglicher Genauigkeit nach den handelsüblichen Kriterien gemacht. Sie gelten jedoch als persönliche Beurteilung und nicht als Zusicherung einer Eigenschaft. Eine Rechts- und Sachmängelhaftung gemäß § 434, 459 ff. BGB wird somit nicht begründet. Der Versteigerer garantiert für die Echtheit des Versteigerungsgutes, soweit sich aus dem Katalog nichts anderes ergibt. Die Gewährleistung ist auf die Höhe des Zuschlagpreises zuzüglich Aufgeld beschränkt.

Begründete Reklamationen können nur innerhalb einer Woche nach Empfang der ersteigerten Stücke berücksichtigt werden. Im Saal anwesende Bieter kaufen wie besehen und können nur versteckte Fehler nach dem Zuschlag beanstanden. Reklamationen sind nicht möglich bei Lots, Erhaltungsangaben geringer als sehr schön, Stücken mit minimalen Randunebenheiten und dergleichen sowie bei nachträglich vom Käufer oder seinen Erfüllungsgehilfen vorgenommene Veränderungen der ersteigerten Stücke (Reinigung etc.).

Wenn Sie die von uns erworbene Ware einem Grading-Service übergeben wollen, übernehmen wir keine Garantie, dass die Münzen dort angenommen oder gemäß unserer Beschreibung eingestuft werden.

Durch Abgabe eines Gebotes werden die vorstehenden Versteigerungsbedingungen anerkannt.

Bitte beachten Sie:

Die im Katalog angegebenen Preise sind Ausrufpreise, die nicht unterschritten werden können!

HEIDELBERGER MÜNZHANDLUNG Herbert Grün e. K.



AUCTION CONDITIONS

The auction is held on behalf of the owner in accordance with German laws, and in exchange for payment of the purchase price in Euros.

The knock-down price is the basis for calculating the surcharge to be paid by the purchaser. A 25% surcharge is charged to purchasers from Germany and EU countries (the total amount includes the legal sales tax). Entrepreneurs as defined by the German Sales Tax Act are subject to a 25% surcharge (the legal sales tax is included in the total amount) for items subject to capital gains tax, and a 22% surcharge for items taxed as per the usual standards (plus the legal sales tax on the total sum of knock-down price and surcharge). Exports to EU countries may be exempt from the sales tax if proof of the legal requirements is provided.

A standard surcharge of 22% applies to purchasers based in third countries (countries outside the EU). If the item is exported to non-EU countries by the purchaser themselves or by third parties, the legal sales tax is charged, but may be refunded upon presentation of the necessary proof of export. If we export the items to non-EU countries, the legal sales tax is not charged.

A 17% surcharge applies to gold coins exempt from the legal sales tax.

Sales taxes and customs duties incurred abroad are borne by the purchaser. Shipping costs are charged to the purchaser on expense.

The knock-down price is confirmed once the highest bid has been announced three times, and said bidder is then obliged to accept it. In the event of disagreements regarding the knock-down price, the number is announced again. The auctioneer is entitled to split or combine numbers. Auction access is only granted to interested parties in possession of a catalogue.

The following increase levels apply:

Up to	€ 50.-	€ 2.-
Up to	€ 100.-	€ 5.-
Up to	€ 500.-	€ 10.-
Up to	€ 1000.-	€ 25.-
Up to	€ 2500.-	€ 50.-
Up to	€ 10000.-	€ 100.-
Up to	€ 20000.-	€ 250.-
Up to	€ 50000.-	€ 500.-
From	€ 50000.-	€ 1000.-

After the auction, the purchased items are only handed over in exchange for payment. If payment or acceptance of the auctioned items is refused, the purchaser shall abdicate their rights to said items, which can then be re-auctioned. In this case, the initial purchaser is liable for any loss, but is not entitled to any gain. The auctioneer is not obliged to take legal action against non-paying purchasers (bidders).

Written orders shall be processed carefully, without any additional costs being charged. Orders from customers known by us may only be taken into account if a deposit is made beforehand, or verifiable bank references are provided. In this case, the auctioneer reserves the right to deliver in exchange for an advance invoice. The shipping costs are borne by the client. Consignments on approval are not possible. Unlimited orders are not considered unconditional, and are only taken into account up to a maximum of ten times the estimated price. In the event of several identical bids, the time of receipt shall be definitive. The telephone bidding is accepted exclusively on lots with a starting price of € 300.-. The auction house cannot be made responsible for technical problems or misunderstanding.

In accordance with § 455 of the German Civil Code, the auctioned item shall remain the seller's property until full payment of the purchase price. The place of performance and jurisdiction for resellers is Heidelberg.

The catalogue information regarding terms and state of preservation has been compiled to the best of our knowledge and with the highest degree of care, based on customary criteria. However, they are a personal assessment, and do not constitute a guarantee for particular features. Legal and defect liability as per § 434, 459 ff. of the German Civil Code thus does not apply. The auctioneer vouches for the authenticity of the auctioned items, unless otherwise stated in the catalogue. This guarantee is limited to the knock-down price plus surcharge.

Justified complaints may only be taken into account within one week of the auctioned items being received. Bidders attending the auction buy as seen, and can only report hidden defects after the knock down. Complaints cannot be lodged for lots, preservation ratings of less than excellent, items with minimal edge bumps etc., and subsequent modifications made to the auctioned items by the purchaser or their assistants (cleaning etc.).

If you wish to have the purchased item graded, we cannot guarantee that the coins will be accepted or classified as per our description.

Submitting a bid implies agreement with the above auction conditions.

Please note:

The prices stated in the catalogue are starting prices which cannot be undercut!

HEIDELBERGER MÜNZHANDLUNG Herbert Grün e. K.



CONDITIONS DE VENTE AUX ENCHÈRES

La vente aux enchères est effectuée sur ordre et pour le compte du propriétaire, conformément aux dispositions légales allemandes en vigueur, contre paiements du prix de vente en €.

Le prix d'adjudication forme la base du calcul pour l'agio à payer par l'acheteur.

Pour les acheteurs originaires d'Allemagne et des États de l'Union Européenne, nous facturons de façon unitaire un agio de 25 % (le montant total comprend la TVA légale en vigueur). Pour les entrepreneurs aux termes de la loi allemande sur la TVA, nous facturons un agio de 25% pour la marchandise avec imposition de la marge (le montant total comprend la TVA légale en vigueur) et 22% pour les marchandises soumises à la taxation normale (plus la TVA légale en vigueur sur le montant total de l'adjudication et de l'agio). Les livraisons à l'export dans des États de l'Union Européenne peuvent être exemptées de la TVA après avoir justifié que les conditions légales afférentes sont remplies.

Pour les acheteurs, domiciliés dans des pays tiers (en dehors de l'UE), un agio de 22% s'applique de façon générale. Si la marchandise est exportée par l'acheteur lui-même ou par des tiers, nous facturons la TVA légale en vigueur mais, sur présentation des justificatifs d'exportation exigés, la TVA sera remboursée. Si nous exportons la marchandise dans des pays tiers nous-mêmes, la TVA légale en vigueur ne sera pas facturée.

Pour les pièces de monnaie en or, qui ne sont pas soumises à la TVA légale en vigueur, nous facturons un agio de 17 %.

La TVA à verser à l'étranger et les frais de douane sont à la charge de l'acheteur. Les frais de port sont facturés à l'acheteur en fonction des frais effectivement occasionnés.

L'adjudication se fait après avoir annoncé trois fois l'enchère la plus élevée. L'adjudication engage à la réception de la marchandise. En cas de différends concernant une adjudication, le numéro est mis aux enchères encore une fois. Le commissaire-priseur est en droit de séparer ou de réunir des marchandises pour la vente aux enchères. L'accès à la vente aux enchères n'est autorisé qu'aux personnes intéressées, qui sont en possession d'un catalogue.

Ce sont les enchères min. suivantes qui s'appliquent:

Jusq'à	€ 50.-	€ 2.-
Jusq'à	€ 100.-	€ 5.-
Jusq'à	€ 500.-	€ 10.-
Jusq'à	€ 1000.-	€ 25.-
Jusq'à	€ 2500.-	€ 50.-
Jusq'à	€ 10000.-	€ 100.-
Jusq'à	€ 20000.-	€ 250.-
Jusq'à	€ 50000.-	€ 500.-
à partir de	€ 50000.-	€ 1000.-

Après la vente aux enchères, la remise des marchandises achetées aux enchères ne s'effectue que contre paiement comptant. Si le paiement ou la réception des objets achetés aux enchères est refusé, l'acheteur n'a plus aucun droit sur lesdits objets. Les objets peuvent être remis aux enchères, sachant que le premier acheteur est responsable d'un éventuel moins-perçu mais n'a aucun droit sur un produit supérieur de la vente. Le commissaire-priseur n'est pas tenu d'engager une procédure judiciaire contre l'acheteur (enchérisseur) qui ne paie pas.

Les commandes écrites sont traitées consciencieusement, sans facturation de frais supplémentaires. Nous ne pouvons tenir compte de commandes de clients, que nous ne connaissons pas, que si un dépôt de garantie est effectué avant la vente aux enchères ou si le client nous remet des références bancaires vérifiables. Dans ce cas, le commissaire-priseur se réserve le droit de ne procéder à la livraison que contre facturation d'avance. Les frais de port sont à la charge du client. Des envois pour examen ne sont pas possibles. Les commandes illimitées ne donnent pas droit à une exécution inconditionnelle et sont prises en compte au maximum jusqu'à dix fois le prix estimatif. S'il y a plusieurs enchères de même montant, c'est le moment de réception de l'enchère qui est déterminant. Des offres téléphoniques ne sont possibles que pour les lots à partir de 300.- euro prix de départ. La maison d'enchères ne pourra pas être tenue responsable au cas un appel téléphonique arrive trop tard. Aux termes du § 455 du code civil allemand, la marchandise, vendue aux enchères, reste la propriété du fournisseur jusqu'au paiement intégral du prix de vente. Le lieu d'exécution et de juridiction compétente pour les revendeurs est Heidelberg.

Les informations dans le catalogue, concernant les stipulations et le degré de conservation, sont fournies en toute conscience et avec la plus grande précision, conformément aux critères en usage dans le commerce. Elles valent comme évaluation personnelle et non comme assurance d'une propriété. Elles ne motivent en aucun cas une responsabilité juridique et pour défaut d'une qualité assurée aux termes des § 434, 459 et suivants du code civil allemand. Le commissaire-priseur garantit l'authenticité de la marchandise vendue aux enchères, dans la mesure où aucune mention contraire ne figure dans le catalogue. La garantie est limitée au montant du prix d'adjudication plus un agio.

Les réclamations justifiées ne peuvent être prises en compte qu'en l'espace d'une semaine après réception des marchandises achetées aux enchères. Les enchérisseurs, présents dans la salle, achètent la marchandise « telle quelle ». Après l'adjudication, ils ne peuvent réclamer que des vices cachés. Les réclamations sont impossibles pour les lots, les informations concernant l'état de conservation qualifié d'inférieur à très beau, les objets avec des irrégularités minimales au niveau des bords et autres ainsi que pour des modifications effectuées ultérieurement sur les objets vendus aux enchères par l'acheteur ou ses auxiliaires d'exécution (nettoyage etc.).

Si vous souhaitez remettre les marchandises achetées chez nous à un Grading-Service, nous n'assumons aucune garantie que les pièces de monnaie y seront acceptées ou classées conformément à notre description.

La participation aux enchères entraîne la reconnaissance des conditions de vente aux enchères ci-dessus.

Veillez tenir compte de ce qui suit :

Les prix, indiqués dans le catalogue, sont des prix d'appel et les enchères ne peuvent en aucun cas être inférieures à ces prix !



WICHTIGE HINWEISE

Neue Kunden, die an der Live Bidding Auktion teilnehmen wollen, bitten wir, sich unter Angabe nachprüfbarer Referenzen bis zum 10.05.2024 registrieren zu lassen.

Alle in diesem Katalog angebotenen Lose unterliegen der Differenzbesteuerung nach § 25a UStG.

Unser Auktionskatalog im Internet:

<http://www.hdmhg.de>

SIXBID.COM
EXPERTS IN NUMISMATIC AUCTIONS



 **NumisBids.com**

bidder

Herausgeber: Heidelberger Münzhandlung Herbert Grün e. K., D-69115 Heidelberg

Druck: Meister Print & Media GmbH, 34123 Kassel

Digitale Fotografie: B. Seifert, Lübke & Wiedemann KG, D- 71229 Leonberg

Printed in Germany

© Heidelberger Münzhandlung, April 2024



47



37



47



76



164



258



164



383





385



398



484



482



484



497



490



497



502



615



601



620

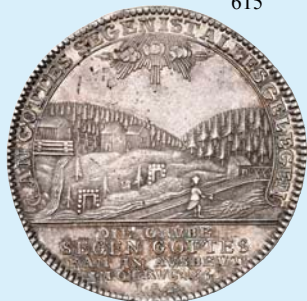

Münzen der Welfen



1



2



3

BRAUNSCHWEIG

- Herzoglich Welfische Münzstätte

Heinrich, "der Löwe", 1142-1195

- | | | | | |
|---|--|----------------------------|-------------------------------|-------|
| 1 | Brakteat. Löwe n. rechts in Torbogen, oben Brustbild des Herzogs mit Schwert und Fahne zwischen zwei Türmen. | Berger 578, Slg. Bonh. 348 | ss | 300,- |
| 2 | Brakteat. Löwe n. rechts. | Berger 599, Slg. Bonh. 355 | kl. Prägeschwäche am Rand, ss | 150,- |
| 3 | Brakteat. Löwe n. links. | Berger 607, Slg. Bonh. 359 | Patina, ZE ?, ss | 200,- |



4



5



6



7

- | | | | | |
|---|---|----------------------------|-----------------|-------|
| 4 | Ein zweites Exemplar. | | ss | 200,- |
| 5 | Brakteat. Löwe n. links, im Feld zwei Ringel. | Berger 619, Slg. Bonh. 363 | Patina, ss - vz | 250,- |
| 6 | Brakteat. Löwe n. links. | Berger 631, Slg. Bonh. 368 | ss | 200,- |
| 7 | Brakteat. Löwe n. links. | Berger 629, Slg. Bonh. 369 | ss | 200,- |



8



9



10

- | | | | | |
|------------------------------------|--|----------------------------|----|-------|
| 8 | Brakteat. Löwe n. links. | Berger 636, Slg. Bonh. 374 | ss | 200,- |
| Otto, "das Kind", 1227-1252 | | | | |
| 9 | Brakteat. Löwe n. rechts über Zinnenmauer mit Tor. | Berger 687, Slg. Bonh. 389 | ss | 50,- |
| 10 | Ein zweites Exemplar. | | ss | 50,- |



11



12



13

- | | | | | |
|----|---|----------------------------|-----|------|
| 11 | Ein drittes Exemplar. | | ss+ | 75,- |
| 12 | Brakteat. Löwe n. links, darunter Lilie zwischen zwei Türmen. | Berger 693, Slg. Bonh. 391 | ss | 75,- |

Albrecht Magnus, 1252-1279

- | | | | | |
|----|---|----------------------------|----|------|
| 13 | Brakteat. Großer Löwe n. links über kleinem Löwe. | Berger 704, Slg. Bonh. 407 | ss | 50,- |
|----|---|----------------------------|----|------|



14



15



16



17

- | | | | | |
|----|-------------------------------------|----------------------------|-------------|------|
| 14 | Ein zweites Exemplar. | | ss | 50,- |
| 15 | Ein drittes Exemplar. | | ss+ | 50,- |
| 16 | Ein viertes Exemplar. | | ss - vz | 75,- |
| 17 | Brakteat. Löwe n. links über Krone. | Berger 700, Slg. Bonh. 395 | getönt, ss+ | 75,- |



18



19



20

- | | | | | |
|----|--|----------------------------|-------------------|------|
| 18 | Brakteat. Löwe n. links über Stern. | Berger 707, Slg. Bonh. 398 | Prägeschwäche, ss | 40,- |
| 19 | Lot von 2 Stück: Brakteat. Löwe n. links über Mauer mit Tor. | Berger 722, Slg. Bonh. 402 | ss | 75,- |

Heinrich, "der Wunderliche" und Albrecht, "der Fette", 1279-1322

- | | | | | |
|----|---|--------------------------|----|------|
| 20 | Brakteat. Löwe n. links über Herzblatt, auf dem Rand vier Kugelpaare. | Berger 824, Slg. Bonh. - | ss | 50,- |
|----|---|--------------------------|----|------|



21



22

LÜNEBURG

- Herzoglich Welfische Münzstätte

Wilhelm, 1195-1215

- | | | | | |
|----|---------------------------|---------------------------|-------------------|-------|
| 21 | Brakteat. Löwe n. rechts. | Berger 431, Slg. Bonh. 73 | ss | 100,- |
| 22 | Ein zweites Exemplar. | | dunkle Patina, vz | 150,- |



23



24



25

Heinrich, "der Löwe", 1142-1195

- | | | | | |
|----|---|---------------------------|--------------------------|-------|
| 23 | Brakteat. Löwe n. rechts mit geteilter Schwanzquaste. | Berger 373, Slg. Bonh. 77 | getönt, vz - prfr | 150,- |
| 24 | Ein zweites Exemplar. | | dunkle Patina, vz - prfr | 150,- |

Otto IV., 1196-1218

- | | | | | |
|----|---|---------------------------|---------------|-------|
| 25 | Brakteat. Gekrönter Löwe n. rechts über Zinnturm. | Berger 404, Slg. Bonh. 84 | min. Rdf., vz | 200,- |
|----|---|---------------------------|---------------|-------|



26



27



28



29

- | | | | | |
|----|--|---------------------------|----|------|
| 26 | Brakteat. Löwe n. rechts unter Mauerbogen mit Kreuz. | Berger 427, Slg. Bonh. 89 | ss | 60,- |
|----|--|---------------------------|----|------|

Heinrich, "der Lange", 1195-1227

- | | | | | |
|----|---|----------------------------|-------------------|-------|
| 27 | Brakteat. Löwe n. links unter Doppelbogen mit Turm. | Berger 464, Slg. Bonh. 98 | ss | 75,- |
| 28 | Brakteat. Löwe n. rechts, davor Ringel. | Berger 501, Slg. Bonh. 102 | ss | 75,- |
| 29 | Brakteat. Löwe n. rechts, unten Turm. | Berger 454, Slg. Bonh. 104 | dunkle Patina, vz | 100,- |



30



31



32



33

- | | | | | |
|----|---|----------------------------|---------|------|
| 30 | Brakteat. Löwe n. links, darüber Bogen mit zwei Türmen. | Berger 485, Slg. Bonh. 106 | ss - vz | 75,- |
|----|---|----------------------------|---------|------|

Otto, "das Kind", 1212-1252

- | | | | | |
|----|---|----------------------------|----|------|
| 31 | Brakteat. Löwe n. rechts unter Mauerbogen mit Turm. | Berger 507, Slg. Bonh. 112 | ss | 60,- |
| 32 | Brakteat. Löwe n. rechts zwischen Kugel und Kreuz. | Berger 477, Slg. Bonh. 113 | ss | 60,- |
| 33 | Ein zweites Exemplar. | | vz | 80,- |



34



- | | | | | |
|----|--|-------------------------------------|-------|------|
| 34 | Lot von 3 Stück: Hohlpfennige o. J., 14./15. Jhd. (2x), Hannover (1x). | Leschhorn 1868, Slg. Bonh. 118, 123 | ss, s | 80,- |
|----|--|-------------------------------------|-------|------|



35



36



BRAUNSCHWEIG - GRUBENHAGEN

Wolfgang und Philipp II., 1567-1595

- 35 Taler zu 24 Groschen 1593, Osterode, mit Titel Rudolph II.
Dav. 9020, Welter 530 kl. Rdf., l. bearbeitet, ss 150,-
- 36 Taler zu 24 Groschen 1594, Osterode, mit Titel Rudolph II.
Dav. 9022, Welter 530 l. korrodiert, Rdf., ss 220,-



37



1,5:1



37

- 37 Zwittertaler 1596/1594, Andreasberg, mit Titel Rudolph II., Ausbeute der Grube St. Andreas.
Dav. -, Welter -, Müs. 10.1/- **RRR!** ss 1500,-



38



39



Philipp II., 1595-1596

- 38 Taler zu 24 Groschen 1596, Osterode. Dav. 9031, Welter 686 ss 700,-

BRAUNSCHWEIG - WOLFENBÜTTEL

Heinrich, "der Jüngere", 1514-1568

- 39 Taler 1535, Riechenberg. Dav. 9039, Welter 399 kl. Sfr., ss 900,-



40



41



42



40 Taler 1554, Riechenberg.

Dav. 9046, Welter 391 kl. Rdf., ss 250,-

41 Taler zu 24 Groschen 1555, Goslar, Gemeinschaftsprägung mit Erich II. von Calenberg.

Dav. 9055, Welter 484 I. Prägeschwäche, ss 1200,-

42 Taler 1561, Goslar.

Dav. 9051, Welter 395 kl. SR, ss 200,-



43



44



43

43 Taler 1564, Goslar.

Dav. 9051, Welter 395 kl. Rdf., ss 200,-

44 1/4 Taler 1565, Goslar.

Welter 413 R! Probierspür am Rand, f. ss 200,-



46



45



46

45 1/2 Taler 1567, Goslar.

Welter 405 SR, I. berieben, ss 200,-

46 Taler zu 24 Groschen 1568, Goslar, mit Titel Maximilian II.

Dav. 9052, Welter 396 ss 700,-



47

Julius, 1568-1589

47 Taler 1572, Goslar, "Lichttaler". Dav. 9060, Welter 576 vz 500,-



49



48



49

48 Lot von 3 Stück: 1/24 Taler 1573, 1/4 Taler 1578, 1588, Goslar, Lichttalergeprägung. Welter 596, 591, 592 ss, s - ss 100,-

49 1/2 Taler 1576, Goslar, "Halber Lichttaler". Welter 585 ss 300,-



50



52



51



50 Taler 1582, Goslar, "Lichttaler". Dav. 9063, Welter 576 f. ss 150,-

51 Taler 1584, Goslar, "Lichttaler". Dav. 9064, Welter 578 ss+ 250,-

52 1/2 Taler 1588, Goslar, "Halber Brillentaler". Welter 587 RR! Lochversuch, Kr., ss 250,-



53



54



55



- 53 Taler 1589, Goslar, "Brillentaler".
- 54 Taler 1589, Wolfenbüttel, auf seinen Tod.

- Dav. 9067, Welter 581 ss 450,-
- Dav. 9068, Welter 583 kl. SR, ss 400,-

Heinrich Julius, 1589-1613

- 55 Taler 1593, Goslar.

- Dav. 9072, Welter 634 ss 300,-



57



56



57

- 56 1/4 Taler 1594, Goslar.
- 57 1/2 Taler 1594, Goslar.

- Welter 661 f. ss 100,-
- Welter 649 ss 300,-



58



59



- 58 Taler 1595, Goslar, "Rebellentaler".
- 59 Taler 1596, Goslar, "Lügentaler".

- Dav. 9088, Welter 627 s 150,-
- Dav. 9090, Welter 628 ss / f. ss 250,-



60



61



62



- | | | | |
|----|--|--|-------|
| 60 | Taler 1597, Goslar. | Dav. 9073, Welter 636 ss | 350,- |
| 61 | Taler 1597, Goslar, "Wahrheitstaler". | Dav. 9091, Welter 629 ss | 200,- |
| 62 | Taler 1597, Andreasberg, Ausbeute der Grube St. Andreasberg. | Dav. 9080, Welter 638, MÜS. 10.2/6 var. ss | 300,- |



64



63



- | | | | |
|----|-------------------------|--------------------------|-------|
| 63 | 1/2 Taler 1598, Goslar. | Welter 649 R! ss | 250,- |
| 64 | Taler 1598, Goslar. | Dav. 9076, Welter 637 ss | 250,- |



64



66



65



- | | | | |
|----|--|------------------------------|-------|
| 65 | 1/2 Taler 1599, Andreasberg, Ausbeute der Grube St. Andreas. | Welter 651, MÜS. 10.2/13a ss | 700,- |
| 66 | Taler 1599, Osterode, "Wespentaler". | Dav. 9093, Welter 630 ss | 450,- |



66



67

67 Taler 1599, Goslar, "Pelikantaler".

68 1/2 Taler 1600, Zellerfeld.



68



67

Dav. 9094, Welter 631 f. ss 450,-

Welter 655 A ss 180,-



70

69 1/4 Taler 1601, Zellerfeld.

70 1/2 Taler 1601, Zellerfeld.



69



70

Welter 664 A Kr., vz 130,-

Welter 655 B ss 150,-



71

71 Taler 1601, Andreasberg, Ausbeute der Grube St. Andreasberg.

Dav. 6288, Welter 642, MÜS. 10.2/16a korrodiert, kl. Sfr., ss 300,-



72

72 1/4 Taler 1602, Zellerfeld.



73

73 Taler 1602, Zellerfeld, auf den Tod seiner Mutter Hedwig von Brandenburg.

Dav. 6296, Welter 676 ss 350,-





74

74 Taler 1605, Zellerfeld.

Dav. 6285, Welter 645 ss 200,-



75



76



76



75 Taler 1607, Andreasberg, Ausbeute der Grube St. Andreas.

Dav. 6290, Welter 643, MÜS. 10.2/33b kl. Sfr., vz 500,-

76 Löser zu 3 Taler (mit Wertpunze, 87,2 g) 1608, Zellerfeld.

Dav. 26, Welter 612, Duve 1 schöne Patina, Feld I. geglättet, ss 2500,-



77



77 Taler 1609, Zellerfeld.

Dav. 6285, Welter 645 B ss 180,-



79



78



79

- 78 1/4 Taler 1610, Andreasberg, Ausbeute der Grube St. Andreasberg.
Welter 663, M \ddot{u} s. 10.2/41 R! Hksp., ss 150,-
- 79 1/2 Taler 1610, Andreasberg, Ausbeute der Grube St. Andreasberg.
Welter 654, M \ddot{u} s. 10.2/41 R! kl. Sfr., ss 300,-



80



81



80

- 80 Taler 1610, Zellerfeld. Dav. 6285, Welter 645 B Hksp., ss 100,-
- 81 1/2 Taler 1612, Zellerfeld. Welter 656 ss 150,-



82



- 82 Löser zu 3 Taler (mit Wertpunze, 86,0 g) 1612, Zellerfeld. Dav. 31, Welter 619, Duve 4 ss 3000,-



84



83



84

- 83 1/8 Taler 1613, Zellerfeld, auf seinen Tod.
 84 1/4 Taler 1613, Zellerfeld, auf seinen Tod.

- Welter 667 I. Prägeschwäche, ss 90,-
 Welter 665 ss 150,-



85



87



86



- 85 Taler 1613, Zellerfeld, auf seinen Tod, "JULI".
 86 Taler 1613, Zellerfeld, auf seinen Tod, "JULII".

- Dav. 6298 A, Welter 646 kl. Rdf., ss 300,-
 Dav. 6298 B, Welter 646 ss 280,-

Friedrich Ulrich, 1613-1634

- 87 Lot von 2 Stück: 1/4 Taler 1614, 1629, Goslar oder Zellerfeld.

- Welter 1067, 1068 Zierreif, f. ss, s 70,-



89



88



89

- 88 1/2 Taler 1614, Goslar oder Zellerfeld.
 89 Taler 1614, Goslar oder Zellerfeld, ohne D. G.

- Welter 1060 SR, Schürfstellen, ss 90,-
 Dav. 6303, Welter 1056 ss 180,-



90



91



92



- | | | | |
|----|--|--|-------|
| 90 | 1/2 Taler 1616, Goslar oder Zellerfeld. | Welter 1061 ss | 140,- |
| 91 | Taler 1616, Andreasberg, Ausbeute der Grube St. Andreas. | Dav. 6305, Welter 1044, M \ddot{u} s. 10.2/46 R! Hksp., ss | 500,- |
| 92 | 1/2 Taler 1618, Goslar oder Zellerfeld. | Welter 1061 min. berieben, ss | 150,- |



93



94



93

- | | | | |
|----|--|--|--------|
| 93 | Löser zu 2 Taler (mit Wertpunze, 56,7 g) 1618, Goslar o. Zellerfeld. | Dav. 41, Welter 1019, Duve 5 l. bearbeitet, ss | 2500,- |
| 94 | Taler 1619, Goslar oder Zellerfeld. | Dav. 6303, Welter 1057 A ss | 200,- |



95

95 Lot von 23 Stück: Kipper-12 Kreuzer, meist 1621. Welter 1076 ff., 1156 ff. ss, ss - vz 700,-



96



97



98



96 Löser zu 1 1/4 Taler o. J. (1622, mit Wertpunze, 35,6 g), "Glückslöser", St. Andreasberg, Ausbeute. Dav. 6313, Welter 1048, Duve 11 I, Müs. 10.2/48d min. Sfr., ss 800,-
 97 Löser zu 1 1/4 Taler o. J. (1622, ohne Wertpunze, 36,0 g), "Glückslöser", St. Andreasberg, Ausbeute. Dav. 6311, Welter 1049, Duve 11 II, Müs. 10.2/48b Rand l. bearbeitet, f. vz 1000,-
 98 Löser zu 1 1/4 Taler o. J. (1622, mit Wertpunze im Kranz, 35,9 g), "Glückslöser", St. Andreasberg, Ausbeute. Dav. 6314, Welter 1051, Duve 12, Müs. 10.2/48e schöne Patina, min. Hksp., ss - vz 1000,-



99



99 Taler 1623, Goslar oder Zellerfeld. Dav. 6303, Welter 1057 A l. Belag, ss 200,-



100



102



101



102



100

- | | | | | |
|-----|--|--------------------------|-----------------------|-------|
| 100 | Taler 1623, Clausthal. | Dav. 6306, Welter 1057 B | l. Prägeschwäche, ss+ | 200,- |
| 101 | 4 Mariengroschen 1624, Goslar oder Zellerfeld, Feinsilber. | Welter 1075 | feine Patina, vz | 40,- |
| 102 | 1/4 Taler 1624, Goslar oder Zellerfeld. | Welter 1068 | ss | 110,- |



103



104



- | | | | | |
|-----|--|---------------|--------------|-------|
| 103 | 1/2 Taler 1624, Goslar oder Zellerfeld. | Welter 1061 | kl. Sfr., ss | 150,- |
| 104 | 1 Mariengulden 1624, Goslar oder Zellerfeld, Feinsilber. | Welter 1058 A | ss | 150,- |



105



- | | | | | |
|-----|---|--------------------------------|-------------------------------|--------|
| 105 | Löser zu 3 Taler (ohne Wertpunze, 86,6 g) 1624, Goslar oder Zellerfeld. | Dav. 51 A, Welter 1027, Duve 7 | Feld l. poliert, Graffiti, ss | 2500,- |
|-----|---|--------------------------------|-------------------------------|--------|



106



106 Löser zu 4 Taler (ohne Wertpunze, 115,4 g) 1624, Goslar o. Zellerfeld. Dav. 50 A, Welter 1026, Duve 7 gestopftes Loch, vz 3000,-



108



107



108

107 1/8 Taler 1626, Zellerfeld, auf den Tod seiner Mutter Elisabeth. Welter 1152 C ss 200,-

108 Taler 1626, Zellerfeld, auf den Tod seiner Mutter Elisabeth. Dav. 6299, Welter 1151 min. Rdf., ss 600,-



110



109



110

109 1/2 Taler 1629, Goslar oder Zellerfeld. Welter 1061 Sfr., f. vz 250,-

110 Taler 1631, Goslar oder Zellerfeld. Dav. 6307, Welter 1057 A Sfr., ss 200,-



111



112



- 111 Taler 1633, Zellerfeld, Ausbeute der Grube St. Jakob. Dav. 6308, Welter 1052, M_{is.} 10.2/51 Kr., ss 1500,-
 112 Taler 1634, Goslar oder Zellerfeld. Dav. 6303, Welter 1057 A ss 150,-



113

- 113 Einseitiger 3 Pfennig o. J., Clausthal. Welter 1144 ss+ 40,-



114

- 114 Lot von 65 Stück: Kleinmünzen in Kupfer (21x), meist 3-Flitter, Silber (44x) bis 2 Mariengroschen. meist ss 900,-



115



116



Christian, Bischof von Halberstadt, 1617-1626

- 115 Taler 1622, Lippstadt, "Pfaffenfeindtaler". Dav. 6320, Welter 1381 min. Sfr., ss+ 700,-
 116 Taler 1626, Zellerfeld, auf seinen Tod. Dav. 6327 A, Welter 1387 feinst gestopftes Loch, ss+ 450,-



117



118



117

August, "der Jüngere", 1635-1666

117 1/2 Taler 1637, Zellerfeld.

Welter 831 ss 125,-

118 1/4 Taler 1639, Zellerfeld.

Welter 838 ss 200,-



120



119



120

119 1/8 Taler 1641, Zellerfeld.

Welter 843 ss 80,-

120 1/2 Taler 1642, Zellerfeld.

Welter 825 kl. Hksp., ss 100,-



121



122



121

121 Taler 1642, Zellerfeld.

Dav. 6347, Welter 796 l. Prägeschwäche, f. vz 280,-

122 1/4 Taler 1643, Zellerfeld, "2. Glockenort".

Welter 836 gestopftes Loch, ss+ 125,-



124



123



124

123 Ein zweites Exemplar.

kl. SR, ss - vz 180,-

124 1/2 Taler 1643, Zellerfeld, "1. Glockenhalbtaler".

Welter 826 ss 200,-



125



125 1/2 Taler 1643, Zellerfeld, "3. Glockenhalbtaler".



126



126 1/2 Taler 1643, Zellerfeld, "4. Glockenhalbtaler".

Welter 827 vz 300,-
Welter 828 kl. SR, ss 200,-



127



127 1/2 Taler 1643, Zellerfeld, "5. Glockenhalbtaler".



128



128 1/2 Taler 1643, Zellerfeld, "6. Glockenhalbtaler".

Welter 829 ss - vz 200,-
Welter 830 ss 150,-



129



129 Taler 1643, Zellerfeld, "1. Glockentaler".



130



130 Taler 1643, Zellerfeld, "2. Glockentaler".

Dav. 6363, Welter 806 ss+ 400,-
Dav. 6366, Welter 807 schöne Patina, ss 300,-



131



131 Taler 1643, Zellerfeld, "3. Glockentaler".



132



132 Taler 1643, Zellerfeld, "4. Glockentaler".

Dav. 6369, Welter 810 Felder I. geglättet, ss 300,-
Dav. 6371, Welter 812 ss 350,-



133



134



135



133 Taler 1643, Zellerfeld, "5. Glockentaler".

Dav. 6373, Welter 814 kl. ZE, ss 400,-

134 Taler 1643, Zellerfeld, "6. Glockentaler".

Dav. 6374 C, Welter 815 f. vz 400,-

135 Taler 1643, Zellerfeld, "7. Glockentaler".

Dav. 6375 E, Welter 816 Hksp., Felder poliert, ss 200,-



136



137



138



136 Ein zweites, ähnliches Exemplar.

Dav. 6375 F, Welter 816 ss 250,-

137 Taler 1643, Zellerfeld, "7. Glockentaler", Glocke ohne Klöppel.

Dav. 6375 A, Welter 816 A winz. Sfr., ss 500,-

138 Taler 1647, Zellerfeld.

Dav. 6348, Welter 797 kl. Rdf., ss 125,-



140



139



141



- | | | | | |
|-----|---|-------------------------|----------------------|-------|
| 139 | Taler 1647, Zellerfeld. | Dav. 6338, Welter 819 | min. Hksp., ss | 125,- |
| 140 | Taler o. J. (1650), Zellerfeld, "Reisetaler". | Dav. 6357, Welter 804 A | l. Prägeschwäche, ss | 400,- |
| 141 | Taler o. J. (1650), Zellerfeld, "Reisetaler". | Dav. 6362, Welter 804 B | min. Sfr., ss | 400,- |



142



144



143



- | | | | | |
|-----|-----------------------------|-----------------------|----------------------|-------|
| 142 | Taler 1651, Zellerfeld. | Dav. 6340, Welter 818 | kl. Sfr., ss | 200,- |
| 143 | Taler 1654, Zellerfeld. | Dav. 6351, Welter 799 | l. Prägeschwäche, ss | 300,- |
| 144 | 1/4 Taler 1655, Zellerfeld. | Welter 838 | SR, ss | 150,- |



145

145 Löser zu 2 Taler (ohne Wertpunze, 57,0 g) 1655, Zellerfeld.
 Dav. 70, Welter 772, Duve 4 kl. Rdf. u. Sfr., f. vz 2000,-



146



147



148



146 Taler 1656, Zellerfeld. Dav. 6352, Welter 800 schwache Tuschezahl, f. vz 650,-
 147 Taler 1657, Zellerfeld, "Hausknechtstaler". Dav. 6341, Welter 822 schöne Patina, kl. Kr., ss 180,-
 148 Taler 1658, Zellerfeld. Dav. 6353, Welter 801 kl. Rdf., ss 400,-



149

149 1/8 Taler 1659, Zellerfeld. Welter 844 ss 80,-



151

150 1/4 Taler 1660, Zellerfeld.



150

151 1/2 Taler 1661, Zellerfeld.



151

Welter 839 ss 200,-

Welter 832 vz 300,-



152

152 Taler 1663, Zellerfeld, "Hausknechtstaler".



154

153 Taler 1663, Zellerfeld.



153

Dav. 6341, Welter 822 f. vz 400,-
Dav. 6343, Welter 823 schöne Patina, ss - vz 250,-



154 1/2 Taler 1664, Zellerfeld.



Welter 833 f. vz 300,-



155 Taler 1664, Zellerfeld.



155

Dav. 6354, Welter 802 ss 750,-



156

156 Löser zu 1 1/2 Taler (mit Wertpunze, 43,0 g) 1664, Zellerfeld.
 Dav. 77, Welter 773, Duve 7 Sammlerzeichen u. kl. Kr., vz 1300,-



157

159

158



157 Taler 1665, Zellerfeld. Dav. 6355, Welter 803 Sfr. u. l. Prägeschwäche, vz 600,-
 158 Taler 1666, Zellerfeld. Dav. 6355, Welter 803 kl. Kr., ss - vz 400,-
 159 Löser zu 1 1/2 Taler (mit Wertpunze, 43,3 g) 1666, Zellerfeld, auf seinen 88. Geburtstag.
 Dav. 88, Welter 786, Duve 8 B I min. Stempelfehler, ss+ 1300,-



160

160 Löser zu 2 Taler (mit Wertpunze, 56,9 g) 1666, Zellerfeld, auf seinen 88. Geburtstag.
Dav. 87, Welter 785, Duve 8 B I gestopftes Loch, kl. Sfr., ss 800,-



162



161



162

161 1/8 Taler 1666 (Chronogramm), Zellerfeld, auf seinen Tod. Welter 846 Hksp., Feld geglättet, ss 125,-
162 1/4 Taler 1666 (Chronogramm), Zellerfeld, auf seinen Tod. Welter 841 ss 200,-



164



163



164

163 1/2 Taler 1666 (Chronogramm), Zellerfeld, auf seinen Tod. Welter 834 ss 280,-
164 Taler 1666 (Chronogramm), Zellerfeld, auf seinen Tod. Dav. 6376, Welter 824 schöne Patina, vz 1000,-



165

Rudolph August, 1666-1685

165

Taler 1667, Zellerfeld.

Dav. 6378, Welter 1839 I. Stempelfehler, ss - vz

250,-



166

166

Lot von 4 Stück: 12 Mariengroschen 1670 (2x), 1672, 1674, Zellerfeld.

Welter 1848 meist ss

140,-



167



168



167



169



169

167

Taler 1671, Clausthal, auf die Eroberung der Stadt Braunschweig.

Dav. 6384, Welter 1837 ss

500,-

168

Taler 1671, Clausthal, auf die Eroberung der Stadt Braunschweig.

Dav. 6381, Welter 1838 kl. Sfr., ss+

800,-

169

Taler 1671, Zellerfeld.

Dav. 6379, Welter 1840 kl. SR, ss+

250,-



170

1,5:1

170

170 Taler 1671, Zellerfeld, auf den Tod seiner Schwester Sibylla Ursula, Herzogin von Schleswig-Holstein-Sonderburg-Glücksburg.

Dav. -, Welter 859 A, Lange 737 **RR!** schöne Patina, min. Sfr., vz 1500,-



172

171

172

171 24 Mariengroschen 1675, Zellerfeld.

Dav. 328, Welter 1843 ss - vz 70,-

172 Taler 1680, Zellerfeld.

Dav. 6379, Welter 1840 ss 250,-



173

173 Lot von 2 Stück: 24 Mariengroschen 1682, 1683, Zellerfeld, Feinsilber.

Dav. 329, Welter 1844 ss 100,-



174



174 Löser zu 3 Taler (mit Wertpunze, 76,0 g) 1685, Zellerfeld, Ausbeute der Grube "Lautenthals Glück". Dav. 111, Welter 1834, Duve 4, Mús. 10.3/3 l. berieben, f. vz 3800,-



175



175 Rudolph August und Anton Ulrich, 1685-1704 Taler 1686, Zellerfeld. Dav. 6393, Welter 2068 min. Hksp., ss 200,-



176



176 Löser zu 2 Taler (mit Wertpunze, 57,6 g) 1686, Zellerfeld. Dav. 105, Welter 1827, Duve 2 kl. Kr., vz 2000,-



177

177 1/12 Taler 1687, Coburg, auf den Tod ihrer Schwester Maria Elisabeth. Grasser 399, Welter - ss 100,-



178



179



180



178 1/2 Taler 1687, Zellerfeld. Welter 2084 ss - vz 150,-

179 Taler 1687, Zellerfeld. Dav. 6392, Welter 2068 f. ss 150,-

180 Taler 1689, Zellerfeld, "Eintrachtstaler". Dav. 6395, Welter 2066 Felder geglättet, Graffiti, ss 150,-



181

181 Lot von 9 Stück: 24 Mariengroschen 1690, 1692, 1694, 1695, 1697, 1700, 1701 (2x), 1703, Zellerfeld, Feinsilber. Dav. 336, Welter 2079 ss 450,-



183



182



183

182 Lot von 4 Stück: 24 Mariengroschen 1690 (2x), 1691, 1692, Braunschweig. Dav. 337, Welter 2080 ss 180,-
 183 1/4 Taler 1691, Zellerfeld. Welter 2088 schöne Patina, ss 125,-



185



184



185

184 24 Mariengroschen 1693, Braunschweig. Dav. -, vgl. 337, 338, Welter -, vgl. 2080, 2081 Sfr., ss 50,-
 185 Taler 1693, Goslar oder Zellerfeld. Dav. 6396, Welter 2067 winz. Sfr., kl. Kr., ss - vz 1500,-



186



186 Lot von 2 Stück: 1/6 Taler 1694, Wolfenbüttel, 12 Mariengroschen 1701, Zellerfeld. Welter 2089, 2086 ss 50,-



187

187 Lot von 6 Stück: 6 Mariengroschen 1694, 1696 (4 Var.), 1697, Zellerfeld. Welter 2094 ff. meist ss 200,-



188

188 Lot von 2 Stück: 2/3 Taler 1694, 1695, Wolfenbüttel.

Dav. 330, Welter 2074 ss+, Sfr., ss

80,-



189

189 Lot von 7 Stück: 24 Mariengroschen 1694 (2x), 1697, 1698, 1699, 1700, 1701, Braunschweig.

Dav. 332, 338, Welter 2081, 2082 min. Hksp., f. ss (1x), ss

225,-



190



191



190

190 Taler 1694, Zellerfeld.

Dav. 6389 A, Welter 2069 R! Hksp., ss

125,-

191 1/8 Taler 1695, Wolfenbüttel, auf den Tod von Christine Sophie, Tochter von Rudolph August.

Welter 2424 ss

80,-



192



193



192 2/3 Taler 1696, Wolfenbüttel.

Dav. 333, Welter 2077 ss

50,-

193 2/3 Taler 1697, Wolfenbüttel.

Dav. 334, Welter 2078 ss

70,-



195



194



195



194 Taler 1698, Zellerfeld, "Eintrachtstaler". Dav. 6395, Welter 2066 schöne Patina, ss - vz 350,-

195 Lot von 2 Stück: 2/3 Taler 1699, 1702, Braunschweig. Dav. 335, Welter 2076 ss 100,-



197



196



197



196 1/2 Taler 1701, Zellerfeld, "Halber Eintrachtstaler". Welter 2083 l. Prägeschwäche, f. vz 400,-

197 Lot von 2 Stück: 1/4 Taler 1702, Zellerfeld. Welter 2088 ss, ss+ 200,-



198

198 Taler 1704, Zellerfeld.



199

199 Lot von 2 Stück: Guter Groschen, 2 Mariengroschen 1704, Braunschweig, auf den Tod von Rudolph August.



Dav. 2112, Welter 2070 f. vz

300,-



198

Welter 1865, 1863 ss

60,-



200

200 2 Gute Groschen 1704, Braunschweig, auf den Tod von Rudolph August.



201

201 1/8 Taler 1704, Braunschweig, auf den Tod von Rudolph August.

Welter 1860 kl. Fleck, vz

60,-



Welter 1855 vz

100,-



203

202 1/4 Taler 1704, Braunschweig, auf den Tod von Rudolph August.



202

203 Taler 1704, Braunschweig, auf den Tod von Rudolph August.



Welter 1851 schöne Patina, ss

300,-



203

Dav. 2113, Welter 1841 kl. Rdf., Felder l. geglättet, ss

500,-



204

204 2/3 Taler 1704, Braunschweig.



205

205 1/24 Taler 1704, Braunschweig, auf den Tod seiner Gemahlin Elisabeth Juliane von Holstein-Norburg.



Dav. 340, Welter 2307 ss

50,-



204

Welter 2345, Lange 727 vz

100,-



206



206 Lot von 2 Stück: 1/18, 1/12 Taler 1704, Braunschweig, auf den Tod seiner Gemahlin Elisabeth Juliane von Holstein-Norburg. Welter 2344, 2343, Lange 726, 725 ss 100,-



207



208



207

207 Taler 1704, Braunschweig, auf den Tod seiner Gemahlin Elisabeth Juliane von Holstein-Norburg. Dav. 2122, Welter 2342, Lange 724 f. vz 700,-

208 1/12 Taler 1705, Braunschweig. Welter 2325 f. vz 50,-



209

209 Lot von 4 Stück: 24 Mariengroschen 1705, 1707, 1711, 1712, Zellerfeld, Feinsilber. Dav. 343, 344, Welter 2308, 2309 meist ss 150,-



210



210 Taler 1705, Zellerfeld. Dav. 2115, Welter 2301 ss 200,-



211

211 1 1/2-facher Taler 1705, Zellerfeld, auf den Besuch des Herzogs in der Münze.
Dav. 2932, Welter 2298 C kl. Kr., ss 1400,-



212

212 Lot von 2 Stück: 12 Mariengroschen 1707, 1710, Zellerfeld. Welter 2314 ss 60,-



214

213

215



213 Taler 1707, Zellerfeld. Dav. 2116, Welter 2303 ss 200,-
214 Taler 1710, Braunschweig. Dav. 2120, Welter 2299 min. Rdf., f. vz 800,-
215 Taler o. J. (1710), Braunschweig, auf seinen Übertritt zur katholischen Kirche.
Dav. 2121, Welter 2300 RR! 1. Belag, vz 2500,-



216

216 Taler 1714, Zellerfeld.



217

217 1/8 Taler 1715, Zellerfeld.



216

Dav. 2118, Welter 2303 kl. Rdf., f. vz 250,-

August Wilhelm, 1714-1731



219

218 2/3 Taler 1715, Zellerfeld, Feinsilber.



218

219 Taler 1715, Zellerfeld.



219

Dav. 347, Welter 2381 Rdf., f. ss 80,-



Dav. 2126, Welter 2376 ss 220,-



221

220 1/4 Taler 1716, Zellerfeld.



220

221 2/3 Taler 1716, Zellerfeld, Feinsilber.



221

Welter 2391 R! ss+ 350,-



Dav. 347, Welter 2381 kl. Sfr., ss - vz 125,-



222 Lot von 2 Stück: 2/3 Taler 1718, 1727, Zellerfeld, Feinsilber.



222



Dav. 349, Welter 2382 kl. Sfr., ss 125,-





223



224



225



223 Taler 1719, Zellerfeld.
 224 Taler 1720, Zellerfeld.
 225 Taler 1721, Zellerfeld.



Dav. 2126, Welter 2376 ss 250,-
 Dav. 2126, Welter 2376 ss 200,-
 Dav. 2127, Welter 2377 min. Sfr., ss 150,-



226

226 Lot von 3 Stück: 24 Mariengroschen 1722, 1729, 12 Mariengroschen 1727, Zellerfeld, Feinsilber.
 Dav. 351, Welter 2383, 2390 ss, f. vz 150,-



1,5:1

227 1/4 Taler 1723, Zellerfeld.



227



1,5:1

Welter 2392 **RRR!** schöne Patina, ss 400,-



228



230



229



228 Taler 1723, Zellerfeld.



229 Taler 1725, Zellerfeld.



Dav. 2127, Welter 2377 min. Sfr., ss+ 220,-

Dav. 2126, Welter 2376 kl. Rdf., ss 180,-

230 Goldabschlag zu einem Dukaten von den Stempeln des 1 Pfennig 1726, Zellerfeld.

Welter 2360 Gold ss 700,-



231



231 2 Gute Groschen 1728, Braunschweig, auf das Reformationsjubiläum der Stadt Braunschweig.

Welter 2405, Slg. Whiting 352 ss 100,-



232



232 Ein zweites Exemplar.

ss - vz 110,-



233



234



233 Taler 1728, Zellerfeld.

Dav. 2127, Welter 2377 1. Prägeschwäche, ss 180,-

234 1/8 Taler 1730, Braunschweig, auf die 200-Jahrfeier der Übergabe der Augsburger Konfession.

Welter 2398, Slg. Whiting 382 ss 75,-



235



236



238



237



237



235 Taler 1730, Braunschweig, auf die 200-Jahrfeier der Übergabe der Augsburger Konfession. Dav. 2130, Welter 2375, Slg. Whiting 381 f. vz 1600,-

Ludwig Rudolph, 1731-1735

236 Taler 1715, Braunschweig. Dav. 2133, Welter 2460 ss - vz 1500,-

237 2 Gute Groschen 1731, Braunschweig, auf die Huldigung. Welter 2479 f. vz 50,-

238 Taler 1732, Zellerfeld. Dav. 2137, Welter 2462 kl. Sfr., I. Prägeschwäche, vz 200,-



240



239



241



240

239 1/12 Taler 1734, Braunschweig. Welter 2477 ss - vz 50,-

240 2/3 Taler 1735, Braunschweig. Dav. 353, Welter 2465 f. ss 150,-

Carl I., 1735-1780

241 2 Gute Groschen 1733, Braunschweig, auf die Vermählung mit Philippine Charlotte, Schwester von Friedrich dem Großen. Welter 2664 C ss 100,-



242

242 Lot von 3 Stück: 12 Mariengroschen 1737, 1760, 1763, Zellerfeld, Feinsilber. Welter 2742 ss 120,-



244



243



244

243 4 Mariengroschen 1739, Zellerfeld, Feinsilber. Welter 2753 schöne Patina, vz+ 75,-
 244 Taler 1739, Zellerfeld. Dav. 2145, Welter 2719 Rand l. bearbeitet, ss 125,-



245

245 Lot von 3 Stück: 24 Mariengroschen 1740, 1764, 1772, Zellerfeld, Feinsilber. Dav. 362, Welter 2735 ss 100,-



247



246



247

246 6 Mariengroschen 1741, Zellerfeld, Feinsilber. Welter 2752 Patina, vz 75,-
 247 24 Mariengroschen 1743, Zellerfeld, Feinsilber. Dav. 363, Welter 2736 vz+ 150,-



248



249



250



- 248 Taler 1745, Zellerfeld, Ausbeute der Grube "Güte des Herrn".
Dav. 2163, Welter 2724, Müs. 10.3/37 kl. Sfr., vz 750,-
- 249 1/2 Albertustaler 1747, Braunschweig. Welter 2739 vz 150,-
- 250 Albertustaler 1747, Braunschweig. Dav. 2148, Welter 2722 ss 300,-



253



251



252



251



253

- 251 2 1/2 Taler 1747, Braunschweig. Friedb. 715, Welter 2698 **Gold** Stempelfehler, l. justiert, ss 400,-
- 252 1 Mariengroschen 1748, Zellerfeld. Welter 2762 Var. (Jahrgang fehlt!) vz - St 50,-
- 253 1/4 Albertustaler 1748, Braunschweig. Welter 2748 Sfr., f. vz 200,-



255



254



255

- 254 1/2 Albertustaler 1748, Braunschweig. Welter 2739 justiert, ss 100,-
- 255 Taler 1748, Zellerfeld, Ausbeute der Grube "Lautenthals Glück".
Dav. 2161, Welter 2727, Müs. 10.3/47 ss 600,-



257



256



257

256 1/4 Taler 1750, Zellerfeld.

Welter 2747 kl. Sfr., ss 200,-

257 Taler 1752, Zellerfeld, Ausbeute der Grube "Herzog Friedrich August Bleyfeld".

Dav. 2167, Welter 2725, Müs. 10.3/57 vz+ 1200,-



258



259



260



258 Taler 1752, Zellerfeld, Ausbeute der Grube "Cronenburgs Glück".

Dav. 2160, Welter 2723, Müs. 10.3/55 schöne Patina, l. Prägeschwäche, kl. Sfr., vz 1000,-

259 Taler 1752, Zellerfeld, Ausbeute der Grube "König Carl".

Dav. 2168, Welter 2726, Müs. 10.3/58 kl. Sfr., ss - vz 900,-

260 Taler 1752, Zellerfeld, Ausbeute der Grube "Regenbogen". Dav. 2166, Welter 2728, Müs. 10.3/60 vz 900,-



261



262



261

261 Taler 1752, Zellerfeld, Ausbeute der Grube "Weißer Schwan".

Dav. 2157, Welter 2730, Müs. 10.3/61 f. vz 900,-

262 4 Pfennig 1756, Zellerfeld.

Welter 2775 Var. (Jahrgang fehlt!) vz - St 50,-



263



264



265



264



263

263 8 Gute Groschen 1756, Braunschweig.

264 6 Mariengroschen 1757, Zellerfeld, Feinsilber.

265 1 Denier 1758, Hannover, geprägt von der französischen Besatzungsarmee.

Welter 2745 R! ss 125,-

Welter 2752 Patina, vz 60,-

Welter 2778 vz+ 30,-



267



266



267

266 Lot von 4 Stück: 8 Gute Groschen 1758, 1759 (2x), 1760, Braunschweig.

Welter 2743, 2746 ss 100,-

267 Taler 1758, Braunschweig.

Dav. 2149, Welter 2715 ss - vz 500,-



269



268



269

268 1/6 Taler 1759, Braunschweig.

Welter 2751 vz - St 75,-

269 Taler 1759, Braunschweig.

Dav. 2150, Welter 2721 justiert, ss+ 125,-



270



270 Lot von 2 Stück: 24 Mariengroschen 1760, 1779, Zellerfeld, Feinsilber.

Dav. 363, Welter 2736 ss 150,-



271



272



271

- 271 Taler 1761, Zellerfeld, Ausbeute der Grube "Segen Gottes".
 Dav. 2169, Welter 2729, MÜS. 10.3/62 1. Prägeschwäche, Sfr., vz+ 1000,-
 272 4 Mariengroschen 1762, Zellerfeld, Feinsilber. Welter 2753 vz / ss 40,-



273

- 273 Lot von 5 Stück: 1/3 Taler 1764 (2x), 1765 (2x), 1770, Braunschweig. Welter 2740 ss 150,-



274

- 274 Lot von 6 Stück: 2/3 Taler 1764 (2x), 1765 (2x), 1766, 1773, Braunschweig. Welter 2733 meist ss 180,-



275



276



275

- 275 Konventionstaler 1764, Braunschweig. Dav. 2151, Welter 2716 min. Sfr., ss 100,-
 276 5 Taler 1764, Braunschweig. Friedb. 714, Welter 2694 Gold ss 500,-



277

277 Konventionstaler 1765, Braunschweig.



278

278 Lot von 4 Stück: 2/3 Taler 1775 (aus 1774), 1776, 1779 (2x), Braunschweig.



277

Dav. 2151, Welter 2716 ss 100,-

Welter 2734 ss, vz 100,-



279

279 Konventionstaler 1779, Braunschweig.



Dav. 2155, Welter 2717 kl. Sfr., vz+ 400,-



280

Karl Wilhelm Ferdinand, 1780-1806

280 Lot von 16 Stück: 16 Gute Groschen 1780, 1783-1786, 1789-1798, 1801, Braunschweig.

Welter 2911 ss - f. St 500,-



281

281 Lot von 2 Stück: 24 Mariengroschen 1781, 1784. Feinsilber.



ss, vz 125,-



282

282 Lot von 6 Stück: 8 Gute Groschen 1783, 1786, 1787, 1793, 1798, 1805, Braunschweig.
Welter 2915 ss, f. vz 200,-



284



283



284

283 Konventionstaler 1783, Braunschweig. Dav. 2172, Welter 2901 schöne Patina, f. Kr., vz - St 750,-
284 Konventionstaler 1783, Braunschweig. Dav. 2171, Welter 2903 ss 170,-



285



286



285

285 24 Mariengroschen 1788, Zellerfeld, Feinsilber. Welter 2908 vz / vz+ 150,-
286 12 Mariengroschen 1789, Zellerfeld, Feinsilber. Welter 2914 ss 50,-



287

287 Lot von 6 Stück: 24 Mariengroschen 1789, 1790, 1795, 1797, 1798, 1800, Braunschweig.
Welter 2910 ss, vz 200,-



288



288 Konventionstaler 1790, Braunschweig. Dav. 2173, Welter 2903 vz+ 190,-



290

289 4 Pfennig 1791, Braunschweig.
290 Konventionstaler 1792, Braunschweig.



289



290

Welter 2930 Var. (Jahrgang fehlt!) vz - St 100,-
Dav. 2173, Welter 2903 kl. Sfr., ss 100,-



291

291 Konventionstaler 1794, Braunschweig.
292 Konventionstaler 1795, Braunschweig.
293 Konventionstaler 1796, Braunschweig.



292



293

Dav. 2173, Welter 2903 f. vz 100,-
Dav. 2173, Welter 2903 min. Sfr., f. vz 100,-
Dav. 2173, Welter 2903 ss - vz 100,-



295

294 5 Taler 1797, Braunschweig.
295 24 Mariengroschen 1805, Braunschweig, Feinsilber.



294



295

Friedb. 726, Welter 2896, Schlumb. 158.7 **Gold** ss 500,-
Welter 2906 schöne Patina, vz - St 125,-



305



304



305

Wilhelm, 1831-1884

- | | | | |
|-----|--|--|-------|
| 304 | Lot von 2 Stück: 24 Mariengroschen 1832 C.v.C., 1834 C.v.C., Feinsilber. | AKS 82, J. 241 ss | 80,- |
| 305 | Taler 1837 C.v.C. | Thun 115, AKS 77, J. 242 R! kl. Rdf., ss | 150,- |



306



306



- | | | | |
|-----|---|--|-------|
| 306 | Lot von 2 Stück: Taler 1838 C.v.C., 1839 C.v.C. | Thun 115, 116, AKS 77, 78 Var., J. 242, 243a f. ss | 120,- |
|-----|---|--|-------|



307

- | | | | |
|-----|--|------------------------------|-------|
| 307 | Lot von 5 Stück: Taler 1839 C.v.C - 1842 C.v.C., 1848 C.v.C. | Thun 117, AKS 78, J. 243b ss | 280,- |
|-----|--|------------------------------|-------|



308



308



- | | | |
|--|---|-------|
| Lot von 2 Stück: Taler 1850 C.v.C, 1853 B. | Thun 117, 121, AKS 78, 80, J. 243b, 250 R! ss | 150,- |
|--|---|-------|



309



310



309 Taler 1854 B.

Thun 121, AKS 80, J. 250 vz 110,-

310 Taler 1855 B.

Thun 121, AKS 80, J. 250 **R!** vz 250,-



311



312



311

311 Vereinstaler 1858 B.

Thun 123, AKS 81, J. 257 vz 100,-

312 Lot von 3 Stück: Vereinstaler 1859 B, 1865 B, 1867 B.

Thun 123, AKS 81, J. 257 ss 150,-



314



313



314

313 Lot von 3 Stück: Vereinstaler 1866 B, 1870 B, 1871 B.

Thun 123, AKS 81, J. 257 vz 300,-

314 Doppeltaler 1842 C.v.C.

Thun 118, AKS 72, J. 245 winz. Sfr., vz 300,-



315



316



315 Doppeltaler 1843 C.v.C.

Thun 118, AKS 72, J. 245 ss 180,-

316 Doppeltaler 1847 C.v.C.

Thun 118, AKS 72, J. 245 ss 150,-



317

317 Doppeltaler 1851 B.

318 Doppeltaler 1852 B.



318

Thun 119, AKS 73, J. 251c R! ss 175,-
Thun 119, AKS 73, J. 251c min. Rdf., f. vz 225,-



319

319 Doppeltaler 1854 B.

320 Doppeltaler 1855 B.



320

Thun 119, AKS 73, J. 251c vz 200,-
Thun 119, AKS 73, J. 251c ss 150,-



321

321 Doppeltaler 1856 B, zum 25-jährigen Regierungsjubiläum.

322 1/2 Groschen 1859, einseitige Fehlprägung.



322



321

Thun 122, AKS 97, J. 252 vz 200,-
zu AKS 87, J. 255 R! ss 30,-



323

LOTS

323 Lot von 31 Stück: Kupfermünzen von August Wilhelm bis Carl I.

meist ss 250,-



324

324 Lot von 54 Stück: Diverse Silberkleinmünzen bis 1/6 Taler von August Wilhelm bis Carl I.
meist ss u. besser 1000,-



325

325 Lot von 45 Stück: Diverse Kupfermünzen von Karl Wilhelm Ferdinand (38x) und Friedrich Wilhelm (7x).
meist ss 350,-



326

326 Lot von 43 Stück: Diverse Silberkleinmünzen bis 1/6 Taler von Karl Wilhelm Ferdinand (38x) und Friedrich Wilhelm (5x).
ss, vz 750,-



327

327 Lot von 34 Stück: Diverse Kupfermünzen von Karl II. (13x) und Wilhelm (21x). meist ss 280,-



328

328 Lot von 17 Stück: Diverse Silberkleinmünzen bis 1/6 Taler von Karl II. (12x) und Wilhelm (5x). vz, ss 300,-



329



330



329

BRAUNSCHWEIG - DANNENBERG

Julius Ernst, 1598-1636

329	Taler 1623 (aus 1622), Dannenberg.	Dav. 6420, Welter 703 A	winz. Hksp., ss	500,-
330	1/2 Taler 1624, Dannenberg.	Welter 706	RR! kl. Sfr., ss	1000,-



331



332



BRAUNSCHWEIG - HARBURG

Wilhelm, 1603-1642

331 Taler 1625, Moisburg.

Dav. 6405, Welter 722 B Rand l. bearbeitet, ss 200,-

332 Taler 1639, Zellerfeld.

Dav. 6411, Welter 724 Hksp., ss 500,-



333



334



333 Taler 1642, Zellerfeld, auf seinen Tod.

Dav. 6413, Welter 726 ss 700,-

BRAUNSCHWEIG - LÜNEBURG - CELLE

Christian, Bischof von Minden, 1611-1633

334 Taler 1620, Andreasberg, Ausbeute der Grube St. Andreas.

Dav. 6476, Welter 926, Müs. 10.4.1/2 SR, ss 220,-



335



336



335

335 Taler 1622, Clausthal.

Dav. 6437 A, Welter 921 ss - vz 220,-

336 1/4 Taler 1623, Andreasberg, Ausbeute der Grube St. Andreas.

Welter 942, Müs. 10.4.1/7 kl. Kr., ss 400,-



338



337



338

337 1/4 Taler 1624, Clausthal.
 338 1/2 Taler 1624, Osterode oder Catlenburg.

Welter 938 f. Kr., ss+ 125,-
 Welter 932 f. ss 150,-



339



340



341



339 Taler 1624, Clausthal.
 340 Ein zweites, ähnliches Exemplar.
 341 Ein drittes, ähnliches Exemplar.

Dav. 6457, Welter 921 f. Kr., ss 150,-
 ss 200,-
 ss+ 220,-



342



342 Lot von 2 Stück: 1/2 Reichsort 1625, 1628, Clausthal.

Welter 946 ss 80,-



344

343 1/2 Taler 1625, Clausthal.

344 Taler 1629, Clausthal.



343



344

Welter 930 Hksp., ss 70,-
Dav. 6473, Welter 923 ss 150,-



346

345 1/2 Taler 1630, Clausthal.

346 Taler 1631, Clausthal, Ausbeute der Grube St. Andreasberg.



345



346

Welter 931 Hksp., ss 80,-

Dav. 6480, Welter 927, MÜS. 10.4.1/19 Rdf., Sfr., ss 250,-



348

347 1/2 Taler 1633, Clausthal, Ausbeute der Grube St. Andreasberg.

348 Taler 1633, Clausthal.

349 Taler 1633, Clausthal, auf seinen Tod.



347



349

Welter 934, MÜS. 10.4.1/23 Hksp., kl. SR, ss 180,-

Dav. 6475, Welter 924 vz - stempelfrisch 350,-

Dav. 6482, Welter 928 Fundexemplar, ss 200,-





350



351



350

August, "der Ältere", 1633-1636, seit 1610 Bischof von Ratzeburg

- | | | | | |
|-----|---|-----------------------|------------|-------|
| 350 | Taler 1623, Ratzeburg. | Dav. 5731, Welter 869 | kl. SR, ss | 400,- |
| 351 | Lot von 2 Stück: 1/2 Reichsort 1634, 1635, Clausthal. | Welter 899 | f. ss, ss | 140,- |



352



353



352

- | | | | | |
|-----|----------------------------|-----------------------|--------------------|-------|
| 352 | Taler 1634, Clausthal. | Dav. 5732, Welter 882 | ss | 200,- |
| 353 | 1/4 Taler 1636, Clausthal. | Welter 893 | RR! korrodiert, ss | 200,- |



354



355



- | | | | | |
|-----|--|------------|----|-------|
| 354 | 1/8 Taler 1636, Clausthal, auf seinen Tod. | Welter 897 | ss | 200,- |
| 355 | 1/8 Taler 1636, Clausthal, auf seinen Tod. | Welter 898 | ss | 250,- |



357



356



357

- | | | | | |
|-----|--|------------|----|-------|
| 356 | 1/4 Taler 1636, Clausthal, auf seinen Tod. | Welter 895 | ss | 500,- |
| 357 | 1/2 Taler 1636, Clausthal, auf seinen Tod. | Welter 892 | ss | 400,- |



358



359



358

358 Taler 1636, Clausthal, auf seinen Tod.

Dav. 5738, Welter 888 schöne Patina, ss+ 1000,-

Friedrich von Celle, 1636-1648

359 Lot von 2 Stück: 1/2 Reichsort 1639, 1644, Clausthal.

Welter 1428, 1429 ss 100,-



361



360



361

360 1/2 Taler 1639, Clausthal.

Welter 1419 schöne Patina, ss - vz 300,-

361 Taler 1639, Clausthal.

Dav. 6494, Welter 1414 I. Prägeschwäche, ss 125,-



363



362



363

362 1/4 Taler 1641, Clausthal.

Welter 1422 schöne Patina, Hksp., ss+ 125,-

363 1/2 Taler 1641, Clausthal.

Welter 1419 Hksp., ss 100,-



364



365



366



- 364 Taler 1641, Clausthal.
- 365 1/4 Taler 1643, Clausthal.
- 366 Taler 1643, Zellerfeld.

- Dav. 6494, Welter 1414 l. Prägeschwäche, ss 180,-
- Welter 1423 A Hksp., ss 125,-
- Dav. 6488, Welter 1410 min. Hksp., ss 180,-



367



368



369



- 367 Taler 1643, Clausthal.
- 368 Taler 1643, Zellerfeld.
- 369 Taler 1645, Clausthal.

- Dav. 6494, Welter 1414 s - ss 100,-
- Dav. 6487, Welter 1416 kl. Sfr., ss 250,-
- Dav. 6497, Welter 1415 ss 125,-



370

370 Löser zu 3 Taler (mit Wertpunze, 86,1 g) 1647, Clausthal, Ausbeute der Harzer Gruben.
 Dav. 135, Welter 1399, Duve 2 II, Müs. 10.4.1/37 f. Kr., ss 450,-



372



371



372

371 Lot von 2 Stück: 1/8 Taler 1648, o. J., Clausthal.
 372 Taler 1648, Clausthal.

Welter 1425 s, schöne Patina, ss 100,-
 Dav. 6497, Welter 1415 ss 125,-



373



374



373 Taler o. J., Zellerfeld.
 374 Taler o. J., Zellerfeld.

Dav. 6488, Welter 1410 Rdf., ss 250,-
 Dav. 6486, Welter 1417 ss 220,-



380



381



382



380 Taler 1649, Zellerfeld.

Dav. 6517, Welter 1506 ss 180,-

381 Taler 1651, Clausthal.

Dav. 6521, Welter 1511 Feld geglättet, ss 100,-

382 Taler 1652, Zellerfeld.

Dav. 6517, Welter 1505 ss+ 225,-



383



383 Löser zu 3 Taler (mit Wertpunze, 86,2 g) 1654, Clausthal, Ausbeute der Harzen Gruben.

Dav. 159, Welter 1485, Duve 4 B, Mús. 10.4.1/44 Felder I. geglättet, kl. Sfr., ss - vz 2000,-



384

384 Löser zu 2 Taler (mit Wertpunze, 56,5 g) 1657, Clausthal, Ausbeute der Harzen Gruben.
Dav. 162, Welter 1488, Duve 4 B (o. Punze), Müs. 10.4.1/41 l. bearbeitet, ss 1000,-



385

385 Löser zu 3 Taler (mit Wertpunze, 86,8 g) 1657, Clausthal, Ausbeute der Harzen Gruben.
Dav. 161, Welter 1487, Duve 4 A, Müs. 10.4.1/40 ss - vz 3000,-



387



386



387

386 1/24 Taler 1658, Clausthal, auf den Tod seiner Tante Clara von Schwarzburg.
Welter 1547 B, Fischer 157 ss 100,-

387 Taler 1658, Clausthal, auf den Tod seiner Tante Clara von Schwarzburg.
Dav. 6524, Welter 1547, Fischer 155 ss 1250,-



388

388 1/4 Taler 1659, Clausthal.

Welter 1520 RR! f. Kr., ss 150,-



389

389 Taler 1660, Clausthal.



391

390 Ein zweites Exemplar.

391 Taler 1661, Zellerfeld.



390

Dav. 6521, Welter 1511 Sfr., ss 110,-



ss 125,-

Dav. 6518, Welter 1508 ss+ 250,-



392

392 1/8 Taler 1662, Clausthal.



392

393 Löser zu 1 1/2 Taler (mit Wertpunze, 43,1 g) 1662, Clausthal, Ausbeute der Harzen Gruben.



393

Welter 1523 ss 50,-

Dav. 175, Welter 1498, Duve 9 B, Müs. 10.4.1/53 f. vz 1500,-





394 Taler 1663, Zellerfeld.



394

Dav. 6519, Welter 1505 l. Prägeschwäche, ss - vz 200,-



395

395 Löser zu 2 Taler (mit Wertpunze, 57,0 g) 1664, Clausthal, Ausbeute der Harzen Gruben.
Dav. 189, Welter 1497, Duve 12 B, Müs. 10.4.1/68a Hksp. u. Hitzespuren, f. ss

800,-



396

396 Löser zu 4 Taler (mit Wertpunze, 115,9 g) 1664, Clausthal, Ausbeute der Harzer Gruben.
Dav. 187, Welter 1495, Duve 12 A 1, Müs. 10.4.1/66 RR! schöne Patina, Felder min. geglättet, ss+

3500,-





397

397 Taler 1665, Clausthal.



Dav. 6521, Welter 1511 Hksp., ss 100,-



398

398 Löser zu 3 Taler (mit Wertpunze, 85,8 g) 1665, Zellerfeld, Ausbeute der Harzen Gruben.
Dav. 192, Welter 1501, Duve 13 I, Müs. 10.4.1/72 **RRR!** Hksp., ss 6000,-



401



399



400



401

399 1/24 Taler 1665, Clausthal, auf seinen Tod.

400 1/8 Taler 1665, Clausthal, auf seinen Tod.

401 1/4 Taler 1665, Clausthal, auf seinen Tod.

Welter 1532 vz 100,-

Welter 1525 I. Hksp., ss+ 100,-

Welter 1521 ss 180,-



402

402 1/2 Taler 1665, Clausthal, auf seinen Tod.
403 1/2 Taler 1665, Zellerfeld, auf seinen Tod.



403

Welter 1517 ss 250,-
Welter 1518 RR! Hksp., ss 400,-



404

404 Taler 1665, Clausthal, auf seinen Tod.



Dav. 6525 Welter 1512 R! schöne Patina, vz 1500,-



405

Georg Wilhelm, 1665-1705
405 Lot von 2 Stück: 24 Mariengroschen 1675, Celle.



Dav. 368, Welter 1591 ZE, ss 150,-



406

406 Taler 1676, Zellerfeld, auf die 100-Jahrfeier der Univesität Helmstedt.



Dav. 6543, Welter 1585, Lav. 128 Rand min. bearbeitet, ss 500,-



408



407



408

- 407 Lot von 3 Stück: 2/3 Taler 1690, Celle. Dav. 367, Welter 1590 ss 125,-
 408 24 Mariengroschen 1691, Celle. Dav. 371, Welter 1594 ss 40,-



409



410



409

- 409 2/3 Taler 1692, Celle, Feinsilber. Dav. 365, Welter 1588 ss 60,-
 410 Lot von 3 Stück: 2/3 Taler 1692, 1693, 1694, Celle. Dav. 366, Welter 1589 ss 125,-



411



412



411

- 411 1/3 Taler 1693, Celle. Welter 1600 schöne Patina, ss+ 50,-
 412 Lot von 3 Stück: 16 Gute Groschen 1693, 1694, 1698, Celle. Dav. 372, Welter 1595 f. ss - ss+ 125,-



414



413



414



- 413 1/8 Taler 1705, Celle, auf seinen Tod. Welter 1612 ss 100,-
 414 1/4 Taler 1705, Celle, auf seinen Tod. Welter 1608 f. vz 200,-



416



415



416

- 415 1/2 Taler 1705, Celle, auf seinen Tod.
 416 Taler 1705, Celle, auf seinen Tod.

- Welter 1599 ss 300,-
 Dav. 2056, Welter 1586 min. Sfr., vz+ 900,-



417



419



418



BRAUNSCHWEIG - CALENBERG - HANNOVER

Georg, 1636-1641

- 417 Taler 1639, Zellerfeld. Dav. 6507, Welter 1454 ss 200,-
 418 Ein zweites, ähnliches Exemplar. Dav. 6508, Welter 1454 schöne Patina, ss 220,-
 419 Taler 1640, Zellerfeld. Dav. 6506, Welter 1453 schöne Patina, ss - vz 600,-



421



420



421

- 420 1/2 Taler 1641, Zellerfeld, auf seinen Tod. Welter 1457 f. vz 700,-
 421 Taler 1641, Zellerfeld, auf seinen Tod. Dav. 6510 A, Welter 1455 R! Sfr., l. Doppelschlag, vz 900,-



423



422



424



422

Christian Ludwig, 1641-1648

Taler 1647, Zellerfeld.

Dav. 6513, Welter 1504 ss 500,-



423

Georg Wilhelm, 1648-1665

Taler 1650, Zellerfeld.

Dav. 6527, Welter 1579 Rdf., ss 200,-

424

Taler 1651, Zellerfeld.

Dav. 6527, Welter 1579 ss 200,-



425



427



426



425

Taler 1653, Zellerfeld.

Dav. 6527, Welter 1580 kl. Sfr., ss 180,-

426

Taler 1655, Zellerfeld.

Dav. 6528, Welter 1583 kl. ZE, ss 200,-

427

Löser zu 1 1/4 Taler (mit Wertpunze, 35,7 g) 1662, Zellerfeld.

Dav. 6531, Welter 1568, Duve 4 1. bearbeitet, ss 500,-





434



433



434



435



435



- | | | |
|-----|---|-------|
| 433 | 1/2 Taler 1666, Clausthal, Ausbeute der Grube St. Andreas.
Welter 1749, Müs. 10.4.2/4 schöne Patina, f. vz | 400,- |
| 434 | Taler 1666, Clausthal, Ausbeute der Grube St. Andreas.
Dav. 6557, Welter 1708, Müs. 10.4.2/3 f. vz | 500,- |
| 435 | Taler 1667, Clausthal.
Dav. 6551, Welter 1718 ss | 200,- |



436

- | | | |
|-----|---|-------|
| 436 | Lot von 3 Stück: 12 Mariengroschen 1668, 1671, 1672, Clausthal, Feinsilber.
Welter 1766, 1767 (Feinsilber) s, ss | 125,- |
|-----|---|-------|



437

- | | | |
|-----|--|-------|
| 437 | Lot von 4 Stück: 12 Mariengroschen 1668, 1670, 1671, 1675, Zellerfeld.
Welter 1765 vz, ss | 150,- |
|-----|--|-------|



439



438



440



438 Taler 1668, Clausthal.

439 Palmbaumtaler 1668, Clausthal.

440 Ein zweites Exemplar.

Dav. 6551, Welter 1718 Sfr., ss 150,-

Dav. 6569, Welter 1706 Felder I. geglättet, ss 700,-

Felder geglättet, ss 700,-



442



441



442

441 Lot von 4 Stück: 1/3 Palmbaumtaler 1673, Hannover, Dickstück.

442 24 Mariengroschen 1674, Clausthal.

Welter 1756 ss 300,-

Dav. 389, Welter 1739 SR, vz 80,-



443



ex 444



443 2/3 Taler 1674, Hannover, Variante mit Band im Haar.

444 Lot von 2 Stück: 2/3 Taler 1675, Hannover.

Dav. 375, Welter 1727 Var. R! ss 400,-

Dav. 376 Var., Welter 1729 ss 250,-



446



445



446

445 Lot von 3 Stück: 2/3 Taler 1675, Hannover.

Dav. 376, Welter 1729 s - ss, ss 300,-

446 2/3 Taler 1675, Hannover.

Dav. 380, Welter 1731 ss 125,-



447



448



447 24 Mariengroschen 1675, Hannover.

Dav. 386, Welter 1742 ss 125,-

448 Ein zweites Exemplar.

ss 150,-



449



450



449 Ein drittes Exemplar.

ss+ 200,-

450 Ein viertes, ähnliches Exemplar mit größerem Schiff links.

kl. Stempelfehler, ss 200,-



451



452



451

451 24 Mariengroschen 1675, Clausthal, Ausbeute der Grube St. Andreas, Dickstück, Feinsilber.

Dav. 393, Welter 1746, MÜS. 10.4.2/32 ss 200,-

452 Lot von 3 Stück: 1/3 Taler 1676, Hannover, Feinsilber.

Welter 1758 meist ss 200,-



453 Lot von 3 Stück: 2/3 Taler 1676, Hannover.

Dav. 375, Welter 1727 f. ss, ss

300,-



454 Lot von 4 Stück: 2/3 Palmbaumtaler 1676, Hannover.

Dav. 380, Welter 1731 ss

500,-



455 Taler 1676, Clausthal, 100-Jahrfeier der Univesität Helmstedt.

Dav. 6588, Welter 1723, Lav. 129 R! kl. Sfr. u. Rdf., ss - vz

1800,-



456 Palmbaumtaler 1676, Clausthal.



Dav. 6573, Welter 1704 Hksp., kl. Sfr., ss

500,-



459



458



457



458



459

- | | | | |
|-----|--|-------------------------------------|-------|
| 457 | 6 Mariengroschen 1677, Zellerfeld. | Welter 1780 min. ZE, ss - vz | 50,- |
| 458 | 1/3 Taler 1677, Clausthal, Feinsilber, Ausbeute der Grube St. Andreas. | Welter 1761, MÜS. 10.4.2/46 Kr., ss | 70,- |
| 459 | 2/3 Taler 1677, Hannover, Feinsilber. | Dav. 378, Welter 1728 vz - prfr | 350,- |



460

- | | | | |
|-----|--|---|-------|
| 460 | Lot von 5 Stück: 2/3 Taler 1677, Hannover, Feinsilber. | Dav. 378, Welter 1728 Hksp. (1 Expl.), Felder geglättet (1 Expl.), Rdf., ss | 400,- |
|-----|--|---|-------|



461



- | | | | |
|-----|--|----------------------------------|-------|
| 461 | Lot von 2 Stück: 2/3 Taler 1677, Hannover. | Dav. 380, Welter 1731 f. ss - ss | 250,- |
|-----|--|----------------------------------|-------|



462



463



462

- | | | | |
|-----|--|--|-------|
| 462 | 2/3 Taler 1678, Clausthal, Feinsilber, Ausbeute der Grube St. Andreas. | Dav. 381, Welter 1678, MÜS. 10.4.2/49 ss | 100,- |
| 463 | Lot von 3 Stück: 2/3 Taler 1678, Hannover, Feinsilber. | Dav. 377, 378, Welter 1728 ss, Kr., ss+ | 400,- |



464

464 2/3 Taler 1678, Hannover.



465

465 Taler 1678, Clausthal.



Dav. 380, Welter 1731 ss+

150,-



464

Dav. 6554, Welter 1722 Stempelfehler, kl. Rdf., ss

700,-



467

466 4 Mariengroschen 1679, Clausthal, Feinsilber, Ausbeute der Grube St. Andreas.



466

Welter 1791, M \ddot{u} s. 10.4.2/52b Patina, vz

40,-



467 1/3 Taler 1679, Clausthal, Feinsilber.

Welter 1759 R! f. ss

100,-



467



469

468 1/3 Taler o. J. (1671-1679), Hannover, Feinsilber.



468

469 Palmbaumtaler 1679, Zellerfeld.



470

470 Palmbaumtaler 1679, Zellerfeld.

Welter 1760 R! Hksp., ss

50,-



Dav. 6576, Welter 1707 kl. Sfr., ss+

900,-

Dav. 6575, Welter 1707 l. bearbeitet, f. vz

1000,-





471

471 Lot von 2 Stück: 2/3 Taler 1679, Clausthal, Feinsilber.

Dav. 377, Welter 1728 ss 250,-



472

472 Lot von 2 Stück: 2/3 Taler 1679, Clausthal, Feinsilber.

Dav. 379, Welter 1730 f. ss, ss 220,-



474

473

474

473 Taler 1679, Clausthal, Ausbeute der Grube St. Andreas.

Dav. 6565, Welter 1711, M_{üs.} 10.4.2/51b gereinigt, ss 400,-

474 Silbermedaille o. J. (von J. G. Breuer, 55,1 mm). Brustbild / Palmbaum auf Felsen.

Brockmann 652 Rdf. u. Kr., ss 400,-



475



476



475 1/24 Taler 1679, Zellerfeld, auf seinen Tod.

Welter 1805 ss 70,-

476 1/16 Taler 1679, Clausthal, auf seinen Tod.

Welter 1794 Patina, ss 100,-



478



479



477



479



478

- 477 1/16 Taler 1679, Zellerfeld, auf seinen Tod.
- 478 1/8 Taler 1679, Zellerfeld, auf seinen Tod.
- 479 1/8 Taler 1679, Zellerfeld, auf seinen Tod.

- Welter 1793 ss 100,-
- Welter 1783 vz 200,-
- Welter 1784 l. gewellt, vz 200,-



481



480



481

- 480 1/4 Taler 1679, Zellerfeld, auf seinen Tod.
- 481 1/2 Taler 1679, Zellerfeld, auf seinen Tod.

- Welter 1778 Feld l. poliert, ss 150,-
- Welter 1755 Druckstelle, kl. Kr., vz 500,-



482



483



482

- 482 Taler 1679, Zellerfeld, auf seinen Tod.
- 483 Taler 1679, Clausthal, auf seinen Tod.

- Dav. 6589, Welter 1724 schöne Patina, ss+ 1300,-
- Dav. 6590 A, Welter 1725 min. Hksp., ss 400,-



484



484 Löser zu 2 Taler (mit Wertpunze, 55,2 g) 1679, Clausthal, auf seinen Tod.
Dav. 222, Welter 1687, Duve 8 B f. Kr., vz 2500,-



486



485 1:1,3



486

Ernst August, 1679-1698

485 Lot von 4 Stück: 12 Mariengroschen 1671, Melle, Feinsilber, 1691, 1694, Zellerfeld, 24 Mariengroschen 1697, Zellerfeld, Feinsilber.
Welter 1890, 1997, 1998, 1982 meist ss 150,-
486 Taler 1680, Clausthal.
Dav. 6603, Welter 1957 f. vz 500,-



487



487 Löser zu 2 Taler (mit Wertpunze, 52,3 g) 1680, Zellerfeld, auf den Regierungsantritt.
Dav. 233, Welter 1920, Duve 3 Sfr., ss 2000,-



488

488 Lot von 4 Stück: 2/3 Taler 1681, 1684, 1690, 1692, Zellerfeld, Feinsilber.

Dav. 394, Welter 1970 ss, ss - vz 250,-



489



490



491



489 2/3 Taler 1682, Clausthal, Feinsilber.

Dav. 398, Welter 1971 f. vz 100,-

490 Taler 1682, Clausthal.

Dav. 6631, Welter 1943 RR! ss 2000,-

491 2/3 Taler 1684, Clausthal, Feinsilber.

Dav. 402, Welter 1972 schöne Patina, vz - prfr 300,-



492



493



492

492 Taler 1684, Clausthal.

Dav. 6607, Welter 1958 min. berieben, ss 400,-

493 2/3 Taler 1685, Clausthal, Feinsilber.

Dav. 407, Welter 1973 ss 70,-



494



496



495



- 494 Taler 1685, Clausthal. Dav. 6609, Welter 1960 ss 300,-
- 495 Taler 1685, Clausthal, Ausbeute der Harzer Gruben. Mit Randschrift. Dav. 6609, Welter 1959, M \ddot{u} s. 10.4.3/20 **RR!** ss 800,-
- 496 Taler 1685, Zellerfeld. Dav. 6630, Welter 1936 ss - vz 700,-



497



- 497 Löser zu 4 Taler (mit Wertpunze, 101,7 g) 1685, Zellerfeld, Ausbeute der Grube "Lautenthals Glück". Dav. 241, Welter 1928, Duve 6, M \ddot{u} s. 10.4.3/18 kl. Kr., ss / vz 6000,-



498



499



498 Taler 1687, Clausthal, Ausbeute der Harzer Gruben. Mit Randschrift.
Dav. 6612, Welter 1960, M \ddot{u} s. 10.4.3/22c (Randschrift 22b) l. Broschierspur, Felder geglättet, f. vz 500,-

499 Taler 1687, Clausthal, Ausbeute der Harzer Gruben. Mit Randschrift.
Dav. 6612 A, Welter 1960, M \ddot{u} s. 10.4.3/22d ss 700,-



501



500



502



500 Taler 1688, Clausthal, Ausbeute der Grube St. Andreas. Dav. 6621, Welter 1946, M \ddot{u} s. 10.4.3/26 ss 300,-

501 Löser zu 1 1/2 Taler (mit Wertpunze, 41,4 g) 1688, Zellerfeld, Ausbeute der Harzer Gruben.
Dav. 240, Welter 1925, Duve 5 B, M \ddot{u} s. 10.4.3/14 Kr., ss 1100,-

502 Löser zu 2 Taler (mit Wertpunze, 57,7 g) 1688, Zellerfeld, Ausbeute der Harzer Gruben.
Dav. 244, Welter 1924, Duve 7, M \ddot{u} s. 10.4.3/23 kl. Sfr. u. Kr., ss+ 2000,-



503



504



503

503 Taler 1689, Clausthal.

Dav. 6640 F, Welter 1939 ss 350,-

504 Lot von 3 Stück: 1/3 Taler 1690, Clausthal, Feinsilber, Ausbeute der Grube St. Andreas.

Welter 1987, Müs. 10.4.3/29 Rdf., ss 110,-



505



505 2/3 Taler 1690, Hannover, Feinsilber.

Dav. 409, Welter 1973 ss - vz 80,-



506

506 Lot von 6 Stück: 2/3 Taler 1690 (2x), 1691 (3x), 1692, Hannover.

Dav. 410, Welter 1980 meist ss 350,-



507



508



507 Taler 1690, Clausthal, Ausbeute der Grube St. Andreas.

Dav. 6621 A, Welter 1947, Müs. 10.4.3/26 kl. Graffiti, ss - vz 300,-

508 Taler 1691, Clausthal, Ausbeute der Grube St. Andreas.

Dav. 6625, Welter 1948, Müs. 10.4.3/30 vz 700,-



509



510



509 2/3 Taler 1692, Clausthal, Feinsilber.
510 2/3 Taler 1693, Hannover.

Dav. 408, Welter 1974 ss 50,-
Dav. 395, Welter 1967 I. Prägeschwäche, ss 50,-



511



511



512

511 Lot von 3 Stück: 1/3 Taler 1694, 1695 (2x), Clausthal, Feinsilber, Ausbeute der Grube St. Andreas.

Welter 1993, 1995, Müs. 10.5/3, 10.5/6a ss 110,-

512 1/3 Taler 1694/1695, Clausthal, Feinsilber, Ausbeute der Grube St. Andreas.

Welter 1994, Müs. 10.5/7 ss+ 70,-



513

513 Lot von 4 Stück: 2/3 Taler 1694 (2x), 1695 (2x), Clausthal, Feinsilber.

Dav. 397, Welter 1969 ss 300,-



514



515



514

514 Taler 1695, Clausthal, Ausbeute der Grube St. Andreas.

Dav. 6627, Welter 1949, Müs. 10.5/5 ss+ 300,-

515 Lot von 2 Stück: 1/3 Taler 1696, 1697, Clausthal, Feinsilber, Ausbeute der Grube St. Andreas.

Welter 1996, Müs. 10.5/9, 10.5/12 ss 80,-



516



517



516

516 Schraubtaler 1696, Clausthal. Inhalt: 14 neue Kopien alter Kupferstiche.

Dav. 6649, Welter 1944, Preßler 282 ss 125,-

517 1/8 Taler 1698, Clausthal, auf seinen Tod.

Welter 2008 Patina, vz 200,-



519



518



519

518 1/4 Taler 1698, Clausthal, auf seinen Tod.

Welter 2002 ss - vz 350,-

519 1/2 Taler 1698, Clausthal, auf seinen Tod.

Welter 1986 Kr., f vz 300,-



520



521



520



522



522

Georg I. Ludwig, 1698-1727

520 24 Mariengroschen 1698, Zellerfeld, Feinsilber.

Dav. 422, Welter 2157 ss+ 70,-

521 Taler 1698, Zellerfeld.

Dav. 6652, Welter 2142 ss 220,-

522 2/3 Taler 1699, Clausthal, Feinsilber.

Dav. 418, Welter 2153 vz 220,-



523

523 Lot von 4 Stück: 24 Mariengroschen 1699, 1701, 1705, 1707, Zellerfeld, Feinsilber.
Dav. 423, Welter 2158 meist ss 200,-



524



525



524

524 Taler 1699, Clausthal, Ausbeute der Grube St. Andreas. Dav. 6655, Welter 2136, M_{üs.} 10.5/19 ss 150,-

525 1/3 Taler 1700, Clausthal, Feinsilber, Ausbeute der Grube St. Andreas.
Welter 2165, M_{üs.} 10.5/21 ss 40,-



526



526



527

526 2/3 Taler 1700, Clausthal, Feinsilber. Dav. 418, Welter 2153 ss 50,-

527 Taler 1701, Clausthal. Dav. 2057, Welter 2145 ss 150,-



528



528 Lot von 2 Stück: 12 Mariengroschen 1702, 1703, Feinsilber, Ausbeute der Grube St. Andreas.
Welter 2171, M_{üs.} 10.5/27, 10.5/30 ss 80,-



529



530



529

- 529 6 Mariengroschen 1704, Clausthal, Feinsilber. Welter 2185 dunkle Patina, ss - vz 40,-
 530 Lot von 3 Stück: 1/3 Taler 1705, 1707, 1710, Clausthal, Feinsilber, Ausbeute der Grube St. Andreas.
 Welter 2166, 2167, Müs. 10.5/36, 10.5/44, 10.5/57 ss 125,-



531



532



- 531 Taler 1706, Clausthal. Dav. 2058, Welter 2146 kl. Sfr., ss 180,-
 532 Taler 1707, Clausthal, Ausbeute der Grube St. Andreas.
 Dav. 2062, Welter 2138, Müs. 10.5/42 kl. Kr., ss+ 125,-



533



534



533



535



535

- 533 2/3 Taler 1708, Clausthal, Feinsilber. Dav. 419, Welter 2154 ss - vz 60,-
 534 Lot von 2 Stück: 1/3 Taler 1711, 1712, Clausthal, Feinsilber, Ausbeute der Grube St. Andreas.
 Welter 2168, 2169, Müs. 10.5/60, 10.5/64 ss 80,-
 535 Taler 1711, Clausthal, Ausbeute der Grube St. Andreas.
 Dav. 2063 A, Welter 2139, Müs. 10.5/59q ss 150,-



536



2:1



537



536

536 Taler 1711, Zellerfeld.
537 Hohlpfennig 1712, Clausthal.

Dav. 2065, Welter 2143 1. Hksp., Rev. geglättet, ss / s 100,-
Welter 2215 ss - vz 75,-



538



539



538

538 2/3 Taler 1712, Clausthal, Feinsilber.
539 1/3 Taler 1713, Clausthal, Feinsilber.

Dav. 417, Welter 2152 min. Rdf., ss+ 220,-
Welter 2164 schöne Patina, vz 300,-



540



540 Taler 1713, Clausthal, Ausbeute der Grube St. Andreas.

Dav. 2063, Welter 2140, MÜS. 10.5/69 kl. Kr., ss 200,-



541



541 Lot von 2 Stück: 24 Mariengroschen 1714, 1715, Zellerfeld, Feinsilber.

Dav. 424, Welter 2159 ss+ 150,-



543



542



543

- 542 Taler 1714, Clausthal. Dav. 2060, Welter 2148 R ! l. berieben, ss 200,-
 543 Taler 1714, Zellerfeld. Dav. 2066, Welter 2144 min. Hksp., ss 100,-



545



544



545

- 544 1/8 Taler 1714, Clausthal, auf den Tod seiner Mutter Sophia von der Pfalz.
 Welter 2061, Slg. Memmesh. 2302 l. Prägeschwäche, f. vz 100,-
 545 1/4 Taler 1714, Clausthal, auf den Tod seiner Mutter Sophia von der Pfalz.
 Welter 2060, Slg. Memmesh. 2301 ss 125,-



547



546



547

- 546 1/2 Taler 1714, Clausthal, auf den Tod seiner Mutter Sophia von der Pfalz.
 Welter 2059, Slg. Memmesh. 2299 vz 300,-
 547 Taler 1714, Clausthal, auf den Tod seiner Mutter Sophia von der Pfalz.
 Dav. 2069, Welter 2058, Slg. Memmesh. 2297 f. ss / ss 300,-



549



548



549

548 2/3 Taler 1715, Clausthal, Feinsilber.

549 Taler 1715, Clausthal.

Dav. 421, Welter 2156 ss 50,-

Dav. 2060, Welter 2149 kl. Rdf, ss - vz 300,-



551



550



553



552



552



550 Taler 1715, Zellerfeld.

551 Taler 1715, Clausthal.

552 4 Mariengroschen 1716, Clausthal, Feinsilber.

553 Taler 1717, Clausthal.

Dav. 2066, Welter 2144 kl. Hksp., ss+ 125,-

Dav. 2078, Welter 2227 zaponiert, ss 200,-

Welter 2265 vz 75,-

Dav. 2078, Welter 2228 ss 250,-



554



554 Taler 1717, Clausthal.

Dav. 2079, Welter 2226 schöne Patina, vz 600,-



556



555



557



- 555 Taler 1717, Clausthal.
- 556 Taler 1717, Zellerfeld.
- 557 Taler 1717, Zellerfeld.

- Dav. 2070, Welter 2237 vz 400,-
- Dav. 2077, Welter 2231 ss+ 250,-
- Dav. 2076, Welter 2236 ss+ 280,-



558

- 558 Lot von 3 Stück: 2/3 Taler 1718, 1719, 1723, Zellerfeld, Feinsilber, verschiedene Mzz.

Dav. 426, Welter 2241 ss 200,-



559



- 559 Lot von 2 Stück: 2/3 Taler 1719, 1727, Clausthal, Feinsilber.

Dav. 427, Welter 2242 ss, f. vz 150,-



560

560 Taler 1719, Zellerfeld.



561

561 1/3 Taler 1722, Clausthal, Feinsilber, Ausbeute der Grube St. Andreas.



560

Dav. 2077, Welter 2231 Säurefleck, f. ss 100,-

Welter 2247, Müs. 10.6.1/21 ss 100,-



562

562 Taler 1722, Clausthal.



563

563 Taler 1722, Zellerfeld.



562



564

564 2/3 Taler 1724, Clausthal, Feinsilber.



564

Dav. 2072, Welter 2238 ss 150,-

Dav. 2076, Welter 2236 min. Sfr., ss 200,-

Dav. 425, Welter 2240 ss 50,-



565

565 Taler 1724, Clausthal.



Dav. 2081, Welter 2229 min. berieben, ss+ 220,-



574



573



574

573 1/4 Taler 1727, Clausthal, auf seinen Tod.
574 1/2 Taler 1727, Clausthal, auf seinen Tod.

Welter 2254 vz 300,-
Welter 2245 vz 400,-



575



576



577



575 Taler 1727, Clausthal, auf seinen Tod.

Dav. 2082, Welter 2239 kl. ZE, ss - vz 600,-

Georg II., 1727-1760

576 2/3 Taler 1727, Zellerfeld, Feinsilber.
577 Taler 1727, Clausthal.

Dav. 433, Welter 2574 ss+ 100,-
Dav. 2093, Welter 2546 schöne Patina, ss - vz 600,-



578



579



578

578 Taler 1727, Clausthal, Ausbeute der Grube St. Andreas.

Dav. 2088, Welter 2552, MÜS. 10.6.2/4 Hksp., ss 100,-

579 1/8 Taler 1728, Clausthal.

Welter 2619 Kr., ss 100,-



587



588



587

587 Taler 1736, Zellerfeld.

Dav. 2087, Welter 2561 Sfr., ss 250,-

588 1/2 Dreiling 1739, Hannover, für Lauenburg.

Welter 2663 vz - St 50,-



589



589 Lot von 2 Stück: 2/3 Taler 1743, 1755, Zellerfeld, Feinsilber.

Dav. 435, Welter 2578 ss, Sfr., ss 100,-



590



590 Lot von 2 Stück: 2/3 Taler 1743, 1758, Clausthal, Feinsilber.

Dav. 442, Welter 2584 ss, vz+ 200,-



592



591



592

591 1/3 Taler 1746, Clausthal, Feinsilber, Ausbeute der Grube St. Andreas.

Welter 2598, Mús. 10.6.3/9 A RR! ss 250,-

592 1/3 Taler 1748, Zellerfeld, Feinsilber.

Welter 2600 ss 50,-



599



600



601



- 599 Taler 1752, Zellerfeld, Ausbeute der Grube "Herzog Friedrich August Bleyfeld".
Dav. 2102, Welter 2564, Mús. 10.6.3/36 Sfr., vz 1200,-
- 600 Taler 1752, Zellerfeld, Ausbeute der Grube "Lautenthals Glück".
Dav. 2099, Welter 2566, Mús. 10.6.3/38 ss 750,-
- 601 Taler 1752, Zellerfeld, Ausbeute der Grube "Regenbogen".
Dav. 2101, Welter 2567, Mús. 10.6.3/39 schöne Patina, vz 1800,-



602



604



603



- 602 Taler 1752, Zellerfeld, Ausbeute der Grube "Weißer Schwan".
Dav. 2097, Welter 2568, Mús. 10.6.3/40 f. Kr., ss 500,-
- 603 Taler 1754, Clausthal, Ausbeute der Grube St. Andreas.
Dav. 2089, Welter 2558, Mús. 10.6.3/44a Hksp., ss 100,-
- 604 2 Goldgulden 4 Taler 1754, Hannover. Friedb. 610, Welter 2518 Gold Sfr., ss 650,-



617

617 Lot von 7 Stück: 2/3 Taler 1768, 1778, 1779, 1780, 1783 (2x), 1789, Zellerfeld, Feinsilber. Welter 2812, 2813 f. ss - ss+ 250,-



618



619



618



620



620

618 Taler 1772, Clausthal, Ausbeute der Grube St. Andreas. Dav. 2104, Welter 2802, MÜS. 10.6.4/25 ss 200,-

619 Lot von 2 Stück: 1/3 Taler 1774, 1779, Clausthal, Feinsilber. Welter 2821, 2822 ss+, f. ss 150,-

620 Taler 1774, Zellerfeld, Ausbeute der Grube "Güte des Herrn". Dav. 2110, Welter 2805, MÜS. 10.6.4/28 min. ZE, l. Prägeschwäche, f. vz 2000,-



621



622



621

621 Taler 1774, Clausthal. Dav. 2106, Welter 2800 ss+ 700,-

622 4 Pfennig 1776, Clausthal. Welter 2873 vz 30,-



623

623 2/3 Taler 1776, Clausthal, Feinsilber.

Welter 2808 f. vz 125,-



624

624 Lot von 7 Stück: 24 Mariengroschen 1779, 1789, 1792, 1794, 1796, 1800 (2, C + PLM), Clausthal, Feinsilber.

Welter 2817 ss, vz 350,-



625

625 Lot von 3 Stück: 1/3 Taler 1784, 1793, 1804, Clausthal, Feinsilber, Ausbeute der Grube St. Andreas.

Welter 2826, 2828, Mús. 10.6.5/5, 10.6.5/23, 10.6.5/43 ss, vz 150,-



626

626 Lot von 3 Stück: 1/3 Taler 1791, 1794, 1797, Clausthal, Feinsilber.

Welter 2824 vz+, vz, ss 180,-



627

627 1/2 Taler 1801 C, Hannover, "Cassengeld", ohne Doppelstrich.

Welter 2820 kl. Sfr., vz 250,-



628 1/2 Taler 1801 C, Hannover, "Cassengeld", mit Doppelstrich.

Welter 2820 vz - St 500,-



628



630



629



631



- | | | | |
|-----|---|--|-------|
| 629 | 1 Taler 1801 C, Hannover, "Cassengeld". | Thun 150, Dav. 660, Welter 2804 kl. Sfr., vz | 200,- |
| 630 | 2/3 Taler 1802 C, Hannover. | Welter 2810 f. vz | 80,- |
| 631 | Ein zweites Exemplar. | vz - prfr | 200,- |



632

- | | | | |
|-----|---|--------------------|-------|
| 632 | Lot von 4 Stück: 2/3 Taler 1802, 1803, 1804, 1805, Clausthal, Feinsilber. | Welter 2814 ss, vz | 180,- |
|-----|---|--------------------|-------|



633



- | | | | |
|-----|---|----------------|------|
| 633 | Lot von 2 Stück: 1/3 Taler 1803, 1804, Clausthal, Feinsilber. | Welter 2825 ss | 70,- |
|-----|---|----------------|------|



634



- | | | | |
|-----|---|---------------------|-------|
| 634 | Lot von 2 Stück: 2/3 Taler 1805, 1807, Clausthal, Feinsilber. | Welter 2815 ss, ss+ | 100,- |
|-----|---|---------------------|-------|



636



635



636

- | | | | | |
|-----|---|--|---------------|-------|
| 635 | Lot von 3 Stück: 2/3 Taler 1813, 1814 (2x) C, Feinsilber. | AKS 6, J. 1a | ss - vz, vz | 250,- |
| 636 | 5 Taler 1815, London. | Friedb. 619, D. S. 85, AKS 2, J. 101, Schlumb. 349 | Gold Rdf., ss | 500,- |



637



638



639

Georg IV., 1820-1830

- | | | | | |
|-----|---|------------------------------|--------------|-------|
| 637 | Lot von 3 Stück: 16 Gute Groschen 1820, Feinsilber. | AKS 31, 32, 33, J. 23a, c, b | f. vz - prfr | 250,- |
| 638 | 1/6 Taler 1821 B. | AKS 41, J. 22 | vz - St | 60,- |
| 639 | Lot von 3 Stück: 16 Gute Groschen 1821, Feinsilber. | AKS 35, J. 23e | ss, ss+ | 125,- |



640



641



- | | | | | |
|-----|------------------------------------|----------------|-------------------|-------|
| 640 | 16 Gute Groschen 1822, Feinsilber. | AKS 36, J. 23f | min. berieben, vz | 100,- |
| 641 | 16 Gute Groschen 1822, Feinsilber. | AKS 37, J. - | RR! ss - vz | 300,- |



642

- | | | | | |
|-----|---|-------------------|--------|-------|
| 642 | Lot von 9 Stück: 16 Gute Groschen 1822, 1824-1830 (2x), Feinsilber. | AKS 38, J. 23g, h | ss, vz | 350,- |
|-----|---|-------------------|--------|-------|



643



644



643

643 1 Stüber 1823, für Ostfriesland.

AKS 52, J. 86 kl. Prägeschwäche, f. vz 60,-

644 Lot von 3 Stück: 2/3 Taler 1823, 1825, 1829 C, Feinsilber.

AKS 39, J. 24a f. vz, ss 150,-



645

645 Lot von 3 Stück: 2/3 Taler 1826 B, 1827 B, 1828 B.

AKS 40, J. 25a ss, f. ss 125,-



646



647



646



646 Lot von 2 Stück: 2/3 Taler 1827, Feinsilber.

AKS 39 Anm., J. 24b f. ss, ss 80,-

647 10 Taler 1827 B.

Friedb. 1158, D. S. 89, AKS 26, J. 108, Schlumb. 363 Gold ss 900,-



649



648



649

648 1 Pfennig 1828 B.

AKS 50, J. 17 f. St 30,-

649 Ausbeutekonventionstaler 1830, "eckige 3", Feinsilber.

Thun 151, AKS 54, J. 26a min. berieben, vz 900,-



650

1,5:1

650

650 Ausbeutekonventionstaler 1830, "runde 3", Feinsilber. Thun 151, AKS 54, J. 26b schöne Patina, vz+ 1500,-



651

Wilhelm IV., 1830-1837

651 Lot von 2 Stück: 16 Gute Groschen 1830, 1831, Feinsilber. AKS 66, J. 33a vz, prfr 110,-



652

652 Lot von 3 Stück: 16 Gute Groschen 1832 A, 1833 A (2 Var., 1x LUNEBRG), Feinsilber. AKS 66, J. 33d ss, vz 130,-



653

654

653 2/3 Taler 1832, Feinsilber. AKS 67, J. 34a vz 60,-

654 2/3 Taler 1833, Feinsilber. AKS 67, J. 34b vz 80,-



655

656



655 Lot von 2 Stück: 2/3 Taler 1833, 16 Gute Groschen 1834 A, Feinsilber.

AKS 67, 66, J. 34b, 33e ss+, ss 90,-

656 2/3 Taler 1833 A, Feinsilber, Ausbeute.

AKS 85, J. 35 f. vz 250,-



657

657 Lot von 4 Stück: 16 Gute Groschen 1834 A, Feinsilber.

AKS 66, J. 33e f. vz, vz 160,-



658



659



658 2/3 Taler 1834 A, Feinsilber.

AKS 68, J. 36 f. vz 250,-

659 Taler 1834 B.

Thun 152, AKS 62, J. 49 ss+ 70,-



660



661



660 Taler 1834 A, Feinsilber.

Thun 153, AKS 63, J. 51 ss - vz 100,-

661 Taler 1835 A, Feinsilber.

Thun 153, AKS 63, J. 51 vz 125,-



662



662 Lot von 2 Stück: Taler 1836 A, 1837 A, Feinsilber.

Thun 154, AKS 64, J. 52 ss+ 120,-



663



663 Taler 1836 B.

Thun 155, AKS 65, J. 50 ss 90,-

664 Taler 1838 A, Feinsilber.

Thun 156, AKS 99, J. 63a vz / f. St 250,-



664



665



665 Lot von 2 Stück: Taler 1838 A, 1839 A, Feinsilber.

Thun 157, AKS 100, J. 64 l. berieben, ss - vz 125,-



666



666 2/3 Taler 1839 A, Feinsilber.

AKS 108, J. 62 l. berieben, ss 50,-

667 Taler 1839 A, "GLÜCKAUF ! CLAUSTHAL".

Thun 158, AKS 131, J. 65 kl. Rdf., ss - vz 170,-



667



1,5:1

668 10 Taler 1839 S.



668



Friedb. 1171, D. S. 102, AKS 88, J. 121, Schlumb. 393 Gold kl. Kr., vz 1300,-



1,5:1



670



669



670

- 669 Ausbeutepfennig o. J. (1839), "GLÜCK AUF!". AKS 135, J. 56 ss 50,-
 670 Taler 1840 A, Feinsilber. Thun 157, AKS 100, J. 64 vz / f. St 150,-



672



671



672



- 671 Lot von 5 Stück: Taler 1840 A, 1841 A, 1840 S, 1841 S, 1845 B. Thun 160-163, AKS 102-104, 106, J. 67-69 ss 250,-
 672 Lot von 2 Stück: 4 Pfennig, 1/24 Taler 1842 S. AkS 121, 116, J. 45, 46 vz - St 80,-



673

- 673 Lot von 4 Stück: Taler 1842 A, 1843 A, 1844 A, 1849 A. Thun 164, 166, AKS 105, 106, J. 69, 71 ss 200,-



674



675



- 674 Taler 1843 S, zur Hochzeit des Kronprinzen Georg. Thun 165, AKS 132, J. 70 vz 300,-
 675 Taler 1846 B. Thun 163, AKS 106, J. 69 vz 100,-



676 Lot von 2 Stück: Taler 1846 A, 1847 A.

Thun 164, AKS 105, J. 69 vz 200,-



677 Taler 1848 A.

Thun 166, AKS 105, J. 71 vz 100,-

678 Taler 1848 B.

Thun 167, AKS 107, J. 79 vz 100,-



679 Taler 1849 B.

Thun 167, AKS 107, J. 79 ss 50,-

680 Ausbeutetaler 1849 B.

Thun 168, AKS 133, J. 80 ss+ 100,-



681 Lot von 2 Stück: Ausbeutetaler 1850 B, 1851 B.

Thun 169, AKS 134, J. 81 ss 100,-



682 Silberjeton o. J., Clausthal. Schlägel und Eisen / Glück auf.

Müs. 26/14e vz - St 70,-



683



684



683

Georg V., 1851-1866

683	1 Pfennig 1852 B, gepertes Monogramm.	AKS 154, J. 82 min. Rdf., vz	40,-
684	Lot von 3 Stück: Ausbeutetaler 1852 B, 1854 B, 1855 B.	Thun 170, AKS 158, J. 86 ss, f. vz	120,-



685



Lot von 2 Stück: Ausbeutetaler 1853 B, 1856 B.

685



Thun 170, AKS 158, J. 86 vz - St 180,-



686



1,5:1

686 Taler 1853 B, "MÜNZBESUCH".



686

Thun 171, AKS 159, J. 87 f. St 2500,-



687



1,5:1

687 Doppeltaler 1854 B, "MÜNZBESUCH".



687

Thun 172, AKS 157, J. 89 f. St 2500,-



688



689



688 Doppeltaler 1854 B.
689 Doppeltaler 1855 B.

Thun 173, AKS 142, J. 88 min. Rdf., ss 150,-
Thun 173, AKS 142, J. 88 ss 120,-



691



690



691



690 Lot von 3 Stück: Vereinstaler 1857 B, 1858 B, 1859 B.
691 Lot von 2 Stück: 1/6 Taler 1859 B, 1860 B.

Thun 174, AKS 144, J. 96 f. vz, ss 120,-
AKS 145, J. 95 vz - St 80,-



692

692 Lot von 5 Stück: 1/6 Taler 1859 B, 1860 B, 1862 B, 1863 B, 1866 B, komplette Serie. AKS 145, J. 95 vz 150,-



694



693



694

693 Lot von 3 Stück: Vereinstaler 1861 B, 1862 B, 1864 B.
694 Vereinsdoppeltaler 1862 B.

Thun 174, AKS 144, J. 96 ss, ss+ 100,-
Thun 175, AKS 143, J. 97 f. vz 160,-



696



695



696

695 Lot von 3 Stück: Vereinstaler 1863 B, 1865 B, 1866 B.
 696 Vereinstaler 1865 B, "WATERLOO".

Thun 174, AKS 144, J. 96 vz - St 200,-
 Thun 176, AKS 160, J. 98 vz+ 110,-



699



697



699

697 Vereinstaler 1865 B, "50 JAHRE VEREINIGUNG MIT OSTFRIESLAND".

Thun 177, AKS 161, J. 99 kl. Kr., l. berieben, vz 300,-

698 Vereinstaler 1865 B, "ERINNERUNG AN DIE FEIER DES 15. DEC.".

Thun 178, AKS 162, J. 100 ss - vz 350,-

699 Vereinsdoppeltaler 1866 B.

Thun 175, AKS 143, J. 97 winz. Rdf., f. St 400,-



700

LOTS

700 Lot von 46 Stück: Diverse Kleinmünzen bis 6 Mariengroschen, Kupfer (36x) und Silber (10x) von Georg Wilhelm.

ss, vz 500,-



701

701 Lot von 79 Stück: Diverse Kupfermünzen von Georg I. (9x), Georg II. (21x), Georg III. (49x).
meist ss 500,-



702

702 Lot von 53 Stück: Diverse Silberkleinmünzen von Ernst August (23x) und Georg I. (30).
ss, vz 950,-



703

703 Lot von 11 Stück: Diverse Silberkleinmünzen, davon 1/6 Taler (6x) meist Ausbeute von Georg II.
ss - vz 250,-



704

704 Lot von 39 Stück: Diverse Silberkleinmünzen, davon 1/6 Taler (20x) mit vielen Ausbeuteprägungen von Georg III. ss, vz 1000,-



705

705 Lot von 6 Stück: Georg III., 24 Mariengroschen 1789, 1792, 1800 (3x), Wilhelm IV., Taler 1834 A. Kr., meist ss 200,-



706

706 Lot von 52 Stück: Diverse Kupfermünzen von Georg IV. (4x), Wilhelm IV. (3x), Ernst August (25x) und Georg V. (20x). meist ss 400,-



707 1:1,3



709 1:1,3



708

- | | | |
|-----|---|-----------------------------|
| 707 | Lot von 38 Stück: Diverse Silberkleinmünzen bis zum 1/6 Taler von Georg IV. (7x), Wilhelm IV. (12x) und Ernst August (19x). | vz u. besser
600,- |
| 708 | Lot von 6 Stück: Ernst August, Taler 1838 A (3x), 1847 A, 1848 B, Aubeutetaler 1851 B, Thun 156, 164, 167, 169. | meist ss
250,- |
| 709 | Lot von 26 Stück: Diverse Silberkleinmünzen, 1/2 Groschen bis 1/12 Taler von Georg V. | meist vz u. besser
350,- |



710

- | | | |
|-----|---|-----------------|
| 710 | Lot von 5 Stück: Georg V., Ausbeutetaler 1854 B, Vereinstaler 1865 B (3x, 2x Waterloo), 1866 B, Thun 170, 174, 176. | ss, vz
300,- |
|-----|---|-----------------|



711

- | | | |
|-----|---|-------------------|
| 711 | Lot von 9 Stück: Braunschweig-Wolfenbüttel, 2/3 Taler 1695 (Hksp.), 1764, 16 Gute Groschen 1780, 1786, 1798, 24 Mariengroschen 1789, 1790, 1797, Konventionstaler 1795. | meist ss
280,- |
|-----|---|-------------------|



712

712

Lot von 6 Stück: Wilhelm, Taler 1839 C.v.C., 1848 C.v.C., 1854 B, Vereinstaler 1858 B, 1866 B, Doppeltaler 1856 B, Thun 116, 117, 121, 123, 122.

f. ss - f. vz

380,-



713

713

Lot von 200 Stück: Diverse Kleinmünzen des 17., 18. und 19. Jhdts., verschiedener Braunschweiger Regenten vom Pfennig bis 1/3 Taler. Hoher Billon/Silberanteil.

s - f. St

700,-



714



715



716



HARZ

- 714 Tauftaler o. J. (nach 1680), ohne Mmz., nach dem Vorbild des Taufalters 1671 von Sachsen-Gotha-Altenburg . Taufe Christi im Jordan / Schrift. kl. Rdf., Kr., ss 200,-
- 715 Tauftaler 1711 (aus 1708), Zellerfeld, Mzm. Heinrich Horst. Taufe Christi im Jordan / Schrift. Katsoursos 8 kl. SR, ss 220,-
- 716 Tauftaler o. J. (1723), Zellerfeld, Mzm. Ernst Peter Hecht. Taufe Christi im Jordan / Schrift. Katsoursos 15 ss - vz 250,-



717



- 717 Tauftaler o. J. (1727), Zellerfeld, Mzm. Ernst Peter Hecht. Taufe Christi im Jordan / Schrift. Katsoursos 16 ss - vz 280,-



718



718 Tauftaler o. J. (1730), Zellerfeld, Mzm. Ernst Peter Hecht. Taufe Christi im Jordan / Schrift. Katsouros 17 ss+ 280,-



719



719 Tauftaler 1744, Zellerfeld, Mzm. Johann Benjamin Hecht. Taufe Christi im Jordan / Schrift. Katsouros 20 teilweise geglättet, f. ss 110,-



720



720 Doppelter Tauftaler (mit Wertpunze, 52,1 g) o. J., Zellerfeld, ohne Mzm. Taufe Christi im Jordan / Schrift. Knyph. 7295 schöne Patina, kl. Rdf. u. Kr., ss 800,-

**Die wertvollsten Münzen kommen zu uns
um fotografiert zu werden!!!**



Gerne fotografieren wir auch Ihren Schatz!!!

- Münzen, Medaillen, Schmuck, Gemälde, Kunstobjekte und Kleinobjekte.
- Zur Dokumentation, Als Versicherungsnachweis oder zur Präsentation der eigenen Sammlung.
- Gerne fotografieren wir Ihre Sammlung vor Ort bei Ihnen oder in unserem Studio.
- Sie erhalten Ihre Bilder bearbeitet und freigestellt sofort als digitale Dateien oder später als frei wählbares Druckmedium.

Haben wir Ihr Interesse geweckt? Dann kontaktieren Sie uns!

Lübke + Wiedemann KG
Hoffmannstraße 113 - D-71229 Leonberg
Tel: (+49) 07152 / 7658450 - Fax: (+49) 07152 / 7658460
e-mail: luebke.wiedemann@t-online.de
<http://www.luebke-wiedemann.de>



RAINER THIEL
DER AUGSBURGER MÜNZTARIF
VON 1694



*Faksimilendruck mit Neubearbeitung und einem Exkurs über den
braunschweigischen Münzmeister Johann Georg Breuer*

53 Seiten, 21 Tafeln, 4 Abbildungen. ISBN 978-3-00-023181-0
Preis: 15,- Euro inkl. MwSt.

Zu beziehen über die Heidelberger Münzhandlung.



88. Münz-Auktion

Live Bidding Auktion
in unseren Geschäftsräumen

Teil II
Antike - Neuzeit

Montag, 13. Mai 2024
ab 15.30 Uhr

Dienstag, 14. Mai 2024 und
Mittwoch, 15. Mai 2024
ab 9.30 Uhr



Heidelberger Münzhandlung
Herbert Grün e. K.
Gaisbergstr. 40 • 69115 Heidelberg

in Zusammenarbeit mit



FRITZ RUDOLF KÜNKER GMBH & CO. KG
NOBBENBURGER STR. 4a • 49076 OSNABRÜCK



WICHTIGE HINWEISE

Neue Kunden, die an der Live Bidding Auktion teilnehmen wollen, bitten wir, sich unter Angabe nachprüfbarer Referenzen bis zum 10.05.2024 registrieren zu lassen.

Alle in diesem Katalog angebotenen Lose unterliegen der Differenzbesteuerung nach § 25a UStG.

Gleichzeitig mit diesem Katalog haben wir Katalog 88-I mit 725 Losen "Münzen der Welfen" zum Versand gebracht.



Bei Interesse schicken wir Ihnen gerne ein Exemplar zu.



**Heidelberger
Münzhandlung
Herbert Grün e. K.**

Gaisbergstraße 40 · 69115 Heidelberg · Telefon 0 62 21 / 65 29 70
Telefax 0 62 21 / 65 29 729 · kontakt@hdmhg.de

in Zusammenarbeit mit



FRITZ RUDOLF KÜNKER GMBH & CO. KG
NOBBENBURGER STR. 4A · 49076 OSNABRÜCK
Telefon 0 541 96202 0 · Telefax 0 541 96202 22

Auktion 88

Teil II

13.-15. Mai 2024

Keine Saalauktion!

Live Bidding Auktion

in unseren Geschäftsräumen

Gaisbergstraße 40, 69115 Heidelberg

Zeitplan

Montag, 13. Mai 2024

15.30 - 15.00 Uhr Nr. 1347 - 1405

16.15 - 18.30 Uhr Nr. 1884 - 2100

Dienstag, 14. Mai 2024

9.30 - 13.00 Uhr Nr. 726 - 1346

14.00 - 18.30 Uhr Nr. 1406 - 1883

Mittwoch, 15. Mai 2024

9.30 - 13.00 Uhr Nr. 2101 - 3281

14.00 - 18.30 Uhr

Telefon während der Auktion: 0 62 21 / 65 29 70, FAX 65 29 729

Vorbesichtigung:

Nach Erscheinen des Kataloges dienstags - freitags von 10.30-18.00 Uhr **ausschließlich nach vorheriger Anmeldung**

Ansichtsendungen können in keinem Fall erfolgen !

Ergebnisliste im Internet: www.hdmhg.de

Ust. IdNr.: DE-143323335 · Steuer-Nr.: 32152 / 32856 · HRA 332430

Volksbank Kurpfalz e G, DE04 6709 2300 0033 1691 83 · Postbankkonto Saarbrücken, DE98 5901 0066 0009 2286 67

HEIDELBERGER MÜNZHANDLUNG HERBERT GRÜN E.K.

"LIVEBIDDING" AUF HEIDELBERGER-MUENZHANDLUNG.AUEX.DE

Nutzen Sie unsere komfortable Möglichkeit der Teilnahme an unseren Auktionen via Internet von überall auf der Welt. Alles was Sie dazu brauchen ist ein aktueller Webbrowser, wie zum Beispiel Mozilla Firefox®, Google Chrome® oder Microsoft Edge®. Sie können über ein Smartphone, Tablet, Notebook oder PC jederzeit mietbieten.

In unserem bedienerfreundlichen Portal finden Sie auf einen Blick alle wichtigen Informationen zu unseren Losen und Ihren Geboten.

Seien Sie "live" dabei, wenn der Hammer fällt. Hören Sie den Auktionator und sehen Sie das aktuelle Los inkl. aktuellem Gebotsstand sowie Beschreibung. Nutzen Sie die Gelegenheit, Ihre Lieblingsstücke von zu Hause aus oder unterwegs, einfach und bequem per Mausclick zu ersteigern.

*Seien Sie am Bildschirm unser Gast im Saal!
Wir laden Sie herzlich ein*

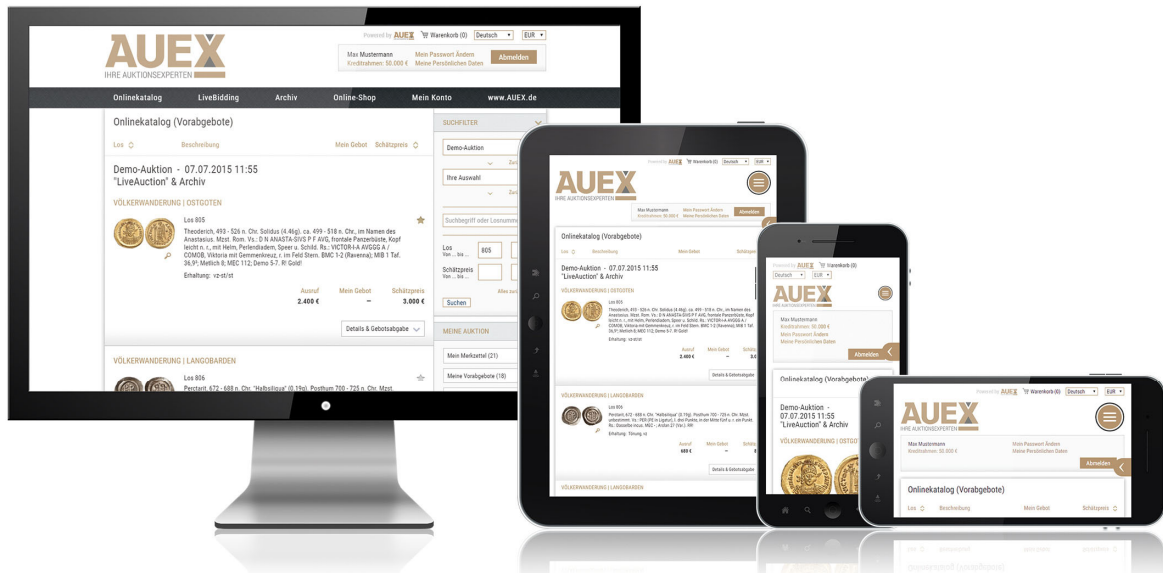

In nur vier Schritten zu Ihrem erfolgreichem Zuschlag:

1. Registrieren Sie sich bitte unter **HEIDELBERGER-MUENZHANDLUNG.AUEX.DE** bis 48 Stunden vor Beginn der Auktion.
2. Aktivieren Sie anschließend die Registrierung über den Link in Ihrer Bestätigungs-E-Mail.
3. Bereits jetzt haben Sie die Möglichkeit, Ihre Gebote abzugeben.
4. Am Auktionstag reicht eine kurze Anmeldung auf **HEIDELBERGER-MUENZHANDLUNG.AUEX.DE** und Sie können jederzeit „live“ in die Auktion einsteigen.

Auch nach einer Auktion laden wir Sie herzlich zu einem Besuch **HEIDELBERGER-MUENZHANDLUNG.AUEX.DE** ein. Neben dem Überblick über Ihre persönlichen Versteigerungsaktivitäten finden Sie hier viele weitere Informationen rund um vergangene und zukünftig anstehende Auktionen.

HEIDELBERGER-MUENZHANDLUNG.AUEX.DE – IMMER EINEN BESUCH WERT.

HEIDELBERGER MÜNZHANDLUNG HERBERT GRÜN E.K.

"LIVEBIDDING" VIA HEIDELBERGER-MUENZHANDLUNG.AUEX.DE

Take advantage of our convenient online auction from anywhere in the world. All you need is an up to date browser, such as Mozilla Firefox®, Google Chrome® or Microsoft Edge®. Bidding can be done via Smartphone, Tablet, Notebook or PC.

On our user friendly portal you will find all the important information on our lots and your bids in one glance.

Be there live when the gavel falls. Hear the auctioneer and see the current lot, including the current bid status and description. Use the opportunity to purchase your favorite items by auction at home or en route, with just a mouse click.

*We welcome you to be our guest
in our hall via your display screen.*

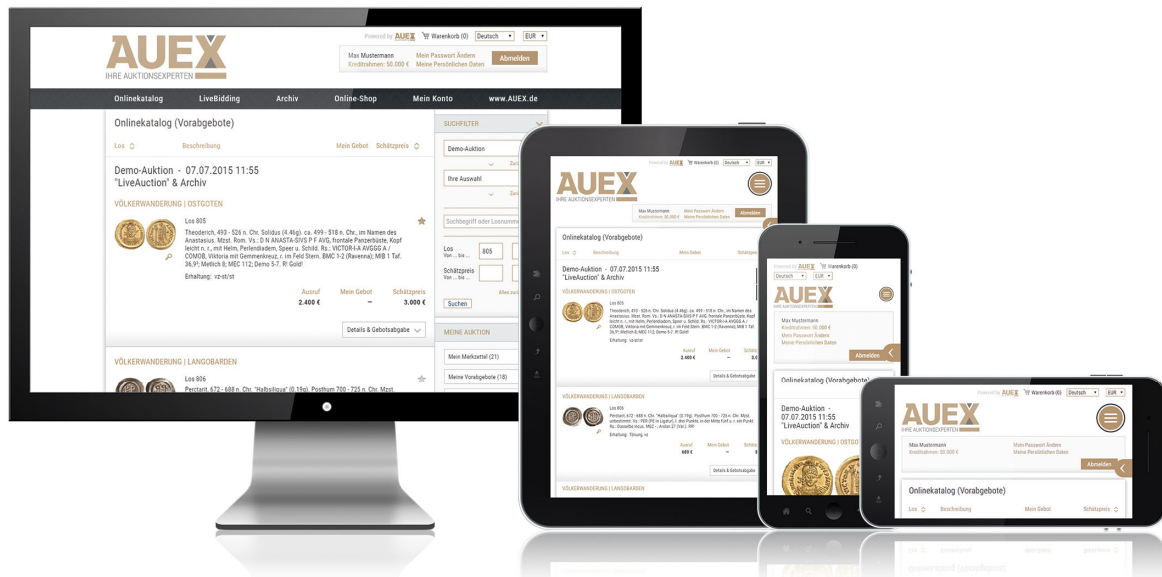

In just four steps to a successful bid:

1. Please register in heidelberg-muenzhandlung.auex.de 48 hours before the auction.
2. Activate the registration with the link in your confirmation e-mail.
3. Already you have the opportunity to make your bid.
4. On the auction date all you have to do is login on heidelberg-muenzhandlung.auex.de and you can participate live.

After the auction we welcome you to visit heidelberg-muenzhandlung.auex.de. Beside an overview of all your bid activities you will find more information about past and future auctions.

HEIDELBERGER-MUENZHANDLUNG.AUEX.DE – ALWAYS WORTH A VISIT.

VERSTEIGERUNGSBEDINGUNGEN

Die Versteigerung erfolgt im Auftrag und für Rechnung der Eigentümer nach den deutschen gesetzlichen Vorschriften gegen Zahlung des Kaufpreises in €.

Der Zuschlagpreis bildet die Berechnungsgrundlage für das vom Käufer zu zahlende Aufgeld.

Für Käufer aus Deutschland und den EU-Ländern wird einheitlich ein Aufgeld von 25 % (im Gesamtbetrag ist die gesetzliche Umsatzsteuer enthalten) erhoben. Für Unternehmer i. S. d. UStG wird bei differenzbesteuerter Ware ein Aufgeld von 25% erhoben (im Gesamtbetrag ist die gesetzliche Umsatzsteuer enthalten), bei regelbesteuerter Ware 22% (zzgl. gesetzlicher Umsatzsteuer auf Gesamtbetrag von Zuschlag und Aufgeld). Ausfuhrlieferungen in EU-Ländern können gegen Nachweis der gesetzlichen Voraussetzungen von der Umsatzsteuer befreit werden.

Für Käufer mit Wohnsitz in Drittländern (außerhalb der EU) gilt ein einheitliches Aufgeld von 22%. Wird die Ware vom Käufer selbst oder durch Dritte in Drittländer ausgeführt, wird die gesetzliche Umsatzsteuer berechnet, jedoch bei Vorlage der geforderten Ausfuhrnachweise erstattet. Führen wir die Ware selbst in Drittländer aus, wird die gesetzliche Umsatzsteuer nicht berechnet.

Für Goldmünzen die von der gesetzlichen Umsatzsteuer befreit sind, wird ein Aufgeld von 17 % berechnet.

Im Ausland anfallende Umsatzsteuer und Zölle trägt der Käufer. Die Versandkosten werden dem Käufer nach Aufwand berechnet. Der Zuschlag erfolgt nach dreimaligem Ausruf des höchsten Gebotes und verpflichtet zur Abnahme. Bei Meinungsverschiedenheiten über einen Zuschlag wird die Nummer noch einmal ausgerufen. Der Versteigerer ist berechtigt, Nummern zu trennen oder zu vereinigen. Der Zutritt zur Versteigerung wird nur solchen Interessenten gestattet, die im Besitz eines Kataloges sind.

Es gelten folgende Steigerungsstufen:

bis zu	€ 50,-	€ 2,-
bis zu	€ 100,-	€ 5,-
bis zu	€ 500,-	€ 10,-
bis zu	€ 1000,-	€ 25,-
bis zu	€ 2500,-	€ 50,-
bis zu	€ 10000,-	€ 100,-
bis zu	€ 20000,-	€ 250,-
bis zu	€ 50000,-	€ 500,-
ab	€ 50000,-	€ 1000,-

Nach der Versteigerung erfolgt die Übergabe der ersteigerten Gegenstände nur gegen Barzahlung. Wird die Zahlung oder die Abnahme der ersteigerten Stücke verweigert, so verliert der Käufer seine Rechte daran. Die Stücke können neu versteigert werden, wobei der erste Käufer für einen eventuellen Mindererlös haftet, auf einen höheren Erlös aber keinen Anspruch hat. Der Versteigerer ist nicht verpflichtet, gegen nicht zahlende Käufer (Bieter) gerichtlich vorzugehen.

Schriftliche Aufträge werden gewissenhaft bearbeitet, ohne dass zusätzliche Kosten berechnet werden. Aufträge von uns unbekanntem Kunden können nur berücksichtigt werden, wenn vor der Versteigerung ein Depot hinterlegt wird oder nachprüfbar Bankreferenzen angegeben werden. In diesem Falle behält sich der Versteigerer Lieferung gegen Vorausrechnung vor. Die Versandkosten gehen zu Lasten des Auftraggebers. Ansichtssendungen sind nicht möglich. Unlimitierte Aufträge haben keinen Anspruch auf unbedingte Ausführung und werden höchstens bis zum Zehnfachen des Schätzpreises berücksichtigt. Bei mehreren gleich hohen Geboten entscheidet der Zeitpunkt des Gebotseingangs. Telefonisches Bieten ist nur bei Losen ab € 300,- Ausrufpreis möglich. Sollte eine telefonische Verbindung nicht rechtzeitig zustande kommen, so kann das Auktionshaus nicht dafür verantwortlich gemacht werden.

Bis zur vollständigen Kaufpreiszahlung bleibt das Auktionsgut gemäß § 455 BGB Eigentum des Einlieferers. Erfüllungsort und Gerichtsstand für Wiederverkäufer ist Heidelberg.

Die Angaben im Katalog über Bestimmungen und Erhaltungsgrad sind nach bestem Wissen und mit größtmöglicher Genauigkeit nach den handelsüblichen Kriterien gemacht. Sie gelten jedoch als persönliche Beurteilung und nicht als Zusicherung einer Eigenschaft. Eine Rechts- und Sachmängelhaftung gemäß § 434, 459 ff. BGB wird somit nicht begründet. Der Versteigerer garantiert für die Echtheit des Versteigerungsgutes, soweit sich aus dem Katalog nichts anderes ergibt. Die Gewährleistung ist auf die Höhe des Zuschlagpreises zuzüglich Aufgeld beschränkt.

Begründete Reklamationen können nur innerhalb einer Woche nach Empfang der ersteigerten Stücke berücksichtigt werden. Im Saal anwesende Bieter kaufen wie besehen und können nur versteckte Fehler nach dem Zuschlag beanstanden. Reklamationen sind nicht möglich bei Lots, Erhaltungsangaben geringer als sehr schön, Stücken mit minimalen Randunebenheiten und dergleichen sowie bei nachträglich vom Käufer oder seinen Erfüllungsgehilfen vorgenommene Veränderungen der ersteigerten Stücke (Reinigung etc.).

Wenn Sie die von uns erworbene Ware einem Grading-Service übergeben wollen, übernehmen wir keine Garantie, dass die Münzen dort angenommen oder gemäß unserer Beschreibung eingestuft werden.

Durch Abgabe eines Gebotes werden die vorstehenden Versteigerungsbedingungen anerkannt.

Bitte beachten Sie:

Die im Katalog angegebenen Preise sind Ausrufpreise, die nicht unterschritten werden können!

HEIDELBERGER MÜNZHANDLUNG Herbert Grün e. K.



AUCTION CONDITIONS

The auction is held on behalf of the owner in accordance with German laws, and in exchange for payment of the purchase price in Euros.

The knock-down price is the basis for calculating the surcharge to be paid by the purchaser. A 25% surcharge is charged to purchasers from Germany and EU countries (the total amount includes the legal sales tax). Entrepreneurs as defined by the German Sales Tax Act are subject to a 25% surcharge (the legal sales tax is included in the total amount) for items subject to capital gains tax, and a 22% surcharge for items taxed as per the usual standards (plus the legal sales tax on the total sum of knock-down price and surcharge). Exports to EU countries may be exempt from the sales tax if proof of the legal requirements is provided.

A standard surcharge of 22% applies to purchasers based in third countries (countries outside the EU). If the item is exported to non-EU countries by the purchaser themselves or by third parties, the legal sales tax is charged, but may be refunded upon presentation of the necessary proof of export. If we export the items to non-EU countries, the legal sales tax is not charged.

A 17% surcharge applies to gold coins exempt from the legal sales tax.

Sales taxes and customs duties incurred abroad are borne by the purchaser. Shipping costs are charged to the purchaser on expense.

The knock-down price is confirmed once the highest bid has been announced three times, and said bidder is then obliged to accept it. In the event of disagreements regarding the knock-down price, the number is announced again. The auctioneer is entitled to split or combine numbers. Auction access is only granted to interested parties in possession of a catalogue.

The following increase levels apply:

Up to	€ 50.-	€ 2.-
Up to	€ 100.-	€ 5.-
Up to	€ 500.-	€ 10.-
Up to	€ 1000.-	€ 25.-
Up to	€ 2500.-	€ 50.-
Up to	€ 10000.-	€ 100.-
Up to	€ 20000.-	€ 250.-
Up to	€ 50000.-	€ 500.-
From	€ 50000.-	€ 1000.-

After the auction, the purchased items are only handed over in exchange for payment. If payment or acceptance of the auctioned items is refused, the purchaser shall abdicate their rights to said items, which can then be re-auctioned. In this case, the initial purchaser is liable for any loss, but is not entitled to any gain. The auctioneer is not obliged to take legal action against non-paying purchasers (bidders).

Written orders shall be processed carefully, without any additional costs being charged. Orders from customers known by us may only be taken into account if a deposit is made beforehand, or verifiable bank references are provided. In this case, the auctioneer reserves the right to deliver in exchange for an advance invoice. The shipping costs are borne by the client. Consignments on approval are not possible. Unlimited orders are not considered unconditional, and are only taken into account up to a maximum of ten times the estimated price. In the event of several identical bids, the time of receipt shall be definitive. The telephone bidding is accepted exclusively on lots with a starting price of € 300.-. The auction house cannot be made responsible for technical problems or misunderstanding.

In accordance with § 455 of the German Civil Code, the auctioned item shall remain the seller's property until full payment of the purchase price. The place of performance and jurisdiction for resellers is Heidelberg.

The catalogue information regarding terms and state of preservation has been compiled to the best of our knowledge and with the highest degree of care, based on customary criteria. However, they are a personal assessment, and do not constitute a guarantee for particular features. Legal and defect liability as per § 434, 459 ff. of the German Civil Code thus does not apply. The auctioneer vouches for the authenticity of the auctioned items, unless otherwise stated in the catalogue. This guarantee is limited to the knock-down price plus surcharge.

Justified complaints may only be taken into account within one week of the auctioned items being received. Bidders attending the auction buy as seen, and can only report hidden defects after the knock down. Complaints cannot be lodged for lots, preservation ratings of less than excellent, items with minimal edge bumps etc., and subsequent modifications made to the auctioned items by the purchaser or their assistants (cleaning etc.).

If you wish to have the purchased item graded, we cannot guarantee that the coins will be accepted or classified as per our description.

Submitting a bid implies agreement with the above auction conditions.

Please note:

The prices stated in the catalogue are starting prices which cannot be undercut!

HEIDELBERGER MÜNZHANDLUNG Herbert Grün e. K.



CONDITIONS DE VENTE AUX ENCHÈRES

La vente aux enchères est effectuée sur ordre et pour le compte du propriétaire, conformément aux dispositions légales allemandes en vigueur, contre paiements du prix de vente en €.

Le prix d'adjudication forme la base du calcul pour l'agio à payer par l'acheteur.

Pour les acheteurs originaires d'Allemagne et des États de l'Union Européenne, nous facturons de façon unitaire un agio de 25 % (le montant total comprend la TVA légale en vigueur). Pour les entrepreneurs aux termes de la loi allemande sur la TVA, nous facturons un agio de 25% pour la marchandise avec imposition de la marge (le montant total comprend la TVA légale en vigueur) et 22% pour les marchandises soumises à la taxation normale (plus la TVA légale en vigueur sur le montant total de l'adjudication et de l'agio). Les livraisons à l'export dans des États de l'Union Européenne peuvent être exemptées de la TVA après avoir justifié que les conditions légales afférentes sont remplies.

Pour les acheteurs, domiciliés dans des pays tiers (en dehors de l'UE), un agio de 22% s'applique de façon générale. Si la marchandise est exportée par l'acheteur lui-même ou par des tiers, nous facturons la TVA légale en vigueur mais, sur présentation des justificatifs d'exportation exigés, la TVA sera remboursée. Si nous exportons la marchandise dans des pays tiers nous-mêmes, la TVA légale en vigueur ne sera pas facturée.

Pour les pièces de monnaie en or, qui ne sont pas soumises à la TVA légale en vigueur, nous facturons un agio de 17 %.

La TVA à verser à l'étranger et les frais de douane sont à la charge de l'acheteur. Les frais de port sont facturés à l'acheteur en fonction des frais effectivement occasionnés.

L'adjudication se fait après avoir annoncée trois fois l'enchère la plus élevée. L'adjudication engage à la réception de la marchandise. En cas de différends concernant une adjudication, le numéro est mis aux enchères encore une fois. Le commissaire-priseur est en droit de séparer ou de réunir des marchandises pour la vente aux enchères. L'accès à la vente aux enchères n'est autorisé qu'aux personnes intéressées, qui sont en possession d'un catalogue.

Ce sont les enchères min. suivantes qui s'appliquent:

Jusq'à	€ 50.-	€ 2.-
Jusq'à	€ 100.-	€ 5.-
Jusq'à	€ 500.-	€ 10.-
Jusq'à	€ 1000.-	€ 25.-
Jusq'à	€ 2500.-	€ 50.-
Jusq'à	€ 10000.-	€ 100.-
Jusq'à	€ 20000.-	€ 250.-
Jusq'à	€ 50000.-	€ 500.-
à partir de	€ 50000.-	€ 1000.-

Après la vente aux enchères, la remise des marchandises achetées aux enchères ne s'effectue que contre paiement comptant. Si le paiement ou la réception des objets achetés aux enchères est refusé, l'acheteur n'a plus aucun droit sur lesdits objets. Les objets peuvent être remis aux enchères, sachant que le premier acheteur est responsable d'un éventuel moins-perçu mais n'a aucun droit sur un produit supérieur de la vente. Le commissaire-priseur n'est pas tenu d'engager une procédure judiciaire contre l'acheteur (enchérisseur) qui ne paie pas.

Les commandes écrites sont traitées consciencieusement, sans facturation de frais supplémentaires. Nous ne pouvons tenir compte de commandes de clients, que nous ne connaissons pas, que si un dépôt de garantie est effectué avant la vente aux enchères ou si le client nous remet des références bancaires vérifiables. Dans ce cas, le commissaire-priseur se réserve le droit de ne procéder à la livraison que contre facturation d'avance. Les frais de port sont à la charge du client. Des envois pour examen ne sont pas possibles. Les commandes illimitées ne donnent pas droit à une exécution inconditionnelle et sont prises en compte au maximum jusqu'à dix fois le prix estimatif. S'il y a plusieurs enchères de même montant, c'est le moment de réception de l'enchère qui est déterminant. Des offres téléphoniques ne sont possibles que pour les lots à partir de 300.- euro prix de départ. La maison d'enchères ne pourra pas être tenue responsable au cas un appel téléphonique arrive trop tard. Aux termes du § 455 du code civil allemand, la marchandise, vendue aux enchères, reste la propriété du fournisseur jusqu'au paiement intégral du prix de vente. Le lieu d'exécution et de juridiction compétente pour les revendeurs est Heidelberg.

Les informations dans le catalogue, concernant les stipulations et le degré de conservation, sont fournies en toute conscience et avec la plus grande précision, conformément aux critères en usage dans le commerce. Elles valent comme évaluation personnelle et non comme assurance d'une propriété. Elles ne motivent en aucun cas une responsabilité juridique et pour défaut d'une qualité assurée aux termes des § 434, 459 et suivants du code civil allemand. Le commissaire-priseur garantit l'authenticité de la marchandise vendue aux enchères, dans la mesure où aucune mention contraire ne figure dans le catalogue. La garantie est limitée au montant du prix d'adjudication plus un agio.

Les réclamations justifiées ne peuvent être prises en compte qu'en l'espace d'une semaine après réception des marchandises achetées aux enchères. Les enchérisseurs, présents dans la salle, achètent la marchandise « telle quelle ». Après l'adjudication, ils ne peuvent réclamer que des vices cachés. Les réclamations sont impossibles pour les lots, les informations concernant l'état de conservation qualifié d'inférieur à très beau, les objets avec des irrégularités minimales au niveau des bords et autres ainsi que pour des modifications effectuées ultérieurement sur les objets vendus aux enchères par l'acheteur ou ses auxiliaires d'exécution (nettoyage etc.).

Si vous souhaitez remettre les marchandises achetées chez nous à un Grading-Service, nous n'assumons aucune garantie que les pièces de monnaie y seront acceptées ou classées conformément à notre description.

La participation aux enchères entraîne la reconnaissance des conditions de vente aux enchères ci-dessus.

Veillez tenir compte de ce qui suit :

Les prix, indiqués dans le catalogue, sont des prix d'appel et les enchères ne peuvent en aucun cas être inférieures à ces prix !



WICHTIGE HINWEISE

Neue Kunden, die an der Live Bidding Auktion teilnehmen wollen, bitten wir, sich unter Angabe nachprüfbarer Referenzen bis zum 10.05.2024 registrieren zu lassen.

Alle in diesem Katalog angebotenen Lose unterliegen der Differenzbesteuerung nach § 25a UStG.

Unser Auktionskatalog im Internet:

<http://www.hdmhg.de>

SIXBID.COM
EXPERTS IN NUMISMATIC AUCTIONS



 **NumisBids.com**

bidder

Herausgeber: Heidelberger Münzhandlung Herbert Grün e. K., D-69115 Heidelberg

Druck: Meister Print & Media GmbH, 34123 Kassel

Digitale Fotografie: B. Seifert, Lübke & Wiedemann KG, D- 71229 Leonberg

Printed in Germany

© Heidelberger Münzhandlung, April 2024

INHALTSVERZEICHNIS

Antike Münzen

Griechische Münzen	726 - 740
Römische Münzen	741 - 748
Byzantinische Münzen	749 - 752

Ausländische Münzen

Europa

Armenien	753
Belgien	754 - 757
Dänemark	758
England	759 - 781
Finnland	782 - 786
Frankreich	787 - 867
Griechenland	868 - 871
Italien	872 - 887
Jugoslawien	888 - 891
Kroatien	892 - 893
Liechtenstein	894 - 900
Luxemburg	901 - 911
Monaco	912 - 915
Montenegro	916
Niederlande	917 - 928
Norwegen	929 - 932
Polen	933 - 934
Portugal	935 - 936
Rumänien	937
Russland	938 - 959
Schweden	960 - 967
Schweiz	968 - 981
Serbien	982
Spanien	983 - 984
Tschechoslowakei	985 - 991
Ungarn	992 - 1014

Übriges Ausland

Ägypten	1015
Äthiopien	1016
Afghanistan	1017
Algerien	1018
Australien	1019 - 1024
Brasilien	1025 - 1027
Burma	1028
China	1029 - 1067
Dänisch - Westindien	1068
Indien	1069 - 1071
Iran	1072
Israel	1073 - 1075
Japan	1076
Jordanien	1077
Kanada	1078

Mexiko	1079 - 1081
Paraguay	1082
Peru	1083
Sansibar	1084
Straits Settlements	1085
Südafrika	1086 - 1088
Swasiland	1089
Tibet	1090
USA	1091 - 1128
Lots Ausland	1129 - 1132

Römisch - Deutsches Reich - Österreich

1133 - 1236

Geistliche und weltliche Standesherrn

1237 - 1256

Deutsche Länder und Städte vor 1871

Altenburg	1257 - 1258
Anhalt - Bernburg	1259 - 1262
Anhalt - Dessau	1263 - 1264
Anhalt - Zerbst	1265
Annweiler	1266 - 1268
Arnstein	1269
Augsburg	1270 - 1274
Baden	1275
Baden - Durlach	1276 - 1294
Bamberg	1295 - 1296
Bayern	1297 - 1338
Berg	1339
Biberach	1340
Brandenburg - Ansbach	1341 - 1343
Brandenburg - Bayreuth	1344 - 1346
Braunschweig	1347
Braunschweig - Calenberg - Hannover	1348 - 1370
Braunschweig - Lüneburg - Celle	1371 - 1378
Braunschweig - Wolfenbüttel	1379 - 1405
Breisach	1406 - 1408
Bremen	1409 - 1411
Breslau	1412
Deutscher Orden	1413
Donauwörth	1414
Duisburg	1415
Eberbach	1416
Emden	1417 - 1419
Frankenthal	1420
Frankfurt	1421 - 1442
Friedberg	1443
Fulda	1444 - 1445
Goslar	1446
Hamburg	1447
Hanau - Lichtenberg	1448 - 1450

Hanau – Münzenberg	1451	Pfalz – Zweibrücken – Veldenz	1597 - 1600
Hannover	1452 - 1457	Pommern	1601 - 1602
Harz	1458	Preussen	1603 - 1657
Heilbronn	1459	Quedlinburg	1658
Henneberg – Ilmenau	1460	Regensburg	1659 - 1663
Hessen – Darmstadt	1461	Reuss – Obergreiz	1664 - 1665
Hessen – Homburg	1462 - 1463	Saarbrücken	1666 - 1670
Hessen – Kassel	1464 - 1465	Sachsen	1671 - 1681
Hildesheim	1466 - 1467	Sachsen – Albertinische Linie	1682 - 1739
Hohenlohe – Gesamthaus	1468 - 1469	Sachsen – Altenburg	1740 - 1744
Hohenlohe – Neuenstein – Neuenstein	1470	Sachsen – Coburg	1745
Hohenlohe – Neuenstein	1471 - 1472	Sachsen – Coburg – Eisenach	1746 - 1751
Hohenlohe – Neuenstein – Öhringen	1473 - 1483	Sachsen – Coburg – Gotha	1752 - 1757
Hohenlohe – Ingelfingen	1484	Sachsen – Coburg – Saalfeld	1758 - 1760
Hohenlohe – Kirchberg	1485 - 1487	Sachsen – Gotha – Altenburg	1761 - 1763
Hohenlohe – Waldenburg – Pfedelbach	1488 - 1489	Sachsen – Hildburghausen	1764 - 1768
Hohenlohe – Bartenstein	1490	Sachsen – Meiningen	1769 - 1771
Hohenlohe – Waldenburg – Schlillingsfürst	1491 - 1495	Sachsen – Weimar	1772 - 1775
Jülich – Kleve – Berg	1496 - 1499	Sachsen – Weimar – Eisenach	1776
Köln	1500 - 1504	Salm – Dhaun	1777 - 1778
Leiningen – Westerburg	1505 - 1506	Salm – Grumbach	1779
Leipzig	1507	Salm – Kyrburg	1780 - 1782
Lippe – Detmold	1508	Sayn – Wittgenstein – Hohenstein	1783 - 1787
Löwenstein – Wertheim – Rochefort	1509 - 1510	Schlesien – Liegnitz – Brieg	1788
Lübeck	1511 - 1513	Schleswig – Holstein	1789
Magdeburg	1514	Schwarzburg	1790
Mainz	1515 - 1521	Schwarzburg – Rudolstadt	1791 - 1793
Mansfeld	1522 - 1523	Sigmaringen	1794
Mecklenburg – Schwerin	1524	Speyer	1795 - 1797
Mecklenburg – Strelitz	1525	Stolberg – Stolberg und Stolberg – Rossla	1798 - 1803
Montfort	1526	Trier	1804 - 1807
Münster	1527 - 1531	Ulm	1808
Nassau – Dillenburg	1532	Waldeck – Pyrmont	1809
Nassau – Usingen	1533 - 1536	Weingarten	1810
Nassau – Weilburg	1537 - 1542	Westfalen	1811 - 1814
Nürnberg	1543 - 1554	Worms	1815
Oettingen	1555	Württemberg	1816 - 1827
Oldenburg	1556 - 1557	Würzburg	1828 - 1832
Osnabrück	1558	Lots Altdeutschland	1833 - 1841
Paderborn	1559 - 1560		
Pegau	1561		
Pfalz	1562 - 1585	Medaillen	1842 - 1880
Pfalz – Birkenfeld – Gelnhausen	1586		
Pfalz – Birkenfeld – Zweibrücken	1587 - 1591	Papiergeld	1881 - 1883
Pfalz – Neuburg	1592 - 1593		
Pfalz – Simmern	1594	Numismatische Literatur	1884 - 2100
Pfalz – Veldenz	1595 - 1596		

REICHSMÜNZEN

Kleinmünzen

J. 1, EPA 1	2101 - 2127	Sachsen – Weimar – Eisenach	2678 - 2688
J. 2, EPA 11	2128 - 2145	Schaumburg – Lippe	2689 - 2694
J. 3, EPA 17	2146 - 2155	Schwarzburg – Rudolstadt	2695
J. 4, EPA 27	2156 - 2179	Schwarzburg – Sondershausen	2696 - 2700
J. 5, EPA 40	2180 - 2189	Waldeck – Pyrmont	2701
J. 6, EPA 41	2190 - 2191	Württemberg	2702 - 2726
J. 7, EPA 44	2192 - 2198		
J. 8, EPA 45	2199 - 2202		
J. 9, EPA 55	2203 - 2210		
J. 10, EPA 2	2211 - 2245		
J. 11, EPA 12	2246 - 2260		
J. 12, EPA 18	2261 - 2319		
J. 13, EPA 28	2320 - 2376		
J. 14, EPA 42	2377		
J. 15, EPA 46	2378 - 2383		
J. 16, EPA 47	2384 - 2385		
J. 17, EPA 56	2386 - 2401		
J. 18, EPA 43	2402 - 2404		

Silbermünzen der Deutschen Länder und Hansestädte

Anhalt	2405 - 2414
Baden	2415 - 2457
Bayern	2458 - 2480
Braunschweig	2481 - 2485
Bremen	2486 - 2487
Hamburg	2488 - 2499
Hessen	2500 - 2524
Lippe	2525 - 2527
Lübeck	2528 - 2545
Mecklenburg – Schwerin	2546 - 2555
Mecklenburg – Strelitz	2556 - 2560
Oldenburg	2561 - 2567
Preussen	2568 - 2606
Reuss	2607 - 2613
Sachsen	2614 - 2653
Sachsen – Altenburg	2654 - 2658
Sachsen – Coburg – Gotha	2659 - 2663
Sachsen – Meiningen	2664 - 2677

Goldmünzen der Deutschen Länder und Hansestädte

Anhalt	2727 - 2736
Baden	2737 - 2759
Bayern	2760 - 2779
Braunschweig	2780 - 2781
Bremen	2782 - 2786
Hamburg	2787 - 2796
Hessen	2797 - 2814
Lübeck	2815 - 2818
Mecklenburg – Schwerin	2819 - 2820
Preussen	2821 - 2858
Sachsen	2859 - 2881
Sachsen – Altenburg	2882 - 2884
Sachsen – Coburg – Gotha	2885 - 2888
Sachsen – Meiningen	2889 - 2890
Sachsen – Weimar – Eisenach	2891 - 2892
Schaumburg – Lippe	2893 - 2893
Württemberg	2894 - 2906

Ersatzmünzen des 1. Weltkrieges 2907 - 2911

Weimarer Republik 2912 - 3114

Drittes Reich 3115 - 3155

Deutsche Nebengebiete und Kolonien 3156 - 3233

Bundesrepublik Deutschland 3234 - 3263

Proben, Verprägungen und Diverses 3264 - 3274

Lots 3275 - 3281

Solange Kataloginhaber, Auktionsteilnehmer und Bieter sich nicht gegenteilig äußern, versichern sie, dass sie den Katalog und die darin enthaltenen zeitgeschichtlichen und militärhistorischen Gegenstände aus der Zeit 1933 - 1945 nur zu Zwecken der staatsbürgerlichen Aufklärung, der Abwehr verfassungswidriger und verfassungsfeindlicher Bestrebungen, der wissenschaftlichen und kunsthistorischen Forschung, der Aufklärung oder der Berichterstattung über die Vorgänge des Zeitgeschehens oder der militärhistorischen und uniformkundlichen Forschung erwerben (§§ 86, 86a StGB).

Die Firma Heidelberger Münzhandlung Herbert Grün e.K. bietet diese Gegenstände nur unter diesen Voraussetzungen an. Mit der Abgabe von Geboten für Gegenstände, die mit Emblemen des Dritten Reiches versehen sind, verpflichtet sich der Bieter dazu, diese Dinge nur für historisch - wissenschaftliche Zwecke aus obengenannten Gründen zu erwerben und in keiner Weise propagandistisch, insbesondere im Sinne der §§ 86, 86a StGB zu benutzen.



800



755 1,5:1



800



865



822



819



822



865



866



866



933



1013



933



1018



1051



1018



1136



1229



1136



1256



1296



1412



1256



1298



1342



1342



1424



1343



1343



1514



1514



1479



1501



1479



1552



1559



1556



1559



1642



1676



1673



1631



1631



1630



1630



1604



1805



1806



1604



1662



2115



2270



2120



1,5:1



1,5:1



1,5:1





2388



2396



2208



2394



2401



2548



2419



2548



2633



2524



2708



2524



2633



2674



2662



2708



2662



2674



2706



2884



2706



2674



2727



3212



2726



2884



2726



3212



2736



Antike Münzen

GRIECHISCHE MÜNZEN



BOTTIAIAI VON BOTTIKE

- 726 Obol, 500-475 v. Chr. Kopf der Europa (Nymphe ?) / Unregelmässiges Quadratum incusum.
HGC 3,1 vgl. Nomos 26 (2023) 239, dort als unikaler Hemiobol mit Stierkopf
neben der Europa (Zuschlag 5000 SFR) **RRR!** 0,58 g ss 500,-

THRAKIEN

- Anchialos

Gordianus III., 238 - 244, und Tranquillina

- 727 Mittelbronze. Büsten des Kaiserpaares / Adler. Varb. 691 13,02 g kl. Sfr., ss 50,-



- Odrysische Dynasten

Seuthes I., 424 - 404 v. Chr.

- 728 Thrihemiobol. Pferdeprotome / Name. Peter (Thrakische Dynasten) S. 77; HGC 1677 (R3) 1,09 g ss 200,-

THRAKISCHE INSELN

- Samothrake

- 729 Hemiobol, 500-465 v. Chr. Kabeiroskopf / Quadratum incusum.
vgl. Nomos 26 (2023) 210 **RR!** 0,35 g ss - vz / s 150,-



PAMPHYLIEN

- Aspendos

- 730 Stater, 420-270 v. Chr. Zwei Ringer, dazwischen Kontrollbuchstaben Delta-A / Schleuderer.
SNG France 87 10,34 g ss 200,-

GALATIEN

- Ankyra

Gallienus, 253 - 268

- 731 Mittelbronze. Rev. Thronende Kybele.
SNG France 2545 **Prachtexemplar!** 10,01 g dunkelgrüne Patina, vz 300,-



732



1,5:1



733



ACHAIMENIDENREICH

Zeit von Artaxerxes I. bis Dareios III., 450 - 330 v. Chr.

732	Dareike. Großkönig mit Lanze und Bogen / Quadratum incusum.	S. 4679	Gold	8,29 g vz	1250,-
733	Ein zweites, ähnliches Exemplar.		Gold	8,34 g ss	750,-



735



734



735

KÖNIGREICH BAKTRIEN

Philoxenos, 125 - 110 v. Chr.

734	Quadratische Drachme. Behelmter Kopf / Reiter.	Mitch. IGC 341e	R!	1,86 g ss+ / ss	80,-
-----	--	-----------------	----	-----------------	------

SELEUKIDENREICH

Seleukos II. Kallinikos, 246 - 226 v. Chr.

735	Tetradrachme, Nisibis. Rev. Stehender Apollon neben Dreifuß.	SC 749/1; Newell WSM 818		16,36 g f. ss	150,-
-----	--	--------------------------	--	---------------	-------



737



2:1

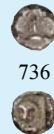

736



2:1



737

PHOINIKIEN

- Byblos

Yhawmilk, um 450 - 425 v. Chr.

736	1/32 Stater, 490-480 v. Chr. Sphinx / Lotusblume. HGC -, vgl. 124; SNG Cop. -, vgl. Suppl. 1207/8 (jeweils anderes Nominal)		R!	0,29 g ss	100,-
-----	--	--	----	-----------	-------

PTOLEMÄERREICH

Ptolemaios II. Philadelphos, 285 - 246 v. Chr.

737	Bronze, unter Hieron II, Syrakusai. Zeuskopf / Adler auf Blitz, im Feld Galaterschild. SNG Cop.123, zur Münzstättenfrage D. Wolf/C. Lorber in NC 2011, S. 7 ff.			16,30 g dunkle Patina, f. ss	100,-
-----	--	--	--	------------------------------	-------



738

Ptolemaios VI. Philometor, 180 - 145 v. Chr., unter dem Vormund Eulaios, 176 - 170 v. Chr.
 738 Bronze, Salamis. Zeuskopf / Adler, im Feld Lotosblüte, unten EUL-Monogramm.
 BMC 16, Weiser -, vgl. 151 (anderes Nominal) 33,49 g schwarze Patina, ss / f. ss 40,-



739

AEGYPTUS

- Alexandria

Claudius, 41 - 54

739 Tetradrachme, Jahr 4. Rev. Stehende Messalina. Datt. 125; SNG Cop. 63 13,00 g ss 60,-



740

Nero, 54 - 68

740 Tetradrachme, Jahr 10. Rev. Büste der Poppaea. SNG Cop. 113 13,55 g ss 60,-

**Für unsere Auktion im Herbst 2024 nehmen wir
 ab sofort geeignete Einlieferungen entgegen.**

RÖMISCHE MÜNZEN



742



741



742

RÖMISCHE REPUBLIK

C. Cornelius Blasio

- 741 Denar, 112/111 v. Chr. Marskopf / Iuppiter zwischen Minerva und Iuno.
Cr. 296/1a; S. 561 3,93 g l. Prägeschwäche, ss 60,-

RÖMISCHE KAISERZEIT

Vespasianus, 69 - 79

- 742 As, Lugdunum. Rev. Palme zwischen Waffen und trauernder Iudaea.
RIC 1233 10,18 g min. korrodiert, ss 100,-



743



745



744



- 743 **Aelius Caesar, 136 - 137**
Sesterz. Rev. Stehende Spes. RIC 2695; C. 56 25,80 g braune Patina, f. ss 100,-

- 744 **Antoninus Pius, 138 - 161**
Sesterz. Rev. Gekreuzte Füllhörner mit den Köpfen der Kinder von Marcus Arelius und Faustina II.
RIC 857; C. 813 25,42 g kl. Sfr., ss 150,-

- 745 **Clodius Albinus Caesar, 193 - 195**
Denar. Rev. Stehende Minerva. RIC 7; C. 48 3,25 g s - ss 50,-



746



747



- 746 **Maximinus I. Thrax, 235 - 238**
Sesterz. Rev. Eilende Victoria. RIC 67 22,38 g braune Patina, ss 60,-

- 747 **Otacia Severa, gest. 248**
Sesterz. Rev. Thronende Concordia. RIC 203; C. 10 17,78 g ss 80,-



748

Postumus, 260 - 269

748 Doppelsesterz, Münzstätte II. Rev. Galeere mit Vexillum (Mast ?).
Bastien 297 ex Elsen 93 (2007) 891 17,61 g s - ss 100,-

BYZANTINISCHE MÜNZEN



749



750



752



751



Iustinianus I., 527 - 565

749 Solidus. Büste v. vorn / Engel mit Krummstab, im Feld Stern. 10. Offizin.
S. 139 **Gold** 4,47 g kl. Rdf., l. gewellt, ss 250,-

750 Tremissis. Rev. Victoria.
S. 145 **Gold** 1,51 g vz / ss 125,-

Constans II., 641 - 668

751 Solidus. Büsten von Constans II. und Constantinus IV. / Stufenkreuz. 7. Offizin.
S. 959 **Gold** 4,47 g l. Prägeschwäche, kl. Kr., vz 350,-

Theophilus, 829 - 842

752 Solidus. Büsten von Theophilus / Michael II. und Constantinus. S. 1653 **Gold** 4,47 g ss 300,-

**Für unsere Auktion im Herbst 2024 nehmen wir
ab sofort geeignete Einlieferungen entgegen.**

Ausländische Münzen

EUROPA



754



753



754

ARMENIEN

Levon I., 1198-1219

753 Tram. Thronender König / Patriarchenkreuz zwischen zwei Löwen. Nercessian 285 ff. ss - vz 40,-

BELGIEN

- ANTWERPEN

Napoléon I., 1804-1814

754 10 Centimes 1814, Siège d'Anvers. Gad. 191g ss 40,-



1,5:1



755



1,5:1

- FLANDERN

Karl, "der Kühne", 1467-1477

755 Demi Florin d'or de Bourgogne o. J., Brügge. Friedb. 190, Delm. 495 Gold RR! PCGS AU 53, vz 3000,-



756



757



756

Philippe IV., 1621-1665

756 Bronzejeton 1657, Antwerpen, auf den Entsatz von Valenciennes. Brustbild / Stadtansicht. Dugniolle 4109 ss 40,-

- LÜTTICH

- Bistum

Johann Theodor von Bayern, 1744-1763

757 Lot von 5 Stück: 1 Liard, 2, 4 Liards, 1/2 Escalin 1751, 1 Escalin 1752. s, ss, vz 70,-



758

DÄNEMARK

Friedrich VIII., 1906-1912

758 10 Kroner 1908.

Friedb. 298, Hede 2, Schlumb. 80 Gold vz 200,-



759



760



759

ENGLAND

James II., 1685-1688

759 Silbermedaille 1685 (unsigniert, 49,2 mm), auf die Niederlage des Herzogs von Monmouth bei Sedgemoor. Brustbild des Herzogs / Soldat bricht das Maul eines Löwen auf, Eimer 277 RR! f. ss 350,-

George III., 1760-1820

760 Guinea 1794.

Friedb. 356, S. 3729, Schlumb. 38 Gold min. Kr., ss - vz 1100,-



761



762



761

761 2 Pence 1797, "Cartwheel".

S. 3776 winz. Rdf., ss - vz 60,-

762 Guinea 1798.

Friedb. 356, S. 3729, Schlumb. 42 Gold kl. Kr., vz 500,-



763



764



763 1/2 Guinea 1804.

Friedb. 364, S. 3737, Schlumb. 83 Gold f. vz 600,-

764 Sovereign 1820.

Friedb. 371, S. 3785 C, Schlumb. 111 Gold ss 600,-



766



765



767



Victoria, 1837-1901

765 2 Pounds 1887.

Friedb. 391, S. 3865, Schlumb. 342 **Gold** vz 1000,-

Edward VII., 1901-1910

766 5 Pounds 1902.

Friedb. 398, S. 3965, Schlumb. 469 **Gold** kl. Rdf., f. vz 2800,-

767 Ein zweites Exemplar.

Gold min. Rdf., f. vz 2800,-



768 1:1,3

George V., 1910-1936

768 Einseitige Bronzeplakette o. J. (nach 1918, von E. C. Preston, 121,0 mm). Ehrengabe an die Hinterbliebenen des im 1. Weltkrieg gefallenen Daniel Howthorne. Britannia mit Löwe und Widmungstafel "Dead Man's Penny".

gelocht, ss 50,-



1,5:1



769



1,5:1

George VI., 1936-1952

769 2 Pounds 1937. Friedb. 410, S. 4075, Schlumb. 655 **Gold** min. Haarlinien, PP 4350,-



770



Elizabeth II., 1952-2022

770	1/2 Sovereign 1985.	Friedb. 425, S. 4276, Schlumb. 728	Gold	PP	250,-
771	1/2 Sovereign 1986.	Friedb. 425, S. 4276, Schlumb. 729	Gold	PP	250,-
772	1/2 Sovereign 1991.	Friedb. 425, S. 4276, Schlumb. 733	Gold	PP	250,-
773	1/2 Sovereign 1994.	Friedb. 425, S. 4276	Gold	PP	250,-
774	1/2 Sovereign 1995.	Friedb. 425, S. 4276	Gold	PP	250,-
775	1/2 Sovereign 1997.	Friedb. 425, S. 4276	Gold	PP	250,-
776	1/2 Sovereign 2001.	Friedb. 455, S. 4430	Gold	PP	250,-
777	1/2 Sovereign 2004.	Friedb. 455, S. 4430	Gold	PP	250,-
778	1/2 Sovereign 2010.	Friedb. 455, S. SB 7	Gold	PP	250,-
779	1/2 Sovereign 2014.	Friedb. 455, S. SB 7	Gold	PP	250,-
780	1/2 Sovereign 2018.	Friedb. 577, S. SB 12	Gold	PP	250,-
781	1/2 Sovereign 2020.	Friedb. 577, S. SB 12	Gold	PP	250,-



782



783



**FINNLAND
- unter russischer Herrschaft**

Alexander II., 1855-1881

782 10 Markkaa 1878 S. Friedb. 4, Uzd. 4721, Bitkin 614, Schlumb. 2 **Gold** vz 250,-

Alexander III., 1881-1894

783 10 Markkaa 1881 S. Friedb. 5, Uzd. 4725, Bitkin 228, Schlumb. 7 **Gold** vz+ 250,-



784



785



786



- 784 Ein zweites Exemplar. **Gold** kl. Rdf., f. St 250,-
Nikolaus II., 1894-1917
 785 20 Markkaa 1912 S. Friedb. 3, Uzd. 4817, Bitkin 390, Schlumb. 13 **Gold** vz - St 350,-
 786 10 Markkaa 1913 S. Friedb. 6, Uzd. 4822, Bitkin 394, Schlumb. 17 **Gold** kl. Rdf., vz 250,-



787



788



FRANKREICH - KAROLINGER

- Karl, "der Kahle", 840-877**
 787 Denar, Melle. M. G. 1063, Prou 692 ss 100,-
Karl, "der Kahle", 875-877, als Kaiser Karl II.
 788 Denar, Bourges. M. G. 1485, Depeyrot 198 ss 100,-



789



790



- Königreich

- Philippe VI. de Valois, 1328-1350**
 789 Écu d'or à la chaise o. J. (1337). Friedb. 270, Dupl. 249 **Gold** ss+ 1500,-
Jean II., "le Bon", 1350-1364
 790 Mouton d'or o. J. Friedb. 280, Dupl. 291 **Gold** ss 1850,-



791



792



- 791 Franc à Cheval o. J. Friedb. 279, Dupl. 294 **Gold** ss 1450,-
Charles V., 1364-1380
 792 Franc à pied o. J. Friedb. 284, Dupl. 360 A **Gold** ss 1250,-



793



794



Charles VI., 1380-1422

793 Écu d'or à la couronne o. J., Saint André de Villeneuve-lès-Avignon. Friedb. 291, Dupl. 369 B **Gold** f. Kr., vz 850,-

Charles VII., 1422-1461

794 Écu d'or o. J., Crémieu. Friedb. 306, Dupl. 453 **Gold** vz 900,-



795



796



795 Écu d'or neuf à la couronne o. J., Montpellier. Friedb. 307, Dupl. 511 B **Gold** ss 750,-

Louis XI., 1461-1483

796 Écu d'or au soleil o. J., Saint-Lô. Friedb. 314, Dupl. 544 **Gold** ss 900,-



797



798



797 François I., 1515-1547 Écu d'or au soleil o. J., Lyon. Friedb. 345, Dupl. 775 **Gold** ss+ 850,-

Charles IX., 1560-1574

798 Écu d'or au soleil 1567, H - La Rochelle. Friedb. 378, Dupl. 1057 **Gold** ss 900,-



1,5:1



799



1,5:1

799 Louis XIII., 1610-1643 Écu d'or au soleil 1617, B - Rouen. Friedb. 398, Dupl. 1282, Gad. 55 **Gold** vz 1600,-



800



1,5:1



800

Louis XIV., 1643-1715

800 1/2 Écu à la mèche courte 1643, A - Paris.
Dupl. 1462, Gad. 168 **Prachtexemplar!** schöne Patina, f. prfr 1500,-



801



802



801 1/2 Écu au buste juvénile 1660, F - Angers. Dupl. 1484, Gad. 173 I. Prägeschwäche, ss 80,-
802 1/2 Écu au buste juvénile 1662, B - Rouen.
Dupl. 1484, Gad. 173 justiert, Prägeschwäche, winz. Stich, f. ss 50,-



1,5:1



803



1,5:1

803 Louis d'or à la perruque et aux 8 L 1689, A - Paris.
Friedb. 426, Dupl. 1432, Gad. 249 **Gold, RR!** winz. Sfr., vz 2500,-



805



804



805

804 1/2 Écu aux 8 L 1690, A - Paris. Dupl. 1515 A, Gad. 184 s/ss 50,-
805 Écu aux 8 L 1690, A - Paris. Dav. 3811, Dupl. 1514 A, Gad. 216 kl. Kr., ss 150,-



807



806



807

806	Louis d'or à l'écu 1690, A - Paris.	Friedb. 429, Dupl. 1435 A, Gad. 250	Gold	f. Kr., f. vz	1350,-
807	1/2 Écu aux 8 L 1691, B - Rouen.			Dupl. 1515 A, Gad. 184 ss	60,-



808



809



808

808	Écu aux 8 L 1691, A - Paris.	Dav. 3811, Dupl. 1514 A, Gad. 216 ss			125,-
809	1/2 Écu aux palmes 1693, AA - Metz.			Dupl. 1521 A, Gad. 185 s / ss	70,-



810



811



810	1/2 Écu aux palmes 1694, A - Paris.			Dupl. 1521 A, Gad. 185 ss	75,-
811	1/2 Écu aux palmes 1694, O - Riom.			Dupl. 1521 A, Gad. 185 s / ss	70,-



812



813



812	1/2 Écu aux palmes 1694, P - Dijon.			Dupl. 1521 A, Gad. 185 f. ss / ss	60,-
813	1/2 Écu aux palmes 1694, W - Lille.			Dupl. 1521 A, Gad. 185 ss+	50,-



814

814 Lot von 3 Stück: 1/2 Écu aux palmes 1694, 1696, Mzst. ?, 1/2 Écu ??, Mzst. ?.
Dupl. 1521 A, Gad. 185 s, ss 90,-



816



815



817



818



815	Louis d'or aux 4 L 1694, A - Paris.	Friedb. 433, Dupl. 1440 A, Gad. 252 Gold ss	1350,-
816	1/2 Écu aux palmes 1699, W - Lille.	Dupl. 1521 A, Gad. 185 ss	50,-
817	Louis d'or aux 4 L 16??, A - Paris.	Friedb. 433, Dupl. 1440 A, Gad. 252 Gold ss+	1000,-
818	1/2 Écu aux insignes 1701, A - Paris.	Dupl. 1534 B, Gad. 189 s - ss	50,-



1,5:1



819



1,5:1

819 Louis d'or aux 8 L et aux insignes 1701, E - Tours.
Friedb. 436, Dupl. 1443 A, Gad. 253 **Gold, RR!** vz 2500,-



820

820 1/2 Écu aux insignes 1702, A - Paris.



821

821 Louis d'or aux 8 L et aux insignes 1702, B - Rouen.



Friedb. 436, Dupl. 1443 A, Gad. 253 **Gold** l. gewellt, Kr., vz 1250,-



820

Dupl. 1534 B, Gad. 189 kl. Sfr., ss 50,-



1,5:1



822

822 Doppelter Louis d'or aux 8 L et aux insignes 1702, A - Paris.



Friedb. 435, Dupl. 1442, Gad. 261 **Gold, RR!** ss 5000,-



1,5:1



823

823 Lot von 2 Stück: 1/2 Écu aux insignes ??, A - Paris, 1702, Mzst. ?. Dupl. 1534 B, Gad. 189 f. ss, s - ss 50,-



823



824

824 Écu aux insignes ?? (1701-1703), A - Paris.



Dav. 1316, Dupl. 1533 B, Gad. 220 ss 70,-



825



826



825 1/2 Écu aux 8 L 1704, A (?) - Paris.

Dupl. 1552 A, Gad. 194 ss 50,-

826 1/2 Écu aux 8 L 1704, B - Rouen.

Dupl. 1552 A, Gad. 194 ss 50,-



827



828



827 1/2 Écu aux 8 L 1704, D - Lyon.

Dupl. 1552 A, Gad. 194 ss 50,-

828 1/2 Écu aux 8 L 1704, V (?) - Troyes.

Dupl. 1552 A, Gad. 194 kl. Sfr., ss 50,-



829



830



829

829 1/2 Écu aux 8 L 1704, 9 - Rennes.

Dupl. 1552 A, Gad. 194 ss 50,-

830 Lot von 3 Stück: 1/2 Écu aux 8 L ??, K - Bordeaux, X - Amiens, ??, Mzst. ?.

Dupl. 1552 A, Gad. 194 ss, s / ss 90,-



1,5:1



831



1,5:1

831 Louis d'or au soleil 1711, X - Amiens

Friedb. 444, Dupl. 1449, Gad. 256 Gold f. vz 2400,-



Louis XV., 1715-1774

832 Lot von 4 Stück: Écu aux rameaux d'olivier 1726, 1727, V - Troyes, 1738, BB - Strasbourg, Écu à la vieille tête 1774, ?. Dav. 1330, 1332, Dupl. 1675, 1685, Gad. 321, 323 s - ss 150,-



833



834



833 Louis d'or aux lunettes 1729, M - Toulouse. Friedb. 461, Dupl. 1640, Gad. 340 **Gold** ss 500,-

Louis XVI., 1774-1793

834 Louis d'or à la tête nue 1786, B - Rouen. Friedb. 475, Dupl. 1707, Gad. 361 **Gold** ss - vz 750,-



835



835



836



835 Louis d'or à la tête nue 1786, T - Nantes. Friedb. 475, Dupl. 1707, Gad. 361 **Gold** justiert, f. Kr., vz 900,-

836 Doppelter Louis d'or à la tête nue 1786, D - Lyon. Friedb. 474, Dupl. 1706, Gad. 363 **Gold** f. Kr., vz 1000,-



1,5:1



837



1,5:1



837 Doppelter Louis d'or à la tête nue 1786, H - La Rochelle. Friedb. 474, Dupl. 1706, Gad. 363 **Gold, RR!** ss 1200,-



838



839



838

Consulat, 1799-1804, Bonaparte Premier Consul, 1801-1804

- 838 20 Francs AN 12 (1803-1804), A - Paris. Friedb. 480, Gad. 1020, Schlumb. 5 **Gold** ss 350,-
- 839 Lot von 3 Stück: 20 Francs AN 12 (1803-1804), A - Paris. Friedb. 480, 487, Gad. 1020, 1021, Schlumb. 5, 6 **Gold** ss 1000,-



840



841



840

- 840 40 Francs AN 12 (1803-1804), A - Paris. Friedb. 479, Gad. 1080, Schlumb. 3 **Gold** ss 700,-

Napoléon I., 1804-1814

- 841 20 Francs AN 12 (1803-1804), A - Paris. Friedb. 487, Gad. 1021, Schlumb. 6 **Gold** kl. Rdf., f. vz 450,-



842



843



844



845



- 842 Ein zweites Exemplar. **Gold** min. Rdf., f. vz 450,-
- 843 40 Francs AN 13 (1804-1805), A - Paris. Friedb. 481, Gad. 1081, Schlumb. 7 **Gold** justiert, ss 700,-
- 844 40 Francs à la tête nue 1806, A - Paris. Friedb. 481, Gad. 1082, Schlumb. 20 **Gold** kl. Rdf. u. Kr., vz 700,-
- 845 20 Francs 1810, A - Paris. Friedb. 511, Gad. 1025, Schlumb. 64 **Gold** ss 350,-



846



847



- 846 20 Francs 1813, A - Paris. Friedb. 511, Gad. 1025, Schlumb. 67 **Gold** ss 350,-

Louis XVIII., Première Restauration, 1814-1815

- 847 20 Francs au buste habillé 1814, A - Paris. Friedb. 525, Gad. 1026, Schlumb. 107 **Gold** ss 300,-



848



1,5:1



849



Louis XVIII., en exil 1815

848 20 Francs au buste habillé 1815, R - London. Friedb. 531, Gad. 1027, Schlumb. 119 **Gold** kl. Rdf., ss 500,-

Louis XVIII., Second Gouvernement Royal, 1815-1824

849 20 Francs au buste nu 1818, A - Paris. Friedb. 538, Gad. 1028, Schlumb. 137 **Gold, in dieser Erhaltung sehr selten!** f. prfr 1000,-



850



851



850 40 Francs 1818, W - Lille.

Friedb. 536, Gad. 1092, Schlumb. 131 **Gold** ss 700,-

851 40 Francs 1819, W - Lille.

Friedb. 536, Gad. 1092, Schlumb. 132 **Gold, R!** vz 1500,-



852



853



852 5 Francs au buste nu 1822, W - Lille.

Dav. 87, Gad. 614 vz - St 350,-

853 5 Francs au buste nu 1824, W - Lille.

Dav. 87, Gad. 614 vz - St 350,-



854



855



856



Louis Philippe I., 1830-1848

854 20 Francs à la tête laurée 1842, W - Lille. Friedb. 562, Gad. 1031, Schlumb. 240 **Gold** ss 350,-

Louis Napoléon Bonaparte, Président, 1848-1852

855 20 Francs 1852, A - Paris. Friedb. 568, Gad. 1060, Schlumb. 257 **Gold** vz - St 450,-

Napoléon III., 1852-1870

856 20 Francs à la tête nue 1858, A - Paris. Friedb. 573, Gad. 1061, Schlumb. 283 **Gold** kl. Sfr., ss - vz 375,-



857

857 50 Francs à la tête nue 1858, A - Paris. Friedb. 571, Gad. 1111, Schlumb. 271 **Gold** vz 850,-



858



859



858 Lot von 2 Stück: 5 Francs à la tête laurée 1870, A - Paris, BB - Strasbourg mit Spottgravur Sedan. Dav. 96, Gad. 739 f. ss 100,-

859 Bronzemedaille 1870 (unsigniert, 37,0 mm), "Finis Germaniae-Medaille ". Büste n. links / Schrift in Kranz. Page/Divo -, Mazard 1749 (Silber), V. G. 3758 (Silber) l. fleckig, St 100,-



863



860



861



862



863



III. République, 1871-1940

860 50 Francs type Génie 1878, A - Paris. Friedb. 591, Gad. 1113, Schlumb. 425 **Gold** ss - vz 1350,-

861 50 Francs type Génie 1904, A - Paris. Friedb. 591, Gad. 1113, Schlumb. 429 **Gold** vz 1150,-

862 Ein zweites Exemplar. vz 1150,-

863 100 Francs type Bazor 1935. Friedb. 598, Gad. 1148, Schlumb. 495 **Gold** vz 1000,-



1,5:1



864



1,5:1

- STRASBOURG

- Bistum

Kuno von Michelbach, 1100-1123

864 Pfennig. Brustbild mit Krummstab n. links / Kirchengebäude.
Slg. Voltz -, Slg. Schulte - **Prachtexemplar!** prfr 400,-



1,5:1



865



1,5:1

- Stadt

865 1/2 Taler 1590, auf das Stückschießen. E. u. L. 589, Slg. Voltz 706 **RR!** PCGS MS 62, vz - St 6500,-



1,5:1



866



1,5:1

866 Taler 1590, auf das Stückschießen. Dav. 9896, E. u. L. 587, Slg. Voltz 705 **R!** PCGS MS 61, vz - prfr 6500,-



867



867 Dukat o. J. (um 1650).

Friedb. 237, Slg. Voltz 550 **Gold** ss 1000,-



868



869



GRIECHENLAND

Otto I. von Bayern, 1832-1862

868 20 Drachmen 1833, München.

Friedb. 10, Divo 9, Schlumb. 1 **Gold** kl. Rdf., f. vz 1400,-

Georg I., 1868-1913

869 20 Drachmen 1884, Paris.

Friedb. 18, Divo 47, Schlumb. 9 **Gold** kl. Rdf., f. vz 450,-



870



870



870



871



871

Konstantin II., 1964-1973

870 Lot von 2 Stück: 50, 100 Drachmen 1967 (1970), Le Locle, Nationale Revolution. KM 93, 94 St 90,-

871 100 Drachmen 1967 (1970), Le Locle.

Friedb. 21, KM 95, Schlumb. 12 **Gold** St 1850,-



872



ITALIEN

- Königreich

Victor Emanuel II., 1849-1861

872 20 Lire 1857, Turin.

Friedb. 1146, Pagani 351, Schlumb. 287 **Gold** ss+ 375,-



875



874



873



874



875

Victor Emanuel III., 1900-1946

873 100 Lire 1931 (IX), Rom.

Friedb. 33, Pagani 646, Schlumb. 108 **Gold** vz 750,-

- GENUA

Dogi Biennaei, 1528-1797

874 48 Lire 1796.

Friedb. 445, Lunardi 349 **Gold** Sfr., ss 750,-

875 96 Lire 1796.

Friedb. 444, Lunardi 360 **Gold** kl. Stempelfehler, f. ss 1500,-



1,5:1



876



1,5:1

- NEAPEL UND SIZILIEN

Karl I. von Anjou, 1266-1278

876 Saluto d'oro o. J., Neapel.

Friedb. 808, Fabrizi 18 **Gold** vz 2000,-



878



877



879



877



878

Robert von Anjou, 1309-1343

877 Gigliato o. J.

Fabrizi 28 ss 50,-

- PARMA UND PIACENZA

Maria Luisa, 1814-1847

878 40 Lire 1815, Mailand.

Friedb. 933, Pagani 1, Schlumb. 431 **Gold** kl. Rdf., ss 975,-

- SARDINIEN

Karl Felix, 1821-1831

879 20 Lire 1828, Turin.

Friedb. 1136, Pagani 56, Schlumb. 167 **Gold** ss 400,-



880

Karl Albert, 1831-1849

880 100 Lire 1836, Genua. Friedb. 1139, Pagani 142, Schlumb. 197 **Gold, R!** kl. Rdf., ss 1750,-



1,5:1



881



1,5:1

- SAVOIIEN

Emanuele Filiberto, 1553-1580

881 Scudo d'or del Sole 1572, Chambéry. Friedb. 1039b, Cudazzo -, vgl. 497h **Gold, RR!** ss 2000,-



882



1,5:1



882

Carlo Emanuele I., 1580-1630

882 Ducatone 1598, Turin. Dav. 8380, Biaggi 514 **RR!** ss 1250,-



883



- VATIKAN

Benedikt XIV., 1740-1758

883 Zecchino 1740, A. I., Rom. Friedb. 231, Munt. 3 **Gold** ss 250,-



884



885



884

Pius VII., 1800-1823

884 Scudo 1800, AN I, Rom. Dav. 180, Pagani 59, Munt. 5 ss 90,-

Pius XI., 1922-1939

885 100 Lire 1933/1934, ANNO IVB, Rom, auf das Hl. Jahr.
Friedb. 284, Munt. 2, Pagani 616, Schlumb. 172 **Gold** f. St 450,-



886



Benedikt XVI., 2005-2013

886 Lot von 2 Stück. 20, 50 Euro 2010, AN VI, Meisterwerke der Vatikan Stadt.
Friedb. 458, 457, KM 423, 424 **Gold** in Originalletuis und Zertifikate, PP 1250,-



888



889



887



890



891



- VENEDIG

Pietro Gradenigo, 1289-1311

887 Grosso o. J. Gamb. 56 Prägeschwäche, ss 40,-

JUGOSLAWIEN

Alexander I., 1921-1934

888 20 Dinara 1925, Paris. Friedb. 3, Schlumb. 1 **Gold** vz - St 400,-
889 Dukat 1931, mit Ggst. Schwert. Friedb. 5, Schlumb. 5 **Gold** vz 400,-
890 Dukat 1932, mit Ggst. Ähre (Serbien). Friedb. 5, Schlumb. 6.1 **Gold** vz - St 250,-
891 Ein zweites Exemplar. **Gold** vz - St 250,-



892



893



892

KROATIEN

- RAGUSA

- Stadt

892 Rektoratstaler 1762.

Dav. 1639 vz / prfr 100,-

893 Rektoratstaler 1772.

Dav. 1639 ss 75,-



894



LIECHTENSTEIN

Franz I., 1929-1938

894 Lot von 2 Stück: 10, 20 Franken 1930, auf seinen Regierungsantritt.

Friedb. 16, 15, Divo 125, 124, HMZ 2-1384, 2-1383, Schlumb. 6, 5 Gold f. St 1600,-



897



895



896



895



897



Franz Joseph II., 1938-1989

895 10 Franken 1946, Bern.

Friedb. 18, Divo 130, HMZ 2-1389, Schlumb. 8 Gold vz - St 225,-

896 20 Franken 1946, Bern.

Friedb. 17, Divo 129, HMZ 2-1388, Schlumb. 7 Gold vz - St 350,-

897 25 Franken 1956, Bern.

Friedb. 21, Divo 135, HMZ 2-1387a, Schlumb. 11 Gold min. Rdf., vz - St 350,-



898



900



899



900



898



898 50 Franken 1956, Bern.

Friedb. 20, Divo 133, HMZ 2-1386a, Schlumb. 10 Gold vz - St 650,-

899 25 Franken 1961, 100-Jahrfeier der Liechtensteiner Landesbank.

Friedb. 23, Divo 138, HMZ 2-1387b, Schlumb. 13 Gold St 350,-

900 50 Franken 1961, 100-Jahrfeier der Liechtensteiner Landesbank.

Friedb. 22, Divo 137, HMZ 2-1386b, Schlumb. 12 Gold f. St 650,-

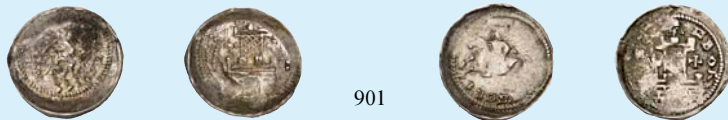

901

LUXEMBURG

Henri V., "le Blondel", 1247-1281

901 Lot von 2 Stück: Denier o. J. Pr. L 5-1 s 100,-



902

903

904

Wenceslas I., 1353-1383

902 Blan-Gros o. J. Pr. L 148-1 ss 150,-

903 Esterlin o. J. (brabantinus). Pr. L 150-1, Boud. 1869 f. ss 60,-

Josse de Moravie, 2. Émission, 1397-1402

904 Gros o. J. Pr. L 173-1 ss 150,-



905

906

Wenceslas II., 1383-1388

905 Blan-Gros o. J. Pr. L 160-1 ss 120,-

906 Gans (Gros) o. J. Pr. L 163-1 ss - vz 200,-



907

908

Antoine de Bourgogne et Élisabeth de Görlitz, 1412-1415

907 Gros o. J. Pr. L 181-1 min. SR, ss 150,-

Élisabeth de Görlitz, 1415-1419

908 Gros o. J. Pr. L 187-1 f. ss 100,-



909

Marie-Thérèse, 1740-1780

909 Lot von 3 Stück: Liard 1757, 1759, 1/8 Sol 1775, Bruxelles.
Pr. L 246-1, L 248-1., L 253-1, Her. 2082, 2083, 2047 ss 50,-



910

911



Leopold II., 1790-1792

910 Lot von 2 Stück: 3 Sols 1790, 1 Sol 1790, Günzburg. Pr. L 260-1, 261-1, Her. 95, 106 ss 100,-

François II., 1792-1795

911 1 Sol 1795, Siège. Pr. L 263-1, Her. 1204 ss 50,-



913



912



913

MONACO

Charles III., 1856-1889

912 20 Francs 1879, A - Paris. Friedb. 12, Gad. 120, Schlumb. 7 **Gold** ss 350,-
913 100 Francs 1884, A - Paris. Friedb. 11, Gad. 122, Schlumb. 4 **Gold** min. Kr., vz 1950,-



914



915



Albert I., 1889-1922

914 100 Francs 1896, A - Paris.

Friedb. 13, Gad. 124, Schlumb. 11 **Gold** f. vz 1850,-

Rainier III., 1949-2005

915 200 Francs 1966, 10. Hochzeitstag des Fürstenpaares.

Friedb. 32, Gad. 167, Schlumb. 32 **Gold** PP- 1850,-



917



918



916 1:1,5



917



918

MONTENEGRO

916 Lot von 7 Stück: 1 Para, 2 Pare, 10, 20 Para, 1 Perper, 2, 5 Perpera 2002, Nachprägungen zum Jahrestag der Zentralbank.

in Origialetui mit Zertifikat, PP 150,-

NIEDERLANDE

- Königreich

Ludwig Napoleon, 1806-1810

917 Dukaten 1809, Utrecht.

Friedb. 322, Schulm. 132, Schlumb. 62 **Gold** kl. Rdf., ss 500,-

Wilhelm I., 1815-1840

918 10 Gulden 1824, Brüssel.

Friedb. 329, Schulm. 190, Schlumb. 82 **Gold** min. Rdf., vz 650,-



919



921



920



919 5 Gulden 1826, Brüssel.

Friedb. 330, Schulm. 197, Schlumb. 89 **Gold** 1. Hksp., kl. Kr., ss 200,-

920 5 Gulden 1827, Brüssel.

Friedb. 330, Schulm. 198, Schlumb. 90 **Gold** Stempelfehler, vz 500,-

921 10 Gulden 1840, Utrecht.

Friedb. 327, Schulm. 189, Schlumb. 81 **Gold** kl. Rdf. u. Kr., vz 800,-



922

Wilhelm III., 1849-1890

922 2 1/2 Gulden 1871.

Dav. 236, Schulm. 597 winz. Rdf., vz - St 150,-



923



924



923

Wilhelmina, 1890-1948

923 Bronzemedaille 1937 (von J. J. van Goor, 60,0 mm), auf die Hochzeit der Prinzessin Juliane mit Prinz Bernhard zur Lippe-Biesterfeld. Beider Brustbilder n. links / Krone über beider Wappen. vz 60,-

- KAMPEN

- Stadt

924 Adlerschilling o. J. (1612-1619), mit Titel Mathias.

Verkade 896 vz 100,-



925



- WESTFRIESLAND

925 Dukaton 1673.

Dav. 4939, Delm. 1019 1. Prägeschwäche, min. korrodiert, ss 180,-



926



928



927



926 Ein zweites Exemplar.
927 Ein drittes Exemplar.

min. Sfr., ss 200,-
gut ausgeprägt, min. korrodiert, vz 280,-

- ZWOLLE

- Stadt

928 Adlerschilling o. J. (1576-1612), mit Titel Kaiser Rudolph II.

Verkade 950, Tf. 176-3 ss 75,-



930



929



930

NORWEGEN

Friedrich IV., 1699-1730

929 Lot von 3 Stück: 16 Skilling 1716, Kongsberg, 12 Skilling 1721, Kopenhagen, Christian IV., 8 Skilling 1607, Kopenhagen.

NM 10, Hede 49, 93 A meist ss 100,-

Oskar II., 1872-1905

930 20 Kroner 1902.

Friedb. 17, NM 9, KM 355, Schlumb. 10 Gold vz 525,-



931



931 Haakon VII., 1905-1957
2 Kronor 1907, auf die Unabhängigkeit 1905.

NM 4, KM 365 vz - St 70,-



932

932 Lot von 2 Stück: 2 Kroner 1910, 1914.

NM 7, 11, KM 370, 377 ss 60,-



1,5:1



933



1,5:1

POLEN

Sigismund III., 1587-1632

933 Taler 1628, Bromberg.
in dieser Erhaltung äußerst selten! Dav. 4316, Gum. 1216 PCGS MS 64, kl. Sfr. am Rand, St 7500,-



935



934



936



Alexander I., 1801-1825

934 2 Zlote 1819, Warschau. Uzd. 4488, Bitkin 833, Gum. 2518 ss 100,-

PORTUGAL

Ludwig I., 1861-1889

935 5000 Reis 1883, Lissabon. Friedb. 153, Vaz Lu 23, Schlumb. 105 Gold vz 450,-

936 5000 Reis 1889, Lissabon. Friedb. 153, Vaz. Lu 29, Schlumb. 109 Gold vz 550,-



RUMÄNIEN

Karl I., 1866-1914

937 20 Lei 1890, Bukarest.

937

Friedb. 3, Schäffer / Stamb. 39, Schlumb. 5 **Gold** min. Rdf., vz 500,-



938



1,5:1



938

RUSSLAND

Peter I., "der Große", 1682-1725

938 Rubel 1720, Moskau.

Dav. 1654, Uzd. 588, Bitkin 319 **RR!** ss 1000,-



939



940



941



939 Rubel 1725, Moskau.

Dav. 1662, Uzd. 623, Bitkin 990 Rdf., ss 500,-

Katharina I., 1725-1727

940 Rubel 1726, Moskau.

Dav. 1664, Uzd. 643, Bitkin 24 kl. Sfr. u. Kr., ss 300,-

Anna, 1730-1740

941 Rubel 1733, Moskau.

Dav. 1671, Uzd. 706, Bitkin 65 ss+ 280,-



942



944



943



942 Rubel 1734, Moskau. Dav. 1673, Uzd. 718, Bitkin 110 ss 250,-

Elisabeth I., 1741-1761

943 Rubel 1748, St. Petersburg. Dav. 1677, Uzd. 815, Bitkin 263 ss / f. vz 250,-

Katharina II., "die Große", 1762-1796

944 Rubel 1774, St. Petersburg. Dav. 1684, Uzd. 1057, Bitkin 218 kl. Sfr., l. berieben, ss 150,-



945



946



Nikolaus I., 1825-1855

945 3 Rubel 1830, St. Petersburg. Friedb. 160, Uzd. 367, Bitkin 75, Schlumb. 95 **Platin** ss 1200,-

946 3 Rubel 1833, St. Petersburg. Friedb. 160, Uzd. 376, Bitkin 79, Schlumb. 98 **Platin** Prägeschwäche, Rdf., ss 800,-



1,5:1



947



1,5:1

947 3 Rubel / 20 Zlotych 1834, St. Petersburg, für Polen. Friedb. 111, Gum. 2554, Uzd. 4099, Bitkin 1075, Schlumb. 21 **Gold** kl. Kr., vz 2000,-



949



948



950



948 3 Rubel 1843, St. Petersburg.

Friedb. 160, Uzd. 406, Bitkin 89, Schlumb. 108

Platin kl. Rdf., ss 1000,-

949 5 Rubel 1854, St. Petersburg.

Friedb. 155, Uzd. 236, Bitkin 37, Schlumb. 54

Gold kl. Rdf., ss+ 700,-

950 Ein zweites Exemplar.

Gold f. vz 750,-

951



952

**Alexander II., 1855-1881**

951 Rubel 1859, St. Petersburg, auf die Enthüllung des Denkmals für Nikolaus I.

Dav. 290, Uzd. 4194, Bitkin 567 kl. Rdf. u. Kr., ss - vz

450,-

Alexander III., 1881-1894

952 Rubel 1883, St. Petersburg, auf seine Krönung.

Dav. 291, Uzd. 4195, Bitkin 217 kl. Rdf., ss

150,-



954



953



955



954

953 5 Rubel 1886, St. Petersburg.

Friedb. 168, Uzd. 292, Bitkin 24, Schlumb. 178

Gold ss 550,-**Nikolaus II., 1894-1917**

954 Rubel 1896, St. Petersburg, auf seine Krönung.

Dav. 294, Uzd. 4197, Bitkin 322 l. gereinigt, ss

200,-

955 7 1/2 Rubel 1897, St. Petersburg.

Friedb. 178, Uzd. 324, Bitkin 17, Schlumb. 215

Gold vz 650,-

956



957



956

956 15 Rubel 1897, St. Petersburg.

Friedb. 177, Uzd. 321, Bitkin 1, Schlumb. 195

Gold min. Rdf., vz 850,-

957 Lot von 2 Stück: 5 Rubel 1898, 10 Rubel 1899, St. Petersburg.

Friedb. 180, 179, Uzd. 328, 331, Bitkin 20, 4, Schlumb. 218, 204

Gold f. vz, ss 650,-



958 (1:1,5)



- UDSSR

958 Lot von 5 Stück: Kursmünzensatz 1967, 1974, 1975, 1976, 1977. KMS MS 8, 15, 16, 17, 18 St 150,-



959



959 10 Rubel (Tscherwonez) 1976, Leningrad. Friedb. 181a, Schlumb. 235 Gold St 420,-



960



961



960

SCHWEDEN

Karl XII., 1697-1718

- 960 Ovale Silbermedaille 1718 (von P. P. Werner u. G. F. Nürnberger, 32 x 39 mm), auf seinen Tod. Stehender König vor belagerter Festung Frederiksten / Stehender König Gustav II. Adolph an Säule. Hildebrand 216 PCGS SP 58, vz - prfr 1500,-

Oscar II., 1872-1907

- 961 20 Kronor 1874. Friedb. 93, SM 2, Schlumb. 105.1 Gold vz - St 475,-



962



963



- 962 10 Kronor 1883. Friedb. 94a, SM 30, Schlumb. 133 Gold vz 200,-
 963 Ein zweites Exemplar. Gold f. St 285,-



964



965



- 964 20 Kronor 1884. Friedb. 93a, SM 12, Schlumb. 121 Gold f. St 475,-
 965 20 Kronor 1889. Friedb. 93a, SM 16, Schlumb. 125 Gold vz - St 450,-



966



967



966

- 966 20 Kronor 1899. Friedb. 93a, SM 20, Schlumb. 129 Gold vz - St 475,-
 967 10 Kronor 1901. Friedb. 94b, SM 33, Schlumb. 139 Gold kl. Rdf., vz - St 285,-



968



969



968



SCHWEIZ

- EIDGENOSSENSCHAFT

- | | | | | |
|-----|---------------------------|---|----------------|-------|
| 968 | 10 Franken 1913. | Friedb. 504, Divo 291, HMZ 2-1196c, Schlumb. 56 | Gold vz | 200,- |
| 969 | 20 Franken 1926, Vreneli. | Friedb. 499, Divo 367, HMZ 2-1195x, Schlumb. 45 | Gold vz | 700,- |



ex 970

Lot

- | | | | |
|-----|--|------------------------------------|---------|
| 970 | Lot von 25 Goldmünzen: 250 Franken 1991 (2x), 100 Franken 2000, 50 Franken 2001, 2002, 2005, 2007-2021. 25 und 50 Franken 2022, 2023.
Friedb. 515, 515a, 519, 520, 521, 525, 527-540, 542, 543, 545, 547, - | Gold 1991 St, sonst alle PP | 14000,- |
|-----|--|------------------------------------|---------|



971



972



971

- BASEL

- Reichsmünzstätte

- | | | | |
|-----|---|------------------------------|-------|
| 971 | Goldgulden o. J., mit Titel Kaiser Sigismund.
Friedb. 4, Winterstein 41, HMZ 2-49b | Gold min. gewellt, ss | 400,- |
|-----|---|------------------------------|-------|

- Stadt

- | | | | |
|-----|---|-----|-------|
| 972 | Taler 1756, Stadtansicht.
Dav. 1751, D. T. 744, HMZ 2-99e, Winterstein 110 | vz+ | 975,- |
|-----|---|-----|-------|



1,5:1



973



1,5:1

- BERN

- | | | | |
|-----|---|---------------------|--------|
| 973 | 2 Dukaten 1727.
Friedb. 165, D. T. 479, HMZ 2-212d | Gold, RR! vz | 3500,- |
|-----|---|---------------------|--------|



975



974



976



- 974 Gegenstempel 40 Batzen auf französischem Laubtaler 1784, Pau.
Dav. 1334, D. T. 32 Anm., HMZ 2-231a, Gad. 356a justiert, ss, Ggst, ss - vz 200,-
- 975 Gegenstempel 40 Batzen auf Écu de 6 livres 1792, A - Paris.
Dav. 1335, D. T. 32 Anm., HMZ 2-231b, Gad. 55 f. ss 300,-

- BEROMÜNSTER

- Chorherrenstift

- 976 Michelsgulden o. J. (um 1800), Signatur SBF = Sebastian Burger in Basel.
Schweizer Medaillen 884 ss 150,-



977

- GENÈVE

- Stadt

- 977 Lot von 4 Stück: Bronze-Werbemarken o. J. der Münzhandlung Paul F. C. Stroehlin (gest. 1909).
Schmidt 1389 (Berichte 1983, S. 1867) vz 40,-



979



978



979

- SCHAFFHAUSEN

- 978 Lot von 3 Stück: Groschen 1553, 1563, Vierer o. J. HMZ 2-754f, n, 772c ss 100,-
- 979 Groschen-Klippe 1624. HMZ 2-769l R! Hksp., f. ss 100,-



980



981



982



980

- ST. GALLEN

- Abtei

Beda Angehrn von Hagenwil, 1767-1796

980 Taler 1780, Laubrand. Dav. 1779, D. T. 842a, HMZ 2-867f Patina, ss 150,-

- URI, SCHWYZ UND UNTERWALDEN

981 3 Kreuzer 1552. HMZ 2-958b 1. Prägeschwäche, vz 200,-

SERBIEN

Milan IV. (I.) Obrenowitsch, 1868-1889

982 20 Dinara 1882, Wien. Friedb. 4, KM 17, Schlumb. 2 Gold vz 450,-



984



983



984

SPANIEN

- KASTILIEN

- Königreich

Juan II., 1406-1454

983 Dobla de la Banda o. J., Toledo. Friedb. 112, C. C. 1463 Gold ss 1500,-

Carlos IV., 1788-1808

984 8 Escudos 1802, Madrid. Friedb. 292, C. C. 13152, Schlumb. 4 Gold ss - vz 2000,-



985



986



TSCHECHOSLOWAKEI

- Republik, 1918-1992

985 Dukat 1924, Kremnitz, Hl. Wenzel. Friedb. 2, Schlumb. 15 Gold vz - St 800,-

986 Dukat 1929, Kremnitz, Hl. Wenzel. Friedb. 2, Schlumb. 20 Gold, R! vz - St 1000,-



987



988



991



989



990



- | | | | | |
|-----|--|------------------------|-------------------------|--------|
| 987 | Dukat 1931, Kremnitz, Hl. Wenzel. | Friedb. 2, Schlumb. 22 | Gold vz | 700,- |
| 988 | Ein zweites Exemplar. | | Gold vz - St | 800,- |
| 989 | Dukat 1933, Kremnitz, Hl. Wenzel. | Friedb. 2, Schlumb. 24 | Gold kl. Kr., vz | 600,- |
| 990 | Dukat 1936, Kremnitz, Hl. Wenzel. | Friedb. 2, Schlumb. 27 | Gold vz | 1850,- |
| 991 | Goldmedaille 1968 (unsigniert, 22,9 mm, 6,95 g 986 fein), auf den Prager Frühling. Brustbild Alexander Dubček v. vorne / Hradschin über Landkarte. | | Gold PP | 750,- |



992



993



992

UNGARN

Salomon, 1063-1074

- | | | | | |
|-----|--|-----------|-------------------------|------|
| 992 | Denar. Gekröntes Brustbild v. vorne / Schrift. | Huszár 17 | 1. Prägeschwäche, f. vz | 30,- |
|-----|--|-----------|-------------------------|------|

Bela II., 1131-1141

- | | | | | |
|-----|----------------------|-----------|----|------|
| 993 | Denar. Kopf / Kreuz. | Huszár 50 | vz | 30,- |
|-----|----------------------|-----------|----|------|



995



994



995



- | | | | | |
|---------------------------------|--|---------------------------------------|--|-------|
| Rudolph II., 1576-1608 | | | | |
| 994 | Taler 1588, Kremnitz. Dav. 8066, Voglh. 100 / III, Huszár 1030 | Balkanbeischlag (? , 27,96 g), s - ss | | 100,- |
| Ferdinand II., 1619-1637 | | | | |
| 995 | Taler 1622, Kremnitz. Dav. 3129, Voglh. 142, Her. 570, Huszár 1179 | ss | | 400,- |



996



998



997



- 996 Taler 1630, Kremnitz. Dav. 3129, Voglh. 142, Her. 572, Huszár 1179 l. rauh, ss - vz 350,-
Ferdinand III., 1637-1657
- 997 Taler 1647, Kremnitz. Dav. 3198, Voglh. 197, Her. 473a, Huszár 1241 ss 300,-
Franz II. Rákóczi, 1703-1711
- 998 Gulden 1705, Kremnitz. Her. 12, Huszár 1524 ss+ / ss 275,-



999



1000



Maria Theresia, 1740-1780

- 999 Dukát 1742, Kremnitz. Friedb. 74, Her. 235, Eypelt. 238, Huszár 1651 **Gold** Prüfspur, ss 500,-
- 1000 Dukát 1743, Kremnitz. Friedb. 180, Her. 236, Eypelt. 238, Huszár 1651 **Gold** kl. Rdf., ss 400,-



1001



1002



1001

- 1001 Taler 1744, Kremnitz. Dav. 1128, Voglh. 276 / III, Her. 566, Eypelt. 243, Huszár 1675 ss - vz 350,-
- 1002 Dukát 1750, Kremnitz. Friedb. 180, Her. 243, Eypelt. 251, Huszár 1652 **Gold** Fassungs Spuren, gewellt, Felder geglättet, ss 200,-



1004



1003



1004

1003 2 Dukaten 1765, Kremnitz.

Friedb. 179, Her. 61, Eypelt. 250, Huszár 1648 Gold ss 1200,-

1004 Taler 1780, Kremnitz.

Dav. 1133, Voglh. 276 / VII, Her. 606, Eypelt. 304, Huszár 1680 ss 100,-



1006



1005



1006

Ferdinand V. (I.), 1835-1848

1005 Dukát 1848, Kremnitz.

Friedb. 222, Her. 75, Huszár 2075, Schlumb. 26 Gold ss 375,-

Franz Joseph I., 1848-1916

1006 Zinnmedaille 1867 (von C. Radnitzky, 64,8 mm), auf die ungarische Krönung in Budapest. Brustbilder des Kaiserpaares / Stephanskrone.

Hauser 834, Frühwald IV. 1 min. Kr., vz 80,-



1007



1008



1009



1007 8 Forint 1886, Kremnitz.

Friedb. 243, Her. 270, Huszár 2117, Schlumb. 69 Gold vz 375,-

1008 Ein zweites Exemplar.

Gold vz 375,-

1009 8 Forint 1890, Kremnitz, mit Fiume Wappen.

Friedb. 244, Her. 275, Huszár 2118, Schlumb. 85 Gold kl. Kr., vz 375,-



1010

- 1010 5 Kronen 1907, Kremnitz, zum 40-jährigen Jubiläum der ungarischen Krönung
Dav. 124, Her. 779, Huszár 2214 f. St 100,-



1011



1012



1013



- 1011 100 Kronen 1907, Kremnitz, zum 40-jährigen Jubiläum der ungarischen Krönung.
Friedb. 256, Her. 327, Huszár 2213, Schlumb. 146 **Gold** kl. Rdf., f. vz 2500,-
- 1012 Ein zweites Exemplar. **Gold** min. Prüfspur, vz 2500,-
- 1013 Ein drittes Exemplar. **Gold** vz - St 3000,-



1014



- 1014 100 Korona 1908, Kremnitz, offizielle Nachprägung.
Friedb. 249 R, Her. 326, Huszár 2187, Schlumb. 92.1 **Gold** vz+ 1600,-

ÜBRIGES AUSLAND



1015

ÄGYPTEN

- FATIMIDEN

Al Hakim Abu Al'Ali Al Mansur, 996-1020

1015

Lot von 2 Stück: Dinare (1x unbestimmt).

Friedb. 17, Mitch. 552 **Gold** s - ss 450,-



ex 1016

ÄTHIOPIEN

Haile Selassie I, 1941-1974

1016

Lot von 4 Stück: 5 Dollars EE 1964 = 1971-1972.

KM 48-51 PP 80,-



1017

AFGHANISTAN

Amanullah Khan, 1919-1929

1017

1 Amani SH 1299 = 1920.

Friedb. 31, KM 888 **Gold** PCGS AU 58, vz - prfr 750,-



1018



1,5:1



1018

1018

5 Amani SH 1299 = 1920.

Friedb. 29, KM 889 **RR ! Gold** PCGS AU 55, vz 5000,-



1019



ALGERIEN

1019 Messingmarke o. J., Maison Jeanne "Au chat noir". Katzenkopf im Schriftkreis / Schrift im Schriftkreis. Lecompte 192 ss 40,-



1020



1021



1022



1023



AUSTRALIEN

Victoria, 1837-1901

1020 Sovereign 1867, Sydney. Friedb. 10, KM 4, Schlumb. 819 Gold NGC MS 61, min. Rdf., vz+ 750,-

1021 Ein zweites Exemplar. Gold NGC MS 61, min. Rdf., vz+ 750,-

George V., 1910-1936

1022 Sovereign 1916, Perth. Friedb. 40, S. 4001, Schlumb. 587 Gold f. St 500,-

1023 Sovereign 1917, Perth. Friedb. 40, S. 4001, Schlumb. 591 Gold f. St 500,-



1024



1025



1024

George VI., 1936-1952

1024 Crown 1937. Dav. 402, KM 34 vz / f. St 50,-

BRASILIEN

Maria I., 1786-1805

1025 6400 Reis 1793, Rio. Friedb. 87, Vaz M 1.66, Schlumb. 212 Gold vz 875,-



1026



1027



Johann, Prinzregent, 1799-1816

- | | | | | |
|------|--|----------------------------|----------------------|-------|
| 1026 | 960 Reis 1810, Rio. | Ray. 1, KM 307.3 | min. Kr., ss - vz | 60,- |
| 1027 | Lot von 2 Stück: 960 Reis 1814, Bahia, Pedro I., 960 Reis 1823, Rio. | Ray. 1, 3, KM 307.1, 368.1 | überprägt, f. vz, ss | 100,- |



1028



1029



1028

BURMA

Mindon Min, 1852-1878

- | | | | | |
|------|----------------------|-------|----|------|
| 1028 | Kyat CS 1214 = 1852. | KM 10 | ss | 80,- |
|------|----------------------|-------|----|------|

CHINA

- Volksrepublik seit 1911

- | | | | | |
|------|--|--------------------|----|-------|
| 1029 | Lot von 2 Stück: Dollar Jahr 3 = 1914. | Dav. 225, Yeo. 329 | ss | 150,- |
|------|--|--------------------|----|-------|



1030



1031



1032



1030 Dollar Jahr 8 = 1919.

Dav. 225, Yeo. 329.6 kl. Rdf., ss 150,-

1031 Dollar Jahr 9 = 1920.

Dav. 225, Yeo. 329.6 f. vz 100,-

1032 Dollar Jahr 23 = 1934.

Dav. 223, Yeo. 345 vz 125,-



1033



1034



1033

1033 Ein zweites Exemplar.

vz 140,-

1034 35 Yuan 1979, Jahr des Kindes.

KM 8 PP 600,-



ex 1035 (1:1,5)

1035 Lot von 2 Stück: Münzsatz 1980 mit 6 Münzen und Medaille.

KM MS 2 in blauer u. schwarzer Plastikmappe, St 1000,-



1036

1036 Lot von 4 Stück: 20, 30 Yuan 1980 (3x), Olympiade.

KM 34, 26, 35, 36 PP- 120,-



ex 1037

1037 Lot von 6 Stück: 20, 30 (3x), 250, 300 Yuan 1980, Olympiade.

Friedb. 7, 6, KM 26, 28, 34-37 Gold / Silber Etuis mit chinesisch-deutschen Zertifikaten, PP 1100,-



1038 (1:2)



1038 Lot von 8 Stück: 6 Münzen 1981 und Medaillen "Große Mauer und Jahr des Hahnes".

KM PS 7 PP 1000,-



1039 (1:2)



1039 Lot von 8 Stück: 6 Münzen 1982 und Medaillen "Große Mauer und Jahr des Hundes".

KM PS 9 PP 1000,-



1040 (1:2)



1040 Lot von 8 Stück: 6 Münzen 1983 und Medaillen "Große Mauer und Jahr des Schweines". KM PS 11 PP 1000,-



1041 (1:2)



1041 Lot von 8 Stück: 6 Münzen 1984 und Medaillen "Große Mauer und Jahr der Ratte". KM PS 12 PP 1500,-



1042

1042 Lot von 3 Stück: 100 Yuan 1984, 1987, 1989, Chinesische Kaiser, Friedb. 16, 21, 27, KM 102, 176, 252 Gold in Originaltauis, PP 2000,-



1043

1043 Lot von 9 Stück. 100 Yuan 1984, 1986, 1987, 1988, 1989, 1990 (2x), 1991, 1992, Chinesische Kaiser. Friedb. 16, 19, 21, 22, 27, 31, 32, 41, 48, KM 102, 145, 176, 211, 252, 309, 314, 376,, 445 Gold Originaltauis (6x) u. diverse Zertifikate, PP 5000,-



1044 (1:2)

- 1044 Lot von 8 Stück: 6 Münzen 1985 und Medaillen "Große Mauer und Jahr des Ochs". KM PS 16 PP 2000,-
- 1045 Lot von 3 Stück: 5 Yuan 1985, 1988, 1989. KM 122, 209, 249 PP 60,-



1046

- 1046 50 Yuan 1988, Olympiade, Volleyball. KM 205 PP 125,-



1047

- 1047 100 Yuan 1988, Olympiade, rythmische Sportgymnastik. Friedb. 24, KM 206 Gold PP 900,-
- 1048 Lot von 5 Stück: 10 Yuan 1989 - 1993, Panda. KM A 221, 276, 388, 397, 485 St 150,-



1049

1049 50 Yuan 1991, Olympiade, Sprinterinnen.

KM 303 PP 125,-



1050 1:1,3

1050 Lot von 5 Stück: 50 Yuan 1993, Erfindungen und Entdeckungen des Altertums.

Friedb. 59, KM 501 ff. **nur 402 Sets ausgegeben!** Gold in Originaletui, PP 7000,-



1051



1052



1051 100 Yuan 1993, Mao Ze Dong.

Friedb. 79, KM 534 **Gold** in Originaletui u. Zertifikat, PP 1800,-

1052 25 Yuan 1994, Einhorn.

Friedb. B 104, KM 678 **Gold** PP 500,-



1053

Lot von 2 Stück: 50 Yuan 1994, Erfindungen und Entdeckungen des Altertums.

Friedb. 115, KM 640, 641 Gold PP

1800,-



1054

Lot von 4 Stück: 10 Yuan 1995, Kultur-Serie.

Friedb. 138 ff., KM 831-834 Gold PP

700,-



1055



1055

50 Yuan 1995, Olympiade, Tischtennisspielerin.

KM 757 mit Zertifikat, PP

200,-



1056 (1:1,5)

1056

Lot von 5 Stück: 50 Yuan 1995, Erfindungen und Entdeckungen des Altertums.

Friedb. 150, KM 740-744 Gold in Originalset u. Zertifikate, PP

6000,-



1057

- 1057 100 Yuan 1995, Löwentanz.
 Friedb. 145, KM 836 **nur 138 Exemplare ausgegeben! Gold, RR!** beschädigtes Zertifikat, PP 5000,-



1058

- 1058 Lot von 3 Stück: 50 Yuan 1996, Erfindungen und Entdeckungen des Altertums.
 Friedb. 166, KM 915, 917, 918 **Gold** Zertifikate, PP 2700,-



1059

- 1059 Lot von 5 Stück: 10 Yuan 1997, Kultur-Serie.
 Friedb. 189, KM 1072-1076 **Gold** Zertifikate, PP 2000,-



1060



1061



- SZECHUAN

- 1060 Dollar Jahr 1 = 1912. Dav. 202, Yeo. 456 Kr., ss 150,-
 1061 Ein zweites Exemplar. kl. Rdf., ss 150,-



1062



1063



1062

- YUNNAN

1062 Dollar o. J. (1911-1915).

1063 50 Cents o. J. (1917).

Dav. 207, Yeo. 258 ss 150,-

Yeo. 479 ss 150,-



1064



1064 Lot von 2 Stück: 50 Cents o. J. (1911-1915), Jahr 21 = 1932.

Yeo. 257, 492 ss 50,-



1066



1065

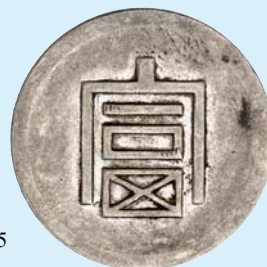

1066

1065 1/2 Tael o. J. (1943-1944).

1066 Tael o. J. (1943-1944).

Lecompte 322, KM A 1.2 ss 450,-

Dav. 211, Lecompte 324, KM A 2a kl. Kr., ss+ 900,-



1067



1067 Sycee zu 5 Tael (175,3 g).

ss 300,-



1068

DÄNISCH - WESTINDIEN

Frederik V., 1748-1766

1068 Kupferabschlag von den Stempeln des 24 Skilling-Stückes 1764. Hede -, vgl. 6, KM -, vgl. 9 min. korrodiert, ss 50,-



1069

INDIEN

- BRITISCH INDIEN

Victoria, 1837-1901

1069 Lot von 2 Stück: 1 Rupie 1840, 1900. KM 457, 492 kl. Sfr., ss - vz, vz 50,-



1070



1071



1070

1070 Trade Dollar 1899, Bombay. Dav. 407, KM T 5 min. Rdf., ss - vz 100,-

- MOGHULREICH

Mohammed Schah, 1719-1748

1071 1 Mohur AH 1152, Jahr 22 = 1739. Friedb. 832, KM 439.4 Gold PCGS AU 58, vz - prfr 1000,-



1072



IRAN

Muzaffar al-Din Shah, 1897-1907

1072 5000 Dinars AH 1320 = 1902. Dav. 288, KM 925 vz 50,-



1073

ISRAEL

1073 Lot von 3 Stück: 10 Neue Schekel 2011, 2012 (2x), 3 Seen in Israel. Friedb. 122, 127, 132, KM 483, 506, - **Gold, Auflage nur 50 Sets!** in Originaltui und Zertifikat, PP 3000,-



1074



1075



1074 20 Neue Schekel 2014, Hurva Synagoge. Friedb. 140, KM 525 **Gold** in Originaltui und Zertifikat, St 2000,-

1075 20 Neue Schekel 2015, Museum. Friedb. 146, KM 542 **Gold** in Originaltui und Zertifikat, St 2000,-



1077



1076



1077

JAPAN

Mutsohito, 1867-1912

1076 1 Yen Meiji Jahr 17 = 1884. Dav. 274, Yeo. A 25.2 ss - vz 120,-

JORDANIEN

Hussein, 1952-1999

1077 1 Dinar 1969. KM 23 in Originalverpackung, PP 60,-



1078

KANADA

George V., 1910-1936

1078 10 Dollars 1913. Friedb. 3, KM 27, Schlumb. 851 Gold PCGS MS 63+, f. St 1250,-



1079 (1:1,5)

MEXIKO

Ferdinand VII. von Spanien, 1806-1823

1079 Lot von 4 Stück: 8 Reales 1820, Mexico City, Republik, 8 Reales 1838, 1889, Guanajuato, 1891, Mexico City. Ray. 15, 63, 66, KM 111, 377.8, 377.10 ss 150,-



1081



1080



1081

Maximilian, 1864-1867

1080 1 Peso 1866, Mexico City. Ray. 64, KM 388 kl. Rdf., ss 250,-

- Republik seit 1824

1081 1911, Mexico City. Ray. 68, KM 453 kl. Rdf., ss+ 150,-



ex 1082

PARAGUAY

1082 Lot von 27 Stück: 150 Guaranies 1972 - 1975. KM 31 ff. PP 500,-



1083



1084



1083



1085



1085

PERU

- Republik seit 1821

1083 20 Soles 1863.

Friedb. 70, KM 194 Gold f. vz 1750,-

SANSIBAR

Burghash Ibn Said, 1870-1888

1084 1 Ryal AH 1299 = 1882.

Dav. 89, KM 4 ss 400,-

STRAITS SETTLEMENTS

George V., 1910-1936

1085 Dollar 1920.

Dav. 305, KM 33 kl. Rdf., vz 80,-



1086



1088



1087



SÜDAFRIKA

- Republik seit 1852

1086 1/2 Pond 1897.

Friedb. 3, KM 9.2 Gold kl. Rdf., ss 275,-

1087 Ein zweites Exemplar.

Gold ss 300,-

1088 1 Pond 1898.

Friedb. 2, KM 10.2 Gold ss - vz 500,-



1089 (1:1,3)

SWASILAND

Sobhuza II., 1968-1982

1089 Lot von 5 Stück: 5, 10, 20, 50 Cents, 1 Luhlanga 1968, Unabhängigkeit.

KM PS 1 in Originaltui, PP

50,-



1090



TIBET

1090 3 Srang BE 16-11 = 1937.

Yeo. 26 kl. Rdf., ss 50,-



1091



1092



USA

1091 1 Dollar 1880 S, Morgan Type.

KM 110, Yeo. 18 f. St 50,-

1092 1 Dollar 1884 O, Morgan Type.

KM 110, Yeo. 18 winz. Rdf., vz - St 50,-



1094



1093



1094

1093 5 Dollars 1891 CC, Coronet Head Type.

Friedb. 146, KM 101, Yeo. 23a **Gold** kl. Kr., ss - vz 1750,-

1094 10 Dollars 1894, Coronet Head Type.

Friedb. 158, KM 102, Yeo. 24a **Gold** vz 850,-



1095



1096



1095

1095 20 Dollars 1907, Coronet Head Type.

Friedb. 177, KM 74.3, Yeo. 25b **Gold** vz 1700,-

1096 10 Dollars 1910 D, Indian Head Type.

Friedb. 168, KM 130, Yeo. 34a **Gold** vz 850,-



1097



1098



1099

- 1097 1 Dollar 1923, Peace Type. KM 150, Yeo. 31 vz - St 30,-
- 1098 20 Dollars 1924, Saint-Gaudens Type. Friedb. 185, KM 131, Yeo. 35b **Gold** kl. Rdf., vz 1700,-
- 1099 Lot von 4 Stück: 1 Dollar 1987 S, 1988 S, 1989 S, 1990 S, American Eagle. KM 273 teilweise in Originaltauis u. Zertifikate, PP 100,-
- 1100 Lot von 3 Stück: Dollar 1994, U. S. Veterans Commemorative. KM 250-252 in Originaltaui u. Zertifikat, PP 90,-



1101



1102



Gedenkmünzen

- 1101 1/2 Dollar 1921, Alabama Centennial. KM 148.2, Yeo. C 4 ss - vz 70,-
- 1102 1/2 Dollar 1936, Albany, New York Charter. KM 173, Yeo. C 5 vz - St 150,-



1103



- 1103 Lot von 2 Stück: 1/2 Dollar 1936, 1936 D, Arkansas Centennial. KM 168, Yeo. C 7 vz 125,-



1104



1105



- 1104 1/2 Dollar 1936 S, San Francisco-Oakland Bay Bridge. KM 174, Yeo. C 8 vz 80,-
- 1105 1/2 Dollar 1934, Daniel Boone Bicentennial. KM 165.1, Yeo. C 9 vz - St 110,-



1106



1107



1106 1/2 Dollar 1936, Bridgeport, Connecticut Centennial.
1107 1/2 Dollar 1925 S, California Diamond Jubilee.

KM 175, Yeo. C 10 vz 120,-
KM 155, Yeo. C 11 min. Rdf., vz 60,-



1108



1109



1108 1/2 Dollar 1936 S, Cincinnati Music Center.
1109 1/2 Dollar 1936, Cleveland Great Lakes Exposition.

KM 176, Yeo. C 12 vz 300,-
KM 177, Yeo. C 13 vz 80,-



1110



1111



1110 1/2 Dollar 1936 D, Columbia South Carolina Sesquicentennial.
1111 1/2 Dollar 1936, Delaware Tercentenary.

KM 178, Yeo. C 14 f. St 200,-
KM 179, Yeo. C 18 vz 140,-



1112



1113



1112 1/2 Dollar 1936, Elgin, Illinois Centennial.
1113 1/2 Dollar 1922, Grant Memorial, ohne Stern.

KM 180, Yeo. C 19 f. St 120,-
KM 151.1, Yeo. C 22 min. berieben, vz 50,-



1114



1115



1114 1/2 Dollar 1928, Hawaiian Sesquicentennial.
1115 1/2 Dollar 1924, Huguenot-Walloon Tercentenary.

KM 163, Yeo. C 23 R! vz 1000,-
KM 154, Yeo. C 25 kl. Rdf., l. berieben, f. vz 50,-



1116



1117



1116 1/2 Dollar 1918, Lincoln-Illinois Centennial.

KM 143, Yeo. C 28 vz 70,-

1117 1/2 Dollar 1936, Long Island Tercentenary.

KM 182, Yeo. C 29 vz 40,-



1118



1119



1120



1118 1/2 Dollar 1920, Maine Centennial.

KM 146, Yeo. C 31 min. berieben, vz 50,-

1119 1/2 Dollar 1934, Maryland Tercentenary.

KM 166, Yeo. C 32 f. vz 70,-

1120 1/2 Dollar 1926 S, Oregon Trail Memorial.

KM 159, Yeo. C 38 min. Schürfstelle, vz - St 70,-



1121



1122



1123



1121 1/2 Dollar 1915 S, Panama-Pacific Exposition.

KM 135, Yeo. C 39 kl. Rdf., ss 125,-

1122 1/2 Dollar 1920, Pilgrim Tercentenary.

KM 147.1, Yeo. C 40 vz 50,-

1123 1/2 Dollar 1936, Providence, Rhode Island Tercentenary.

KM 185, Yeo. C 42 vz+ 70,-



1,5:1



1124



1,5:1

1124 1/2 Dollar 1935, Old Spanish Trail.

KM 172, Yeo. C 47 vz 1000,-



1125



1126



1127



1125 1/2 Dollar 1934, Texas Centennial.

KM 167, Yeo. C 49 min. Rdf., vz 80,-

1126 1/2 Dollar 1936, Wisconsin Territorial Centennial.

KM 188, Yeo. C 54 vz - St 150,-

1127 1/2 Dollar 1936, York County, Maine Tercentenary.

KM 189, Yeo. C 55 min. berieben, vz 100,-

1128 Lot von 6 Stück: 1/2 Dollar 1892, Columbus, 1923, Monroe Doctrine, 1925 (2x), Lexington, Stone Mountain, 1926, Independence, 1952, Carrer-Booker.

KM 117, 153, 156, 157, 160, 200, Yeo. C 16, C 35, C 27, C 48, C 46, C 53 ss, vz 125,-

Lots Ausland

1129 Lot von 13 Stück: Amerikanische Silbermünzen. U. a. El Salvador, Peso 1914, Guatemala, Peso 1873, Mexiko, Peso 1910. ss, vz 300,-

1130 Lot von 14 Stück: Europäische Silbermünzen. U. a. Frankreich, Louis VXL., Écu 1790 A, Großbritannien, Victoria, Crown 1889, Rumänien, 5 Lei 1880, Russland, Rubel 1877. meist ss 300,-

1131 Lot von 20 Stück: U. a. Estland, 2 Krooni 1930, Lettland, 5 Lati 1929, 1931, Litauen, 5 Litai, 10 Litu 1936, Finnland, 10 Markkaa 1967 - 50 Markkaa 1983. ss - St 200,-

1132 Lot von 100 Stück: Diverse Silbermünzen, Ägypten - Venezuela. ss - St 500,-

Römisch-Deutsches Reich - Österreich



1134



1133



1135



Maximilian I., 1493-1519

1133 Sechser o. J., Hall.

M. / T. 74 ss 100,-

Ferdinand I., 1521-1564

1134 Taler zu 72 Kreuzer 1557, Hall.

Dav. 8027, Voglh. 48 / II, M. / T. 122 ss 250,-

1135 Taler o. J., Klagenfurt.

Dav. 8021, Voglh. 41 R! PCGS AU 50, kl. Sfr., vz 1000,-



1,5:1



1136



1,5:1

Erzherzog Ferdinand I., 1564-1595

1136 Guldentaler zu 60 Kreuzer o. J., Hall.

Dav. 52, Voglh. 90 / I, M. / T. - **Prachtexemplar!** PCGS MS 63, St 2000,-



1137



1138



1139



- | | | | |
|------|-----------------------|--|-------|
| 1137 | Taler o. J., Hall. | Dav. 8097, Voglh. 87 / Var. 4, M. / T. 271 f. vz | 150,- |
| 1138 | Taler o. J., Hall. | Dav. 8097, Voglh. 87 / Var. 5, M. / T. 273 ss | 150,- |
| 1139 | Ein zweites Exemplar. | kl. Kr., vz | 300,- |



1140



1141



1142



Rudolph II., 1576-1612

- | | | | |
|------|-------------------|--|-------|
| 1140 | Taler 1603, Hall. | Dav. 3005, Voglh. 96 / II, M. / T. 374 min. berieben, Kr., f. vz | 300,- |
| 1141 | Taler 1607, Hall. | Dav. 3006, Voglh. 96 / X, M. / T. 379 ss | 300,- |

Erzherzog Maximilian, 1612-1618

- | | | | |
|------|-------------------|--|-------|
| 1142 | Taler 1616, Hall. | Dav. 3322, Voglh. 122 / X, M. / T. 414 ss+ | 250,- |
|------|-------------------|--|-------|



1143



1144



1145



Ferdinand II., 1619-1637

- | | | | | |
|------|-------------------------|---------------------------------------|----------------------|-------|
| 1143 | Taler 1621, Wien. | Dav. 3076, Voglh. 154 / II, Her. 366c | Vs. l. geglättet, ss | 180,- |
| 1144 | Taler 1623, Kuttenberg. | Dav. 3143, Voglh. 143, Dietiker 720 | kl. Sfr., ss | 200,- |

Erzherzog Leopold V., 1619-1632

- | | | | | |
|------|--|---|-----------------------------------|-------|
| 1145 | Taler 1621, Hall, mit Wappen von Passau. | Dav. 3328, Voglh. 175 / I, M. / T. 421, Kellner 215 | Sfr., Rdf., l. gereinigt, ss - vz | 150,- |
|------|--|---|-----------------------------------|-------|



1147



1146



1147

- | | | | | |
|------|--|-------------------------|----------------------|-------|
| 1146 | Doppeltaler 1626, Hall. | Dav. 3336, M. / T. 459b | min. berieben, ss | 700,- |
| 1147 | Doppeltaler o. J. (1626), Hall, auf seine Vermählung mit Claudia von Medici. | Dav. 3332, M. / T. 463 | Felder geglättet, ss | 400,- |



1149

1148

1149

1148 Taler 1632, Ensisheim.

Dav. 3355, Voglh. 181 / V, Klemesch 274 vz 600,-

1149 Taler 1632, Hall.

Dav. 3338, Voglh. 183 / IV, M. / T. 473 ss - vz 200,-



1150



1151



1151

Erzherzog Ferdinand Karl, 1632-1662

1150 1/4 Taler 1654, Hall.

M. / T. 515 vz 550,-

1151 Taler 1654, Hall.

Dav. 3367, Voglh. 185 / II, M. / T. 513 kl. Kr., f. vz 300,-



1152



1153



1153

Leopold I., 1657-1705

1152 15 Kreuzer 1685, Würzburg, "Hohenlohe Prägung".

Her. 1110, Albr. S. 103 ss 60,-

1153 Taler 1695, Wien.

Dav. 3229, Voglh. 234 / V, Her. 595 l. Doppelschlag, ss 300,-



1154



1155



1156



1154 Taler 1699, Hall.
1155 Doppeltaler o. J., Hall.



Dav. 3245, Voglh. 221 / VI, Her. 647, M. / T. 757 kl. Sfr., f. vz 300,-
Dav. 3252, Her. 574, M. / T. 762 1. Hksp. u. Tragespuren, f. ss 500,-



Joseph I., 1690-1705-1711
1156 Taler 1706, Hall.

Dav. 1018, Voglh. 245 / I, Her. 128, M. / T. 808 min. Sfr., ss - vz 300,-



1157



1158



1159



1157 Taler 1710 (aus 1700), Hall.
1158 Taler 1711, Hall.
1159 Ein zweites Exemplar.



Dav. 1018, Voglh. 245 / II, Her. 131, M. / T. 811 ss 250,-
Dav. 1018, Voglh. 245 / II, Her. 132, M. / T. 812a ss+ 260,-
ss - vz 280,-





1176



1175



1176

Franz I., 1745-1765

- 1175 Lot von 4 Stück: 30 Kreuzer 1752, 20 Kreuzer 1754, 17 Kreuzer 1761, 1/2 Taler 1763, Hall.
Her. 248, 284, 379, 203, Eypelt. 636, 644, 652, 635, M. / T. 1006, 644, 652, 635 meist ss 140,-
- 1176 Taler 1755, Hall. Dav. 1155, Voglh. 289 / I, Her. 122, Eypelt. 626, M. / T. 981 ss+ / f. vz 250,-



1178



1177



1178

Joseph II., 1765-1790

- 1177 Silbermedaille 1765 (von A. Widemann 28,6 mm), auf seine Vermählung mit Maria Josepha von Bayern. Beider Brustbilder / Austria und Hymen an Altar. Slg. Mont. 1940, Witt. 2250 vz 70,-
- 1178 1/2 Taler 1786, Wien, für Ungarn. Her. 161, Huszár 1875 ss - vz 80,-



1180



1179



1180

- 1179 Dukat 1786, Wien. Friedb. 439, Her. 28 **Gold** f. vz 300,-

Franz II. (I.), 1792-1835

- 1180 Silbermedaille 1793 (von I. N. Wirt 48,7 mm), auf die Geburt des Kronprinzen Ferdinand. Brustbilder von Franz II. und seiner Gemahlin Maria Theresia von Neapel-Sizilien / Merkur überreicht Austria den Neugeborenen Slg. Mont. 2292 ausgebrochenes Stifflloch, ss - vz 150,-



1181



1182



1181 Kronentaler 1794, Mailand.
1182 Ein zweites Exemplar.

Dav. 1390, Voglh. 307, Her. 489 Broschierspur, ss 30,-
ss+ 70,-



1183



1183 Lot von 2 Stück: Kronentaler 1794, Wien, 1/4 Kronentaler 1797, Kremnitz.

Dav. 1180, Voglh. 307, Her. 464, 526 ss+. f. ss 80,-



1184



1184



1185

1184 15 Soldi / 8 1/2 Kreuzer 1802, Wien, für Görz und Gradiska.

Her. 621 vz - St 150,-

1185 Taler 1815, Prag.

Dav. 6, Voglh. 309 / II, Her. 299 NGC MS 62, vz - St 150,-



1186



1187



1186

1186 Silbermedaille 1815 (von Vasello u. Manfredini, 42,6 mm), auf seine Ankunft in Mailand. Büste n. links / Stadtgöttin begrüßt reitenden Kaiser.

Slg. Mont. 2443 Vs. I. bearbeitet, ss - vz 125,-

1187 Taler 1819, Prag.

Dav. 7, Voglh. 308 / III, Her. 317 NGC MS 61, vz+ / f. St 125,-



- 1188 Lot von 2 Stück: 1/4, 1/2 Lira 1822, Mailand. Her. 606, 598 vz - St, vz 80,-
 1189 Lot von 2 Stück: Lira 1822, 1823 (aus 1822), Mailand. Her. 590, 591 f. vz 80,-



- 1190 Taler 1824, Prag. Dav. 7, Voglh. 309 / III, Her. 322 vz 100,-
 1191 Taler 1830, Wien. Dav. 9, Voglh. 308 / IV, Her. 348 NGC MS 62, vz - St 125,-
Ferdinand I., 1835-1848
 1192 10 Kreuzer 1837, Wien. Her. 293 vz - St 30,-
 1193 Taler 1848, Wien. Dav. 14, Voglh. 314 / II, Her. 145 ss - vz 125,-

Lot

- 1194 Lot von 20 Stück: Friesacher Pfennig - 20 Kreuzer 1827, Wien. Meist Münzstätte Hall, u. a. Sigismund I., Sechser, Ferdinand I., Sechser (Hksp.), Sigismund Franz, 15 Kreuzer 1664, Andreas Hofer, 20 Kreuzer 1809, Salzburg, 4 Kreuzer 1729, Ungarn, Denar 1534. meist ss 200,-



Franz Joseph I., 1848-1916

- 1195 Dukat 1854, Wien. Friedb. 490, Her. 77, Schlumb. 371 **Gold** min. berieben, vz 400,-
 1196 Dukat 1855, Wien. Friedb. 490, Her. 78, Schlumb. 372 **Gold** kl. Rdf. u. Druckstelle, vz 300,-
 1197 Lot von 10 Stück: 1 Gulden 1858 - 1892 (7x), 5 Kronen 1908, Jubiläum, 1909. Dazu: 7 Kreuzer 1802, Kremnitz. meist ss 100,-



1198

1198 Lot von 2 Stück: Vereinstaler 1859, 1867, Wien. Thun 445, Dav. 21, 26, Her. 444, 476 ss 120,-



1199



1200



1199

1199 Vereinsdoppeltaler 1866, Wien. Thun 460, Dav. 24, Her. 417 min. Rdf., ss - vz 800,-

1200 Feintaler 1868, Wien, Schützenpreis für das III. Deutsche Bundesschießen. Thun 461, Dav. 28, Her. 482 vz - St 300,-



1201



1202



1204



1203



1205



1201 8 Gulden 1870, Wien. Friedb. 502, Her. 229, Schlumb. 587 **Gold** ss 550,-

1202 8 Gulden 1871, Wien. Friedb. 502, Her. 230, Schlumb. 588 **Gold** ss 550,-

1203 8 Gulden 1873, Wien. Friedb. 502, Her. 232, Schlumb. 590 **Gold** ss 500,-

1204 Dukaten 1874, Wien. Friedb. 493, Her. 143, Schlumb. 538 **Gold** min. berieben, vz - St 250,-

1205 8 Gulden 1874, Wien. Friedb. 502, Her. 233, Schlumb. 591 **Gold** ss 400,-



1206



1207



1208



1206 8 Gulden 1875, Wien. Friedb. 502, Her. 234, Schlumb. 592 **Gold** ss 400,-

1207 8 Gulden 1876, Wien. Friedb. 502, Her. 235, Schlumb. 593 **Gold** ss 400,-

1208 8 Gulden 1877, Wien. Friedb. 502, Her. 236, Schlumb. 594 **Gold** min. Rdf., ss 400,-



1210



1209



1210

- 1209 8 Gulden 1879, Wien. Friedb. 502, Her. 238, Schlumb. 596 **Gold** min. Rdf., ss 400,-
- 1210 Vergoldete Bronzemedaille 1882 (von A. Scharff u. J. Schwerdtner, 60,4 mm), auf die österreichische-ungarische Industrie- und Landwirtschaftsausstellung in Triest. Allegorie / Wappen. Hauser 3590 kl. Rdf., vz - St 100,-



1211



1212



1213



1214



1215



- 1211 8 Gulden 1883, Wien. Friedb. 502, Her. 242, Schlumb. 600 **Gold** ss+ 400,-
- 1212 8 Gulden 1884, Wien. Friedb. 502, Her. 243, Schlumb. 601 **Gold** kl. Rdf., ss 400,-
- 1213 8 Gulden 1885, Wien. Friedb. 502, Her. 244, Schlumb. 602 **Gold** kl. Rdf., ss 400,-
- 1214 8 Gulden 1886, Wien. Friedb. 502, Her. 245, Schlumb. 603 **Gold** ss+ 400,-
- 1215 8 Gulden 1887, Wien. Friedb. 502, Her. 246, Schlumb. 604 **Gold** kl. Rdf., ss 400,-



1216



1217



1218



- 1216 8 Gulden 1888, Wien. Friedb. 502, Her. 247, Schlumb. 605 **Gold** ss - vz 400,-
- 1217 8 Gulden 1890, Wien. Friedb. 502, Her. 249, Schlumb. 607 **Gold** ss - vz 400,-
- 1218 8 Gulden 1891, Wien. Friedb. 502, Her. 250, Schlumb. 608 **Gold, R!** min. Kr., vz 400,-



1220



1219



1221



- 1219 10 Kronen 1896, Wien. Friedb. 506, Her. 382, Schlumb. 642 **Gold** Rdf., vz 250,-
 1220 20 Kronen 1897, Wien. Friedb. 504, Her. 333, Schlumb. 631 **Gold** vz / f. St 450,-
 1221 Dukat 1898, Wien, auf das 50-jährige Regierungsjubiläum. Friedb. 489, Her. 71, Schlumb. 582 **Gold** kl. Rdf. u. Kr., vz 450,-



1223



1224



1222



1223



1223



1222



1223

- 1222 Silbermedaille 1898 (von A. Scharff, 25,8 mm), auf den gleichen Anlaß wie vorher. Brustbild /
 Jugenliches Brustbild n. links. v. Loehr 303 vz 60,-
 1223 Lot von 2 Stück: 5 Kronen 1900, 1908, Regierungsjubiläum. Dav. 34, 75, Her. 769, 771 vz, vz - St 120,-
 1224 10 Kronen 1905, Wien. Friedb. 506, Her. 384, Schlumb. 644 **Gold** vz 250,-



1225



1226



1227



1225

- 1225 5 Kronen 1908, Wien, auf das 60-jährige Regierungsjubiläum. Dav. 35, Her. 771 vz - St 100,-
 1226 10 Kronen 1908, Wien, auf das 60-jährige Regierungsjubiläum. Friedb. 516, Her. 386, Schlumb. 648 **Gold** f. vz 180,-
 1227 Ein zweites Exemplar. **Gold** f. vz / vz 220,-



1,5:1



1228



1,5:1

1228 100 Kronen 1908, Wien, auf das 60-jährige Regierungsjubiläum.
Friedb. 514, Her. 317, Schlumb. 646 Gold min. Kr., vz - St 4000,-



1,5:1



1229



1,5:1

1229 Ein zweites Exemplar. Gold winz. Kr., PP 5000,-



1230



1. Republik, 1918-1934

1230 Lot von 2 Stück: 25 Schilling 1926, 1928.
Friedb. 521, Her. 17, 19, Schlumb. 687, 689 Gold vz, vz - St 550,-



1231



1233



1232



- | | | | | |
|-------------------------------|---------------------|------------------------------------|-----------------|--------|
| 1231 | 100 Schilling 1929. | Friedb. 520, Her. 8, Schlumb. 682 | Gold f. Kr., vz | 1200,- |
| 1232 | 100 Schilling 1931. | Friedb. 520, Her. 10, Schlumb. 684 | Gold vz | 1200,- |
| Bundesstaat, 1934-1938 | | | | |
| 1233 | 25 Schilling 1936. | Friedb. 524, Her. 26, Schlumb. 700 | Gold vz | 750,- |



1234



1235



1234

- | | | | | |
|------------------------------|---|------------------------------------|------------|--------|
| 1234 | 100 Schilling 1936. | Friedb. 522, Her. 14, Schlumb. 696 | Gold vz | 1400,- |
| 2. Republik seit 1945 | | | | |
| 1235 | 25 Schilling 1964, Franz Grillparzer, mit kleinem Wappen. | | Her. 20 PP | 100,- |



ex 1236



- | | | | | |
|------|---|--|--------------|---------|
| 1236 | Lot
Lot von 29 Goldmünzen: 500 Schilling 1991-1994, 1996-2001, 1000 Schilling 1991-1993, 1995-2001, 50 € 2017-2023, 100 € 2022, 2023. | | Gold alle PP | 19000,- |
|------|---|--|--------------|---------|

Geistliche und weltliche Standesherrn



1238



1237



1238

BÖHMEN

Johann von Luxemburg, 1310-1346

1237 Prager Groschen o. J., Kutná Hora.
Cast. 8/9, Frynas B 27.2, Saurma 396 hübsche Patina, prächtiger Löwe, min. Doppelschlag, ss 80,-

Sonntagberg / Chlumek

1238 Tragbarer, herzförmiger Wallfahrtsanhänger. Hl. Dreifaltigkeit / Maria-Hilf-Bild, Passau.
Expl. der Sammlung Peus 2451 ss 50,-



1239



1240



1239

OLMÜTZ

- Bistum

Karl III., Herzog von Lothringen, 1695-1710

1239 Taler 1707, Kreamsier. Dav. 1211, L.-M. 365 schöne Patina, winz. Kr., vz 500,-

SALZBURG

- Erzbistum

Johann Jakob Khuen von Belasi, 1560-1586

1240 1/2 Taler 1561. Pr. 544, Zöttl 652 PCGS AU 55, vz 1350,-



1247



1249



1247



1248



1248



1247 Taler 1694.

Dav. 3510, Pr. 1800, Zöttl 2166 kl. Kr., f. vz 150,-

Sigismund III., Graf von Schrattenbach, 1753-1771

1248 Taler 1755.

Dav. 1247, Pr. 2283, Zöttl 2982 R! f. ss 110,-

1249 1/2 Taler 1757.

Pr. 2304, Zöttl 3018 gereinigt, ss - vz 200,-



1250



1251



1250

1250 Taler 1761.

Dav. 1255, Pr. 2291, Zöttl 2993 ss 125,-

Hieronymus, Graf von Colloredo, 1772-1803

1251 Dukat 1773.

Friedb. 880, Pr. 2388, Zöttl 3138, Schlumb. 707.1 Gold vz 500,-



1252



1252 Taler 1784.

Dav. 1263, Pr. 2437, Zöttl 3220 ss 100,-



1,5:1

1253 Dukat 1795.



1253



1,5:1

Friedb. 880, Pr. 2409, Zöttl 3163, Schlumb. 728 Gold f. vz 400,-



1254

1254 Taler 1593.



1255



1254

Dav. 8804, Resch 143 Rand l. bearbeitet, ss 2000,-

SIEBENBÜRGEN

Sigismund Bathory, 1581-1602

WALLENSTEIN

Albrecht, 1626-1634

1255 Zinnprägung des Phantasie 1/4 Taler 1626, von Hofrat Becker.

Hill 346, Poley S 141c Rdf., St 200,-



1256

1256

WIEN

- Stadt

Goldmedaille zu 10 Dukaten o. J. (um 1683, unsigniert, von J. M. Hoffmann, 42,4 mm, 34,6 g), "Salvatormedaille". Brustbild Christi n. links / Stadtansicht.



1,5:1



1256

Gold, RR! kl. Rdf., ss 15000,-

Deutsche Länder und Städte vor 1871



1257



1259



1258



ALTENBURG

- Königliche Münzstätte

Friedrich I. Barbarossa, 1152-1190

- 1257 Brakteat. Thronender Kaiser mit Lilienzepter und Reichsapfel, im Feld Stern. Berger -, Leschhorn 4408, Slg. Bonh. 1166 SR, ss 100,-
- 1258 Brakteat. Thronender Kaiser mit Lilienzepter und Reichsapfel, oben drei Bögen. Berger -, Leschhorn 4407, Slg. Bonh. - ss 175,-

ANHALT - BERNBURG

Alexius Friedrich Christian, 1796-1834

- 1259 1/2 Konventionstaler 1799, Silberhütte. Mann 724, J. 42 ss - vz 120,-



1260



1261



Alexander Carl, 1834-1863

- 1260 Ausbeutetaler 1834. Thun 2, AKS 15, J. 59 kl. Rdf., ss 70,-
- 1261 Ausbeutetaler 1852 A. Thun 3, AKS 16, J. 66 ss - vz 100,-



1262



1263



- 1262 Ausbeutevereinstaler 1861 A. Thun 6, AKS 17, J. 73 vz+ 150,-

ANHALT - DESSAU

Leopold Friedrich, 1817-1871

- 1263 Vereinstaler 1863 A. Thun 11, AKS 35, J. 77 vz 110,-



1264 Lot von 2 Stück: Vereinstaler 1863 A.

Thun 11, 10, AKS 35, J. 77 ss 150,-



1265 **ANHALT - ZERBST**
Friedrich August, 1747-1798
4 Groschen 1767, Zerbst.

1265 Mann 366, J. 13 ss 50,-



1266



1267



1268



ANNWEILER

- Stadt

Friedrich II., 1215-1250

- 1266 Einseitiger Pfennig o. J. Mauer mit Tor, darüber Turm zwischen Stern und Giebel. Scherer/Ehrend 26 Anm. ss 100,-
- 1267 Pfennig o. J. Gekröntes Brustbild n. links / Mauer mit Tor, darüber Turm zwischen zwei Giebeln. Scherer/Ehrend 29 ss 100,-
- 1268 Pfennig o. J. Gekröntes Brustbild von vorn / Mauer mit Tor, darüber Turm zwischen Kreuz und Ringel. Scherer/Ehrend 33/41 ss 100,-



1269



1,5:1

ARNSTEIN

- Grafschaft

Walter II., 1135-1166

- 1269 Brakteat, Hettstett. Adler über Bogen zwischen zwei Türmen, unten Löwe. Berger 1452, Slg. Bonh. 559 RR! kl. SR, ss 500,-



1270



1271



1270



AUGSBURG

- Königliche Münzstätte

Heinrich II., 1002-1024

1270 Denar o. J. (1009-1024). Gekrönte Büste / Kreuz. Steinh. 27, Hahn 145, XIII. 10 phantastische Patina, winz. Prägeschwäche, vz 350,-

- Stadt

1271 Dukats 1742, mit Brustbild und Titel Karl VII. Friedb. 94, Forster 528 Gold gelocht, vz 750,-



1272



1273



1272

1272 Konventionstaler 1765, mit Brustbild und Titel Franz I. Dav. 1930, Forster 656 ss 130,-

1273 Lot von 2 Stück: Silberabschlag von variierenden Stempeln des Kupferhellers 1786. Forster 703 ff. prfr 80,-



1274



1,5:1



1275



1274

Prägestempel

1274 Prägestempel einer Medaille o. J. (unsigniert, 49,7 mm). Mauerkrone über Wappen mit Pyr. l. Rostspuren, vz 75,-

BADEN

Bernhard I., 1372-1431

1275 Pfennig. Lilie mit badischem Wappen. Wiel. 29b ss 25,-



1276



1,5:1



1277



1,5:1



1276

BADEN - DURLACH

Georg Friedrich, 1604-1622

1276 Kipper-24 Kreuzer 1622, Emmendingen.

Wiel 449 Prägeschwäche, Stempelfehler, s - f. ss 120,-

Karl Friedrich, 1738-1811

1277 1/4 Dukat 1747.

Friedb. 142, Wiel. 679 **Gold** l. gewellt, vz 800,-



1278



1278 Konventionstaler 1764.



1279



Dav. 1933, Wiel. 705a min. Hksp., f. Kr., ss 120,-

1279 Ein zweites, ähnliches Exemplar.

Dav. 1933, Wiel. 705b ss 200,-



1280



1280 Konventionstaler 1766.



1281



Dav. 1934, Wiel. 710 ss 150,-

1281 Konventionstaler 1772.

Dav. 1934, Wiel. 714a ss 170,-



1282



1282 Konventionstaler 1778.



1283



Dav. 1935, Wiel. 715a ss 150,-

1283 Ein zweites, ähnliches Exemplar.

Dav. 1935, Wiel. 716 ss - vz 250,-



1284



1284



1285



1,5:1



1285

1284 Kronentaler 1818.

Thun 15, AKS 25, J. 21 kl. Kr., ss+ 180,-

Ludwig I., 1818-1830

1285 Doppelgulden 1825.

Thun 17, AKS 54, J. 32 **in dieser Erhaltung sehr selten!** vz - prfr 1250,-



1286



1286 Lot von 2 Stück: Taler zu 100 Kreuzer 1830, Friedrich I., Gedenkkreuzer 1871, Friedensfeier.

Thun 18, AKS 53, 141, J. 41, 88 Hitzespuren, ss 80,-



1287



1288



Karl Leopold Friedrich, 1830-1852

1287 Kronentaler 1832.

Thun 19, AKS 77, J. 47 kl. Rdf., ss - vz 150,-

1288 Kronentaler 1834.

Thun 19, AKS 80, J. 47 f. ss 100,-



1289



1290



1289



1291



1291

- | | | | |
|------|---|-----------------------------|-------|
| 1289 | Ausbeutekronentaler 1836. | Thun 22, AKS 85, J. 50 ss | 250,- |
| 1290 | Kronentaler 1836, "ZU IHRER VÖLKER HEIL". | Thun 23, AKS 87, J. 51 ss | 150,- |
| 1291 | Doppeltaler 1844, "CARL FRIEDRICH DENKMAL". | Thun 25, AKS 110, J. 59 ss+ | 250,- |



1,5:1



1292



1,5:1

- | | | | |
|------|---|------------------|--------|
| 1292 | Rheingolddukat 1850, Var. mit verkehrter "1" in der Jahreszahl.
Friedb. 154, D. S. 10, AKS 75, J. 65a, Schlumb. 38 | Gold kl. Kr., vz | 2000,- |
|------|---|------------------|--------|



1293



- | | | | |
|------|---|-----------------------------|--------|
| 1293 | Friedrich I., 1852-1907, als Prinzregent für Ludwig, 1852-1856
Doppeltaler 1854. | Thun 28, AKS 114, J. 71a ss | 1000,- |
|------|---|-----------------------------|--------|



1294



1294 Versilberte Bronzemedaille 1897 (von R. Mayer, 74,5 mm), auf die Einweihung des Schützenhauses in Pforzheim. Brustbild n. links / Sitzender Genius vor Schützenhaus.
Zeit 510, Slg. Zeit - , Slg. Pe. 1572 **R!** vz 125,-



1295



BAMBERG

- Bistum

Anton von Rotenhan, 1431-1459

1295 Schilling o. J. (von 1443). Krug 163f, Heller 42 Var. 1. Prägeschwäche, ss 40,-



1,5:1



1296



1,5:1

Franz Konrad von Stadion, 1753-1757

1296 Dukat 1753 (Chronogramm), Nürnberg, auf die Huldigung der Stadt Bamberg.
Friedb. 171, Krug 408, Heller 372, Slg. Erl. 1991 **Gold, RR!** vz- prfr 4500,-



1297



BAYERN

Maximilian I., 1598-1651

1297 1/6 Taler o. J. (1623). Witt. 914b, Hahn 98 ss 110,-



1299



1298



1299

1298 1/6 Taler 1624.

Witt. 915, Hahn 99 ss

120,-

1299 Silberne Gußmedaille 1624 (von A. Stadler, 34,3 mm), auf die sechs Bürgermeister der Stadt München. Gott Vater über Stadtansicht / Mönch im Wappenkreis der amtierenden Bürgermeister.

Hauser 479 späterer Guß, Rand l. bearbeitet, ss

100,-



1301



1300



1301



1302



1302

1300 Taler 1625.

Dav. 6071, Witt. 889b, Hahn 108 schöne Patina, ZE, vz

350,-

1301 Taler 1627.

Dav. 6075, Witt. 896a, Hahn 111 ss - vz

350,-

Maximilian II. Emanuel, 1679-1726

1302 Silbermedaille 1692 (von P. H. Müller, 44,8 mm), auf die Übernahme der Statthalterschaft der spanischen Niederlande. Brustbild / Schwebender Genius über reitendem Kurfürst, der von Belgia empfangen wird. Mit Randschrift.

Witt. 1524, Forster 678 Feld l. geglättet, vz - St

750,-



1303 (1:1,3)

Maximilian III. Joseph, 1745-1777

1303 Lot von 4 Stück: 1/2 Konventions-Madonnentaler 1754, Konventions-Madonnentaler 1766, 1770, 1775, Amberg.

Dav. 1953, 1954 A, Witt. 2181, 2177, 2209, Hahn 305, 307, 330 ss

150,-



1304

1304 Konventions-Madonnentaler 1760.

Dav. 1953, Witt. 2175, Hahn 307 NGC AU 53, vz 70,-



1305

1305 Lot von 3 Stück: Konventions-Madonnentaler 1770, Karl Theodor, Konventions-Madonnentaler 1786, Maximilian II. Joseph, Doppelgulden 1855, Mariensäule.

Dav. 1953, 1965, Witt. 2177, 2362, Hahn 307, 346, Thun 97, AKS 168, J. 84 ss, ss - vz 130,-



1306



1307



1306

Karl Theodor, 1777-1799

1306 Silbermedaille 1778 (1782, von J. Straub, 62,0 mm), 1. Preis für Wöchnerinnen-, Kinder- und Krankenpflege. Brustbild / Schrift in Kranz.

Witt. 2266, Stemper 555, Slg. Brett. 4944 **RR!** Felder geglättet, vz 800,-

1307 Konventions-Madonnentaler 1781, Münzmeister Joseph Scheifel.

Dav. 1965, Witt. 2357, Hahn 346 1. justiert, min. Sfr., prfr 150,-



1,5:1

1308 Dukat 1792, auf das Vikariat.



1308



Friedb. 261, Witt. 2388, Hahn 368 **Gold, RR!** vz 7500,-



1,5:1



1310

1309 Lot von 3 Stück: 1/2 Konventionstaler 1794, mit Rosette, Joseph I., 3 Kreuzer 1711, Karl VI., 3 Kreuzer 1712.



1309

Witt. 2368, S. 247, Hahn 344, 230, 231 ss+, ss

100,-



1310

Maximilian IV. (I.) Joseph, 1799-1825

1310 Konventionstaler 1799.

Thun 32, Dav. 540, AKS 4, Witt. 2557, Hahn 427

in dieser Erhaltung sehr selten! mit polierten Stempeln geprägt, EA, min. justiert, prfr

900,-



1311

1311 Konventionstaler 1805.



1312

1312 Bronzemedaille 1806, in 2 Francs-Größe (von P.-J. Tiolier, 28,1 mm), auf den Besuch des Kronprinzen in der Pariser Münze. Brustbild des Königs / Sechs Zeilen Schrift. Glatter Rand.

Witt. 2464, Slg. Julius 4176 (Silber) kl. Stempelfehler, vz

40,-



1311

1313 Kronentaler 1815.



1313

Thun 39, Dav. 547, AKS 9 min. justiert, vz / vz - St

550,-

Thun 44, AKS 44, J. 14 kl. Graffiti, ss

70,-



1315



1314



1315

- 1314 Lot von 4 Stück: Silberminiaturmedaille 1816 (unsigniert, 11,4 mm), auf die Vermählung von Carole Auguste mit Kaiser Franz, 1824 (2x, von Neuss, je 14,4 mm), auf das Regierungsjubiläum, auf die Ankunft in Augsburg, Ludwig I., Bronzemiaturmedaille 1825 (von Neuss, 14,4 mm).
Witt. 2793, 2523, 2536, 2628 ss - vz, vz 50,-
- 1315 Konventionstaler 1818, "NEUE VERFASSUNG". Thun 45, AKS 59, J. 15 kl. Rdf., ss - vz 110,-
- 1316 Ein zweites Exemplar min. Rdf., vz 125,-



1316



1317



1316

Ludwig I., 1825-1848

- 1317 Geschichtstaler 1827, "LUDWIGS - ORDEN". Thun 53, AKS 118, J. 35 kl. Sfr., ss - vz 375,-



1318



1319



- 1318 Kronentaler 1832. Thun 48, AKS 76, J. 30 kl. Rdf., ss 125,-
- 1319 Geschichtstaler 1834, "LANDTAG". Thun 63, AKS 130, J. 45 schöne Patina, f. St 900,-



1321



1320



1321

- 1320 1 Gulden 1838. AKS 78, J. 62 **Prachtexemplar!** PCGS MS 66, St 500,-
- 1321 Geschichtsdoppeltaler 1838, "EINTEILUNG DES KÖNIGREICHES". Thun 76, AKS 99, J. 67 PCGS MS 64, St 2000,-



1322



1323



1322

- 1322 Geschichtsdoppeltaler 1839, "REITERSÄULE MAXIMILIAN'S I.".
Thun 77, AKS 100, J. 68 PCGS MS 62 PL, f. St 1000,-
- 1323 Dukaten 1840.
Friedlb. 271, D. S. 25, AKS 71, J. 125, Schlumb. 92 Gold vz 2200,-



1324



1326



1325



- 1324 Geschichtsdoppeltaler 1841, "STANDBILD JEAN PAUL FRIEDRICH RICHTER'S".
Thun 79, AKS 102, J. 70 kl. Rdf., ss 200,-
- 1325 Geschichtsdoppeltaler 1842, "VERMÄHLUNG".
Thun 81, AKS 104, J. 72 Kr., ss 150,-



Maximilian II. Joseph, 1848-1864

- 1326 Doppelgulden 1851.
Thun 90, AKS 150, J. 83 Prachtexemplar! PCGS MS 65, St 500,-



1328



1327



1328

- 1327 Lot von 3 Stück: Doppelgulden 1855, "MARIENSÄULE", Ludwig II., Vereinstaler o. J. (1865), 1871, Siegestaler.
Thun 97, 104, 107, AKS 168, 176, 188, J. 84, 105, 110 vz 220,-
- 1328 1 Gulden 1856.
AKS 151, J. 82 Prachtexemplar! PCGS MS 65, St 400,-



1330



1,5:1



1329



1,5:1



1330

1329 Dukat 1856. Friedb. 277, D. S. 33, AKS 142, J. 127, Schlumb. 111 **Gold** vz 2100,-

1330 Ludwig II., 1864-1886 1/2 Gulden 1866. AKS 180, J. 102 f. St 175,-



1331



1,5:1



1331

1331 Vereinstaler 1866. Thun 103, AKS 174, J. 104 **Prachtexemplar!** PCGS MS 65, St 1000,-



1332



1334



1333



1332 1 Gulden 1868. AKS 178, J. 103 **Prachtexemplar!** PCGS MS 65, St 600,-

1333 1 Gulden 1870. AKS 178, J. 103 vz - St 100,-

1334 Vereinstaler 1871, "SIEGESTALER". Thun 107, AKS 188, J. 110 f. St 100,-



1,5:1



1335



1,5:1

1335 Ein zweites Exemplar.

Prachtexemplar! PCGS MS 65, St 500,-



1336



Luitpold, Prinzregent, 1886-1912

1336 Silberne Preismedaille 1894 (von Lauer, 50,4 mm), des Süddeutschen Photographen-Vereins. Allegorie mit Emblemen der Photographie / Wappen und gravierter Name des Preisträgers.

Hauser 605 R! min. Rdf., vz 100,-



ex 1337

1337 Lot von 5 Stück: Silbermedaille 1910 (von Lauer, 38,3 mm), Erlangen, 1911 (unsigniert, 38,3 mm), Verbandsschiessen Landau, o. J. (von A. Börsch, 47,5 mm), Landwirtschaftlicher Verein, 1912 (von A. Hummel, 33,4 mm), auf seinen Tod, Ludwig III., Silbermedaille 1912 (von Lauer, 33,4 mm), auf die Prinzregentschaft.

meist vz 150,-



1338



Einlagen 1:1,3

Ludwig III., 1913-1918

1338 Versilberte Zinnsteckmedaille 1914-1916 (von R. Klein, 52,6 mm), "Bayerntaler". Brustbild / Zwei Löwen halten gekröntes Wappen. Mit vollständiger Einlage, Heerführer und Kriegereignisse des 1. Weltkrieges zeigend. Simmermacher 84, Preßler 243 in Originaltúi, vz 80,-



1339



1340



1339

BERG

Joachim Murat, 1806-1808

1339 Taler 1806. Thun 110, AKS 9, J. 170 min. Sfr., ss - vz 500,-

BIBERACH

- Stadt

1340 Silbermedaille 1717 (unsigniert, 17,4 mm), auf die 200-Jahrfeier der Reformation. Beidseitig Schrift. Nau 13, Slg. Whiting - vz - St 175,-



1342



1341



1342

BRANDENBURG - ANSBACH

Joachim Ernst, 1603-1625

1341 Kipper 24 Kreuzer 1622, Kitzingen.

Slg. Wilm. 845 Var. vz 350,-

Karl Wilhelm Friedrich, 1729-1757

1342 Taler 1730, Schwabach, auf die 200-Jahrfeier der Übergabe der Augsburger Konfession.

Dav. 1980, Slg. Wilm. 1007, Slg. Whiting 372, Frank 89 schöne Patina, vz - St 2000,-



1,5:1



1343



1,5:1

1343 Karolin 1735, Schwabach.

Friedb. 348, Slg. Wilm. -, Frank 97 **Gold, RR!** ss 5000,-



1344



BRANDENBURG - BAYREUTH

Friedrich, 1735-1763

1344 Bronzemedaille 1758 (von G. Laurer, 46,6 mm), Ausbeute der Friedensgrube zu Naila. Brustbild / Mars und Venus vor Gruben.

Fischer-Maué 2.514, Mús. 8.3/2, Slg. Wilm. 745 kl. Rdf., vz 350,-



1345



1,5:1



1345

1345 Ein zweites Exemplar in Silber.
Fischer-Maué 2.514, Müs. 8.3/2a, Slg. Wilm. 744 **RR!** kl. Rdf. u. Kr., vz 2000,-



1346



Friedrich Christian, 1763-1769

1346 Lot von 2 Stück: Konventionstaler 1766, Bayreuth.
Dav. 2042 (MBDB), 2042 (MBDP), Slg. Wilm. 797 ss 225,-



1348



1347



1348

BRAUNSCHWEIG

- Herzoglich Welfische Münzstätte

Heinrich, "der Löwe", 1142-1195

1347 Brakteat. Löwe n. links, im Feld zwei Ringel. Berger 619, Slg. Bonh. 364, Welter 45 ss - vz 200,-

BRAUNSCHWEIG - CALENBERG - HANNOVER

Johann Friedrich, 1665-1679

1348 2/3 Palmbaumtaler 1679, Clausthal, Feinsilber. Dav. 379, Welter 1730 kl. Rdf., ss 125,-



1350

1349 Ein zweites Exemplar.

Ernst August, 1679-1698

1350 Taler 1687, Zellerfeld.



1349



1350

min. Rdf., ss 125,-

Dav. 6630, Welter 1936 ss 800,-



1351

1351 Löser zu 1 1/2 Taler (mit Wertpunze, 43,07 g) 1688, Zellerfeld, Ausbeute.

Dav. 245, Welter 1925, Duve 7, Müs. 10.4.3/24 vz 3000,-



1352

1352 Lot von 2 Stück: 2/3 Taler 1691, Hannover. Var. mit EP und EPISC.

Dav. 410, Welter 1980 ss - vz 110,-



1353

1353 Lot von 2 Stück: 2/3 Taler 1691, 1692, Hannover.



Dav. 410, Welter 1980 l. Prägeschwäche, ss

60,-



1354



1354 Lot von 2 Stück: 2/3 Taler 1692, Hannover.

Dav. 410, Welter 1980 ss 80,-



1355



1355 Taler 1692, Zellerfeld.

Dav. 6596, Welter 1952 kl. Rdf., ss 250,-



1356



1356 Lot von 2 Stück: 2/3 Taler 1693, 1694, Hannover.

Dav. 395, Welter 1967 Prägeschäche, ss, l. berieben, vz 110,-



1357



1357 2/3 Taler 1695, Clausthal, Feinsilber.



1358



1358 2/3 Taler 1696, Clausthal, Feinsilber.

Dav. 397, Welter 1969 gewellt, ss 100,-

Dav. 397, Welter 1969 ss - vz 100,-



1359



1360



Georg I. Ludwig, 1698-1714

1359 2/3 Taler 1700, Clausthal, Feinsilber.

Dav. 418, Welter 2153 ss 50,-

1360 Ein zweites Exemplar.

min. Rdf., ss+ 70,-



1361



1362



1361

1363

1361 Taler 1701, Clausthal, Ausbeute der Grube St. Andreas.

Dav. 2061, Welter 2136, MÜS. 10.5/22 kl. Rdf., ss 220,-

1362 Lot von 3 Stück: 2 Mariengroschen 1708, 6 Mariengroschen 1712, Clausthal, Feinsilber, Ausbeute der Grube St. Andreas, Georg III., 1/6 Taler 1800, Clausthal, Feinsilber.

Welter 2201, 2182, 2844 f. ss, ss 50,-

1363 Lot von 3 Stück: 2/3 Taler 1714, Clausthal, Feinsilber, Wolfenbüttel, Anton Ulrich, 24 Mariengroschen 1713, Zellerfeld, Feinsilber, Karl Wilhelm Ferdinand, 24 Mariengroschen 1800, Braunschweig.

Dav. 421, 346, Welter 2156, 2309, 2910 ss - vz 140,-



1364



Georg I., 1714-1727

1364 Taler 1724, Zellerfeld.

Dav. 2076, Welter 2236 kl. Sfr. u. Kr., ss+ 200,-



1365

1365 Taler 1725, Zellerfeld.



1366

1366 **Georg II., 1727-1760**
1/3 Taler 1736, Clausthal.



Dav. 2076, Welter 2236 Druckstellen u. kl. Sfr., ss - vz 200,-



1365

Welter 2594 **RR!** schöne Patina, vz 800,-



1367

1367 Taler 1745, Zellerfeld, Ausbeute der Grube "Güte des Herrn".



1368

Dav. 2100, Welter 2563, MÜS. 10.6.3/3 ss 600,-



1367

Georg III., 1760-1820

1368 Taler 1762, Clausthal, Ausbeute der Grube St. Andreas.

Dav. 2104, Welter 2802, MÜS. 10.6.4/4 1. korrodiert, ss 150,-



1369

1369 2/3 Taler 1788, Clausthal, Feinsilber.



1370

1370 24 Mariengroschen 1796, Clausthal, Feinsilber.



1369

Welter 2808 kl. Kr., vz 180,-



1371

1371 1/2 Taler 1626, Osterode.



1371

Welter 2817 kl. Kr., vz 70,-

BRAUNSCHWEIG - LÜNEBURG - CELLE

Christian, Bischof von Minden, 1611-1633

Welter 930 f. vz 500,-



1372



1374



1373



Christian Ludwig, 1648-1665

- 1372 Taler 1659, Clausthal.
1373 Taler 1662, Zellerfeld.

Dav. 6521, Welter 1511 kl. Rdf. u. Druckstelle, ss
Dav. 6518, Welter 1508 kl. Stempelfehler, ss+

150,-
250,-

Georg Wilhelm, 1665-1705

- 1374 Lot von 2 Stück: 2/3 Taler 1690, Celle.

Dav. 367, Welter 1590 ss

80,-



1,5:1



1375



1,5:1

- 1375 Silberprobe des Dukaten 1690, Celle.

zu Friedb. 555, Welter 1555 R! kl. Rdf., ss / f. vz

375,-



ex 1376

- 1376 Lot von 14 Stück: 24 Mariengroschen 1691 (6x), 1693 (2x), 1694 (6x), Celle.

Dav. 371, Welter 1594 meist ss

500,-



1389



1390



1389 24 Mariengroschen 1694, Zellerfeld, Feinsilber.



Dav. 336, Welter 2079 ss - vz

70,-



1390 Lot von 2 Stück: 2/3 Taler 1696, 1697, Wolfenbüttel.

Dav. 333, 334, Welter 2077, 2078 kl. Sfr., ss+, ss

120,-



1391



1392

1391 Lot von 2 Stück: 24 Mariengroschen 1697, Zellerfeld, Feinsilber, Karl I., Konventionstaler 1765, Braunschweig.

Dav. 336, 2151, Welter 2079, 2716 kl. Rdf., ss

120,-



1392 24 Mariengroschen 1702, Zellerfeld, Feinsilber.

Dav. 336, Welter 2079 kl. SR, ss+

50,-



1393



Anton Ulrich, 1704-1714

1393 Lot von 2 Stück: 2/3 Taler 1709, Braunschweig, 24 Mariengroschen 1709, Zellerfeld, Feinsilber.

Dav. 340, 344, Welter 2307, 2309 ss, Stempelfehler, ss - vz

100,-



1394

1394 Taler 1712, Zellerfeld.



1395

1395 2/3 Taler 1715, Zellerfeld, Feinsilber.



1394

Dav. 2117, Welter 2303 kl. Druckstelle, ss - vz 200,-

August Wilhelm, 1714-1731

Dav. 347, Welter 2381 Sfr., ss - vz 150,-



1396

1396 Taler 1715, Zellerfeld.



1397

1397 Taler 1716, Zellerfeld.



1398

1398 Taler 1724, Zellerfeld.

Dav. 2126, Welter 2376 min. Sfr., f. vz 400,-

Dav. 2126, Welter 2376 ss 200,-

Dav. 2126, Welter 2376 kl. Druckstelle, kl. SR, ss 200,-



1399

1399 2/3 Taler 1725, Zellerfeld, Feinsilber.



Dav. 349, Welter 2382 ss 80,-



1,5:1



1400



1,5:1

Ludwig Rudolph, 1731-1735

1400 2/3 Taler 1735, Braunschweig.

Dav. 352, Welter 2465 RR! kl. Sfr. am Rand, vz 2000,-



1401

Karl I., 1735-1780

1401 Lot von 3 Stück: 2/3 Taler 1764, 1765, 1/3 Taler 1765, Braunschweig.

Welter 2733, 2740 ss 80,-



1402



1,5:1



1402

Karl Wilhelm Ferdinand, 1780-1806

1402 Konventionstaler 1783, Braunschweig.

Dav. 2172, Welter 2901 min. justiert, prfr 2500,-



1403

1403 Lot von 2 Stück: 24 Mariengroschen 1790, Konventionstaler 1795, Braunschweig.
Dav. 2173, Welter 2910, 2903 ss 110,-



1404

Friedrich Wilhelm, 1806-1815
1404 Lot von 2 Stück: Einseitiger Abschlag der Vorderseite 6 Pfennige (1814), mit inkuser Kehrseite ,
Hannover, 2 Pfennige 1850 B, 50% dezentriert. AKS 13, 124, J. 202b, 75 ss, f. vz 50,-



1405

Wilhelm, 1831-1884
1405 10 Taler 1834, Variante mit Stern und römischer I.
Friedb. 745, D. S. 64, AKS 65 Anm., J. 324c, Schlumb. 213 Gold I. justiert, vz 2200,-



1407



1406



1407

BREISACH

- Stadt

Belagerung 1633

1406 Klippe zu 24 Kreuzer 1633. Berstett 87 I. Prägeschwäche, ss 180,-
1407 Klippe zu 48 Kreuzer 1633. Berstett 85 Prägeschwäche, Kr., f. ss 90,-



1408

1408 Ein zweites Exemplar.

ss 250,-



1409



1410



1411



BREMEN

- Stadt

- | | | | |
|------|---|---|-------|
| 1409 | Taler 1863, "50 JAHRE BEFREIUNG". | Thun 124, AKS 14, J. 26 kl. Rdf. u. Kr., ss - vz | 70,- |
| 1410 | Taler 1865, "ZWEITES DEUTSCHES BUNDESSCHIESSEN". | Thun 126, AKS 16, J. 27 Prachtexemplar! PCGS MS 66, St | 500,- |
| 1411 | Taler 1871, "ERINNERUNG AN DEN GLORREICH ERKÄMPFTEN FRIEDEN". | Thun 127, AKS 17, J. 28 schöne Patina, f. St | 120,- |



2:1



1412



2:1

BRESLAU

- Bistum

- | | | | |
|------|--|---|---------|
| 1412 | Franz Ludwig von Pfalz-Neuburg, 1683-1732
Dukat 1701, Neisse. | Friedb. 524, F. u. S. 2750 Gold, RRR! vz | 12000,- |
|------|--|---|---------|



1413



1414



1413

DEUTSCHER ORDEN

Maximilian I., Erzherzog von Österreich, 1590-1618

1413

Taler 1603, Hall.

Dav. 5848, Prokisch 60 C/c f. vz

400,-

DONAUWÖRTH

- Königliche Münzstätte

Friedrich II., 1215-1250

1414

Brakteat. Gekröntes Hüftbild mit Lilie und Falke.

Berger 2677, Slg. Bonh. 1937, Steinh. 133 vz

150,-



1416



1415



1416



DUISBURG

- Königliche Münzstätte

Konrad II., 1024-1039, Kaiser ab 1027

1415

Denar. Gekrönter Kopf v. vorne / Schrift in Kreuzform.

Dannenbg. 311, Slg. Bonh. 1611 s - ss

60,-

EBERBACH

- Stadt

1416

Lot von 2 Stück: 10 Pfennig 1917, Abschläge in Silber und Gold, Nachprägungen mit Stempel 999.

zu Funck 106 Silber / Gold PP -

300,-



1417



ex 1418



EMDEN

- Stadt

1417

2/3 Taler 1688, mit Titel Leopold I.

Dav. 506, Knyph. 6287 kl. Sfr., ss

70,-

1418

Lot von 2 Stück: 2/3 Taler 1689, 1691, mit Titel Leopold I.

Dav. 506, Knyph. 6287 Sfr., f. ss

100,-



1419



1420



1419

1419 2/3 Taler 1691, mit Titel Leopold I.

Dav. 506, Knyph. 6287 ss 70,-

FRANKENTHAL

- Stadt

1420 2 Gulden 1623, einseitige Zinnkopie des Hofrat Becker.

Hill 345 vz 150,-



1422



1421



1423



FRANKFURT

- Königliche Münzstätte

Karl IV. von Böhmen, 1346-1378

1421 Tournosgroschen o. J., mit Kharolus Rex.

J. u. F. - ; Kluge 901, Weiller 250 etwas Belag, ss

150,-

- Stadt

1422 Dukat 1636.

Friedb. 972, J. u. F. 417a Gold min. ZE, vz

600,-

1423 Dukat 1742, auf die Krönung von Karl VII. zum römischen Kaiser.

Friedb. 1004, J. u. F. 749, Förschner 271 Gold Rdf., l. gewellt, ss

750,-



1,5:1



1424



1,5:1

1424 Dukat 1745, auf die Kaiserwahl von Franz I.

Friedb. 1008, J. u. F. 767b, Förschner 295.3 Gold, RR! NGC MS 64, prfr

4000,-



1425



1426



- 1425 Konventionstaler 1772, Stadtansicht, Ruderer unter Brückenbogen. Dav. 2226, J. u. F. 877b Belag, ss 200,-
 1426 Ein zweites Exemplar. ss+ 300,-



1427



1,5:1



1427

- 1427 1 Gulden 1847. AKS 12, J. 27 **Prachtexemplar!** PCGS MS 66, St 600,-



1428



1429



- 1428 Doppelgulden 1848, "CONSTITUIERENDE VERSAMMLUNG". Thun 134, AKS 38, J. 45 vz - St 250,-
 1429 Probe-Doppelgulden 1848, "CONSTITUIERENDE VERSAMMLUNG", ohne Randschrift. zu Thun 134, zu AKS 38, zu J. 45 f. St 500,-



1431



1430



1431

- 1430 Doppelgulden 1848, "ERZHERZOG JOHANN". Thun 135, AKS 39, J. 46 kl. Kr., f. St 120,-
 1431 Silbermedaille 1849 (von C. Zollmann, 39,7 mm), auf die Abreise von Erzherzog Johann von Österreich. Brustbild n. links / Schrift. J. u. F. 1205 schöne Patina, St 150,-



1433



1432



1433

1432 1 Gulden 1853.

AKS 12, J. 27 **Prachtexemplar!** PCGS MS 66, St 600,-

1433 Doppelgulden 1855, "RELIGIONSFRIEDEN".

Thun 138, AKS 42, J. 49 vz 100,-



1434



1435



1434

1434 Vereinstaler 1859, "ZU SCHILLER'S HUNDERTJÄHRIGER GEBURTSTAG".

Thun 139, AKS 43, J. 50 kl. Rdf., vz 70,-

1435 Lot von 3 Stück: Vereinstaler 1859, 1860, 1864.

Thun 142, 144, AKS 8, 10, J. 41, 42b kl. Rdf., ss 100,-



1436



1436 Lot von 2 Stück: Vereinstaler 1860, Vereinsdoppeltaler 1861.

Thun 142, 145, AKS 8, 4, J. 41, 43 vz, kl. Rdf., ss - vz 175,-



1437



1438



1437 Vereinsdoppeltaler 1861.

Thun 145, AKS 4, J. 43 kl. Rdf., Felder l. geglättet, ss+ 90,-

1438 Ein zweites Exemplar.

kl. Rdf., ss - vz 120,-



1439

1439 Vereinstaler 1862, "SCHÜTZENFEST".



1440 Vereinstaler 1863, "FÜRSTENTAG".



1440

Thun 146, AKS 44, J. 51 kl. Rdf., f. vz 60,-



Thun 147, AKS 45, J. 52 vz 150,-



1442

1441 Ein zweites Exemplar.



1441

1442 Vereinsdoppeltaler 1866.



1442

Thun 145, AKS 4, J. 43 schöne Patina, winz. Kr., St 200,-

Prachtexemplar! St 400,-



1443



FRIEDBERG

Johann Maria Rudolph, 1777-1805

1443 Konventionstaler 1804, Frankfurt, mit Titel Franz II.

Thun 148, Dav. 655, Lejeune 81 ss+ 500,-



1445

FULDA

- Abtei

Heinrich IV. von Erthal, 1249-1261

1444 Brakteat. Sitzender Abt mit Palmzweig und Buch v. vorn in Achtpaß.

Berger 2293, Slg. Bonh. 1369 vz 200,-

Konstantin von Buttlar, 1714-1726

1445 1 Kopfstück 1724.

Buch. 20/22 var. f. ss 50,-



1444



1445



1447



1448



1446



1448



1447

GOSLAR

- Königliche Münzstätte

Anonym

1446 Otto-Adelheid-Pfennig. Kreuz / Kirche.

Kluge -, vgl. 44, Slg. Bonh. 285 ff. ss 50,-

HAMBURG

- Stadt

1447 Dukat 1751, mit Titel Franz I.

Friedb. 1125, Gaed. 151, J. 66 Gold Rdf., l. gewellt, f. vz 400,-

HANAU - LICHTENBERG

Philipp Wolfgang, 1625-1641

1448 12 Kreuzer 1626, Wörth-sur-Sauer, mit Titel Ferdinand II.

Suchier 452, E. u. L. 119, Slg. Voltz 286 ss 200,-



1449



1450



1449

Philipp Reinhard, 1685-1712

1449 6 Albus 1693, Hanau.

Suchier 688, E. u. L. 211, Sgl. Voltz 336 kl. Sfr., ss 60,-

Ludwig IX. von Hessen-Darmstadt, 1736-1790

1450 10 Kreuzer 1760, Mannheim.

Schütz 3155 s 50,-



1451



1452



HANAU - MÜNZENBERG

Philipp Moritz, 1612-1638

1451 Teston 1618 (aus 1614).

Suchier 100 vz 300,-

HANNOVER

Georg III., 1760-1820

1452 2/3 Taler 1814 C, Feinsilber.

AKS 6, J. 1a vz 100,-



1454



1453



1454

Georg IV., 1820-1830

- 1453 Lot von 3 Stück: 16 Gute Groschen 1824, Ernst August, Taler 1849 A, Ausbeutetaler 1851 B.
Thun 166, 169, AKS 38, 105, 134, J. 23h, 71, 81 min. Kr., vz - St, ss 140,-
- 1454 10 Taler 1827 B. Friedb. 1158, D. S. 89, AKS 26, J. 108, Schlumb. 363 Gold f. Kr., vz 1000,-



1455



1456



1455

Wilhelm IV., 1830-1837

- 1455 2/3 Taler 1833, Feinsilber. AKS 67, J. 34b ss - vz 50,-

Ernst August, 1837-1851

- 1456 Ausbeutepfennig o. J. (1839), "GLÜCK AUF!". AKS 135, J. 56 min. Sfr., kl. Rdf., vz 70,-



1458



1457



1458

- 1457 Lot von 2 Stück: Taler 1839 A, Georg V., Vereinstaler 1865 B, "WATERLOO"..
Thun 157, 176, AKS 100, 160, J. 64, 98 ss, vz 150,-

HARZ

- 1458 Tauftaler 1751, Zellerfeld. Mzm. Johann Benjamin Hecht. Taufe Christi im Jordan / Schrift.
Katsouras 22 kl. Rdf., ss 300,-



1460



1459



1460

HEILBRONN

- Stadt

1459 Einseitiges Kupfer Pestzeichen o. J. (18,8 mm), W für Weinsberg. Lipp 17 vz 220,-

HENNEBERG - ILMENAU

- Gemeinschaftsprägung, 1691-1702

1460 Taler 1700, Ausbeute der Gruben zu Ilmenau.
Dav. 7491, Schnee 635, MÜS. 56.6/22, Slg. Mers. - Rand bearbeitet, ss 450,-



1461



1462



1461

HESSEN - DARMSTADT

Ludwig X. (I.), 1790-1830

1461 Silbermedaille 1827 (von P. Bruckmann, 37,9 mm), "Tressenmedaille", auf die Goldene Hochzeit mit Luise. Strahlendes Auge Gottes über Altar / Schrift. Schütz 3306 f. St 250,-

HESSEN - HOMBURG

Landgraf Ludwig Wilhelm Ferdinand, 1829-1839

1462 1 Gulden 1838. AKS 164, J. 2 ss 100,-



1464



1463



1464



1463 Landgraf Philipp August Friedrich, 1839-1846
Lot von 2 Stück. 1, 6 Kreuzer 1840. AKS 171, 169, J. 3, 5 ss 150,-

HESSEN - KASSEL

Karl, 1670-1730

1464 Dukat o. J. (um 1725). Friedb. 1277, Schütz 1500.2 Gold vz 2500,-



1465



1466



1465

Wilhelm II. und Friedrich Wilhelm, 1831-1847

1465 5 Taler 1840. Friedrb. 1295, D. S. 130, AKS 41, J. 55, Schlumb. 475 Gold kl. Rdf., Kr., ss+ 600,-

HILDESHEIM

- Bistum

Otto I. von Braunschweig, 1260-1279

1466 Brakteat, Alfeld. Sitzender Bischof zwischen 2 x A und zwei Kreuzen. Mehl 188, Slg. Bonh. 268 ss 100,-



1468



1467



1468

- Stadt

1467 24 Mariengroschen 1692. Dav. 566, Buck/Bahrf. 321b ss 80,-

HOHENLOHE - GESAMTHAUS

1468 Taler 1610, Nürnberg, mit Titel Rudolph II. Dav. 6819, Albr. 61 f. ss 300,-



1470



1469



1470

1469 Kipper-24 Kreuzer 1622, ohne Kaisertitel. Albr. 89 min. Prägeschwäche, f. vz 150,-

HOHENLOHE - NEUENSTEIN - NEUENSTEIN

Craft, 1610-1641

1470 Taler 1623, Neuenstein, mit Titel Ferdinand II. Dav. 6825, Albr. 107 R! f. ss 220,-



1472



1471



1472

HOHENLOHE - NEUENSTEIN

Wolfgang Julius, 1641-1698

- 1471 4 Kreuzer 1697, Nürnberg. Albr. 139 schöne Patina, f. vz 50,-
- 1472 Taler 1697, Nürnberg. Dav. 6831, Albr. 136 Sammlerpunze im Rand, kl. Druckstelle, f. vz 700,-



1475



1473



1474



1475

HOHENLOHE - NEUENSTEIN - ÖHRINGEN

Johann Friedrich I., 1676-1702

- 1473 1/8 Taler 1699, Augsburg. Albr. 130, Forster 330 ss 150,-

Johann Friedrich II., 1702-1765

- 1474 Groschen 1730, Nürnberg, auf die 200-Jahrfeier der Übergabe der Augsburger Konfession. Albr. 158, Slg. Whiting - kl. Rdf., ss 80,-
- 1475 1/2 Konventionstaler 1760, Nürnberg. Albr. 163 ss 350,-



ex 1477



1476



1476



1476



ex 1477

Ludwig Friedrich Karl, 1765-1805

- 1476 Lot von 2 Stück: 1 Kreuzer 1774, Nürnberg, 10 Kreuzer 1803, Wertheim, auf die Einweihung der deutschen Schule. Albr. 171, 183 vz 100,-
- 1477 Lot von 2 Stück: 20 Kreuzer 1785, Konventionstaler 1797 (NP 1977), Nürnberg. Dav. 2354, Albr. 173, - ss, PP 60,-



1478

1478 Konventionstaler 1785, Nürnberg.

Dav. 2353, Albr. 172 schöne Patina, vz 600,-



1479



1,5:1



1479

1479 Silbermedaille o. J. (1787, von J. S. Götzinger, 36,4 mm), Prämie der Zeichen-Lehranstalt in Öhringen. Brustbild / Minerva bekrönt zeichnenden Schüler. Albr. 179 **RR!** vz 1000,-



1480



1481



1482



1483



1483



1480 Konventionstaler 1797, Nürnberg, Stempel von Betulius.

1481 Ein zweites, ähnliches Exemplar, Stempel von Neuss.

1482 Ein drittes, ähnliches Exemplar.

1483 10 Kreuzer 1804, Silberabschlag vom Dukat.

Dav. 2354, Albr. 181 Kr., ss 180,-

ss - vz 500,-

winz. Sfr., vz 600,-

Albr. 186 vz 120,-



1485



1484



1485

HOHENLOHE - INGELFINGEN

Philipp Heinrich und Heinrich August, 1743-1781

1484 Lot von 2 Stück: 10, 20 Kreuzer 1770, Nürnberg.

Albr. 202, 201 Kr., f. vz, ss

80,-

HOHENLOHE - KIRCHBERG

Karl August, 1737-1767

1485 Taler 1737, Nürnberg, auf den Tod seines Vaters Friedrich Eberhard.

Dav. 2357, Albr. 209 Felder l. geglättet, Rdf., ss

500,-



1486



1487



1486 Taler 1738, Nürnberg.

Dav. 2358, Albr. 210 schöne Patina, ss / vz

500,-

1487 Ein zweites Exemplar.

schöne Patina, vz 1000,-



1488



1,5:1



1488

HOHENLOHE - WALDENBURG - PFEDELBACH

Ludwig Eberhard und Philipp Heinrich, 1615-1644

1488 Taler 1623, mit Titel Ferdinand II.

Dav. 6835, Albr. 226 RR! kl. Sfr., ss

3000,-



1490



1489



1490

Ludwig Gottfried, 1685-1728

1489 Lot von 3 Stück: 6 Pfennige, Groschen 1717 (2x), auf die 200-Jahrfeier der Reformation.
Albr. 233, 231, 232, Slg. Whiting 192, -, 191 ss, f. vz 150,-

HOHENLOHE - BARTENSTEIN

Karl Philipp, Joseph und Ferdinand, 1729-1763

1490 Silbermedaille 1729 (von P. P. Werner, 34,1 mm), auf die Teilung von Pfdelbach. Wappen /
Flammenaltar in Landschaft. Albr. 234 kl. Kr., vz 250,-



1492



1491



1492

HOHENLOHE - WALDENBURG - SCHILLINGSFÜRST

Ludwig Gustav, 1635-1697

1491 Lot von 4 Stück: 1/12 Taler 1685 (2 Var.), 4 Kreuzer 1696 (2 Var.). Albr. 242, 248, 268, 272 f. ss, ss 60,-

Karl Albrecht I., 1750-1793

1492 Konventionstaler 1757, Nürnberg. Dav. 2360, Albr. 291 kl. Sfr., ss / f. ss 300,-



1494



1493



1494

1493 Lot von 2 Stück: 5 Kreuzer 1768, 2 1/2 Kreuzer 1770, Nürnberg. Albr. 292, 295 f. vz, vz 100,-

1494 1/2 Konventionstaler 1770, Nürnberg. Albr. 294 Druckstellen, f. vz 250,-



1496



1495



1496

1495 Lot von 3 Stück: Hohenlohe, Ulrich zu Öhringen, Pfennig auf Regensburger Schlag, Schwäbisch Hall, Händlein Heller (2x). ss 30,-

JÜLICH - KLEVE - BERG

Johann Wilhelm II., 1679-1716

1496 2/3 Taler 1691, Mülheim. Dav. 588, Noss 794b ss 250,-



1497



1498



1497

1497 2/3 Taler 1691, Mülheim. Dav. 588, Noss 796e ss 300,-

Karl Philipp, 1716-1742

1498 20 Kreuzer 1724, Düsseldorf. Noss 894, Slg. Noss 712 kl. Prägeschwäche am Rand, vz 100,-



1499

1499 Lot von 10 Stück: 2 Albus 1674, 1 Stüber 1765, 1/4 Stüber 1766, 1785, 1/2 Stüber 1774, 1804, 2 Stüber 1794, 3 Stüber 1793, 1802, 1806. meist ss 100,-



1500



KÖLN

- Königliche Münzstätte

Otto I., als König, 936-962

1500 Pfennig. Kreuz / Colonia-Monogramm. Häv. 34, Kluge 21 (Otto III.) Patina, s / ss 50,-



1,5:1



1501



1,5:1

- Erzbistum

Friedrich II., Graf von Saarwerden, 1371-1414

1501 Goldgulden o. J. (1388), Bonn. Friedb. 792, Noss 218, Felke 488 **Gold, Prachtexemplar!** PCGS MS 63, St 2000,-



1503



1502



1503

Hermann IV. von Hessen, 1480-1508

1502 Goldgulden 1491, Deutz. Friedb. 803, Noss 484, Levinson 259a **Gold, R!** ss 800,-

Joseph Clemens von Bayern, 1688-1723

1503 2/3 Taler 1694, Bonn. Dav. 467, Noss 565 ff. ss 100,-



1504



1,5:1



1504

- Stadt

1504 Taler o. J. (um 1620), "Dreikönigstaler". Dav. -, Noss 78 **RR!** min. Sfr., ss 4000,-



1505



1506



LEININGEN - WESTERBURG

Georg Wilhelm, 1637-1695

1505 15 Kreuzer 1691, Westerburg.

1506 Ein weiteres, ähnliches Exemplar.

Joseph 102 f. ss 50,-

Joseph 103c ss 100,-



1508



1507



1508

LEIPZIG

- Stadt

1507 Bronzeklippe o. J. (27,0 x 27,0 mm), Werbemarke der Münzhandlung Zschiesche und Köder.

Schmidt - (Berichte 1983, S. 1867) vz 30,-

LIPPE - DETMOLD

Paul Friedrich Emil Leopold, 1851-1875

1508 Vereinstaler 1860 A.

Thun 213, AKS 16, J. 16 ss 100,-



1509



1510



1509

LÖWENSTEIN - WERTHEIM - ROCHEFORT

Karl Thomas, 1735-1789

1509 Konventionstaler 1767, Wertheim.

Dav. 2403, Wibel 239 R! min. Sfr., f. ss 150,-

1510 1/2 Konventionstaler 1769, Wertheim.

Wibel 303 kl. Rdf., ss 150,-



1512



1511



1513



LÜBECK

- Stadt

1511	1/2 Mark 1549.	Behrens 77c	R! ss	1200,-
1512	Taler zu 32 Schilling 1608, mit Titel Rudolph II.	Dav. 5445, Behrens 134b	PCGS AU 53, vz	750,-
1513	Taler zu 48 Schilling 1752.	Dav. 2420, Behrens 291a, J. 22	ss	100,-



1,5:1



1514



1,5:1

MAGDEBURG

- Domkapitel, 1598-1607

1514	Taler 1604, Halle. Dav. 5471 A, v. Schr. 391	in dieser Erhaltung sehr selten!		PCGS MS 61, vz - St	3500,-
------	--	---	--	---------------------	--------



MAINZ

- Königliche Münzstätte

Otto I.-III., 936-983, 996-1002

1515 Denar. Kreuz, in den Winkeln vier Kugeln / Kirche ...ONC... Kluge 31, Slg. Wa. 8 s 60,-

- Erzbistum

Anselm Franz, Freiherr von Ingelheim, 1679-1695

1516 Lot von 2 Stück: 15 Kreuzer 1685, Mainz (Wappenschrägbalken n. rechts oben u. rechts unten), "Hohenlohe Prägung". Her. 1108, 1109, Slg. Wa. 426, -, Albr. S. 103 ss, ss+ 80,-



Friedrich Karl Joseph, Freiherr von Erthal, 1774-1802

1517 Konventionstaler 1794. Dav. 2429, P. A. 771, Slg. Wa. 646 ss - vz 300,-

1518 Konventionstaler 1794. Dav. 2433, P. A. 777, Slg. Wa. 651 kl. Sfr., f. vz 300,-



1519 Dukat 1795. Friedb. 1682, P. A. 780, Slg. Wa. 656 Gold vz 2500,-



- Stadt

Belagerung 1793

1520 Lot von 3 Stück: 1 Sol, 2, 5 Sols 1793. Gad. 65, 66a, 67, Slg. Wa. 719 ff. ss - vz 150,-



1522



1521



1522

1521 Lot von 2 Stück: Kupfermarken o. J., Brückenzoll mit M. S. = Mainzer Seite, C. S. = Casteller Seite.
Slg. Wa. 784, 790 s - ss 50,-

MANSFELD

- VORDERORTLINIE FRIEDEBURG

Peter Ernst I., Johann Albrecht, Johann Hoyer III., Bruno II. und Hoyer Christoph, 1579-1585

1522 Taler 1584, Eisleben. Dav. 9504, Tornau 560b f. ss 150,-



1523



- EISLEBEN

- Stadt

1523 3/4 Taler 1661, Eisleben, auf die 100-Jahrfeier der Naumburger Konvention, Stadtansicht.
Tornau 1472 Ia, Slg. Whiting 137, Slg. Mers. 4538 gestopftes Loch, kl. Kr. im Feld, ss 100,-



1524



1525



MECKLENBURG - SCHWERIN

Friedrich Franz II., 1842-1883

1524 Vereinstaler 1864 A. Thun 215, AKS 38, J. 58 ss 80,-

MECKLENBURG - STRELITZ

Friedrich Wilhelm, 1860-1904

1525 Vereinstaler 1870 A. Thun 217, AKS 71, J. 120 kl. Rdf., ss 70,-



1527



1526



1527

MONTFORT

- Grafschaft

Franz Xaver, 1758-1780

1526

Taler 1759.

Dav. 2460, Ebner 351 kl. Sfr., berieben, f. ss

150,-

MÜNSTER

- Stadt

Die Wiedertäufer, 1534-1535

1527

1 1/2-facher Taler 1534 (Prägung des 17. Jhdts.).

Dav. 9583, Geisberg 7 R! vz

1800,-



1528



- Bistum

Friedrich Christian von Plettenberg, 1688-1706

1528

Lot von 2 Stück: 24 Mariengroschen 1694.

Dav. 693, Schulze 143d, 143 Var. ss

150,-



1529



1529

Lot von 2 Stück: 24 Mariengroschen 1695.

Dav. 693, Schulze 147b Var., e ss

150,-



1530



Franz Arnold, Freiherr von Metternich, 1704-1718

1530 24 Mariengroschen 1710.

Dav. 694, Schulze 172c min. Rdf., f. vz 250,-



1,5:1



1531



1,5:1

1531 Taler 1714, Münster.

Dav. 2467, Schulze 190 b/a RR! ss 7500,-



1533



1532



1533

NASSAU - DILLENBURG

Heinrich I., 1662-1701

1532 15 Kreuzer 1689, Herborn.

Isenb. 240 Prägeschwäche, ss 100,-

NASSAU - USINGEN

Friedrich August von Usingen, 1803-1816

1533 Konventionstaler 1811.

Thun 220, AKS 25, J. 19 kl. Sfr. am Rand, f. ss / ss 200,-



1534

- 1534 Silbermedaille 1812 (von J. Lindenschmidt, 47,0 mm), auf die Aufhebung der Leibeigenschaft. Stehende Nassovia mit Schale und Wappen an Altar / Schrift. Isenb. 60b Rdf., l. berieben, ss 120,-



1535



1536



1535

- 1535 Konventionstaler 1815. Thun 220, AKS 25, J. 19 kl. Sfr., vz - prfr 400,-
 1536 Tragbare Silbermedaille 1815 (von J. Lindenschmidt, 28,8 mm), für Verdienste in der Schlacht bei Waterloo. Büste / Göttin bekränzt Krieger. Isenb. 77, OEK 1473 ss 200,-



1537



1539



1538



NASSAU - WEILBURG

Wilhelm, 1816-1839

- 1537 Kronentaler 1818. Thun 228, AKS 41, J. 36 **R!** kl. SR, ss 500,-
 1538 Kronentaler 1825. Thun 228, AKS 41, J. 36 Vs. winz. Sfr., min. berieben, ss / ss+ 500,-
 1539 1 Gulden 1839. AKS 43, J. 44 kl. Rdf., ss 50,-



1541



1540



1541

Adolph, 1839-1866

- 1540 Lot von 3 Stück: 1/2 Gulden 1856, Vereinstaler 1860, 1863. Thun 234, 236, AKS 68, 63, 64, J. 54, 60, 82 kl. Rdf., ss 150,-
- 1541 Vereinstaler 1863. Thun 236, AKS 64, J. 62 f. vz / vz 100,-



1542



1,5:1



1542

- 1542 Ein zweites Exemplar. **Prachtexemplar!** PCGS MS 66, St 1500,-



1543



1544



1543

NÜRNBERG

- Stadt

- 1543 Guldentaler zu 60 Kreuzer 1581, mit Titel Rudolph II. Dav. 84, Kellner 143, Slg. Erl. 251 kl. Schrötlingsriß, ss+ 400,-
- 1544 Ovale, silberne Gußmedaille 1629 (undeutliche Signatur, 33,10 x 38,7 mm), auf Johann Jacob Tetzl von Kirchensittenbach. Brustbild / Familienwappen. späterer Guß, Rand l. bearbeitet, ss - vz 100,-



1545



- 1545 Dukaten 1636, "Friedenswunsch". Friedb. 1828, Kellner 60, Slg. Erl. 357 **Gold** l. gewellt, vz 600,-
- 1546 Lot von 13 Stück: Einseitiger Pfennig 1676-1688 (alle Jahrgänge). Kellner 335, Slg. Erl. 667 vz 150,-
- 1547 Lot von 176 Stück: Diverse Silberpfennige um 1680. vz 650,-



1555

OETTINGEN

Wolfgang I. und Joachim, 1477-1520

1555 Lot von 7 Stück: Batzen 1518-1524.

Löffelh. 40 ff. ss, ss - vz 250,-



1,5:1



1556



1,5:1

OLDENBURG

Friedrich August von Holstein-Gottorp, 1773-1785

1556 Pistole 1776, Altona.

Friedb. 1931, Kalvelage / Trippler 369 vz - prfr 4500,-



1558



1557



1558

Nicolaus Friedrich Peter, 1853-1900

1557 Vereinstaler 1860 B.

Thun 241, AKS 25, J. 55 ss+ 80,-

OSNABRÜCK

- Stadt

Schwedische Besetzung, 1631-1634

1558 Taler 1633, auf den Tod von Gustav II. Adolph.

Dav. 4555, Kennp. 222c, AAJ 4d übliche Prägeschwäche, kl. Sfr., ss 1000,-



1,5:1



1559



1,5:1



PADERBORN

- Bistum

Hermann Werner von Metternich, 1683-1703

1559

Taler 1694, Neuhaus.

Dav. 5713, Weing. 168 RR! vz 4000,-



1560



1562



1561



1562



1560

Wilhelm Anton von der Asseburg, 1763-1782

1560

Konventionstaler 1765, Neuhaus.

Dav. 2514, Weing. 210b, Schwede 306 winz. Sfr., ss / vz 450,-

PEGAU

- Abtei

Heinrich III. von Posern, 1239-1263

1561

Brakteat. Krukenkreuz.

Berger -, Slg. Bonh. 965 Var. SR, ss 100,-

PFALZ

- Alte Kurlinie

Ludwig III., "der Bärtige", 1410-1436

1562

Goldgulden o. J. (1427-1428), Bacharach.

Friedb. 1976, Slg. Noss 80, Slg. Memmesh. 2138, Felke 1138 Gold ss 350,-



1563



1564



1565



Ludwig IV., "der Sanftmütige" 1436-1449

1563 Weißpfennig 1444, Bacharach. Slg. Noss 144, Slg. Memmesh. 2152 f. ss 50,-

Friedrich I., "der Siegreiche", 1449-1476

1564 Lot von 2 Stück: Hälbling, Heller o. J. (1455-1457), Bacharach. Slg. Noss -, - vgl. 182, Slg. Memmesh. -, - vgl. 2171 ss 450,-

1565 Weißpfennig o. J., Bacharach. Slg. Noss 168, Slg. Memmesh. 2160 ss 50,-



1567



1566



1567

1566 Lot von 6 Stück: Schüsselpfennige o. J. von Friedrich I., Philipp I. (3 Var.), Ludwig V. und Friedrich IV. Buchenau 133, 158, 160, 162, 172, Saurma 2462 ss, s - ss 100,-

Ludwig V., 1508-1544

1567 Albus 1516, Heidelberg. Slg. Noss 219, Slg. Memmesh. - f. ss 75,-



1568



1569



1568

- Kurlinie zu Simmern

Friedrich III., 1557-1576

1568 Taler 1567, Heidelberg. Dav. 9631, Slg. Noss 231, Slg. Memmesh. 2200 ss+ 1000,-

Friedrich V., 1610-1623

1569 Zinnabschlag des Vikariatsdukaten 1612. Phantasiearbeit des Hofrat Becker. Hill 343 **fehlt in allen Pfalz-Sammlungen!** vz 150,-



1570

Karl Ludwig, 1648-1680

1570 Lot von 6 Stück: 2 Kreuzer 1657, Vikariat, 1665, Johann Wilhelm, 2 Albus 1706, Karl Philipp, Billon-Kreuzer 1728 GW, 1737 O, 1740 W. Slg. Noss 321, 323, 335, 345, 362, Slg. Memmesh. 2313, 2338, 2390, -, 2405 ss, s - ss 120,-



1572



1571



1572

1571 Gulden zu 60 Kreuzer 1661, Heidelberg. Dav. 746, Slg. Noss 304, Slg. Memmesh. 2328 ss 100,-

1572 Schautaler 1679 (von J. Linck), auf den Frieden von Nijmegen. Stehende Pax mit Ölzweig und Merkurstab / Zwei Hände mit Füllhörnern und Merkurstab. Stemper 248, Slg. Memmesh. -, P.i.N. - **R!** PCGS SP 55, kl. Rdf., vz 1500,-



1573



1574



1573

1573 Bronzemedaille 1717 (von M. Rög, 43,2 mm), auf den 65. Geburtstag seiner Tochter Elisabeth Charlotte, Lieselotte von der Pfalz. Brustbild v. vorn / Thronende Kybele zwischen zwei Löwen. Stemper 272 A, Slg. Memmesh. 2361 vz 175,-

- Kurlinie zu Neuburg

Karl Philipp, 1716-1742

1574 Lot von 3 Stück: 20 Kreuzer 1727 IGW, Heidelberg, 1732 RF, Düsseldorf, 1736 o. Mzz., Mannheim. Slg. Noss 344, 360, Slg. Memmesh. - meist ss 100,-



1575



1576



1575

1575 Karolin 1733, Heidelberg. Friedb. 2029, Slg. Noss 347 Var., Slg. Memmesh. 2412 Var. **Gold** kl. Sfr., ss 750,-

- Kurlinie zu Sulzbach

Karl Theodor, 1742-1799

1576 Lot von 3 Stück: 2 Kreuzer 1744 O, 4 Kreuzer 1748 FO, 10 Kreuzer 1764 AS, alle Mannheim. Slg. Noss 451, 448, 445, Slg. Memmesh. - ss, f. ss 60,-



1577



1578



1577

- 1577 2/3 Taler 1748, Mannheim, Feinsilber, Ausbeute der Wildberger Gruben.
Dav. 749, Slg. Noss 476, Slg. Memmesh. - , Müs. 46. 1/2 l. berieben, s - ss 125,-
- 1578 Lot von 3 Stück: 1/2 Kreuzer 1750 AK (einseitig), 1759, 1 Konventionskreuzer 1773, alle Mannheim.
Slg. Noss 455, -, Slg. Memmesh. -, 2520 R! ss 120,-



1,5:1



1579



1,5:1

- 1579 1 Kreuzer Landmünz 1758 AS, Mannheim.
Slg. Noss 454, Slg. Memmesh. - **Typ nur ein Jahr geprägt, R!** ss 50,-



1581



1580



1581

- 1580 1 Billon-Kreuzer 1764 AS, Mannheim. Slg. Noss 453, Slg. Memmesh. - vz - St 50,-
- 1581 1/2 Konventionstaler 1765, Mannheim. Slg. Noss 422, Slg. Memmesh. - ss 110,-



1582

- 1582 Lot von 5 Stück: Zollpfennig 1766, 1/4 Kreuzer 1773, 1775, 1/2 Kreuzer 1773, 1775.
Slg. Noss 458, 457, 456, Slg. Memmesh. 2502, 2530, - ss 60,-



1583



1584



1583

- 1583 Konventionstaler 1769, Mannheim. Dav. 2543, Slg. Noss 385, Slg. Memmesh. 2511 ss - vz 150,-
- 1584 Silberabschlag vom Dukaten 1792, Mannheim, auf das 50-jährige Regierungsjubiläum.
Stemper 606, Slg. Noss 484, Slg. Memmesh. 2587 vz - St 30,-



1586



1585



1586

Lot

- 1585 Lot von 11 Stück: Diverse Kleinmünzen. Friedrich I., Weißpfennig o. J., Bacharach - Karl Theodor, Silberabschlag des Dukaten 1792, der Stadt Mannheim, zum Regierungsjubiläum, Pfalz-Neuburg, Batzen 1523, Schwäbisch Hall, Händleinheller o. J. f. ss - prfr 125,-

PFALZ - BIRKENFELD - GELNHAUSEN

Wilhelm, Herzog von Bayern, 1752-1837

- 1586 Bronzemedaille 1829 (v. Losch, 40,8 mm), auf die 50-jährige Mitgliedschaft der Bayerischen Akademie der Wissenschaften. Büste / Schrift. Schuler -, Stemper 794, Slg. Wolff 793 (Silber) vz 75,-



1587



1588



1589

PFALZ - BIRKENFELD - ZWEIBRÜCKEN

Christian IV., 1735-1775

- 1587 1/6 Taler 1757, Zweibrücken, Kriegsgeld. Schuler 56, Slg. Noss II, 455, Slg. Memmesh. 2730 vz / ss 60,-
 1588 Lot von 10 Stück: ¼ Kreuzer 1759, 1767 (2 Var.), 10 Kreuzer 1763 (2 Var.), 1765, 20 Kreuzer 1763, 1765, 1 Kreuzer 1765 (Billon), 1774. Schuler 110a, 110b, 71, 115, 104, 84, 87 var., 102, 80, 99, Slg. Memmesh. 2737, 2740, 2741, 2746 ss, s - ss 200,-



1589



- 1589 12 Kreuzer 1759, Zweibrücken. Schuler 66a, Slg. Noss II, 458, Slg. Memmesh. 2733 ss 75,-



1591



1590



1591

Carl II. August, 1775-1795

- 1590 Lot von 3 Stück: 1 Heller, 1/2 Kreuzer, 1 Kreuzer 1788. Schuler 132, 131, 130, Slg. Memmesh. -, 2763 ss 90,-
- 1591 Silbermedaille 1789 (von J. F. Weichinger, 44,8 mm), "Wildschadenmedaille", auf die Aufhebung des Wildschutzes. Pallas Athene überreicht dem Herzog eine Palme / Schrift. Stemper 776, Schuler 126, Slg. Memmesh. 2761 kl. Rdf., s - ss 350,-



1592



1593



1592

PFALZ - NEUBURG

Ottheinrich und Philipp, 1504-1544

- 1592 Batzen 1519. Slg. Memmesh. 2814 kl. Sfr. am Rand, ss 40,-

- DIE OBERPFALZ

Rupprecht I., 1350-1390

- 1593 Pfennig o. J. (nach 1366), Amberg. Götz 10, Slg. Memmesh. 2768 ss 30,-



1594



1595

PFALZ - SIMMERN

Richard, 1569-1598

- 1594 Lot von 3 Stück: Schüsselpfennig o. J., 2 Kreuzer 1576, mit Titel Maximilian II., 1581, mit Titel Rudolph II. Felke S. 17, 20, 34, Slg. Memmesh. 2637, 2638, 2640 meist ss 50,-

PFALZ - VELDENZ

Georg Johann I., 1544-1592

- 1595 Lot von 5 Stück: Schüsselpfennig o. J. (3x, Pfalzburg/Weinburg), 2 Kreuzer 1575, mit Titel Maximilian II., Pfalzburg, 1580, mit Titel Rudolph II., Veldenz. Noss 19 ff., 26, 164 A, 33, 55e, Slg. Memmesh. 2696 ff. s, s - ss 100,-



1601



1603



1602

POMMERN

- 1601 Lot von 2 Stück: Brakteat, Greifswald, 13. Jhdt., dazu: Goslar, Matthiaspfennig. Leschhorn 1105, Slg. Bonh. 334 ss 50,-
- 1602 Lot von 3 Stück: Stettin, Bogislaw X., Schilling 1506, Philipp II., Groschen 1614, Wolgast, Philipp Julius, Groschen 1609. Olding 11b, 55, 118 ss 80,-

PREUSSEN - BRANDENBURG**- Markgräfllich Askanische Münzstätte****Otto I., 1157-1184**

- 1603 Brakteat. Sitzender Markgraf mit Schwert und Fahne. Berger 1663, Slg. Bonh. 792 1. Prägeschwäche, ss 100,-



1,5:1



1604



1,5:1

Friedrich Wilhelm, "der Große Kurfürst", 1640-1688

- 1604 1/2 Taler 1641, Berlin. v. Schr. 226 RR! ss 6000,-



1605



1606



- 1605 2/3 Taler 1675, Halberstadt, mit Ggst. der Stadt Straßburg. Dav. 267, v. Schr. 345 ss, Ggst. vz 400,-
- 1606 2/3 Taler 1687, Berlin. Dav. 251, v. Schr. 304 1. Prägeschwäche, s - ss 50,-



1607



1607 2/3 Taler 1688, Berlin.



1608



Dav. 251, v. Schr. 309 min. Sfr., f. vz / ss+ 100,-

Friedrich III. (I.), 1688-1713

1608 2/3 Taler 1689, Berlin.

Dav. 270, v. Schr. 63 f. vz 80,-



1609



1609 Lot von 2 Stück: 2/3 Taler 1689, Berlin.

Dav. 270 A, v. Schr. 64, 67 ss+, ss 180,-



1610



1610 2/3 Taler 1690, Berlin.

Dav. 270 D, v. Schr. 81 ss 80,-



1611



1611 2/3 Taler 1690, Magdeburg.

Dav. 273, v. Schr. 167 f. vz 90,-



1612



1612 2/3 Taler 1691, Berlin.

Dav. 270, v. Schr. 99 ss 70,-



1613



1613 2/3 Taler 1691, Magdeburg.

Dav. 273, v. Schr. 168 kl. Kr., ss 80,-



1614



1614 Lot von 2 Stück: 2/3 Taler 1692, Emmerich.

Dav. 282, v. Schr. 307 ss 200,-



1615



1615 2/3 Taler 1692, Magdeburg.

Dav. 273, v. Schr. 171 ss+ 90,-



1616



1616 Lot von 2 Stück: 2/3 Taler 1693, Berlin.

Dav. 270, v. Schr. 122 Var., 124 ss 200,-



1618



1617



1618

1617 2/3 Taler 1694, Emmerich.

Dav. 282, v. Schr. 336 ss 80,-

1618 Taler 1695, Magdeburg, "Albertustaler".

Dav. 6221, v. Schr. 43a min. Sfr., ss 300,-



1619

1619 2/3 Taler 1700, Berlin.



1620 2/3 Taler 1700, Magdeburg.



1620

Dav. 272, v. Schr. 143 Prägeschwäche, ss 70,-



Dav. 276, v. Schr. 211 ss 150,-



1621

1621 2/3 Taler 1703, Magdeburg.



1622 2/3 Taler 1704, Berlin.



1622

Dav. 291, v. Schr. 118 ss+ 400,-



Dav. 286, v. Schr. 82 ss+ 400,-



1623

1623 2/3 Taler 1705, Berlin.



1624 2/3 Taler 1706, Berlin.



1624

Dav. 286, v. Schr. 85 kl. Sfr., ss+ 350,-



Dav. 287, v. Schr. 91 ss 400,-



1625

1625 Ein zweites, variierendes Exemplar.



Friedrich Wilhelm I., 1713-1740

1626 2/3 Taler 1714, Berlin.



1626

Dav. 287, v. Schr. 93 R! kl. Sfr., ss 500,-



Dav. -, vgl. 298, v. Schr. 226 RR! l. rauh, f. vz 1500,-



1627



1628



1627



1627 Dukat 1714, Magdeburg.
1628 Dukat 1737, Berlin.

Friedb. 2343, Olding 351, v. Schr. 140 **Gold** gehenkelt, l. gewellt, ss 775,-
Friedb. 2338, Olding 324, v. Schr. 80 **Gold** l. gewellt, ss 1400,-



1,5:1



1629



1,5:1

1629 Dukat 1738, Berlin.

Friedb. 2338, Olding 325c, v. Schr. 95 **Gold** ss+ 2400,-



1,5:1



1630



1,5:1

Friedrich II., "der Große", 1740-1786

1630 Friedrichs d'or 1745, Breslau.

Friedb. 2376, Olding 389a, v. Schr. 15 **Gold, RR!** ss / vz 6000,-



1,5:1



1631



1,5:1

1631 Friedrichs d'or 1747, Breslau.

Friedb. 2376, Olding 389b, v. Schr. 17 **Gold, RR!** ss / vz 6000,-



1632



1632 1/2 Friedrichs d'or 1751, Berlin.

Friedb. 2387, Olding 405b.1, v. Schr. 149 **Gold** ss 700,-



1633

1633 Taler 1764, Berlin.



1634 Taler 1771, Berlin.



1634

Dav. 2586, Olding 69d, v. Schr. 443 PCGS AU 55, vz+ 750,-

Dav. 2586, Olding 69d, v. Schr. 457 ss 100,-



1635

1635 Friedrichsdorfer 1777, Berlin.



1636

1636 Lot von 3 Stück: Taler 1785, Berlin, Friedrich Wilhelm III., Ausbeutetaler 1837 A, Wilhelm I., Vereinstaler 1861 A, Krönung.

Dav. 2590, Thun 251, 265, Olding 70, 184, 403, AKS 18, 116, J. 63, 87 f. ss, ss 150,-



1635

Friedb. 2411, Olding 435, v. Schr. 389 Gold f. ss 1000,-



1637

1637 Silbermedaille 1786 (von Loos, 42,2 mm), auf seinen Tod. Büste mit Strahlenkrone / Kniende Borussia an Altar.



1638

1638 Silbermedaille 1786 (unsigniert, von J. G. Stierle, 42,9 mm), auf den gleichen Anlaß wie vorher. Büste n. links / Trauernde Borussia neben Urne auf Postament.



1639

1639 Silbermedaille 1793 (von A. Abramson, 41,3 mm), auf die Huldigung von Südpreußen. Brustbild / Fliegender Adler über Schrift.





1640

1640 Taler 1795, Berlin.



1641

1641 Friedrichsd'or 1797, Berlin.



1640

Dav. 2599, Olding 3, v. Schr. 39, J. 25 ss 80,-

Friedb. 2417, Olding 60, v. Schr. 11 Gold ss - vz 1200,-



1,5:1



1642

1642 Albertustaler 1797, Berlin.

Dav. 2601, Olding 56, v. Schr. 225, J. 183 RR! schöne Patina, min. justiert, vz - St 7500,-



1,5:1

Friedrich Wilhelm III., 1797-1840



1,5:1

1643 Friedrichsd'or 1800 A.



1643

Friedb. 2422, Olding 209a, D. S. 154, AKS 3, J. 104, Schlumb. 528 Gold vz - prfr 3500,-



1,5:1



1644



1645



1644

1644 2/3 Taler 1801, Berlin.

Olding 177, v. Schr. 125, J. 184 kl. Sfr., ss 180,-

1645 Lot von 2 Stück: Taler 1814 A, 1818 A.

Thun 244, 246, Olding 103, 106, AKS 11, 13, J. 33, 37 kl. Rdf., ss 100,-



1646



1,5:1



1647



1646 Doppelter Friedrichs d'or 1831 A.

Friedb. 2428, Olding 215, D. S. 161, AKS 2, J. 110, Schlumb. 566 **Gold** vz 2250,-

1647 Doppelter Friedrichs d'or 1839 A.

Friedb. 2428, Olding 215, D. S. 161, AKS 2, J. 110, Schlumb. 571 **Gold** kl. Rdf., vz 1800,-



1648



Friedrich Wilhelm IV., 1840-1861

1648 Lot von 2 Stück: Ausbeutetaler 1845 A, 1855 A.

Thun 257, 261, Olding 308, 309, AKS 75, 77, J. 75, 81 ss 100,-



1650



1649



1653



- 1649 Doppelter Friedrichs d'or 1846 A. Friedb. 2431, Olding 355, D. S. 164, AKS 61, J. 113b, Schlumb. 602 **Gold** ss+ 1800,-
- 1650 Doppeltaler 1855 A. Thun 259, Olding 303, AKS 70, J. 82 min. berieben, ss 125,-

Wilhelm I., 1861-1888

- 1651 Lot von 6 Stück: Vereinstaler 1861 A (2x, 1x Krönung), 1863 A, 1866 A, Sieg, 1867 A, 1871 A, Sieg. Thun 265, 266, 271, 270, 272, AKS 116, 97, 117, 99, 118, J. 87, 92, 98, 96, 99 ss - vz, vz 200,-
- 1652 Lot von 20 Stück: Vereinstaler 1861, Krönungstaler, 1871, Siegestaler, diverse Kleinmünzen des 19. Jahrhunderts. meist ss 100,-
- 1653 Vereinsdoppeltaler 1867 C. Thun 269 C, Olding 412, AKS 96, J. 97 f. St 1000,-



1,5:1



1654



1,5:1

- 1654 1/2 Vereinskrone 1868 A. Friedb. 2440, D. S. 174, Olding 435, AKS 94, J. 119 A, Schlumb. 652 **Gold** vz+ 3750,-



1655



Wilhelm II., 1888-1918

- 1655 Zinnmedaille 1889 (unsigniert, 38,5 mm), auf den Besuch des Kaiserpaares in Straßburg und Metz. Kopf Kaiser Wilhelm I. / Zwei Wappen und Schrift. Slg. Marienb. - , vgl. 6917 (Silber) vz - St 40,-



1656



1657



1656



1658



1658

- 1656 Silbermedaille 1889 (unsigniert, 38,5 mm) auf den gleichen Anlaß. Kaiserpaar von Putten umgeben / Zwei Wappen und Schrift. Slg. Marienb. 6917 PP 50,-
- 1657 Silbermedaille 1904 (unsigniert, 33,2 mm), zum Gedenken an die Talerwährung. Fünf Portraitmedaillons der preussischen Königen, Friedrich II. - Wilhelm I. / Schrift. Slg. Marienb. 7211 EA 100,-

QUEDLINBURG

- Abtei

Anna Sophia von Pfalz-Birkenfeld, 1645-1680

- 1658 2/3 Taler 1675. Dav. 773, Schuler 12, Mehl 501 Hksp., ss 200,-



1659



REGENSBURG

- Bistum

Sedisvakanz, 1763-1764

- 1659 Silbermedaille 1763 (von J. L. Oexlein, 55,5 mm). Wappenschild im Kranz der Domkapitularwappen / Dom. Em./Koz. 106.2, Zep. 248, Slg. Erl. 2304 min. Rdf., vz 750,-



1661



1660



1661

- Stadt

- 1660 Silberabschlag von den Stempeln des Dukaten 1627, auf die Grundsteinlegung der Dreieinigkeitskirche. Plato 30 vz 50,-
- 1661 Silbermedaille 1653 (von H. Federer, 33,8 mm), auf die Krönung von Ferdinand IV. zum römischen König. Doppeladler auf Reichsapfel über Landschaft und Stadtansicht / Schrift. Plato 127 ss 80,-



1,5:1



1662



1,5:1

- 1662 Dukat 1712, mit Brustbild und Titel Karl VI. Friedb. 2500, Beckenb. 440 Gold, RR! vz - prfr 6000,-



1663



- 1663 Konventionstaler 1756, mit Brustbild und Titel Franz I. / Stadtansicht. Dav. 2618, Beckenb. 7103 ss 250,-



1664



1665



REUSS - OBERGREIZ

- Ältere Linie

Heinrich XXII., 1859-1902

- 1664 Vereinstaler 1868 A. Thun 281, AKS 15, J. 50 kl. Rdf., ss - vz 140,-
- 1665 Ein zweites Exemplar. PCGS PR 63, St 1500,-



1666



1667



1668 (1:2)

SAARBRÜCKEN

- Stadt

- | | | | |
|------|---|---------|-------|
| 1666 | Lot von 4 Stück: Bronze-Medaillen und - Plaketten, alle mit Abbildung Winterbergdenkmal. 1895, Erinnerung an die Schlacht von Spichern 1870, 1927, Herbstregatta, 1928, Jubiläumsschwimmfest (Plakette, 50,0 x 70,0 mm), 1957, Amateurfilmwettbewerb. | ss, vz | 100,- |
| 1667 | Einseitige, geschwärzte Eisengußmedaille 1925 (unsigniert, 77,7 mm), auf die 3. Internationalen Saartal-Kampfspiele des J. C. Saar 05 e. V. Winterbergdenkmal. | ss - vz | 50,- |
| 1668 | Einseitige Bronzeplakette o. J. (graviert, von Fr. Kraemer, 73,5 x 116,0 mm). Gravur: Schüler-Jugend-und Altherrenregatta 28.7.1934. Rathaus St. Johann. | ss | 40,- |



1669



1670



1669

- | | | | |
|------|---|---------------|------|
| 1669 | Tragbares Freimaurer-Bijou o. J. (48,0 mm), blau-teilemaillierter fünf-strahliger Stern, der Loge Bruderkerne zur Stärke und Schönheit. Löwe und Rose über der Alten Brücke / Handschlag. | vergoldet, vz | 30,- |
| 1670 | Einseitiger Bronze-Prägestempel (Matrize) o. J. (unsigniert, 61,0 mm), für eine Medaille. Abbildung des 1939 gesprengten Winterbergdenkmals. | vz | 75,- |



1671

SACHSEN

- Herzogtum

Heinrich, "der Löwe", 1142-1195

1671 Brakteat. Löwe mit geteilter Schwanzquaste n. links. Berger 373, Slg. Bonh. 77 Patina, ss 60,-



1672

- vor der Teilung

Ernst, Albrecht und Wilhelm III., 1464-1482

1672 Lot von 4 Stück: Spitzgroschen 1475, Leipzig (2x), 1477, 1478, Zwickau. Levinson I, 148, 156, 163, Slg. Mers. 318 f. ss, ss 150,-



1673

1,5:1

1,5:1

Friedrich III., "der Weise", Albrecht und Johann, 1486-1500

1673 Taler o. J., Annaberg oder Wittenberg, "erster Klappmützentaler". Dav. 9705, Schnee 1, Keilitz 4, Slg. Mers. 340 RRR ! ss 25000,-



1674



1675



Friedrich III., "der Weise", Johann und Georg, 1507-1525

- 1674 Guldengroschen o. J., Annaberg, "Klappmützentaler".
Dav. 9709, Schnee 18, Keilitz 43, Slg. Mers. - f. ss 2000,-
- 1675 Guldengroschen o. J., Annaberg, "Klappmützentaler".
Dav. 9709, Schnee 20, Keilitz 44.2, Slg. Mers. - PCGS XF 45, vz 3000,-



1676



1,5:1



1676

Friedrich III., "der Weise", 1486-1525

- 1676 Guldengroschen o. J. (1512), Hall, mit Titel Maximilian I.
Dav. -, Schnee 37, Keilitz 70.2, Slg. Mers. 417 **RR!** ss+ 8000,-



1677



- 1677 Doppelter Guldengroschen o. J., Nürnberg, mit Titel Maximilian I.
Dav. 9700, Schnee 31, Keilitz 70.3, Slg. Mers. - **RR!** min. ziseliert, teilweise altvergoldet, ss - vz 5000,-



1678



1680



1679



Johann und Georg, 1523-1528

1678	Guldengroschen o. J., Annaberg.	Dav. 9717, Schnee 51, Keilitz 86, Slg. Mers. 438	kl. Sfr., ss+	1500,-
1679	Ein zweites Exemplar.		min. Rdf., f. vz	2500,-

Johann Friedrich, "der Großmütige" und Philipp von Hessen, 1542-1547

1680	Taler 1546, Goslar, "Schmalkaldischer Bundestaler".	Dav. 9740, Schnee 131, Keilitz 228, Slg. Mers. 536	ss+	1000,-
------	---	--	-----	--------



1681



ex 1682



1681

Johann Friedrich, "der Großmütige", 1532-1547

1681	Doppeltaler 1534, Buchholz.	Dav. 9723, Schnee 83, Keilitz 243, Slg. Mers. 539	RR ! ss	3500,-
------	-----------------------------	---	---------	--------

- ALBERTINISCHE LINIE

Münzstätte wenn nicht anders angegeben, immer Dresden

Christian II., Johann Georg und August, 1591-1611

1682	Lot von 2 Stück: 1/2 Taler 1600, Taler 1603.	Dav. 7561, Schnee 758, Kei./Kahnt 198, 222, Kohl 94, Slg. Mers. 777, 795	Hksp., ss, f. ss	150,-
------	--	--	------------------	-------



1683



1683 Dicker Doppeltaler 1604.
Dav. 7560, Schnee 757, Kei./Kahnt 223, Slg. Mers. 799 Rand l. bearbeitet, Felder geglättet, ss 500,-



1684



1685



1686



Johann Georg I. und August, 1611-1615

1684 Taler 1612. Dav. 7573, Schnee 786, Clauss/Kahnt 13, Slg. Mers. 831 ss 180,-

1685 Taler 1615. Dav. 7573, Schnee 786, Clauss/Kahnt 13, Slg. Mers. 840 min. Sfr., ss 225,-

Johann Georg I., 1615-1656

1686 Taler 1619. Dav. 7591, Schnee 818, Clauss/Kahnt 157, Slg. Mers. 917 kl. Rdf., vz - St 600,-



1687



1688



1687

1687 Taler 1619, auf das Vikariat.
Dav. 7597, Schnee 838, Clauss/Kahnt 290a, Slg. Mers. 910 Hksp., Felder geglättet, ss 200,-

1688 1/4 Taler 1630, auf die 100-Jahrfeier der Übergabe der Augsburger Konfession.
Kohl 211, Clauss/Kahnt 326b, Slg. Whiting 115, Slg. Mers. 1067 Henkelausbruch, ss 70,-



1690



1689



1690

- 1689 Taler 1630. Dav. 7601, Schnee 845, Clauss/Kahnt 158, Slg. Mers. - ss 200,-
- 1690 Silbermedaille 1630 (von S. Dadler, 53,8 mm), auf die 100-Jahrfeier der Übergabe der Augsburger Konfession. Brustbild von Martin Luther mit Bibel / Schrift. Slg. Mers. 1055, Wiecek 57, Slg. Whiting 120 Hksp., Felder geglättet, ss 150,-



1691



1692



1693



1694



1694



- 1691 Taler 1656. Dav. 7612, Schnee 892, Clauss/Kahnt 170, Slg. Mers. 1104 Hksp., kl. Sfr., f. vz 125,-
- 1692 Taler 1656, auf seinen Tod. Dav. 7614, Schnee 894, Clauss/Kahnt 349, Slg. Mers. 1107 f. vz 850,-
- Johann Georg II., 1656-1680**
- 1693 Taler 1657, auf das Vikariat. Dav. 7630, Schnee 901, Clauss/Kahnt 492, Slg. Mers. 1154 PCGS AU 55, vz 1000,-
- 1694 1/6 Taler 1666. Kohl 248, Clauss/Kahnt 431, Slg. Mers. 1194 ss 75,-



1695



1696



1695

1695 Taler 1678, auf die Verleihung des Hosenbandordens und auf das St. Georgs-Ordensfest.
Dav. 7633, Schnee 943, Clauss/Kahnt 530, Slg. Mers. 1187 gehenkelt, ss 250,-

Johann Georg III., 1680-1691

1696 2/3 Taler 1690, Variante mit DX. Dav. 810, Kohl 282, Clauss/Kahnt 592b, Slg. Mers. 1265 ss 100,-



1697



1698



1697 Ein zweites Exemplar. f. vz 110,-

1698 Ein drittes Exemplar. ss - vz 125,-



1699



1700



1699

1699 2/3 Taler 1691. Dav. 810, Kohl 282, Clauss/Kahnt 592b, Slg. Mers. 1265 min. Sfr., f. vz 125,-

1700 2/3 Taler 1691, auf seinen Tod.
Dav. 811, Kohl 309, Clauss/Kahnt 630, Slg. Mers. 1272 kl. Sfr., justiert, ss 200,-



1701



1702



Johann Georg IV., 1691-1694

- 1701 2/3 Taler 1692. Dav. 812, Kohl 317, Clauss/Kahnt 661, Slg. Mers. 1308 kl. Sfr., l. justiert, ss - vz 90,-
- 1702 Ein zweites, variierendes Exemplar. l. justiert, f. vz 125,-



1703



1704



1703

- 1703 Talerklippe 1693, auf das BüchSENSchiessen und die Verleihung des Hosenbandordens. Dav. 7649, Schnee 977, Clauss/Kahnt 692, Slg. Mers. 1311 vz 600,-
- 1704 2/3 Taler 1694. Dav. 813, Kohl 319, Clauss/Kahnt 663, Slg. Mers. 1326 min. Sfr., ss - vz 110,-



1705



1706



Friedrich August I., "der Starke", 1694-1733

- 1705 2/3 Taler 1694. Dav. 817, Kohl 351, Kahnt 110, Slg. Mers. 1363 R! min. justiert, ss+ 225,-
- 1706 2/3 Taler 1695. Dav. 817, Kohl 351, Kahnt 110, Slg. Mers. 1369 kl. Sfr., ss - vz 250,-



1707

1707 2/3 Taler 1696, Leipzig.



1708

Dav. 818, Kohl 360, Kahnt 112, Slg. Mers. 1381 ss+ 200,-
Dav. 817, Kohl 351, Kahnt 111, Slg. Mers. 1388 ss - vz 200,-



1709

1709 Talerklippe 1697, auf das Büchenschießen beim Karneval.



1710

1710 1/3 Taler 1698.



1709

Dav. 7654, Schnee 989, Kahnt 240, Slg. Mers. 1382 kl. Sfr., ss - vz 600,-
Kohl 366, Kahnt 138, Slg. Mers. 1600 min. Sfr., f. ss 100,-



1711

1711 2/3 Taler 1698, Leipzig.



1712

1712 2/3 Taler 1699.



1713

1713 2/3 Taler 1700.



Dav. 820, Kohl 361, Kahnt 117, Slg. Mers. 1419 min. Sfr., ss 250,-

Dav. 819, Kohl 353, Kahnt 118, Slg. Mers. 1426 ss+ 300,-

Dav. 819, Kohl 354, Kahnt 119, Slg. Mers. 1430 ss - vz 300,-





1714



1715



1714 2/3 Taler 1702.

Dav. 819, Kohl 354, Kahnt 119, Slg. Mers. 1438 f. vz 350,-

1715 2/3 Taler 1702, Leipzig.

Dav. 820, Kohl 362, Kahnt 120, Slg. Mers. 1441 **RR!** ss - vz 400,-



1716



1717



1716

1716 Taler 1726.

Dav. 2653, Schnee 1015, Kahnt 109, Slg. Mers. - min. Prägeschwäche, vz 2000,-

Friedrich August II., 1733-1763

1717 1/3 Taler 1738.

Kohl 473, Kahnt 554, Slg. Mers. - vz 250,-



1718



1719



1718

1718 Bronzemedaille 1747 (von J. Dassier u. Söhne, 54,5 mm), auf die Siege des Grafen Moritz von Sachsen und die Ernennung zum Herzog von Kurland. Brustbild / Victoria schreibend zwischen Armaturen. Slg. Mers. 4548, H. - Cz. 5979 min. Rdf., vz 110,-

1719 5 Taler 1756, unbest. Mzst., unterwertige preussische Prägung.

Friedb. 2857, Kahnt 670b, Olding 468, Slg. Mers. - **Gold RR!** I. justiert, vz 3000,-



1734



1,5:1



1734

Johann, 1854-1873

1734 Vereinstaler 1861 B.

Thun 345, AKS 136, J. 118 **Prachtexemplar!** PCGS MS 66, St 1250,-



1735



1735 Vereinstaler 1866 B.



1736

Thun 348, AKS 137, J. 126 vz 70,-

1736 Siegestaler 1871.

Thun 351, AKS 159, J. 132 vz - St 150,-



1739



1737



1738



1739

1737 Ein zweites Exemplar.

St 180,-

Albert, 1873-1902

1738 Silbermedaille 1893 (von Diller, 33,4 mm), "Elbetal". König Albert Brücke / Kirche in Blasewitz.

Slg. Mers. - min. Rdf., l. Kr., vz 100,-

Georg, 1902-1904

1739 Tragbare Silbermedaille o. J. (von M. Barduleck, 41,7 mm), Schießprämie III. Klasse. Büste / DEM BESTEN SCHÜTZEN. Barduleck 174, Gebauer 18.18 **Auflage 298 Exemplare!** kl. Kr., vz 200,-



1740



1741



SACHSEN - ALTENBURG

Johann Philipp, Friedrich, Johann Wilhelm und Friedrich Wilhelm II., 1603-1625

- | | | | | |
|------|-----------------------|--|-------------------|--------|
| 1740 | Taler 1612, Saalfeld. | Dav. 7363, Schnee 268, Kernbach 2.2, Slg. Mers. 4159 | PCGS AU 55, vz | 1000,- |
| 1741 | Taler 1616, Saalfeld. | Dav. 7365, Schnee 270, Kernbach 3.2, Slg. Mers. - | PCGS AU 50, f. vz | 750,- |



1743



1742



1743

- | | | | | |
|------|-----------------------|--|----------------------------|-------|
| 1742 | Taler 1624, Saalfeld. | Dav. 7371, Schnee 278, Kernbach 6.2, Slg. Mers. 4173 | PCGS AU 55, min. Sfr., vz+ | 800,- |
|------|-----------------------|--|----------------------------|-------|

Friedrich Wilhelm II., 1639-1669

- | | | | | |
|------|---------------------------------------|---|-----------------------------|--------|
| 1743 | Taler 1669, Saalfeld, auf seinen Tod. | Dav. 7404, Schnee 331, Grasser 336, Slg. Mers. 4248 | RR! Doppelschlag, vz | 3000,- |
|------|---------------------------------------|---|-----------------------------|--------|



1744



- | | | | | |
|------|---|----------------------------|---------------------------------------|--------|
| 1744 | Ernst, 1853-1908
Vereinstaler 1864 B. | Thun 356 B, AKS 61, J. 113 | Prachtexemplar! PCGS MS 66, St | 1500,- |
|------|---|----------------------------|---------------------------------------|--------|



1745



1,5:1



1745

SACHSEN - COBURG

Albrecht III., 1680-1699

1745 Silbermedaille 1690 (unsigniert, 41,7 mm), auf die Grundsteinlegung der neuen Kirche der Residenz Ehrenburg. Brustbild / Schrift. Grasser 371, Slg. Mers. - vz 3000,-



1746



1747



1748



SACHSEN - COBURG - EISENACH

Johann Casimir und Johann Ernst, 1572-1633

1746 Taler 1595, Saalfeld. Dav. 9758, Schnee 174, Grasser 87, Slg. Mers. - PCGS MS 61, vz - prfr 1500,-
 1747 Taler 1601, Coburg. Dav. 7426, Schnee 183, Grasser 102, Slg. Mers. 2961 R! PCGS AU 55, schöne Patina, vz+ 1000,-
 1748 Taler 1606, Coburg. Dav. 7426, Schnee 188, Grasser 113, Slg. Mers. - PCGS AU 58, vz+ 1000,-



1749



1,5:1



1749

1749 Taler 1633, Saalfeld, auf den Tod von Johann Casimir.
 Dav. 7433, Schnee 211, Grasser 208, Slg. Mers. 3008 schöne Patina, vz 4000,-



1,5:1



1750



1,5:1

Johann Ernst, 1633-1638

1750 Dukaten 1636, Coburg.
 Friedb. 2944, Grasser 253, Slg. Mers. 3021 **Gold, RR!** PCGS MS 61, kl. Rdf., vz+ 3750,-



1751



1752



1751

1751 Taler 1638, Coburg, auf seinen Tod.
 Dav. 7440, Schnee 226, Grasser 280, Slg. Mers. 3027 kl. Rdf., f. vz 2000,-

SACHSEN - COBURG - GOTHA

Ernst I., 1826-1844

1752 Konventionstaler 1829, Gotha, glatter Rand.
 Thun 359, AKS 72, J. 251 PCGS AU 58, vz - St 2000,-



1,5:1



1753



1,5:1

1753 Konventionstaler 1835.

Thun 361, AKS 72, J. 263 RR! kl. Kr., vz 4000,-



1,5:1



1754



1,5:1

1754 Doppeltaler 1843.

Thun 362, AKS 70, J. 273 PCGS MS 64 PL, St 6000,-



1755



1755 Ernst II., 1844-1893
Vereinstaler 1864.

Thun 369, AKS 103, J. 296 Prachtexemplar! PCGS MS 65, St 1500,-



1756



1757



- 1756 Vereinstaler 1869, auf das 25-jährige Regierungsjubiläum. Thun 370, AKS 117, J. 298 kl. Kr., f. St 500,-
 1757 Ein zweites Exemplar. **Prachtexemplar!** PCGS MS 65, St 1000,-



1759



1758



1759

SACHSEN - COBURG - SAALFELD

Johann Ernst VIII., 1680-1729

- 1758 1/2 Taler 1717 (Chronogramm), Saalfeld, auf die 200-Jahrfeier der Reformation.
 Grasser 437, Slg. Mers. 3613, Slg. Whiting 289 **R!** PCGS AU 55, schöne Patina, vz+ 1750,-

Ernst, 1806-1826

- 1759 Konventionstaler 1817, Saalfeld. Thun 372, AKS 126, J. 232 PCGS MS 62, f. St 1500,-



1,5:1



1760



1,5:1

- 1760 Konventionstaler 1825, Saalfeld. Thun 373, AKS 127, J. 238 PCGS MS 62, f. St 10000,-



1,5:1



1764



1,5:1

SACHSEN - HILDBURGHAUSEN

Ernst, "der Gütige", 1680-1715

- 1764 Taler 1708, Coburg, auf die Einsetzung seines Sohnes Ernst Friedrich als Nachfolger.
Dav. 2728, Schnee 548, Hollmann 5, Slg. Mers. 3535 PCGS AU 53, vz 6000,-



1765



- 1765 Silbermedaille 1715 (von W. Koch, 47,9 mm), auf seinen Tod. Brustbild / Adler über Altar mit Schwert und Krone.
Hollmann 13, Slg. Mers. 3536 RR! vz - St 2500,-



1766



- Ernst Friedrich III. Carl, 1745-1780**
1766 Silbermedaille 1760 (von D. Klinghammer, 44,1 mm), auf die Geburt der Prinzessin Ernestine Friederike Sophie. Büsten des Herzogenpaares / Schrift.
Hollmann 99, Slg. Mers. - RR! min. Rdf., vz 1200,-



1767

1767 Silbermedaille 1763 (von D. Klinghammer, 44,6 mm), auf die Geburt des Erbprinzen Friedrich. Büsten des Herzogenpaares / Schrift. Hollmann 111, Slg. Mers. 3559 **R!** schöne Patina, vz - St 1000,-



1768



1769



1768

Friedrich, 1780-1826

1768 Silbermedaille 1789 (von P. P. Werner, 43,3 mm), der Freimaurerloge "Karl zum Rautenkranz", auf die Geburt des Erbprinzen Joseph. Minerva in Tempelhalle / Schrift über Freimaureremblem. Hollmann 157, Slg. Mers. -, Slg. Erl. 2434 **Prachtexemplar!** PCGS SP 64, St 1500,-

SACHSEN - MEININGEN

Bernhard II. Erich Freund, 1803-1866, unter Vormundschaft seiner Mutter, 1803-1821

1769 Konventionstaler o. J. (1803), Saalfeld, auf den Tod von Herzog Georg. Thun 374, AKS 167a, J. 401 ss - vz 2400,-



1770



1771



1770 Vereinstaler 1862, München. Thun 379, AKS 184, J. 450 kl. Rdf., f. ss 50,-

Georg II., 1866-1914

1771 Vereinstaler 1867, München. Thun 380, AKS 219, J. 451 **R!** ss 150,-



1772



1773



1774



SACHSEN - WEIMAR

Friedrich Wilhelm und Johann, 1573-1603

1772 Taler 1575, Saalfeld. Dav. 9766, Schnee 231, Koppe 5b, Slg. Mers. 3738 PCGS AU 53, vz 1000,-

Johann Ernst und seine sieben Brüder, 1605-1619

1773 Taler 1615, Saalfeld. Dav. 7527, Schnee 346, Koppe 198, Slg. Mers. - kl. Hksp., Felder l. poliert, vz 300,-

1774 Ein zweites Exemplar. vz 600,-



1775



1776



1775

Johann Ernst und seine fünf Brüder, 1622-1626

1775 Taler 1623, Weimar, "Pallastaler". Dav. 7532, Schnee 353, Koppe 220, Slg. Mers. 3844 min. Kr., vz 1000,-

SACHSEN - WEIMAR - EISENACH

Carl Alexander, 1853-1901

1776 Vereinstaler 1866. Thun 386, AKS 33, J. 535 vz 200,-



SALM - DHAUN

Wolfgang Friedrich und Johann Konrad, unter Vormundschaft, 1606-1617

1777	3 Kreuzer o. J., Wörrstadt, mit Titel Rudolph II.	Joseph 96	vz	80,-
1778	Lot von 3 Stück: 3 Kreuzer o. J., Wörrstadt, mit Titel Rudolph II.	Joseph 111, 112, 116	ss	150,-

SALM - GRUMBACH

Johann und Adolph, 1606-1611

1779	3 Kreuzer o. J., Alsenz, mit Titel Rudolph II., Mzz. Stern.	Joseph 181	ss	100,-
------	---	------------	----	-------



SALM - KYRBURG

Otto I., 1548-1607

1780	Lot von 5 Stück: Schüsselpfennig o. J., 2 Kreuzer, 3 Kreuzer o. J. (3x).	Joseph 11 ff.	meist s - ss	150,-
------	--	---------------	--------------	-------



Johann Philipp und Otto Ludwig, 1623-1634

1781	2 Kreuzer 1632, Diemeringen, mit Titel Ferdinand II.	Joseph 53	R! ss / s	150,-
1782	2 Kreuzer 1634, Diemeringen, mit Titel Ferdinand II.	Joseph 56	ZE, Prägeschwäche, vz	200,-



SAYN - WITTGENSTEIN - HOHENSTEIN

Gustav, 1657-1701

1783	2/3 Taler 1676.	Dav. 916, M.-J. / V. 278 ff.	ss	130,-
1784	2/3 Taler 1676.	Dav. 917, M.-J. / V. 297 ff.	ss	140,-



1785



1786



1787



1785 2/3 Taler 1676.
1786 2/3 Taler 1676.
1787 2/3 Taler 1676.



Dav. 916, M.-J. / V. 293 ss 140,-
Dav. 917, M.-J. / V. 303 kl. Stempelfehler, ss 110,-
Dav. 918, M.-J. / V. 314 kl. Sfr., ss 130,-



1,5:1



1788



1,5:1

SCHLESISIEN - LIEGNITZ - BRIEG

Georg, Ludwig und Christian, 1639-1663

1788 Dukats 1660, Brieg. Friedb. 3200, F. u. S. 1785 Gold f. vz 2500,-



1789



1790



1789

SCHLESWIG - HOLSTEIN

Christian VIII. von Dänemark, 1839-1848

1789 Bronzemedaille 1849 (unsigniert, 31,7 mm), auf die Schlacht bei Eckernförde. Fregatte Gefion und das brennende dänische Schiff Christian VIII / Schrift. Lange 191a kl. Rdf., vz 50,-

SCHWARZBURG

- Grafschaft

Heinrich XV., 1280-1331

1790 Brakteat, Remda. Reiter. Slg. Bonh. 1289 ss 100,-



1791



1792



1791

SCHWARZBURG - RUDOLSTADT

Friedrich Karl, 1790-1793

1791 1/2 Konventionstaler 1791, Saalfeld. Fischer 587, J. 20 schöne Patina, min. Rdf., vz - St 150,-

Friedrich Günther, 1807-1867

1792 1 Gulden 1846. AKS 20, J. 47 **Prachtexemplar, sehr seltener Jahrgang!** winz. Justierspuren, f. St 500,-



1793



1794



1793

1793 Vereinstaler 1866. Thun 397, AKS 13, J. 56 ss 80,-

SIGMARINGEN

- Stadt

1794 Tragbare, ovale Bronzewallfahrtsmedaille o. J. (unsigniert, 23 x 27 mm). Hl. Fidelis an Altar / Hl. Joseph von Leonessa zwischen zwei Galgen. Expl. der Sammlung Peus 1184 ss 60,-



1796



1795



1796

SPEYER

- Bistum

Johann Hugo, Freiherr von Orsbeck, 1676-1711

1795 1 Albus 1678. Ehrend 6/82 A 1. Prägeschwäche, vz 30,-

Damian August Philipp Carl, Graf von Limburg-Gehmen-Styrum, 1770-1797

1796 Konventionstaler 1770, Mannheim, auf seine Inthronisation. Dav. 2788, Ehrend 7/40 schöne Patina, min. Sfr., ss - vz 250,-



1797



- Stadt

1797

Große Bronzeußmedaille o. J. (1980, unsigniert, 148 mm), Probe der Verdienstmedaille von Bischof Prof. Dr. Friedrich Wetter. Mutter Gottes über Dom, darunter die Jahreszahlen 1030-1061 (nicht 1961, so Ehrend) /Wappen über Schrift.

Ehrend II/255 Anm. **nur 10 Expl. verliehen, RRR!** vz 125,-



1799



1798



1799

STOLBERG - STOLBERG UND STOLBERG - ROSSLA

- Gemeinschaftlich

Christoph Friedrich und Jost Christian, 1704-1738

1798

Lot von 3 Stück: 1/24 Taler 1719, 1736, 1/12 Taler 1736, Stolberg, Feinsilber, Ausbeute der Stolberger Gruben. Friederich 1620, 1766, 1764, Müs. 66.1/77a, 66.2/78, 77b gewellt (1 Expl.), ss

50,-

1799

24 Mariengroschen 1721, Stolberg, Feinsilber, Ausbeute der Stolberger Gruben.

Dav. 1000, Friederich 1635, Müs. 66.2/8 1. Prägeschwäche, ss

80,-



1800



1800

24 Mariengroschen 1724, Stolberg, Feinsilber, Ausbeute der Stolberger Gruben.

Dav. 1000, Friederich 1690, Müs. 66.2/31a min. Sfr., ss

100,-



1801



1803



1802



Jost Christian und Christoph Ludwig II., 1738-1739

1801 2/3 Taler 1738, Stolberg, Feinsilber, Ausbeute der Stolberger Gruben. Dav. 1002, Friederich 1796, M \ddot{u} s. 66.3/1 kl. Rdf., ss 100,-

Christoph Ludwig II. und Friedrich Botho, 1739-1761

1802 2/3 Taler 1743, Stolberg, Feinsilber, Ausbeute der Stolberger Gruben. Dav. 1006, Friederich 1854, M \ddot{u} s. 66.3/27 ss 100,-

Friedrich Botho und Karl Ludwig, 1761-1768

1803 Konventionstaler 1764, Stolberg. Dav. 2808, Friederich 1985, J. 21 ss 280,-



1804



TRIER

- Erzbistum

Arnold II. von Isenburg, 1242-1259

1804 Lot von 2 St \ddot{u} ck: Denare. Bischofsh \ddot{u} ftbild / Kirchengeb \ddot{a} ude. Weiller 154, Slg. Bonh. 1690 s - ss 50,-



2:1



1805



2:1

Johann Hugo von Orsbeck, 1676-1711

1805 Dukat 1692, Koblenz. Friedb. 3468, v. Schr. 605 Gold, von gro \ddot{u} er Seltenheit! vz 15000,-



2:1



1806



2:1

Franz Georg von Schönborn-Püchheim-Wolfsthal, 1729-1756

1806

Dukat 1752, Koblenz.

Friedb. 3475, v. Schr. 960

Gold, RRR! vz

12500,-



1807



1808



1807

Clemens Wenceslaus, Prinz von Sachsen, 1768-1794

1807

Konventionstaler 1794 (Chronogramm), Koblenz, Kontribution.

Dav. 2837, v. Schr. 1243a, Schnee 1137 schöne Patina, prfr

1000,-

ULM

- Königliche Münzstätte

Heinrich VI., 1190-1197

1808

Brakeat. Thronender Kaiser mit Zepter und Reichsapfel.

Klein/Ulmer 133.1 Var., Berger 2593, Slg. Bonh. 1861 ss

100,-



1809



ex 1810



1809

WALDECK - PYRMONT

Georg Heinrich, 1813-1845

1809

Kronentaler 1824, Arolsen.

Thun 406, AKS 18, J. 32 f. vz

600,-

WEINGARTEN

- Stadt

1810

Lot von 2 Stück: Versilberte Bronzewallfahrtsmedaille o. J. (unsigniert, 32,3 x 36,2 mm). Reliquiar / Maria und Johannes unter Kreuz, Longinus zu Pferd, ein zweites vergoldetes Exemplar.

Expl. der Sammlung Peus 1230, 1218 kl. Rdf., ss

100,-



1811



1812



WESTFALEN

Hieronymus Napoleon, 1807-1813

- 1811 20 Franken 1808 C. Friedb. 2517, D. S. 218, AKS 28, J. 41, Schlumb. 897 **Gold** ss 600,-
 1812 20 Franken 1809 J. Friedb. 3517, D. S. 218, AKS 29, J. 39b, Schlumb. 894 **Gold** min. justiert, ss+ 600,-



1813



1814



1815



- 1813 20 Franken 1811 C. Friedb. 3517, D. S. 218, AKS 28, J. 41, Schlumb. 901 **Gold** ss 600,-
 1814 10 Franken 1813 C. Friedb. 3518, D. S. 219, AKS 31, J. 43, Schlumb. 902 **Gold** ss 350,-

WORMS

- Stadt

- 1815 Goldgulden 1619. Friedb. 3536, Joseph 317b **Gold** kl. SR, ss+ 700,-



1816



1817



WÜRTTEMBERG

Johann Friedrich, 1608-1628

- 1816 Kipper-Hirschgulden zu 60 Kreuzer 1623, Christophstal. Kl.-R. 400 kl. Sfr., Prägeschwäche, ss 200,-
 1817 Kipper-Hirschgulden zu 60 Kreuzer 1623, Christophstal, Variante mit MVNX. Kl.-R. 400.2 **R!** f. ss 350,-



1818



1,5:1



1818

- 1818 Taler 1625, Christophstal. Dav. 7859, Kl.-R. 327 1. Prägeschwäche, f. vz 2000,-



1,5:1



1819



1,5:1

Eberhard Ludwig, 1693-1733

1819 Doppeldukat 1699. Friedb. 3581, Kl.-R. 6 **Gold, RRR!** kl. Stempelfehler, kl. Kr., vz - prfr 14000,-



1820



1820 Silbermedaille o. J. (von J. C. Müller, 36,8 mm). Brustbild / Quelle aus Felsen. Kl.-R. 192 kl. Rdf., ss+ 450,-



1,5:1



1821



1,5:1

Karl Eugen, 1744-1793

1821 Dukat 1744. Friedb. 3601, Kl.-R. 253 **Gold, RR!** Prachtexemplar! prfr 13000,-



1822



1822 Konventionstaler 1759. Dav. 2859, Kl.-R. 359 ss 250,-



1823



1824



1823

Wilhelm I., 1816-1864

- 1823 12 Kreuzer 1824. AKS 90, J. 45a, Kl.-R. 77 schöne Patina, f. St 350,-
 1824 4 Dukaten 1841, zum 25-jährigen Regierungsjubiläum.
 Friedb. 3615, D. S. 232, AKS 119, J. 75, Kl.-R. 86, Schlumb. 925 Gold kl. Kr., vz - St 2500,-



1825



1826



1825

- 1825 Doppeltaler 1843. Thun 436, AKS 62, J. 71, Kl.-R. 89.2 winz. Kr. u. Rdf., vz 250,-
Karl, 1864-1891
 1826 Vereinstaler 1871, "SIEGESTALER". Thun 443, AKS 132, J. 86, Kl.-R. 114 winz. Kr., f. St 100,-



1827



- Wilhelm II., 1891-1918**
 1827 Zinnmedaille 1893 (von H. Dürriich u. K. Schäfer, 60,0 mm), auf die Neckarbrücke Stuttgart-Cannstadt. Brustbild n. halblinks / Wappen über Neckarbrücke. Kl.-R. 145b min. Rdf., vz 80,-



1828



1829



1828



1830



1830

WÜRZBURG

- Bistum

Melchior Zobel von Giebelstadt zum Guttenberg, 1544-1558

1828 Taler 1554, mit Titel Karl V. Dav. 9975, Helm. 50, Slg. Pil. 904 PCGS AU 58, vz - prfr 1750,-

Adam Friedrich von Seinsheim, 1755-1779

1829 1/2 Konventions-Madonnen-Taler 1761. Helm. 768, Slg. Pil. 1260 ss - vz 200,-

1830 Konventionstaler 176?. Dav. 2893, Helm. 740, Slg. Pil. 1232 ss 125,-



1831



1831 Dukat 1778. Friedb. 3725, Helm. 713, Slg. Pil. 1223 Gold vz - prfr 1500,-



1832



Franz Ludwig von Erthal, 1779-1795

1832 Dicker doppelter Konventionstaler 1786, Prämie. Dav. 2906, Helm. 880, Slg. Pil. 1312 vz 1400,-

Lots Altdeutschland

1833	Lot von 20 Stück: Diverse altdeutsche Kleinmünzen. U. a. Köln, Philipp von Heinsberg, Pfennig, Nördlingen, Batzen 1533, Hanau, 6 Albus 1694, Anhalt, 1/6 Taler 1861.	meist ss	200,-
1834	Lot von 51 Stück: Diverse, meist altdeutsche Kleinmünzen, u. a. Lüneburg, 1/16 Taler 1622.	s, ss	100,-
1835	Lot von 333 Stück: Diverse, meist altdeutsche Kleinmünzen, u. a. Sachsen-Weimar, 1/2 Taler 1608 (Hksp.), Bayern, Konventions-Madonnentaler 1771.	s, ss	500,-
1836	Lot von 24 Stück: Diverse altdeutsche Silbermünzen. Taler, Bayern 1628 - Würzburg 1765 und kleinere Nominale.	teils mit Fehlern, meist ss	1500,-
1837	Lot von 51 Stück: Diverse deutsche Silbermünzen des 19. Jhdts. Taler und Doppelgulden (44x).	meist ss	3500,-
1838	Restsammlung: ANTIKE - NEUZEIT, u. a. komplette Serie (28) zur Olympiade Moskau, diverse chinesische Silbermünzen, diverse Kaiserreich - BRD sowie einige Medaillen und zeitgenössische Fälschungen, dazu einige Banknoten Bank Deutscher Länder.	unterschiedliche Erhaltungen	1300,-
1839	Lot von über 200 Stück: Altdeutsche Kleinmünzen von ANHALT bis WÜRTEMBERG, meist Kupfer.	s, s - ss, meist ss	300,-
1840	Lot von 470 Stück: Diverse meist altdeutsche Münzen vom Schüsselpfennig bis zum Taler (32x) und Doppelgulden (2x). Alle bestimmt in Münzrähmchen, Schwerpunkt hessischer Raum.	meist ss	7500,-
1841	Lot von 5 Stück: Vereinstaler 1871, Siegestaler von BAYERN, BREMEN, PREUSSEN, SACHSEN, WÜRTEMBERG. Thun 107, 127, 272, 351,443, AKS 188, 17, 118, 159, 132, J. 110, 28, 99, 132, 86	vz	500,-

Medaillen

GOETZMEDAILLEN



1842 1:3

1842	Einseitiges Bronzeußmedaillon o. J. (233 mm), Diana auf der Jagd. Diana mit Pfeil, Bogen und Jagdhunden. Kienast II, 81a in dieser Größe äussert selten! Rückseitig Hängevorrichtung, vz	1500,-
------	---	--------



1843 (1:1,3)



- 1843 Bronzegußmedaille 1921 (100,2 mm), auf die 100-Jahrfeier der Regensburger Bleistiftfabrik Rehbach. Brustbild des Gründers n. halblinks / Segelschiff vor Regensburger Stadtansicht.
Kienast 126 vz - prfr 500,-



1844



- 1844 Goldmedaille 1928 (22,7 mm, 6,6 g 900 fein), auf Reichspräsident von Hindenburg. Seine Büste n. links / Wappen.
Kienast 416, Schlumb. 57 Gold min. Rdf., f. St 350,-



1845



1846



- 1845 Silbermedaille 1930 (36,2 mm), auf die 10-jährige Besetzung des Saargebietes. Trauernde Frau am Waldrand / Auge Gottes über Winterbergdenkmal.
Kienast 427 vz 80,-
- 1846 Silbermedaille 1930 (36,2 mm), auf das Gnadenbild von Blieskastel. Mutter Gottes mit Leichnam Christi / Bergleute um Patrona Bavariae.
Kienast 445 min. Rdf., vz 100,-



1847



1848



- 1847 Medaille in Kriegsmetall 1935 (36,2 mm), auf die Saarabstimmung, Schwörender Bergmann begrüßt Germania / Schwurhand. Kienast 501 vz 50,-
- 1848 Ein zweites Exemplar in Bronze. vz 70,-



1849



1850



1851



- 1849 Ein drittes Exemplar in Silber, mit Randschrift in Relief. kl. Rdf., f. vz 80,-
- 1850 Ein viertes Exemplar in Silber, mit vertiefter Randschrift. vz 100,-
- 1851 Weißmetallmedaille 1936 (36,1 mm), auf den 1000. Todestag von König Heinrich I. Hüftbild mit Schild und Fahne / Adler zwischen fünf Wappen. Kienast 522 vz 50,-



1852



MISCELLANEA

- 1852 Bronzeplakette o. J. (graviert 1910, von Rudolf Bosselt, 58,0 x 38,0 mm). auf eine nicht genannte silberne Hochzeit. Paar vor Baumallee / Eiche. Weber (JNG 39/1989), S. 83 Nr. 1 vz 30,-



1853



ex 1855



1854



- 1853 Goldmedaille zu 4 Dukaten o. J. (von Loos u. J. C. Busch, 38,3 mm, 13,9 g), auf die Ehe. Paar überreicht sich brennende Herzen / Jakob und Rahel küssen sich. Slg. Goppel 1017 (Silber) **Gold** gestopftes Loch, l. gewellt, ss 1000,-
- 1854 Tragbare, vergoldete Silbermedaille o. J. (unsigniert, von Chr. Pfeuffer, 42,4 mm). Jakob segnet die Söhne Josephs Ephraim und Manasse / Schrift. Sommer - **R!** dekorativer Zierhenkel, ss+ 220,-
- 1855 Lot von 46 Stück: Wallfahrtsanhänger in verschiedenen Metallen des deutschsprachigen Raumes. Meist tragbar mit Bestimmungskärtchen der Sammlung Peus. ss - St 150,-

SCHÜTZENMEDAILLEN



1856



- Dresden**
- 1856 Goldmedaille 1900 (unsigniert, 33,5 mm, 22,2 g), auf das XIII. Deutsche Bundesschiessen. Gekrönter Reichsadler / Schütze auf Betrachter zielend vor Stadtansicht. Steulm. XIII, 1a, Slg. Pe. - , Gebauer 1900.3 **Gold, RR!** Prüf- u. Hksp., vz / f. vz 1300,-



1857



München

1857 Tragbares, vergoldetes und teilemailiertes Abzeichen 1906 (von Hemmerle, 47,7 mm). Wappen auf achtstrahligem Stern / Herstellermarke. Steulm. - vz 110,-



1,5:1



1858



1,5:1

1858 Goldmedaille 1927 (von Poellath, 28,3 mm, 14,7 g 900 fein), auf das XVIII. Deutsche Bundes-schiessen. Schrift über Lorbeerzweig / Stilisierter Adler zwischen Jahreszahl auf Scheibe. Steulm. XVIII 1 Gold, RR! kl. Prüfspur, Stempelfrisch 3250,-



1859



1860



1859

Saarbrücken

1859 Tragbare Silbermedaille 1930 (unsigniert, 34,2 mm), auf die Wiederbegründung der Saarbrücker Schützengesellschaft 1858. Gewehr vor Scheibe / Schrift. R! vz 70,-

Wetzlar

1860 Tragbare Silbermedaille 1932 (unsigniert, 33,4 mm), auf das 33. Verbandsschiessen des Bezirksverbandes Hessen-Nassau. Schrift / Brustbild von J. W. v. Goethe. Förschner - vz 90,-

ZEITGESCHICHTE



1861

1862



1861 Lot von 2 Stück: Silbermedaille 1895 (unsigniert, 34,5 mm), auf den 25. Jahrestag der siegreichen Schlachten, 1896 (unsigniert, 36,1 mm), auf den 25. Jahrestag der Wiederbegründung des Deutschen Reiches. vz, kl. Rdf., ss - vz 100,-

1862 Silbermedaille 1914 (von A. Galambos, 34,6 mm). Brustbild von Kaiser Wilhelm II. mit Adlerhelm / Schwert und Schrift. Zetzmann 2004 vz 50,-



1863



1863 Lot von 2 Stück: Silbermedaille 1914 (von A. Hummel, 33,5 mm), auf die Befreiung Ostpreussens, 1927 (von K. Goetz, 36,1 mm), auf den 80. Geburtstag von Paul v. Hindenburg. Zetzmann 4030, Kienast 386 vz, St 80,-



1864

1864 Lot von 5 Stück: Verschiedene Silbermedaillen 1914 (verschiedene Graveure, 33,4 - 34,1 mm), auf den Beginn des 1. Weltkrieges. vz. vz - St 250,-



1865



1866



1867



1868



- 1865 Goldmedaille 1928 (von J. Bernhart, 19,5 mm, 3,4 g 18 Karat), auf den 80. Geburtstag von Paul v. Hindenburg. Büste n. links / Familienwappen. Gebh. 66, Schlumb. 56 **Gold** vz - St 150,-
- 1866 Goldmedaille 1928 (von J. Bernhart, 22,7 mm, 6,5 g 18 Karat), in 20 Mark-Größe, auf den Reichspräsidenten Paul von Hindenburg. Büste n. links / Familienwappen. Gebh. 66, Schlumb. 54 **Gold** kl. Rdf., f. vz 300,-
- 1867 Goldmedaille 1928 (von J. Bernhart, 22,6 mm, 6,9 g 900 fein), auf den gleichen Anlaß wie vorher. Gebh. 66, Schlumb. 53 **Gold** in Originaltui, f. St 375,-
- 1868 Goldmedaille 1929 (von J. Bernhart, 22,6 mm, 6,5 g 18 Karat), auf die Weltfahrt des "LZ 127". Brustbilder von Graf von Zeppelin und Dr. Eckener n. links / Zeppelin über Wellen. Kaiser 510.3, Schlumb. 77 **Gold** PP 400,-



1870



1869



1870

- 1869 Tragbare Bronzemedaille 1931 (unsigniert, 26,9 mm) der Saar Minen, als Auszeichnung verdienter Bergleute. Schlägel und Eisen / Schrift. Mús. 55/2j mit Tragöse, vz 25,-
- 1870 Silbermedaille 1931 (von F. W. Hörnlein, 35,8 mm), auf den 60. Jahrestag der Reichsgründung. Brustbild von Otto von Bismarck n. links / Adler mit seinen Jungen im Nest. AFA 250 schöne Patina, f. St 100,-



1871



1872



- 1871 Silbermedaille o. J. (1934, von B. Blecker, 36,1 mm), auf den Tod von Paul v. Hindenburg. Büste / Swastika über Handschlag. mattiert, vz - St 60,-
- 1872 Tombakmedaille 1935 (von F. Kölle, 36,4 mm), auf die Volksabstimmung im Saargebiet. Landkarte / Bergmann. Materialprobe ohne Randschrift. Mús. - **R!** mattiert, vz - St 100,-



1873



1874



1874

- 1873 Lot von 6 Stück: Wie vor in bronziertem Kriegsmetall, Bronze (Originaltut), Silber (4x, versch. Müs. 15.3/49, 49a f. vz, vz 200,-
Randschriften).
- 1874 Porzellanmedaille 1936 (von Hutschenreuther, Selb, 52,0 mm), auf das Gautreffen der Bayerischen Ostmark. Adler mit Swastika vor Bayreuther Festspielhaus / Krieger mit Schild und Schwert auf Drachen. Scheuch 1800 Vs. mit Golddekor, Originaltut i. defekt, vz 125,-



1875



- 1875 Silbermedaille 1937 (von B. Blecker, 36,1 mm) auf den Tod von Erich Ludendorff. Kopf n. links / Schwert und Lorbeerzweig. vz+ 50,-



1876



- 1876 Tragbare, vergoldete Silbermedaille 1938 (unsigniert, 34,3 mm) des Siegener Schützenvereins, auf das Schiessen anlässlich des Anschluß von Österreich. vz 200,-



- 1877 Silbermedaille 1938 (von Hanisch-Concée, 36,1 mm), auf die Eingliederung der Ostmark. Büste Adolf Hitler / Innbrücke in Braunau. Colb.-Hyd. C-113 vz 150,-
- 1878 Tragbare, vergoldete Silbermedaille 1938 (unsigniert, 34,3 mm) des Siegener Schützenvereins, auf das Schiessen anlässlich der Eingliederung des Sudetenlandes. Adler mit Swastika neben Bergmann / Schrift. R! vz 250,-



- 1879 Lot von 9 Stück: Diverse unedle Jetons, Wahlkampfmarken, Abzeichen des Dritten Reiches. ss, vz 100,-



- 1880 Tragbare, silberne Rettungsmedaille o. J. (1933-1945, unsigniert, 25,0 mm). Adler mit Swastika auf der Brust / Schrift. OEK 3499 vz 125,-

Papiergeld

Abbildungen, soweit nicht anders angegeben, auf 1:2 verkleinert.

Das Papiergeld ist hauptsächlich nach der folgenden Literatur zitiert; meistens mit den abgekürzten Namen der Verfasser.

- Alfa = Catalogo ALFA della carta moneta Italiana. Alfa Edizioni Torino.
A/V = Akkermans / Vercoulen; Cat. Van het Ned. Papiergeld ab 1814.
Dießner = Hans-Jürg Alfred Dießner; Das deutsche Notgeld von 1914/1915. Regenstauf 2010.
Fr. = Friedberg A. u. a., Ein Führer Vereinigte Staaten des Papiergeldes.
Gei. = Anton Geiger; Das deutsche Großnotgeld 1918-1921. Regenstauf 2010.
G./K. = Hans-Ludwig Grabowski / Manfred Kranz; Das Papiergeld der altdeutschen Staaten. Regenstauf 2020.
Gra. = Hans Grabowski; Das Papiergeld der dt. Länder 1871-1948. Regenstauf 2006.
= -; Dt. Kleingeldscheine: Amtl. Verkehrsausgaben 1916-1922.
= -; Notgeld der besonderen Art.
K. = Dr. Arnold Keller; Das Papiergeld der altdeutschen Staaten.
= -; Das deutsche Notgeld, in diversen Bänden für die Jahre 1914-1924
-; Das Papiergeld der deutschen Kolonien.
Kar. = Klaus Karau; Das Papiergeld von Württemberg.
Lindm. = Kai Lindman; Das Bremer Notgeld. Sassenburg 1989.
= -; Kat. d. Serienscheine, Spendenquittungen u. Bausteine 1918-1922.
Das wertbeständige Notgeld von 1923 / 24.
Müller = Manfred Müller; Deutsches Notgeld, Band 12: Das wertbeständige Notgeld der deutschen Inflation 1923/1924. Regenstauf 2011.
= -; Die Notgeldscheine der deutschen Inflation vom August 1922 bis Juni 1923. Regenstauf 2010.
Mü./Gei. = Müller/Geiger; Das Papiergeld der dt. Eisenbahnen und der Reichspost. Regenstauf 2016.
Pi. = Albert Pick; Standard Catalog of World Paper Money.
Pi/Ri = A. Pick und Dr. J. U. Rixen; Papiergeld -Spezialkatalog Deutschland ab 18. Jhdt.
Pi/Rich. = Pick-Richter; Papiergeld-Spezialkatalog Österreich.
Richter-K. = Jürg Richter/Ruedi Kunzmann; Die Banknoten der Schweiz.
Ros. = Holger Rosenberg; Die Banknoten des Deutschen Reiches ab 1871, 21. Aufl. 2018.
Ru. = Günter Rupertus; Das Papiergeld von Baden. Ludwigshafen 1988.
Schneider = Willy Schneider; Catalogue Illustre du Papier-Monnaie Luxembourgeois. Luxembourg 2006.
Tie. = Reinhard Tieste; Katalog des Papiergeldes d. dt. Kriegsgefangenenlager im 1. Weltkrieg. Bremen 2007.
= -; Kleingeldersatz aus Papier. "Verkehrsausgaben" 1915-1922. Bremen 2010.
Topp = Jochen Topp; Das Papiernotgeld von Westfalen. Dülmen 1998.
van Eck = Thomas van Eck; Das Papiernotgeld der preußischen Rheinprovinz 1914-1948

Folgende Abkürzungen werden zum Teil im Text verwendet:

- | | | | |
|------------------|----------------------------|-------------------------|----------------------------|
| kfr. | = kassenfrisch | = uncirculated | |
| f. kfr. | = fast kassenfrisch | = almost uncirculated | |
| l. gebr. | = leicht gebraucht | = extremely fine | |
| f. l. gebr. | = fast leicht gebraucht | = almost extremely fine | |
| gebr. | = gebraucht | = very fine | |
| f. gebr. | = fast gebraucht | = almost very fine | |
| l. stärk. gebr. | = leicht stärker gebraucht | = fine to very fine | |
| stärker gebr. | = stärker gebraucht | = fine | |
| stark gebr. | = stark gebraucht | = very good | |
| sehr stark gebr. | = sehr stark gebraucht | = good | |
| a. | = auf | o. D. | = ohne Datum |
| bds. | = beidseitig | r. | = rechts |
| Bio | = Billionen | Rdr. | = Reichsdruckerei |
| Dr. | = Druckfirma | Rs. | = Rückseite/Reverse |
| Fidr. | = Firmendruck | Ser. | = Serie |
| Fldr. | = Fehldruck | s. | = siehe |
| Form. | = Format in mm | u. | = und |
| KN | = Kontrollnummer | Udr. | = Unterdruck oder Tondruck |
| l. | = links / leicht | Uschr. | = Unterschrift |
| Mrd. | = Milliarde(n) | Vs. | = Vorderseite/Avers |
| Mio. | = Million(en) | Wz. | = Wasserzeichen |
| stg. | = stellig | | |

PAPIERGELD



ex 1881 (1:2)



1881 Lot von 73 Scheinen: Zu Notgeld erklärte Zinskupons der Bayerischen Staatsanleihen. Königlich Bayerische Allgemeines Anlehen (5x), Königlich Bayerische Grundrentenschuld (8x), Königlich Bayerische Landeskulturrentenschuld zu 3 1/2 % (8x), Königlich Bayerische Landeskulturrentenschuld zu 4 % (5x), Königlich Bayerische Eisenbahnschuld zu 3 1/2 % (22x). Königlich Bayerische Eisenbahnschuld zu 3 % 15 Mark 1.2.1919-31.12.1923, Königlich Bayerische Staatsschuld Pfälzische Ludwigsbahn (13x), Königlich Bayerische Staatsschuld Pfälzische Maximiliansbahn (8x), Königlich Bayerische Staatsschuld Pfälzische Nordbahn (6x).

Geiger 32.1-29, 31-33, 35-47, 50-61, 63-72, 77-82, Geldschein Sammler Heft 2/90
äußerst selten, Auflage 3 bis 10 Exemplare ! Die zweitgrößte Sammlung dieser Kupons (ex Slg. Pflümer) wasserfleckig, gelocht, meist kassenfrisch

10000,-



ex 1882 (1:2)

1882 Lot von 215 Scheinen: Meist Serienscheine. Großgeld Trier und wenige Reichsbanknoten, Großbritannien, 1 Pound o. J. (Pick 359), Kanada, 1 Dollar 1917 (Pick 32c), USA, 20 Dollars 1914, Cleveland (Pick 361.b). kassenfrisch - sehr stark gebraucht 150,-



ex 1883 1:2



1883 Lot von 5780 Scheinen: Deutsche Großgeldscheine 1923 von Cassel - Wurzbach mit Dubletten, Länderbanknoten und Reichsbahn mit Varianten. Baden u. a. Hüfingen Boswau & Knauer (34x), Offenburg Oberrheinische Dampfsäge (31x). Bessere Ausgaben aus allen Ländern, u. a. Frankenhausen (12x), Heilbronn Dresdner Bank, ca. 340 Billionenscheine u. a. Trier, Stadt 5 Billionen 7.11.1923. stark gebraucht - fast kassenfrisch 10000,-

Numismatische Literatur

- Altmann, H. C.**
 1884 Die Kipper- und Wipperinflation in Bayern 1620-23. München 1976. VIII+310 S. broschiert 10,-
- Bahrfeldt, E.**
 1885 Das Münzwesen der Mark Brandenburg von 1415 bis 1640. Berlin 1895. VI+570 S., 25 Tf. **Original** in perfektem, neuem Halbleder mit Goldrücken u. marmorierten Deckeln 80,-
 1886 Die Münzen- und Medaillensammlung in der Marienburg. 1. Band: Provinz Preussen bis 1701. Nachdruck o.J. der Ausgabe Danzig 1901. 210 S., 11 Tf. Halbleder 20,-
 1887 5. Band: Die Münzen - und Medaillen der Stadt Danzig. Danzig 1910. X+194 S., 18 Tf. Originalhalbleinen 40,-
 1888 Die Brandenburgischen Städtemünzen aus der Kipperzeit 1621-1623. Nachdruck 1975 der Ausgabe Rietz-Neuendorf 1882. VI+78 S., 6 Tf. broschiert 10,-
 1889 Brandenburg-preußische Münzstudien. Nachdruck Berlin 1986 der Ausgabe von 1913. 172 S. einige Textabb. Kunstleder 10,-
- Bahrfeldt, M.**
 1890 Die Münzen der Stadt Stade. Wien 1879. VI+82 S., 4 Tf., beigebundener Nachtrag von 1912 Halbleinen 25,-
 1891 Die Schaumünzen der Universität Halle-Wittenberg 1694-1925. Halle 1926. 23 S., 3 Tf. broschiert 25,-
- Bayern**
 1892 Münzen bayerischer Klöster, Kirchen, Wallfahrtsorte und anderer geistlicher Institute. Kompilation von 31 Beiträgen der Autoren Beierlein, Och, Zeller, Pachinger, Horchler, Kull, Buchenau und Zoll in verschiedenen Zeitschriften. professioneller Nachdruck o. J. mit 21 Tf. **Auflage 25 numerierte Exemplare !** perfektes neues Halbleder mit Goldrücken 50,-
 1893 Lot von 3 Stück: Grasser, W. Vom Silberpfennig zum Golddukaten sowie Bayerische Geschichtstaler; Klose, D. Ludwig II. (Ausstellungskatalog), alle reich illustriert. München 1980, 1982, 1995. Ganzleinen u. broschiert 30,-
- Behrens, H.**
 1894 Die Münzen der Stadt und des Bistums Lübeck. Nachdruck Hamburg 1972 der Ausgabe Berlin 1905. Mit Nachtrag 290 S., 6 Tf. broschiert 20,-
- Beierlein, J. P.**
 1895 Medaillen auf ausgezeichnete und berühmte Bayern. München 1851. 69 S., 2 Faltafeln neues Ganzleinen mit Golddruck 30,-
- Berghaus, P. / Zacharias, W.**
 1896 Dortmunder Münzgeschichte. Dortmund 1978. 2 Bände, 123+156 S. mit Tf. Ganzleinen 20,-
- Bernhart, M.**
 1897 Die Münzen und Medaillen der Stadt Kaufbeuren. Halle 1923. 85 S., 5 Tf. Ganzleinen 20,-
 1898 Lot von 2 Büchern: Die Münzen der Reichsstadt Kempten. Dazu: Münzgeschichte des Stifts Kempten in Mitteilungen der Bayerischen Numismatischen Gesellschaft 1933/1934 (Nachdruck). Halle 1926. 168 S., 8 Tf. Ganzleinen und broschiert 25,-
- Bernheimer, F.**
 1899 Georg Wilhelm Vestner und Andreas Vestner, zwei Nürnberger Medailleure. München 1984. XXV+382 S., Textabb. broschiert 25,-
- Bethe, E. H. von**
 1900 Schwarzburger Münzen und Medaillen. Sammlung des Schloßmuseums in Rudolstadt. Halle 1930. VII+146 S., 54 Tf. perfektes neues Halbleinen 50,-

	Binder, C. / Ebner, J.		
1901	Württembergische Münz- und Medaillenkunde. Stuttgart 1910/1915. Teil I: 292 S., 20 Doppeltafeln, Teil II: 164 S. (teilweise durch Kopien ersetzt), 8 Doppeltafeln Ganzleder mit Bündeln und geprägten Deckeln, einige Seiten lose		40,-
1902	Württembergische Münz- und Medaillenkunde. Stuttgart 1910. Textband: 292+164 S., Tafelband: 28 Doppeltafeln 2 Bände Halbleinen, einige Seiten lose		30,-
	Brause-Mansfeld, A.		
1903	Feld-, Noth- und Belagerungsmünzen. Berlin 1897/1903. 2 Teile in einem Band, 2 Titelzeichnungen, XI+118 S., 55 Tf., VIII+80 S., 38 Tf., einige lose Kunstleder mit marmorierten Deckeln		60,-
	Brockmann, G.		
1904	Die Medaillen der Kurfürsten und Könige von Brandenburg-Preußen. Band 1: Die Medaillen Joachim I. - Friedrich Wilhelm I. Köln 1994. 399 S. Textabb. kartoniert		20,-
	Buck, H.		
1905	Die Münzen der Stadt Einbeck. Hildesheim und Leipzig 1939. VII+93 S., 3 Tf. Halbleinen		60,-
	Buck, H. / Bahrfeldt, M.		
1906	Die Münzen der Stadt Hildesheim. Hildesheim und Leipzig 1937. XI + 361 S., 12 Tf. Halbleinen		80,-
	Buck, H. / Büttner, A. / Kluge, B.		
1907	Die Münzen der Reichsstadt Goslar 1290 bis 1764. Berlin 1995. 265 S., 39 Tf. Ganzleinen		25,-
	Buck, H. / Meier, O.		
1908	Die Münzen der Stadt Hannover. Hannover 1935. VIII+243 S., 2 Karten, 8 Tf. Halbleinen		80,-
	Cahn, E. B.		
1909	Münzgeschichte und Münzkatalog des Herzogtums und Kurfürstentums Bayern 1506 bis 1679. Dissertation Grünwald 1968. 136 S., Exlibris Otto Kozinowski Ganzleinen		15,-
	Corpus Nummorum Italicorum		
1910	Bände 7 + 8, Veneto I + II. Nachdruck Bologna 1970 der Ausgabe Rom 1910-1943. 583 S., 20 Tf. + 686 S., 45 Tf. Kunstleder		50,-
	Dannenberg, H.		
1911	Die deutschen Münzen der sächsischen und fränkischen Kaiserzeit. Nachdruck Aalen 1976 der Ausgabe Berlin 1876-1905. 4 Bände komplett mit Nachträgen und Tafeln Ganzleinen		100,-
	Davenport, J. S.		
1912	German Talers 1500-1600. Frankfurt 1979. 422 S., voll illustriert Kunstleder		20,-
1913	Lot von 3 Büchern: German church and city talers 1600-1700 (1967); German talers 1700-1800 (2. Aufl. 1965); European crowns and talers since 1800 (2. Aufl. 1964). unterschiedlich gebunden		100,-
1914	Lot von 4 Büchern: German church and city talers 1600-1700 (1967); German secular talers 1600-1700 (1976); German talers 1700-1800 (2. Aufl. 1965); German talers since 1800 (1. Aufl. 1949 !). unterschiedlich gebunden		100,-
1915	Lot von 3 Büchern: European crowns 1600-1700 (1974); 1700-1800 (3. Aufl. 1971); since 1800 (2. Aufl. 1964). unterschiedlich gebunden		100,-
	Dethlefs, G. / Ordelheide, K.		
1916	Lot von 2 Katalogen: Die Friedensfreude auf Münzen und Medaillen und Der Westfälische Frieden. Ausstellungskataloge Münster 1988. voll illustriert Glanzkarton		20,-
	Dietiker, H. A.		
1917	Böhmen, Katalog der Habsburger Münzen 1526 bis 1887. München 1979. 421 S., Textabb., 1 Karte Naturleinen		30,-

	Dollinger, F.			
1918	Die Fürstenbergischen Münzen und Medaillen.	Donaueschingen 1903.	59 S., 10 Tf. Ganzleinen	30,-
	Domanig, K.			
1919	Die deutsche Medaille in kunst- und kulturhistorischer Sicht. Wien 1907. VIII+167 S., 100 Tf. Halbleder mit Goldrücken, min. Wasserschaden, berieben			100,-
	Dorfmann, B.			
1920	Das Münz- und Geldwesen des Herzogtums Lauenburg und die Münzen und Medaillen des Hauses Sachsen-Lauenburg.	Lübeck 1969.	144 S., 16 Tf. kartoniert	30,-
	Dudik, B.			
1921	Des Hohen Deutschen Ritterordens Münzsammlung.	Wien 1858.	XII+267 S., 22 Tf. Halbleinen	100,-
	Düning, A.			
1922	Übersicht über die Münzgeschichte des kaiserlichen freien weltlichen Stifts Quedlinburg. Quedlinburg 1886.		36 S., 3 Tf. broschiert	20,-
	Duve, G.			
1923	Lot von 2 Büchern: Geschichte der Braunschweig-Lüneburgischen Löser-Thaler; Braunschweig-Lüneburgische Dicktaler 1544-1679. Johannisburg 1966, Frankfurt 1974.		187 S., Textabb. + 138 S. Textabb. Ganzleinen	20,-
	Ehrend, H.			
1924	Speyerer Münzgeschichte.	Speyer 1976.	397 S., Textabb. Glanzkarton	20,-
	Elbeshausen, S.			
1925	Oberharzer Jetons aus den Münzstätten der Welfen.	Bremen 2006.	392 S., voll illustriert kartoniert	20,-
	Erlanger, H. J.			
1926	Die Reichsmünzstätte in Nürnberg.	Nürnberg 1978.	105 S., 8 Tf. broschiert	15,-
1927	Nürnberger Medaillen 1806-1981. Nürnberg 1985/2000. 3 Bände (Band III bearbeitet von D. P. W. Fischer), alle voll illustriert Ganzleinen			75,-
	Ernsting, B.			
1928	Ludwig Gies, Meister des Kleinreliefs, Werkverzeichnis. Köln 1995.		477 S. mit Tf. Glanzkarton, neuwertig	15,-
	Fiala, E.			
1929	Beschreibung der Sammlung Böhmischer Münzen und Medaillen des Max Donebauer. Nachdruck Graz 1970 der Ausgaben Prag 1889-1891. Textband: VIII+714.VII+117 S., Tafelband: 93 Tf. Ganzleinen			25,-
1930	Münzen und Medaillen der Welfischen Lande. 9 Teil: Die Prägungen der Geistlichkeit. Einseitige Fotokopie der Ausgabe Prag 1919. 151 S., Tafeln gibt es nicht, Original nur in wenigen Probedrucken erstellt Ganzleinen			40,-
	Finn, H. O.			
1931	Academia Friderico Alexandrina (Erlangen-Nürnberg) in nummis. Erlangen 1993.		XXIII+208 S., Textabb. broschiert	15,-
	Fischer, D. P. W.			
1932	Die Gepräge des Josef Wild, Nürnberger Goldschmied und Juwelier. Nürnberg 1996.		67 S., voll illustriert Glanzkarton	15,-
	Forster, A. / Schmid, R.			
1933	Die Münzen der Freien Reichsstadt Augsburg 1521-1805. Augsburg 1897.		VI+50 S., 4 Doppeltafeln broschiert	20,-
	Friedensburg, F. / Seger, H.			
1934	Schlesiens Münzen und Medaillen der neueren Zeit. Breslau 1901, Nachdruck o. J., o. Ortsangabe.		VII + 104 S., 50 Tf. Halbleinen	20,-

	Friedl, H.		
1935	Die Münzen der Landgrafen von Leuchtenberg und Grafen von Hals. Regenstauf 2003. 276 S., Textabb. Efalineinband		15,-
	Gaedechens, O. C.		
1936	Hamburgische Münzen und Medaillen. Nachdruck Leipzig 1970 der Ausgabe Hamburg 1843 ff. in drei Bänden. zus. 640 S., Textabb. Ganzleinen		30,-
	Gaettens, R.		
1937	Sammlung Karl VOGELANG: Ausbeute- und Bergwerks-Münzen und - Medaillen. Halle 1925. 112 S., 39 Tf., der Druck ist deckungsgleich mit dem Auktionskatalog 35 vom 27.10.1925 broschiert		20,-
1938	Warum und wie sammelt man Münzen und Medaillen. Halle 1926. 16 S., 24 Tf. broschiert, Rücken min. schadhaf		10,-
	Gebert, C. F.		
1939	Die Brandenburg-Fränkischen Kippermünzstätten 1620-1622. Nürnberg 1901. 104 S. Halbleinen der Zeit		30,-
1940	Ein zweites Exemplar. Ganzleinen		20,-
	Gebhardt, K.		
1941	Alois Börsch, Königlich Bayerischer Münz- und Hofmedailleur 1855-1923. München 1998. XVI+286 S., Textabb., Verfassersignatur kartoniert, neuwertig		20,-
	Gebhart, H.		
1942	Die Münzen und Medaillen der Stadt Donauwörth. Halle 1924. 55 S., 8 Tf. Ganzleinen mit Golddruck		30,-
	Gehrling, C. / Erdmann, R.		
1943	Die Fuldaer Münzen vom Spätmittelalter bis zur Barockzeit. Fulda 2001. 181 S., Textabb. broschiert		15,-
	Götz, C. J.		
1944	Beyträge zum Groschen-Cabinet. Dresden 1811. 3 Bände mit zus. 1252 S., einige Tabellen, Register prachtvolle spätere Ganzleiderbände mit Bündeln und Goldschrift, bester Zustand		200,-
1945	Deutschlands Kayser-Münzen des Mittelalters Deutschlands. Nachdruck Leipzig 1968 der Ausgabe Dresden 1827. VIII + 132 S., 54 Tf. Ganzleinen		15,-
	Grabowski, I. S.		
1946	La Pologne historique, littéraire, monumentale et pittoresque. Paris 1835-1836. 2 x 480 S. mit einer größeren Anzahl Stahlstiche Portraits, Gebäude u. a. 2 Halblederbände der Zeit		60,-
	Gräßler, R.		
1947	Die Erfurter Münzprägung des Erzbistums Mainz von 1756 bis 1802. (Erfurt) 2003. 384 S., Textabb. Glanzkarton		20,-
	Gräßler, R. / Walde, G.		
1948	Die Münz- und Medaillenprägungen der Herzogs Christian von Sachsen-Eisenberg. ohne Ortsangabe 2006. 92 S., Textabb. kartoniert		10,-
	Grasser, W.		
1949	Numismatiker - Exlibris. München 1979. 52 S., Textabb. broschiert		15,-
	Gumowski, M.		
1950	Handbuch der polnischen Numismatik. Graz 1960. XI + 226 S., Textabb., 56 Tf. Ganzleinen		30,-

- Habich, G.**
- 1951 Die Deutschen Medailleure des XVI. Jahrhunderts.
Halle 1916. XX+290 S., 12 Tf. perfektes, späteres Halbleder mit Bündeln u. marmorierten Deckeln 50,-
- 1952 Die Medaillen der Italienischen Renaissance.
Stuttgart/Berlin 1924. XII+168 S., 100 Tf. Ganzleinen, Rücken min. schadhaft 120,-
- 1953 Die deutschen Schaumünzen des XVI. Jahrhunderts.
München 1929-1934. 9 Bücher: 2 Teile mit jeweils 2 Textbänden und 2 Tafelmappen
sowie Registerband, CXXXII+557 S., 334 Tf., 48 S., Exlibris Siegmund Werkner, Innsbruck
Original, komplett ! Leinen 2500,-
- Hahn, W. / Hahn-Zelleke, A.**
- 1954 Die Münzen der Baierischen Herzöge und Kurfürsten 1506-1806.
Wien 2007. 141 S., voll illustriert Glanzkarton 15,-
- Hamburgische Zirkel-Correspondenz**
- 1955 Abbildungen freimaurischer Denkmünzen und Medaillen.
Nachdruck o.J. der Ausgaben Hamburg 1898-1903. 3 Teile: Textband mit den Bänden I-VI
sowie dem Band Abbildungen der Mitgliederzeichen, Tafelband mit 121 Tf. und 36 Tf.
Mitgliederzeichen, Registerband zu den Bänden I-VI (anderes Format). Halbleinen 80,-
- Haupt, W.**
- 1956 Kleine sächsische Münzkunde.
Berlin 1968. 184 S., 142 Tf. Luxusausgabe in Pergamentoptik in Schuber 20,-
- 1957 Sächsische Münzkunde. Berlin 1974. Textband 301 S., Tafelband 141 Tf. Ganzleinen 15,-
- 1958 Tabellen zur sächsischen Münzkunde. Dresden 1963. 120 S., 62 Tf. Kunstleder 15,-
- Hauser, P.**
- 1959 Katalog meiner Sammlung von Medaillen, Plaketten und Jetons aus der Regierungszeit der Kaiser
Ferdinand I. und Franz Joseph I. Wien 2006. 2 Bände: XXVII+1088 S. Ganzleinen, neuwertig 30,-
- Hecht, E.**
- 1960 The ducal talers and multiples of Bavaria prior to 1800.
Baltimore 1954. VIII+36 S. mit Tafeln broschiert 10,-
- Helmschrott, K. u. R.**
- 1961 Würzburger Münzen und Medaillen von 1500-1800.
Kleinrinderfeld 1977. 364 S., Textabb. Ganzleinen 20,-
- Henze, A.**
- 1962 Das Buch der Goldmünzen.
Neu-Schönfeld bei Leipzig o. J. (um 1875). 41 S. mit Farbdrucktafeln Halbleinen, berieben 15,-
- Herquet, L.**
- 1963 Des ehemaligen Hochstifts Fulda Münzen und Medaillen.
Nachdruck o. J. der Zusammenstellung aller in der Zeitschrift Buchonia ab 1826 erschienen Partien.
3 Falttafeln, Exlibris Anders Ringberg Halbleder 25,-
- Heus, D.**
- 1964 Münzwesen und Münzen der Grafschaft Henneberg von den Anfängen bis zum Erlöschen des
gräflichen Hauses 1583. Leipzig 1999. 358 S., Textabb. Ganzleinen 20,-
- Hildisch, J.**
- 1965 Die Münzen der pommerschen Herzöge.
Köln / Wien 1980. XIII + 234 S., Textabb., 1 Stammtafel, 1 Karte Ganzleinen 15,-
- Hirsch, A.**
- 1966 Die Medaillen auf den Entsatz Wiens 1683.
Nachdruck London 1994 der Ausgabe Troppau 1883. 35 S., 8 Tf. Ringbinder 15,-

- Hirsch, J. C.**
1967 Des Teutschen Reichs Münz-Archiv.
Nachdruck München 1977/1978 der Ausgabe Nürnberg 1756-1768.
9 Bände komplett: zus. ca. 4500 S. Naturleinen 200,-
- Hoffmeister, J. C. C.**
1968 Historisch-kritische Beschreibung aller Hessischen Münzen und Medaillen.
Leipzig 1862, Hannover 1880. 3 Bände komplett. Halbleder (2x), Ganzleinen, Einbände berieben 150,-
- Hofmann, L. W.**
1969 Alter und neuer Müntz-Schlüssel.
Faksimile-Nachdruck Lindau 1977 der Ausgabe Nürnberg 1683. Einleitung, 364 S.,
mehrere Tabellen und eine größere Anzahl nicht numerierter Kupferstichtafeln Naturleinen 15,-
- Hollmann, J. E.**
1970 Münzgeschichte des Herzogtums Sachsen-Hildburghausen 1680-1826.
Hildburghausen 1994. 167 S., Textabb. Glanzkarton 15,-
- Holzmaier, E.**
1971 Katalog der Sammlung Dr. Josef BRETtauER: Medicina in Numis.
Wien 1937. XVI + 384 S., 25 Tf. broschiert 20,-
- Huszár, L.**
1972 Münzkatalog Ungarn. München 1979. 353 S., Textabb. Ganzleinen 20,-
1973 Ein zweites Exemplar. Ganzleinen 20,-
- Hutten-Czapski, E.**
1974 Catalogue de la collection de médailles et monnaies polonaises.
5 Bände St. Petersburg 1871-1916, 3 Bände Nachdruck Graz 1957. zus. über 2000 S., 22 Tf.
Ganzleinen 100,-
- Ilgen / Gritzner / Friedensburg**
1975 Sphragistik, Heraldik, Deutsche Münzgeschichte.
2. Auflage Leipzig/Berlin 1912. 132 S. Halbleinen 10,-
- Institut für Numismatik, Wien**
1976 Repertorium zur neuzeitlichen Münzpägung Europas. Band II: Der Bayerische Reichskreis.
Wien 1996. LI+148 S., Textabb. Ganzleinen 20,-
1977 Repertorium zur neuzeitlichen Münzpägung Europas. Band III: Der Fränkische Reichskreis.
Wien 2004. LI+300 S., Textabb. Ganzleinen 20,-
- Isenbeck, J.**
1978 Das Nassauische Münzwesen. Separatdruck des in 3 Teilen 1879-1889 in den Annalen des
Nassauischen Altertumsvereins erschienenen Werks.
unübersichtliche Paginierung, aber komplett mit 14 Tafeln **als Original selten!** Halbleinen 75,-
- Jaschke, N.**
1979 Schlesische Münzen, Medaillen und Abzeichen. Köln 1994. 201 S., 84 Tf. broschiert 10,-
- Jesse, W.**
1980 Die Münzen der Stadt Braunschweig von 1499 bis 1680.
Braunschweig 1962. 120 S., Textabb. broschiert 20,-
- Joseph, P.**
1981 Die Münzen von Worms.
Darmstadt 1906. 326 S., 14 Tf., mit Widmung für Dr. J. Cahn Ganzleinen, berieben 40,-
1982 Die Münzen des gräflichen und fürstlichen Hauses Leiningen.
Nachdruck Bielefeld 1974 der Ausgabe Wien 1884. 110 S., 2 Tf. Ganzleinen 15,-
1983 Die Münzen und Medaillen des fürstlichen und gräflichen Hauses Solms.
Nachdruck Bielefeld 1974 der Ausgabe Frankfurt 1912. 191+13 S., 19 Tf. Ganzleinen 20,-

1984	Die Münzen und Medaillen der Wild- und Rheingrafen, Fürsten zu Salm. Nachdruck Bielefeld 1974 der Ausgabe Frankfurt 1914. 138 S., 8 Tf. Ganzleinen	20,-
	Jungk, H.	
1985	Die Bremischen Münzen. Bremen 1875. X+408 S., 39 Tf. Exlibris Siegmund Werkner und Bibliotheksstempel Adolph Hess AG, Luzern Prachtband der Zeit, Ganzleinen mit geprägten Deckeln	100,-
	Kalvelage, H. / Schrock, U.E.G.	
1986	Münzen der Stadt Hameln. Hameln 1982. 107 S., Textabb. kartoniert	20,-
	Kappelhof, A.	
1987	Die Münzen Ostfrieslands. Aurich 1982. 335 S., 18 Tf. kartoniert	20,-
	Katz, V.	
1988	Die Erzgebirgische Prägemedaille des XVI. Jhdts. Prag 1932. 292 S. Textabb., 72 Tf. (lose) Halbleinen, Einband berieben	100,-
	Kellner, H. J.	
1989	Die Münzen der Freien Reichsstadt Nürnberg. Grünwald 1957. 169 S., Textabb. Halbleinen	15,-
	Kennepohl, K.	
1990	Die Münzen der Grafschaften Bentheim und Tecklenburg sowie der Herrschaft Rheda. Frankfurt 1927. 77 S., 5 Tf. Ganzleinen	20,-
1991	Die Münzen von Osnabrück. Nachdruck Münster 1967 der Ausgabe Osnabrück 1938. XV + 396 S., 43 Tf. Ganzleinen	20,-
1992	Die Hammer Münzen. Hamm 1927. 26 S., 4 Tf. broschiert	15,-
	Kienast, G. W.	
1993	The medals of Karl Goetz, Nachdruck 1980 der Ausgabe Cleveland 1967. 284 S. mit Tf. Kunstleder	40,-
	Kluge, B.	
1994	Die Salier. Deutsche Münzgeschichte von der späten Karolingerzeit bis zum Ende der Salier. Sigmaringen 1991. 302 S. mit Tf. Ganzleinen	20,-
	Kohl, C.	
1995	Lot von 2 Büchern: Talerteilstücke des Kurfürstentums Sachsen Albertinische Linie 1547-1763, Ernestinische Linie 1500-1547 (mit Keilitz, C.). Saarbrücken 1994, 1996. Ganzleinen	20,-
	Kopicki, E.	
1996	Katalog polnische Münzen und Geldscheine (polnisch). Warschau 1995. 4 Teile: 2 Textbände, 657 S., 2 Tafelbände, 397+391 S. broschiert	80,-
	Krämer, G.	
1997	Bayerns Ehrenbuch enthaltend Geschichts- Conventionsthaler und Denkmünzen seit der Thron- besteigung Koenig Ludwig I. Nürnberg 1834. X+156 S., Register, 2 Falttafeln Pappband der Zeit, berieben	60,-
	Kremer, C. J.	
1998	Geschichte des Kurfürsten Friedrichs des Ersten von der Pfalz. Frankfurt/Leipzig 1765. 6 Bücher: 650 S. Register Pappband der Zeit, Deckel abgelöst, Rücken fehlt, die Bindung stabil	60,-
1999	Ein weiteres, textgleiches Exemplar. Mannheim 1766. Pappband, aussen bestossen	60,-
	Krug, G.	
2000	Lot von 2 Büchern: Die Kursächsischen Kippermünzen II, Ergänzungen zu E. Rahmenführer, dazu: Rahmenführer, E., Die Kursächsischen Kippermünzen Berlin 1969, 1971. 90 S., 60 Tf., 137 S., 77 Tf. broschiert, neues Ganzleinen	30,-
2001	Die Meissnisch-Sächsischen Groschen 1338-1500. Berlin 1974. 216 S., 69 S. Ganzleinen	20,-

	Krusy, H.		
2002	Gegenstempel auf Münzen des Spätmittelalters.	Frankfurt 1974. 422 S., 19 Tf. Ganzleinen	15,-
	Kull, J. V.		
2003	Repertorium zur Münzkunde Bayerns. München 1894-1906, Nachdruck o. J., o. Ortsangabe. 905 S. Rücken, Kunstleder mit Bünden, Leder berieben		30,-
	Kunzel, M.		
2004	Die Gnadepfennige und Ereignismedaillen der regierenden Herzöge und Großherzöge von Mecklenburg 1537-1918.	Rostock 1995. 166 S., 33 Tf. broschiert	10,-
2005	Die Münzen der Hansestadt Wismar 1359 bis 1859. Wismar und Berlin 1998. 346 S., Textabb., 36 Tf. Ganzleinen		20,-
	Leitzmann, J.		
2006	Das Münzwesen und die Münzen Erfurts. Weißensee 1864. 119 S., 2 Tf. Halbleder mit Bünden und marmorierten Deckeln		50,-
	Lejeune, E.		
2007	Die Münzen der reichsunmittelbaren Burg Friedberg. Berlin 1905. 52 S., 2 Tf., Verfasserswidmung für Paul Weinmeister Halbleinen		25,-
2008	Die neueren Münzen und Medaillen der Reichsstadt Nordhausen. Dresden 1910. 15 S., Textabb., 3 Tf. Halbleinen der Zeit		20,-
	Lichnowsky, R. von / Mayer, E. von		
2009	Des fürstlichen Hochstiftes Olmütz Münzen und Medaillen. Nachdruck Graz 1963 der Ausgabe Wien 1888. 179 S. Ganzleinen		15,-
	Lochner, J. H.		
2010	Sammlung merkwürdiger Medaillen. Erstes und zweites Jahr Nürnberg 1737 und 1738 mit Bio- graphie und Katalog der Medailleure Raimund Falz und Arwed Karlsteen. 2x Frontispiz und Vorreden, 432+424 S., zahlreiche Medaillenkupfer im Text, Lipsius 233 2 Teile Halblederband mit Bünden und Rückenvergoldung, Inband berieben		100,-
2011	Sammlung merkwürdiger Medaillen. Zweites Jahr Nürnberg 1738 mit Biographie des Medailleurs Arwed Karlsteen. Frontispiz und Vorrede, 424 S., zahlreiche Medaillenkupfer im Text Halbpergament der Zeit		60,-
	Löffelholz von Kolberg, W.		
2012	Oettingana. Neuer Beitrag zur öttingischen Geschichte, insbesondere zur Geschichte des öttingi- schen Münzwesens. Wallerstein 1883. LX+278 S., Stammbaum, Register, Berichtigungen, 6 Tf. Halbleinen in Originalformat		30,-
	Losse, V.		
2013	Rudolf Bosselt, Erneuerer der deutschen Medaillenkunst. Köln 1995. Werksverzeichnis, 303 S. mit Tf. Glanzkarton, neuwertig		15,-
	Madai, D. S.		
2014	Vollständiges Thaler-Cabinet. Zweyter Theil. Königsberg 1766. Vorrede, 923 S, 1 Tf. Pappband		100,-
	Mader, H.		
2015	Die Münzen der Stadt Lüneburg 1293-1777. Bremen 2012. 2 Bände: 1282 S., Textabb. kartoniert, neuwertig		20,-
	Malpas, E.		
2016	Lighter than air, 200 years of ballooning in numismatics (London 1989). Dazu 3 Auktionskataloge: Münzzentrum 80/1994 (Slg. Malpas), Frankfurter Münzhandlung 126/1979 (Slg. Wolf, zweiseitige Kopien in perfektem Ganzleinen) sowie ein weiterer amerikanischer Katalog.		20,-

	Martin, J. L.		
2017	Die Schützenmedaillen der Schweiz. Lausanne 1972. 254 S., voll illustriert, separate Bewertungsliste	Glanzkarton	15,-
	Mayer, C.		
2018	Münzen und Medaillen der Fürstpropstei Ellwangen. Stuttgart 1980. 116 S., Textabb.	Ganzleinen	10,-
	Mehl, M.		
2019	Die Münzen der Grafen von Barby und Mühlingen. Hamburg 1998. 248 S., Textabb., 7 Tf.	kartonierte	20,-
2020	Lot von 2 Büchern: Die Münzen des Bistums Hildesheim. Teil 2: Der Prägezeitraum 1599 bis 1783. Hildesheim 2002. Band 1, Darstellung X+299 S., Illustrationen, Band 2, Katalog VIII+316 S., Textabb.	Glanzkarton	20,-
	Meinhardt, G.		
2021	Münz- und Geldgeschichte der Stadt Göttingen. Göttingen 1961. 249 S., 1 Tf.	broschiert	10,-
	Menadier, J.		
2022	Die Aachener Münzen. Berlin 1913. 272 S., 21 Tf.	Ganzleinen, berieben	30,-
	Mertens, E.		
2023	Münz- und Geldgeschichte der Stadt Northeim. Halle 1928. 118 S., 8 Tf., 6 Urkunde.	Ganzleinen	20,-
	Meyer, A.		
2024	Prägungen Brandenburg - Preussens betreff dessen afrikanische Besitzungen 1610-1810. Berlin 1885. 27 S., 3 Tf.	broschiert	15,-
2025	Lot von 2 Büchern: Die Münzen und Medaillen der Herren Rantzau bzw. der Familie Eggenberg. Nachdrucke Bielefeld 1974 bzw. Saarbrücken 1973 der Ausgaben Wien 1882 und 1888.	Ganzleinen, geheftet	20,-
	Miller zu Aichholz, V. / Loehr, A. / Holzmaier, E.		
2026	Lot von 2 Büchern: Österreichische Münzprägungen 1519-1938. Wien 1948, 2. Auflage. Textband, XL + 354 S., Tafelband, 14 S., 56 Tf.	Halbleinen	100,-
	Müller, O. F.		
2027	Meininger Ortsnamen und Bauwerke auf Münzen und Marken. Beigebunden: Geinitz, G. Beschreibung von Zeichen und Marken, Jetonen und Medaillen der Stadt Leipzig sowie von Eyb, O. Die Münzen und Medaillen der Stadt München. Meiningen 1888, o. J., o. O., München 1875.	Halbleinen mit Elefantenhautpapier	50,-
2028	Die Münzen auf Meininger Privatpersonen. Meiningen 1890. 56 S., 4 Tf.	kartonierte	20,-
	Müller-Jahnke, W. / Volz, F.		
2029	Die Münzen und Medaillen der gräflichen Häuser Sayn. Frankfurt 1975. 379 S., 49 Tf.	Ganzleinen	20,-
	Münchener Medailleure		
2030	Lot von 3 Büchern: Publikationen über die Medaillen von Josef Bernhart (Gebhart 1932), Maximilian Dasio (Weber 1985) und Franz Andreas Schega (Grottemeyer 1971).	broschiert u. kartonierte	30,-
	Müseler, K.		
2031	Bergbaugepräge. Sammlung der PREUSSAG AG, Teile I + II. Hannover 1983. Katalogteil nicht paginiert, alle Stücke abgebildet	Ganzleinen in Schuber	20,-
	Nastich, V. / Schuster, W.		
2032	Catalog of pre-modern Central Asian coins 1680-1923 (Bremer Beiträge, Band 10). Bremen 2017. 304 S., Textabb.	Glanzkarton	10,-
	Neu, H.		
2033	Die Münzen und Medaillen des Herzogtums und des herzoglichen Hauses Arenberg. Bonn 1959. 60 S., 4 Tf.	Ganzleinen	15,-

	Neumann, E.		
2034	Lot von 3 Büchern: Die Münzen des Deutschen Ordens; Die Münzen des Deutschen Ordens mit Livland, Kurland, baltische Geistlichkeit; Die Münzen der westpreussischen und baltischen Städte. Köln 1987, 1995, 1997. broschiert		25,-
	Noss, A.		
2035	Die Münzen von Trier, Beschreibung der Münzen von 1307 bis 1556. Bonn 1916. XXX + 364 S., 32 Tf., Exlibris Prof. Dr. Max Kirmis, Franstadt Ganzleinen der Zeit		80,-
2036	Die Münzen und Medaillen von Köln. Zweiter Band: Erzbischöfe 1306-1547. Köln 1913. XVIII+347 S., 31 Tf. Original Ganzleinen		50,-
2037	Die Münzen und Medaillen von Köln. Dritter Band: Erzbischöfe 1547-1794. Köln 1925. Fotokopien in 2 Bänden Halbleinen		20,-
2038	Die Münzen und Medaillen von Köln. Vierter Band: Städte Köln und Neuss 1474-1794. Köln 1926. XIII+53 S., 24 Tf., Exlibris Siegmung Werkner, Innsbruck Original Ganzleinen		50,-
2039	Die Münzen von Jülich, Mörs und Alpen. München 1927. XIV+166 S., 12 Tf. Halbleinen		30,-
2040	Die Münzen von Jülich, Kleve, Berg und Mörs. München 1929. 2 Bände: zus. 660 S., 39 Tf. Original Ganzleinen in bestem Zustand		100,-
	Olding, M.		
2041	Lot von 2 Büchern: Die Münzprägungen Georg Wilhelms (1619-1640) aus der Münzstätte Königsberg; Tewes, L., Die Brandenburgischen Helmhohlpfennige von 1369 bis 1508. Osnabrück 1998. beide Bücher voll illustriert Ganzleinen		30,-
	Pallavicino, S.		
2042	Istoria del concilio di Trento. Rom/Mailand 1717. 3 Bände: 2 Titelporraits, 862+806+885 S. Halblederbände mit Goldrücken, dort Wurmlöcher, Text innen frisch		100,-
	Peus, B.		
2043	Das Geld- und Münzwesen der Stadt Münster i. Westerland. Münster 1930. perfekter neuerer Halbpergament-Einband mit Goldrücken		30,-
	Plato, G. G.		
2044	Regensburgisches Münz-Kabinet. Faksimile-Nachdruck Berlin 1921 der Ausgabe Regensburg 1779. Vorrede, 220 S., Register Halbleinen		30,-
	Poley, H.		
2045	Lot von 2 Büchern: Albrecht von Wallenstein und seine Münzen. Dazu Nachdruck der Monographie von A. Meyer (1886) mit gleichem Titel. Stuttgart 2014. 150 S., voll illustriert Ganzkarton neuwertig u. broschiert		20,-
	Posern-Klett, C. F.		
2046	Sachsens Münzen im Mittelalter. Nachdruck Leipzig 1970 der Ausgabe 1846. X+386 S., 46 Tf. Ganzleinen		20,-
	Preuschen, G. E. L.		
2047	1.) Rechtliche Ausführung, daß die Lehnsfolge der Seiten-Verwandten nach den Stämmen und nicht nach dem näheren Grade zu beurtheilen sey. 2.) Gründliche Ausführung des Rheingräflich-Grumbach und Rheingrafensteinischen Erb- und Lehen-Folg-Rechtes (2. Auflage). beide Frankfurt 1751. 84+105 S., 1 Stammtafel in einem Original-Pappband		30,-
	Prinz Alexander von Hessen		
2048	Mainzisches Münzkabinet. Dazu: Auktionskatalog der Mainz-Sammlung Dr. Rudolph WALTHER (Peus 275/1971). Nachdruck Münster 1968 der Ausgabe Darmstadt 1882. VII + 283 S. Halbleinen		20,-
2049	Hessisches Münzkabinet. Nachdruck Bielefeld der Ausgabe Darmstadt 1877-1885. 3 Teile komplett Ganzleinen		20,-
	Probszt, G.		
2050	Die Münzen Salzburgs. Basel 1959, 2. Auflage Basel/Graz 1975. 321 S., 27 Tf. Ganzleinen		20,-
	Raff, A.		
2051	Die Münzen und Medaillen der Stadt Schwäbisch Hall. Freiburg 1986. 100 S., 30 Tf. Ganzleinen		20,-

- Regierungsblatt**
- 2052 1.) Großherzoglich Badische Land-Zollordnung. beide Carlsruhe 1812. VII+148 S., VIII+41 S.
2.) Accis-Ordnung. Halbleder, hinterer Deckel und Rücken fehlen, Bindung stabil 30,-
- Reichenbach, T.**
- 2053 Die Reichenbach'sche Münz- und Medaillensammlung. 2. Teil Obersächs. Kreis (Sachsen) und
3. Teil Obersächs. Kreis und polnische und schlesische Gebiete. Dresden 1887/1889. 108+100 S., 2+3 Tf. 2 Bände Halbleinen 100,-
- Reiffenstuell, I.**
- 2054 Germania Austriaca seu topographia omnium Germaniae provinciarum.
Wien 1701. 2 Teile: Großes Titelkupfer, 8 ausfaltbare Landkarten (davon eine Faksimile),
116+79 S. in einem Pergamentband der Zeit 60,-
- Reißnauer, F.**
- 2055 Münzstätte Günzburg 1764-1805. Günzburg 1982. 204+69 S., Textabb. Ganzleinen 15,-
- Resch, A.**
- 2056 Lot von 2 Büchern: Siebenbürgische Münzen und Medaillen von 1538 bis zur Gegenwart, Nachtrag.
Nachdruck Montreal 1965, Graz 1969 der Ausgabe Hermannstadt 1901. Ganzleinen, geheftet 20,-
- Röblitz, G.**
- 2057 Lot von 2 Büchern: Geschichte der Münzstätte Jena und Jenaer Geld von den Anfängen bis zur
Gegenwart. Jena o. J., 1982. 72+99 S., Textabb. broschiert 15,-
- 2058 Lot von 2 Büchern: Die Brakteaten der Herren von Lobdeburg. Dazu: Steguweit, W. Thüringische
Brakteaten. Berlin 1984, Gotha 1981. Glanzkarton u. broschiert 15,-
- Roll, K.**
- 2059 Die Schaumünzen auf die Salzburger Emigration. Halle 1925. 24 S., 9 Tf. geheftet 15,-
- Ryan, J. C.**
- 2060 A Handbook of Papal Coins, Medieval and early Renaissance coinage 1268-1431-1534.
Washington 1989. 81 S., Textabb., 6 Tf. broschiert 15,-
- Saurma-Jeltsch, H. Frh. von**
- 2061 Schlesische Münzen und Medaillen.
Nachdruck Olmütz 1991 der Ausgabe Breslau 1883. 79 S., 55 Tf. Ganzleinen 15,-
- Scher, S. K.**
- 2062 The currency of fame - portrait medals of the Renaissance.
New York 1994. 424 S. mit teils farbigen Tf. Glanzkarton 20,-
- Schmidt, M.**
- 2063 Die Münzen und Medaillen der Herzöge von Sachsen-Lauenburg.
Ratzeburg 1884. 64 S., 1 Stammbaumbauertabelle, 6 Tf. (1x farbige Wappentafel) Halbleinen 30,-
- Schraubtaler**
- 2064 Lot von 3 Büchern: René Simmermacher, Katalog 1/1989; Förchner, G. Kleinkunst in Silber
(Frankfurt 1978); Preßler, E. Ausstellungskatalog (Tübingen 1990). kartoniert, broschiert 20,-
- Schroeter, E.**
- 2065 Die Münzen und Medaillen des Weißenfeler Herzogshauses.
Weißenfels 1909. 36 S., 2 Tf. geheftet 15,-
- Schrötter, F. von**
- 2066 Beschreibung der neuzeitlichen Münzen des Erzstiftes und der Stadt Magdeburg 1400-1682.
Magdeburg 1906. VIII+171 S., 36 Tf.
Exemplar der Bibliothek Ulrich Freiherr von Berg und Exlibris Siegmund Werkner, Innsbruck
Original Ganzleinen mit geprägtem Deckeln (Stadtwappen) 80,-
- 2067 Brandenburg-Fränkisches Münzwesen.
Halle 1927/1929. 2 Teile in einem Band komplett mit 39 Tf. Ganzleinen 80,-

- 2068 Das Preußische Münzwesen im 18. Jahrhundert. Zweites Heft: Die Münzen aus der Zeit des Königs Friedrich II. des Großen, Drittes Heft: Könige Friedrich Wilhelm II. und Friedrich Wilhelm III. bis 1806. Nachdruck Münster 1968. X+159 S, 36Tf., 29 S., 4 Tf. Ganzleinen 25,-
Schulten, P. N.
- 2069 Die Münzen der Grafen von Hohnstein. Osnabrück 1997. 184 S., Textabb. broschiert 20,-
Schultheß-Rechberg, K. G. von
- 2070 Thaler-Cabinet. 2. Band, 1 Abteilung (Päpste und Erzbischöfe), 2. Band, 2 Abteilung (sonstige Geistlichkeit). Wien 1845/1846. 378+394 S. 2 Bände Halbleinen und Halbleder (Rücken fehlt) 100,-
Schulze, I. u. W.
- 2071 Die Fürstbischöflich-Münsterschen Münzen der Neuzeit. Münster 1973. 59 S., 11 Tf. Ganzleinen 15,-
Schwabacher, W.
- 2072 Die Voit von Salzburg'sche Münz- und Medaillensammlung der Universitätsbibliothek Erlangen. München 1933. XI+303 S., 24 Tf. Ganzleinen 60,-
Schwalbach, C.
- 2073 Die neuesten deutschen Münzen unter Thalergröße vor Einführung der Reichswährung. Leipzig 1904. 51 S., 14 Tf. Pappband 15,-
Schwinkowski, W.
- 2074 Sammelband mit 3 Titeln: Das Geld- und Münzwesen Sachsens; Die Reichsmünz-Reformbestrebungen in den Jahren 1665-1670 und der Vertrag zu Zinna; Die ersten sächsischen Goldgulden und die deutsche Goldprägungen im Mittelalter. Dresden 1918/Berlin 1916. Halbleinen 20,-
- 2075 Münz- und Geldgeschichte der Mark Meißen und Münzen der weltlichen Herren nach Meißnischer Art (Brakteaten) vor der Groschenprägung. Nachdruck Leipzig 1976 der Ausgabe Frankfurt 1931. 4 S., 63 Tf. Ganzleinen, neuwertig 20,-
Serfas, H.
- 2076 Habsburgs Universitäten und Akademien und deren Nachfolger auf Münzen und Medaillen. Lenggries 2006. 563 S., Textabb. kartoniert 25,-
Skandinavien
- 2077 Lot von 5 Büchern: Hede, H. Danmarks og Norges Monter (3. Auflage 1978); Ahlström, B. Coins of swedish possessions (Auflage 1987); Hobson, B./Nathorst-Böös Münzkatalog Skandinavien sowie 2 Münzpreisjahrbücher 1996/1998. unterschiedlich gebunden 30,-
Sommer, K.
- 2078 Die Medaillen des königlich-preussischen Hof-Medailleurs Daniel Friedrich Loos und seines Ateliers. Osnabrück 1981. XXIII+233 S., Textabb. Ganzleinen 20,-
- 2079 Die Medaillen der königlich-preussischen Hof-Medailleure Christoph Carl Pfeuffer und Friedrich Wilhelm Kullrich. Osnabrück 1986. XIX+218 S., voll illustriert Ganzleinen 25,-
Stange, E.
- 2080 Geld- und Münzgeschichte der Grafschaft Ravensberg. Nachdruck Gütersloh der Ausgabe Münster 1951. VIII+211 S., Münzzeichnungen im Text broschiert 15,-
Steguweit, W.
- 2081 Geschichte der Münzstätte Gotha vom 12. bis zum 19. Jahrhundert. Weimar 1987. 263 S., Textabb. Ganzleinen 15,-
Steinhilber, D.
- 2082 Geld- und Münzgeschichte Augsburgs im Mittelalter. München 1955. 142 S., 9 Tf. broschiert 15,-
Stenzel, T.
- 2083 Der Brakteatenfund von Freckleben im Herzogthum Anhalt. Nachdruck Halle 1924/1925 der Ausgabe Berlin 1862. 71 S., 4 Tf. broschiert 15,-
Stickel, J. G.
- 2084 Handbuch der morgenländischen Münzen. Das grossherzogliche orientalische Münzcabinet zu Jena. 1 Heft: Omajjaden- und Abbasiden-Münzen. Nachdruck Leipzig 1975 der Ausgabe von 1845. 126 S., 1 Tf. Ganzleinen 15,-

	Suchier, R.			
2085	Die Münzen der Grafen von Hanau.	Hanau 1897. 117 S., 20 Tf.	Halbleinen der Zeit	80,-
	Suhle, A.			
2086	Lot von 3 Büchern: Hohenstaufenzeit im Münzbild. Dazu: Buchenau, H. Münzgeschichte der Vögte von Weida, Gera und Plauen sowie Bethe, E. H. Saalfelder Mittelaltermünzen. Die Brakteatenfunde von Groß Kamsdorf und Langenschade.	Leipzig 1938, Weimar 1899, Halle 1923.	Ganzleinen, geheftet	20,-
	Tannich, K.			
2087	Die Münzen und Medaillen der Fürsten zu Schwarzenberg.	Oberplan 1938. 301 S., viele separate Tf.	Ganzleinen in Originalschuber	30,-
	Tentzel, W. E.			
2088	Lot von 6 Büchern: Saxonia Numismatica. Albertinische und Ernestinische Linie.	Nachdruck Berlin 1981/1982 der Ausgabe Dresden/Frankfurt/Gotha 1714.	6 Bände komplett Kunstleder	80,-
	Tornau, O.			
2089	Münzgeschichte der Grafschaft Mansfeld während der Kipperzeit.	Frankfurt 1930. 150 S., 18 Tf.	broschiert	20,-
	Weingärtner, J.			
2090	Beschreibung der Kupfer-Münzen Westfalens, 2. Teile.	Paderborn 1872/1881. 441 S., 2 Falttafeln	Halbleinen der Zeit	30,-
	Weinrich, H.			
2091	Die Kupfermünzprägung des Domkapitels zu Münster.	Münster 1981. 87 S., 8 Tf.	broschiert	15,-
	Welzl von Wellenheim, L.			
2092	Verzeichnis seiner Münz- und Medaillensammlung. II. Band, erste und zweite Abteilung.	Wien 1845/1846. 604+798+47 S. (Literatur), Register	2 Bände, 1x Exlibris Edwin Welzl von Wellenheim Halbleder, mit geprägtem Wappen auf dem Rücken	150,-
	Weyl, A.			
2093	Die Paul Henckelsche Sammlung Brandenburg-Preußischer Münzen und Medaillen.	Nachdruck Berlin 1987 der Ausgabe 1876. VI + 287 + 104 + 104 S., 3 Tf., Anhang	Kunstleder	15,-
	Wibel, F.			
2094	Zur Münzgeschichte der Grafen von Wertheim und des Gesamthauses Loewenstein-Wertheim.	Hamburg 1880. XII+325 S., 12 Tf.	Halbleinen der Zeit	50,-
	Widmer, M. J. von			
2095	Domus Wittelsbachensis Numismatica oder Sammlung aller existierenden Münzen und Medaillen bis Karl Theodor. 3. Abteilungen.	München und Ingolstadt 1784/1785. insgesamt ca. 300 S., 52 Tf.	prächtiger, späterer Ledereinband mit Bündeln und geprägten Deckeln, sehr gepflegt	100,-
	Wielandt, F. / Zeitz, J.			
2096	Lot von 2 Büchern: Die Medaillen des Hauses Baden. Band 1: 1499 bis 1871, Band 2: Seit 1871.	Karlsruhe 1980, Freiburg 1987 (von J. Zeitz). 212 +320 S., voll illustriert, Querformat	Ganzleinen	60,-
	Wohlfahrt, C.			
2097	Christian Wermuth, ein deutscher Medailleur der Barockzeit - a german medallist of the Baroque age.	London 1992. 460 S. voll illustriert	Ganzleinen	40,-
	Württembergischer Verein für Münzkunde			
2098	Beiträge zur süddeutschen Münzgeschichte. Festschrift zum 75-jährigen Bestehen.	Stuttgart 1976. 354 S., Textabb.	Kunstleinen	15,-
	Zepernick, D. C. F.			
2099	Die Münzen und Medaillen der ehemaligen Capitel- und Sedisvacanzen.	Halle 1848. VIII+199 S., 16 Tf.	Pappband	100,-
	Zschiesche & Köder (Münzhandlung)			
2100	Sammlung Otto MERSEBURGER: Sachsen.	Leipzig 1894. 198 S., 4689 Nrn., 2 Tf.	Original Ganzleinen, Umschlag stark gebraucht	15,-

Reichsmünzen

KLEINMÜNZEN

J. 1, EPA 1



2101



2101 1 Pfennig 1873 A. **R!** vz / ss+ 150,-



2102



2102 1 Pfennig 1873 B. **RR!** kl. Sfr., f. ss / s 120,-



2103



2103 Ein zweites Exemplar. ss / s 200,-



2104



2104 1 Pfennig 1873 D. **RR!** ss / s 200,-

2105 Lot von 54 Stück: 1 Pfennig 1874 A - 1876 J, 1885 A - 1889 J, jeweils komplette Jahrgänge. münztypische Erhaltungen 200,-



2106



2106 1 Pfennig 1874 C. **Prachtexemplar!** St 80,-



2107



2107 1 Pfennig 1874 D. f. St 60,-

J. 1, EPA 1



2108



2108 1 Pfennig 1874 E. schöne Kupferpatina, f. St 80,-

2109 1 Pfennig 1874 F. schöne Kupferpatina, f. St 50,-

2110 1 Pfennig 1875 A. St 50,-

2111 1 Pfennig 1875 B. schöne Kupferpatina, f. St 40,-

2112 1 Pfennig 1875 C. schöne Kupferpatina, f. St 40,-

2113 1 Pfennig 1875 F. schöne Kupferpatina, f. St 40,-

2114 1 Pfennig 1875 G. schöne Kupferpatina, f. St 40,-



1,5:1



2115



1,5:1

2115 1 Pfennig 1875 H. **in dieser Erhaltung von großer Seltenheit, das beste uns bekannte Exemplar!** St 1000,-

2116 Lot von 3 Stück: 1 Pfennig 1876 D, E, F. schöne Kupferpatina, vz, vz - St 50,-



2117



2117 1 Pfennig 1876 H. schöne Kupferpatina, f. St 120,-



2118



2118 1 Pfennig 1876 J. **in dieser Erhaltung sehr selten!** schöne Kupferpatina, vz - St 150,-

J. 1, EPA 1



2119

2119 1 Pfennig 1877 A. **R!** ss+ 100,-



2120

1,5:1

1,5:1

2120 Ein zweites Exemplar.
in dieser Erhaltung äußerst selten!
St 500,-



2121

2121 1 Pfennig 1877 B. **RR!** korrodiert, s 100,-

2122 Lot von 4 Stück: 1 Pfennig 1885 A, 1886 A, 1887 A, 1888 A. vz - St 50,-

2123 1 Pfennig 1886 E. schöne Kupferpatina, f. St 50,-

2124 Lot von 3 Stück: 1 Pfennig 1887 D, F, J. vz - St 50,-



2125

2125 1 Pfennig 1887 E.
in dieser Erhaltung sehr selten!
St 150,-

2126 Lot von 3 Stück: 1 Pfennig 1888 E, G, J. vz - St 50,-

2127 Lot von 6 Stück: 1 Pfennig 1889 A - J, komplette Serie. vz u. besser 60,-

J. 2, EPA 11

2128 Lot von 30 Stück: 2 Pfennig 1873 A - D, 1874 A, C - J, 1875 A, 1877 A. münztypische Erhaltungen 120,-

2129 Lot von 2 Stück; 2 Pfennig 1873 B, C. ss+, f. vz 100,-



2130

2130 2 Pfennig 1873 F.
in dieser Erhaltung sehr selten!
vz 400,-



2131

2131 2 Pfennig 1873 G. **R!** s 50,-

2132 2 Pfennig 1874 A. f. St 20,-

2133 Lot von 2 Stück; 2 Pfennig 1874 C, D. vz+ 40,-

2134 2 Pfennig 1874 E. f. St 80,-

2135 2 Pfennig 1874 H. schöne Kupferpatina, vz+ 50,-

2136 Lot von 4 Stück; 2 Pfennig 1875 A, B, C, D. vz - St u. besser 50,-

2137 2 Pfennig 1875 D. schöne Kupferpatina, St 50,-

2138 2 Pfennig 1875 E. schöne Kupferpatina, f. St 50,-

2139 Lot von 2 Stück; 2 Pfennig 1875 F, G. f. St, vz 50,-



2140

2140 2 Pfennig 1875 H. f. St 60,-

2141 2 Pfennig 1875 J. f. St 50,-

2142 2 Pfennig 1876 A. schöne Kupferpatina, St 30,-

2143 Lot von 2 Stück; 2 Pfennig 1876 A, B. vz - St 25,-

2144 2 Pfennig 1876 C. schöne Kupferpatina, f. St 30,-

J. 2, EPA 11



2145



- 2145 2 Pfennig 1877 B. **in dieser Erhaltung sehr selten !**
vz 400,-

J. 3, EPA 17

- 2146 Lot von 37 Stück; 5 Pfennig 1874 A - 1889 J, komplette Serie. meist s - ss 50,-

- 2147 Lot von 4 Stück; 5 Pfennig 1874 A, B, C, D. vz - St u. besser 100,-



2148



- 2148 5 Pfennig 1874 D. St 100,-

- 2149 Lot von 4 Stück; 5 Pfennig 1875 A, B, C, D. vz - St u. besser 80,-

- 2150 5 Pfennig 1875 F. f. St 40,-

- 2151 Lot von 3 Stück; 5 Pfennig 1876 B, C, D. vz u. besser 30,-

- 2152 Lot von 2 Stück; 5 Pfennig 1876 E, J. vz+, vz - St 40,-



2153



- 2153 5 Pfennig 1876 G. f. St 50,-

- 2154 Lot von 3 Stück; 5 Pfennig 1889 A, D, E. E vz - St, sonst f. St 50,-

- 2155 5 Pfennig 1889 J. f. St 30,-

J. 4, EPA 27

- 2156 Lot von 45 Stück; 10 Pfennig 1873 A - 1889 J, komplette Serie. s, s - ss 100,-



2157



- 2157 10 Pfennig 1873 A. winz. Kr., f. St 60,-

- 2158 10 Pfennig 1873 C. vz 60,-

J. 4, EPA 27



2159



- 2159 10 Pfennig 1873 D. f. St 80,-

- 2160 10 Pfennig 1873 G. **R!** vz 80,-

- 2161 10 Pfennig 1874 B. f. St 60,-

- 2162 10 Pfennig 1874 C. f. St 40,-

- 2163 10 Pfennig 1874 D. winz. Kr., f. St 30,-



2164



- 2164 10 Pfennig 1874 H. **R!** f. St 120,-

- 2165 10 Pfennig 1875 G. f. St 60,-



2166



- 2166 10 Pfennig 1875 J. **R!** St 150,-

- 2167 10 Pfennig 1876 A. St 40,-

- 2168 Lot von 2 Stück: 10 Pfennig 1876 B, D. winz. Kr., f. St, f. St 40,-

- 2169 10 Pfennig 1876 C. St 50,-

- 2170 10 Pfennig 1876 E. f. St 50,-

- 2171 10 Pfennig 1876 G. f. St 40,-



2172



- 2172 Ein zweites Exemplar. St 100,-

- 2173 10 Pfennig 1876 H. vz 50,-

- 2174 10 Pfennig 1888 A. St 30,-



2175



- 2175 10 Pfennig 1888 D. St 75,-

J. 4, EPA 27

- 2176 10 Pfennig 1888 E. f. St 50,-
- 2177 10 Pfennig 1889 A. St 30,-
- 2178 Lot von 2 Stück: 10 Pfennig 1889 A, D.
f. St 40,-
- 2179 10 Pfennig 1889 G. f. St 50,-

J. 5, EPA 40

- 2180 Lot von 31 Stück: 20 Pfennig 1873 A -
D, F, G, 1874 A - 1876 J.
münztypische Erhaltungen,
einige besser 150,-



2181

- 2181 20 Pfennig 1873 E. **RR!** ss+ 450,-



2182

- 2182 20 Pfennig 1873 F. schöne Patina, St 150,-



2183

- 2183 20 Pfennig 1873 H. **RR!** f. ss / s 150,-
- 2184 20 Pfennig 1874 G. schöne Patina, St 40,-



2185

- 2185 20 Pfennig 1875 H.
schöne Patina, f. St 150,-
- 2186 Lot von 6 Stück: 20 Pfennig 1876 A, B,
C, D, F, G. vz - St 50,-
- 2187 Lot von 4 Stück: 20 Pfennig 1876 A, C,
E, J. f. St 100,-
- 2188 20 Pfennig 1876 F. schöne Patina, St 50,-



2189

- 2189 20 Pfennig 1877 F. **R!** ss / f. ss 100,-

J. 6, EPA 41

- 2190 Lot von 12 Stück: 20 Pfennig 1887 A -
1888 J, komplette Serie. meist ss 150,-



2191

- 2191 20 Pfennig 1887 A. St 40,-

J. 7, EPA 44

- 2192 Lot von 22 Stück: 50 Pfennig 1875 A ,
B, D, F, G, J, 1876 A - J, 1877 A - F, J.
meist ss 300,-
- 2193 50 Pfennig 1875 C. vz - St 50,-



2194

- 2194 50 Pfennig 1875 E. **RR!** ss+ 220,-



2195

- 2195 50 Pfennig 1875 H. **RR!** ss 250,-
- 2196 50 Pfennig 1875 J. vz - St 50,-



2197

- 2197 50 Pfennig 1876 C. schöne Patina, St 120,-



2198

- 2198 50 Pfennig 1877 H. **RR!** vz 200,-

J. 8, EPA 45

2199 Lot von 9 Stück: 50 Pfennig 1877 A - G, J, 1878 E. 1878 E s, sonst meist ss 200,-



2200 50 Pfennig 1877 H. f. vz 120,-



2201 Ein zweites Exemplar. f. St 200,-



2202 50 Pfennig 1878 E. ss / ss+ 250,-

J. 9, EPA 55

2203 Lot von 73 Stück: 1 Mark 1873 A - 1887 A, komplette Serie. 75 G vz - St, sonst s - ss, ss 500,-



2204 1 Mark 1874 E. schöne Patina, St 200,-



2205 1 Mark 1874 G. f. St 120,-



2206 1 Mark 1874 H. schöne Patina, f. St 150,-

2207 1 Mark 1875 C. f. St 60,-

J. 9, EPA 55



2208 1 Mark 1875 J. **in dieser Erhaltung sehr selten!** schöne Patina, EA 900,-



2209 1 Mark 1876 F. schöne Patina, f. St 100,-



2210 1 Mark 1887 A. schöne Patina, St 150,-

J. 10, EPA 2

2211 Lot von 161 Stück: 1 Pfennig 1890 A - 1916 J, komplette Serie, mit 1902 J. RR! f. ss, sonst meist ss 850,-

2212 1 Pfennig 1890 E. schöne Kupferpatina, St 30,-

2213 1 Pfennig 1890 J. schöne Kupferpatina, f. St 50,-



2214 1 Pfennig 1891 D. schöne Kupferpatina, f. St 100,-



2215 1 Pfennig 1891 F. f. St 80,-

2216 1 Pfennig 1892 F. schöne Kupferpatina, St 60,-

J. 10, EPA 2



2217 1 Pfennig 1892 G. St 100,-



2218 1 Pfennig 1892 J. schöne Kupferpatina, St 80,-

2219 1 Pfennig 1893 A. schöne Kupferpatina, St 20,-



2220 1 Pfennig 1893 E. schöne Kupferpatina, f. St 75,-



2221 1 Pfennig 1893 F. schöne Kupferpatina, f. St 100,-

2222 1 Pfennig 1894 E. schöne Kupferpatina, St 30,-

2223 1 Pfennig 1895 E. schöne Kupferpatina, St 80,-

2224 1 Pfennig 1895 G. St 100,-



2225 1 Pfennig 1895 J. schöne Kupferpatina, St 75,-

2226 Lot von 4 Stück: 1 Pfennig 1896 A, D, E, F. schöne Kupferpatina, f. St, St 60,-



2227 1 Pfennig 1896 G. R ! St 100,-

2228 1 Pfennig 1897 D. schöne Kupferpatina, f. St 30,-

J. 10, EPA 2



2229 1 Pfennig 1897 E. schöne Kupferpatina, St 75,-

2230 1 Pfennig 1897 J. schöne Kupferpatina, f. St 30,-

2231 Lot von 2 Stück: 1 Pfennig 1898 A, E. schöne Kupferpatina, f. St 40,-

2232 1 Pfennig 1898 G. R ! schöne Kupferpatina, f. St 75,-

2233 1 Pfennig 1899 F. schöne Kupferpatina, f. St 30,-

2234 1 Pfennig 1899 G. schöne Kupferpatina, f. St 50,-

2235 Lot von 3 Stück: 1 Pfennig 1900 D, E, G. schöne Kupferpatina, St 75,-

2236 1 Pfennig 1901 E. schöne Kupferpatina, St 50,-

2237 1 Pfennig 1901 F. schöne Kupferpatina, St 40,-



2238 1 Pfennig 1901 G. St 100,-



2239 1 Pfennig 1901 J. R ! schöne Kupferpatina, f. St 120,-

2240 Lot von 2 Stück: 1 Pfennig 1902 A, D. schöne Kupferpatina, St 40,-



2241 1 Pfennig 1902 E. St 60,-

J. 10, EPA 2



2242

- 2242 1 Pfennig 1902 G. **RR!** St 150,-
- 2243 1 Pfennig 1903 J.
schöne Kupferpatina, St 50,-
- 2244 1 Pfennig 1908 E. St 40,-
- 2245 1 Pfennig 1909 J.
schöne Kupferpatina, St 50,-

J. 11, EPA 12

- 2246 Lot von 69 Stück: 2 Pfennig 1904 A -
1916 J, komplette Serie.
meist ss u. besser 80,-
- 2247 Lot von 4 Stück: 2 Pfennig 1904 A, D,
E, F. höne Kupferpatina, f. St 80,-



2248

- 2248 2 Pfennig 1904 G. f. St 80,-



2249

- 2249 2 Pfennig 1904 J. **R!**
schöne Kupferpatina, St 100,-
- 2250 2 Pfennig 1905 E. EA, St 50,-
- 2251 2 Pfennig 1905 J.
schöne Kupferpatina, St 40,-
- 2252 Lot von 5 Stück: 2 Pfennig 1906 A,
D, E, G, J.
schöne Kupferpatina, vz - St, f. St, St 50,-
- 2253 Lot von 2 Stück: 2 Pfennig 1907 E, F.
schöne Kupferpatina, f. St 60,-



2254

- 2254 2 Pfennig 1907 G. **R!** St 100,-

J. 11, EPA 12

- 2255 Lot von 4 Stück: 2 Pfennig 1908 E, F,
G, J. f. St, St 100,-
- 2256 Lot von 2 Stück: 2 Pfennig 1910 D, F.
schöne Kupferpatina, f. St 60,-
- 2257 2 Pfennig 1910 G. **R!**
schöne Kupferpatina, St 100,-
- 2258 Lot von 3 Stück: 2 Pfennig 1911 A,
E, F. schöne Kupferpatina, f. St 30,-
- 2259 Lot von 3 Stück: 2 Pfennig 1912 A,
F, J. schöne Kupferpatina, f. St, St 30,-
- 2260 Lot von 5 Stück: 2 Pfennig 1913 F,
1914 F, 1915 F, 1916 D, G.
schöne Kupferpatina, f. St, St 50,-

J. 12, EPA 18

- 2261 Lot von 145 Stück: 5 Pfennig 1890 A -
1915 J, komplette Serie, ohne 1896 G.
s - ss, ss u. besser 250,-
- 2262 Lot von 2 Stück: 5 Pfennig 1890 A, D.
St 75,-



2263

- 2263 5 Pfennig 1890 F. St 75,-



2264

- 2264 5 Pfennig 1890 G.
in dieser Erhaltung äußerst selten!
St 300,-



2265

- 2265 5 Pfennig 1890 J.
in dieser Erhaltung sehr selten!
St 120,-



2266

- 2266 5 Pfennig 1891 E.
in dieser Erhaltung sehr selten!
f. St 300,-

J. 12, EPA 18



2267 5 Pfennig 1891 F. St 100,-



2268 5 Pfennig 1891 G.
in dieser Erhaltung sehr selten !
St 300,-

2269 5 Pfennig 1892 A. St 50,-



2270 5 Pfennig 1892 E.
in dieser Erhaltung äußerst selten !
St 750,-

2271 Lot von 2 Stück: 5 Pfennig 1893 A, D.
f. St 60,-



2272 5 Pfennig 1893 E. St 100,-

2273 5 Pfennig 1893 F. St 50,-

2274 Lot von 2 Stück: 5 Pfennig 1894 A, D.
St, f. St 50,-



2275 5 Pfennig 1894 J. f. St 150,-

2276 5 Pfennig 1895 F. St 80,-

2277 Ein zweites Exemplar. St 80,-

2278 5 Pfennig 1896 F. St 50,-

J. 12, EPA 18



2279 5 Pfennig 1896 G.
von großer Seltenheit !
mit Gutachten von Rüdiger Kaiser
vom 04. August 2010, winz. Rdf, f. ss 2500,-



2280 5 Pfennig 1896 J. St 75,-

2281 5 Pfennig 1897 A. St 30,-

2282 5 Pfennig 1897 D. f. St 40,-



2283 5 Pfennig 1897 G. f. St 100,-

2284 5 Pfennig 1898 D. f. St 25,-

2285 5 Pfennig 1898 E. St 50,-

2286 5 Pfennig 1898 F. St 40,-

2287 Lot von 2 Stück: 5 Pfennig 1899 A, D.
f. St, St 50,-



2288 5 Pfennig 1899 E. **R !** St 100,-

2289 5 Pfennig 1899 F. St 40,-



2290 5 Pfennig 1899 G.
in dieser Erhaltung sehr selten !
St 200,-

J. 12, EPA 18

2291	5 Pfennig 1899 J.	St	50,-
2292	Lot von 2 Stück: 5 Pfennig 1900 A, F.	f. St, St	50,-
2293	5 Pfennig 1900 E.	St	40,-
2294	5 Pfennig 1900 G.	St	50,-
2295	5 Pfennig 1900 J.	f. St	30,-
2296	Lot von 2 Stück: 5 Pfennig 1901 A, F.	f. vz, St	50,-



2297

2297	5 Pfennig 1901 G. R!	St	100,-
2298	Lot von 2 Stück: 5 Pfennig 1902 A, D.	f. St, St	50,-
2299	5 Pfennig 1902 E.	St	50,-
2300	5 Pfennig 1902 F.	St	30,-
2301	5 Pfennig 1902 G.	St	50,-
2302	Lot von 2 Stück: 5 Pfennig 1903 A, E.	St	60,-
2303	5 Pfennig 1903 F.	St	50,-



2304

2304	5 Pfennig 1903 J. R!	f. St	120,-
2305	5 Pfennig 1904 D.	St	50,-



2306

2306	5 Pfennig 1904 E.	St	60,-
2307	5 Pfennig 1904 F.	St	50,-
2308	Lot von 2 Stück: 5 Pfennig 1905 A, D.	St, f. St	50,-
2309	5 Pfennig 1905 E.	St	50,-
2310	5 Pfennig 1905 F.	f. St	40,-
2311	Lot von 4 Stück: 5 Pfennig 1906 A, D, E, F.	f. St, St	75,-



2312

2312	5 Pfennig 1906 G.	St	60,-
2313	Ein zweites Exemplar.	St	80,-

J. 12, EPA 18

2314	5 Pfennig 1906 J.	St	60,-
2315	Lot von 3 Stück: 5 Pfennig 1907 D, G, J.	St	100,-
2316	Lot von 3 Stück: 5 Pfennig 1908 D, E, G.	St	75,-
2317	Lot von 3 Stück: 5 Pfennig 1909 D, 1910 D, E.	f. St	50,-



2318

2318	5 Pfennig 1909 F. R!	St	120,-
2319	Lot von 3 Stück: 5 Pfennig 1911 A, D, E.	f. St, St	30,-

J. 13, EPA 28

2320	Lot von 136 Stück: 10 Pfennig 1890 A - 1916 D, komplette Serie, ohne 1892 J.	meist ss	200,-
2321	10 Pfennig 1890 A.	f. vz	30,-



2322

2322	10 Pfennig 1890 F.	St	80,-
------	--------------------	----	------



2323

2323	10 Pfennig 1890 G.	St	75,-
2324	10 Pfennig 1890 J.	f. St	50,-
2325	10 Pfennig 1891 A.	St	30,-
2326	10 Pfennig 1891 D.	St	60,-



2327

2327	10 Pfennig 1891 E.	St	70,-
------	--------------------	----	------

J. 13, EPA 28



2328

- | | | | |
|------|--------------------|----|------|
| 2328 | 10 Pfennig 1891 F. | St | 80,- |
| 2329 | 10 Pfennig 1892 A. | St | 50,- |
| 2330 | 10 Pfennig 1892 D. | St | 60,- |



2331

- | | | | |
|------|------------------------------|----|-------|
| 2331 | 10 Pfennig 1892 E. R! | St | 100,- |
|------|------------------------------|----|-------|



2332

- | | | | |
|------|-----------------------|----|-------|
| 2332 | 10 Pfennig 1892 F. | St | 120,- |
| 2333 | Ein zweites Exemplar. | St | 120,- |



2334

1,5:1

1,5:1

- | | | | |
|------|---|--|--------|
| 2334 | 10 Pfennig 1892 J. RRR!
mit Paproth-Expertise
vom 02.05.1995, s - ss | | 2250,- |
|------|---|--|--------|

- | | | | |
|------|--------------------|----|------|
| 2335 | 10 Pfennig 1893 A. | St | 50,- |
|------|--------------------|----|------|



2336

- | | | | |
|------|------------------------------|----|-------|
| 2336 | 10 Pfennig 1893 F. R! | St | 150,- |
|------|------------------------------|----|-------|

J. 13, EPA 28



2337

- | | | | |
|------|-----------------------|---------|------|
| 2337 | Ein zweites Exemplar. | vz - St | 75,- |
| 2338 | 10 Pfennig 1896 A. | f. St | 30,- |
| 2339 | 10 Pfennig 1896 E. | f. St | 60,- |



2340

- | | | | |
|------|--------------------|----|-------|
| 2340 | 10 Pfennig 1896 F. | St | 100,- |
|------|--------------------|----|-------|



2341

- | | | | |
|------|--|----|-------|
| 2341 | 10 Pfennig 1897 G.
dieser Erhaltung sehr selten! | St | 250,- |
|------|--|----|-------|

- | | | | |
|------|--|-----------|------|
| 2342 | Lot von 2 Stück: 10 Pfennig 1898 A, D. | f. St, St | 50,- |
|------|--|-----------|------|

- | | | | |
|------|--------------------|-------|------|
| 2343 | 10 Pfennig 1898 E. | f. St | 50,- |
|------|--------------------|-------|------|

- | | | | |
|------|--------------------|----|------|
| 2344 | 10 Pfennig 1898 F. | St | 50,- |
|------|--------------------|----|------|

- | | | | |
|------|--------------------|-------|------|
| 2345 | 10 Pfennig 1899 A. | f. St | 30,- |
|------|--------------------|-------|------|



2346

- | | | | |
|------|--------------------|----|------|
| 2346 | 10 Pfennig 1899 D. | St | 75,- |
|------|--------------------|----|------|

- | | | | |
|------|--------------------|---------------|------|
| 2347 | 10 Pfennig 1899 F. | winz. Kr., St | 60,- |
|------|--------------------|---------------|------|



2348

- | | | | |
|------|--------------------|-------|-------|
| 2348 | 10 Pfennig 1899 G. | f. St | 100,- |
|------|--------------------|-------|-------|

- | | | | |
|------|--|-------|------|
| 2349 | Lot von 2 Stück. 10 Pfennig 1900 A, D. | f. St | 40,- |
|------|--|-------|------|

- | | | | |
|------|--------------------|----|------|
| 2350 | 10 Pfennig 1900 G. | St | 60,- |
|------|--------------------|----|------|

J. 13, EPA 28



2351



2351 Ein zweites Exemplar. St 60,-

2352 Lot von 2 Stück: 10 Pfennig 1901 A, D. St 60,-



2353



2353 10 Pfennig 1901 E.
in dieser Erhaltung sehr selten !
St 200,-



2354



2354 10 Pfennig 1901 J.
in dieser Erhaltung sehr selten !
St 200,-

2355 10 Pfennig 1902 D. f. St 50,-



2356



2356 10 Pfennig 1902 F. St 60,-

2357 10 Pfennig 1903 D. St 60,-

2358 10 Pfennig 1903 F. St 75,-



2359



2359 10 Pfennig 1904 F.
in dieser Erhaltung sehr selten !
St 200,-

J. 13, EPA 28



2360



2360 10 Pfennig 1904 J.
in dieser Erhaltung sehr selten !
St 200,-

2361 Lot von 2 Stück: 10 Pfennig 1905 A, D. f. St 50,-

2362 10 Pfennig 1905 E. St 60,-

2363 10 Pfennig 1905 F. St 60,-

2364 10 Pfennig 1905 J. vz - St 40,-

2365 Lot von 2 Stück: 10 Pfennig 1906 A, E. f. St 50,-

2366 10 Pfennig 1906 F. f. St 40,-



2367



2367 10 Pfennig 1906 J. f. St 100,-

2368 10 Pfennig 1907 G. f. St 50,-

2369 10 Pfennig 1907 J. St 30,-

2370 Lot von 3 Stück: 10 Pfennig 1908 A, D, F. f. St, St 60,-

2371 10 Pfennig 1908 G. St 60,-

2372 10 Pfennig 1909 D.
winz. Druckstelle, f. St 25,-

2373 10 Pfennig 1909 E. St 60,-



2374



2374 10 Pfennig 1909 J. St 150,-



2375



2375 10 Pfennig 1910 G. St 100,-

J. 13, EPA 28



2376 10 Pfennig 1913 J. St 120,-

J. 14, EPA 42

2377 Lot von 12 Stück: 20 Pfennig 1890 A - 1892 J, komplette Serie, 1892 F ist eine zeitgenössische Fälschung. meist ss 300,-

J. 15, EPA 46



2378 50 Pfennig 1896 A. schöne Patina, vz - St 250,-



2379 50 Pfennig 1898 A. schöne Patina, vz 200,-



2380 50 Pfennig 1900 J. ss+ 200,-



2381 50 Pfennig 1901 A. ss 150,-



2382 50 Pfennig 1902 F. RR ! schöne Patina, winz. Kr., PP 500,-

J. 15, EPA 46



2383 50 Pfennig 1903 A. ss 150,-

J. 16, EPA 47

2384 Lot von 78 Stück: 1/2 Mark 1905 A - 1919 J, komplette Serie, ohne 1908 F. ss - St 200,-



2385 1/2 Mark 1908 F. aus Auktion Künker 160 vom 01.10.2009. RRR ! ss 2500,-

J. 17, EPA 56

2386 Lot von 118 Stück: 1 Mark 1891 A - 1916 F, komplette Serie, ohne 1905 F. 1891 D Kr., ss, sonst ss - St 1250,-



2387 1 Mark 1892 F. Kabinettstück mit feiner Patina ! St 600,-



2388

2388 1 Mark 1892 G.
in dieser Erhaltung äußerst selten !
St 3000,-



2389

2389 1 Mark 1892 J. vz 100,-



2390

2390 1 Mark 1893 J. kl. Kr., vz - St 150,-



2391

2391 1 Mark 1899 G.
in dieser Erhaltung sehr selten !
schöne Patina, winz. Kr., St 450,-



2392

2392 1 Mark 1899 J.
in dieser Erhaltung sehr selten !
St 300,-



2393

2393 1 Mark 1900 F. schöne Patina, St 200,-



1,5:1



2394

2394 1 Mark 1902 G.
Kabinettstück mit prachtvoller
Patina !
St 500,-



2395

2395 1 Mark 1902 J.
in dieser Erhaltung sehr selten !
schöne Patina, St 300,-

J. 17, EPA 56



1,5:1



2396

2396 1 Mark 1903 E. schöne Patina, EA, St 400,-



2397



2397 1 Mark 1903 J.
in dieser Erhaltung sehr selten !
St 500,-



2398



2398 1 Mark 1905 J.
in dieser Erhaltung sehr selten !
schöne Patina, St 300,-



2399



2399 1 Mark 1906 J.
in dieser Erhaltung sehr selten !
f. St 250,-



2400



2400 1 Mark 1908 J. schöne Patina, f. St 150,-

J. 17, EPA 56



1,5:1



2401

2401 1 Mark 1912 J.
in dieser Erhaltung sehr selten !
prachtvolle Patina, PP 500,-

J. 18, EPA 43

2402 Lot von 20 Stück: 25 Pfennig 1909
A-G, 1910 A - 1912 J, komplette Serie,
ohne 1909 J. meist vz u. besser 180,-

2403 Lot von 20 Stück, wie vorher.
vz u. besser 180,-



2404



2404 25 Pfennig 1909 J. **RR !** vz 1000,-

**Für unsere Auktion im Herbst
2024 nehmen wir ab sofort
geeignete Einlieferungen
entgegen.**

Silbermünzen der Deutschen Länder und Hansestädte

ANHALT

Friedrich I., 1871-1904



2405



2405 J. 19, EPA 2/1
2 Mark 1876.

ss - vz 250,-



2406



2406 Ein zweites Exemplar.

schöne Patina, vz+ 600,-



2407



2407 J. 20, EPA 2/2
2 Mark 1896.

vz 300,-



2408



2408 J. 21, EPA 5/1
5 Mark 1896.

kl. Rdf., ss 650,-

Friedrich II., 1904-1918



2409



2409 J. 22, EPA 2/3
2 Mark 1904.

winz. Kr., f. St 400,-



2410



2410 J. 23, EPA 3/1
3 Mark 1909.

ss+ 60,-

2411 3 Mark 1911.

ss - vz 60,-



2412



2412 J. 24, EPA 3/2
3 Mark 1914, zur Silberhochzeit mit Marie.

vz - St 50,-

2413 Ein zweites Exemplar.

vz - St 50,-



2414



2414 J. 25, EPA 5/2
5 Mark 1914, zur Silberhochzeit mit Marie.

kl. Kr., vz 160,-

BADEN

Friedrich I., 1852-1907

J. 26, EPA 2/4

2415 Lot von 3 Stück: 2 Mark 1876, 1877, 1888. s - ss 100,-



2416

2416 2 Mark 1880. **seltener Jahrgang!** Kr., s / f. ss 80,-



2417

2417 2 Mark 1883. **der seltenste Jahrgang!** s / s - ss 120,-



2418

J. 27, EPA 5/3

2418 5 Mark 1875. ss 50,-



2419

2419 Ein zweites Exemplar. **in dieser Erhaltung sehr selten!** kl. Kr., f. St 2800,-



2421

J. 27, EPA 5/3

2420 5 Mark 1876. ss+ 50,-

2421 5 Mark 1888. **RR!** f. ss / ss 600,-

J. 27 F, EPA 5/4

2422 5 Mark 1875, ohne Querstrich im A von BADEN. ss+ 50,-

2423 5 Mark 1876, ohne Querstrich im A von BADEN. kl. Rdf., f. ss 40,-

2424 5 Mark 1888, ohne Querstrich im A von BADEN. f. ss 50,-

J. 28, EPA 2/5

2425 Lot von 3 Stück: 2 Mark 1892, 1894, 1896. s - ss 100,-



2426

2426 2 Mark 1898. **seltener Jahrgang!** ss 80,-

2427 Lot von 3 Stück: 2 Mark 1899, 1900, 1901. f. ss 120,-



2428

2428 2 Mark 1902. **der seltenste Jahrgang!** f. ss 700,-

J. 29, EPA 5/5

2429 Lot von 2 Stück: 5 Mark 1891, 1893. ss, kl. Rdf., ss 100,-



2430

J. 29, EPA 5/5

- 2430 5 Mark 1894. ss 60,-
- 2431 Lot von 2 Stück: 5 Mark 1895, 1898. f. ss 80,-
- 2432 Lot von 2 Stück: 5 Mark 1899, 1900. ss 80,-
- 2433 Lot von 2 Stück: 5 Mark 1901, 1902. kl. Rdf., ss+, ss 80,-



2434

J. 29 F, EPA 5/6

- 2434 5 Mark 1891, ohne Querstrich im A von BADEN. R! ss 200,-

J. 30, 31, EPA 2/6, 5/7

- 2435 Lot von 2 Stück: 2, 5 Mark 1902, zum 50-jährigen Regierungsjubiläum. f. St 150,-



2436

J. 31, EPA 5/7

- 2436 5 Mark 1902, zum 50-jährigen Regierungsjubiläum. **Prachtexemplar!** St 150,-

J. 32, EPA 2/7

- 2437 Lot von 5 Stück: 2 Mark 1902, 1903, 1904, 1905, 1907. ss 150,-



2438

J. 32, EPA 2/7

- 2438 2 Mark 1906. **der seltenste Jahrgang in feiner Erhaltung!** f. St 900,-

J. 33, EPA 5/8

- 2439 Lot von 3 Stück: 5 Mark 1902, 1903, 1907. ss, ss+ 100,-



2440

- 2440 5 Mark 1904. winz. Kr., vz 80,-

J. 34, 35, EPA 2/8, 5/9

- 2441 Lot von 2 Stück: 2, 5 Mark 1906, zur Goldenen Hochzeit. f. St 150,-



2442

J. 35, EPA 5/9

- 2442 5 Mark 1906, zur Goldenen Hochzeit. vz - St 110,-



2443

- 2443 Ein zweites Exemplar. f. St 120,-



2444



J. 35, EPA 5/9

2444 Ein drittes Exemplar.
schöne Patina, f. vz 120,-



2445



J. 36, EPA 2/9

2445 2 Mark 1907, auf seinen Tod.
winz. Kr., EA 100,-

J. 36, 37, EPA 2/9, 5/10

2446 Lot von 2 Stück: 2, 5 Mark 1907, auf
seinen Tod. vz - St 160,-



2447



J. 37, EPA 5/10

2447 5 Mark 1907, auf seinen Tod. vz - St 120,-



2448



2448 Ein zweites Exemplar.
schöne Patina, EA 300,-

Friedrich II., 1907-1918



2449



J. 38, EPA 2/10

2449 2 Mark 1911. winz. Kr., f. St 250,-



2450



2450 Ein zweites Exemplar. winz. Kr., f. St 250,-



2451



2451 2 Mark 1913. vz 175,-



2452



2452 Ein zweites Exemplar. vz 175,-

J. 39, EPA 3/3

2453 Lot von 7 Stück: 3 Mark 1908-1915,
komplette Serie. ss u. besser 120,-

J. 40, EPA 5/11

2454 5 Mark 1908. ss+ 40,-

2455 5 Mark 1913. kl. Kr., vz 60,-



2456



J. 40, EPA 5/11

2456 Ein zweites Exemplar.

vz - St

75,-



2457



2457 Ein drittes Exemplar. **Kabinettstück!**

PP

2000,-

BAYERN

Ludwig II., 1864-1886

J. 41, EPA 2/11

2458 Lot von 2 Stück: 2 Mark 1876, 1877.

f. ss, ss+

75,-



2459



2459 2 Mark 1880.

seltener Jahrgang!

f. ss

75,-



2460



2460 2 Mark 1883. **der seltenste Jahrgang!**

s - ss

90,-

J. 42, EPA 5/12

2461 Lot von 3 Stück: 5 Mark 1874-1876, komplette Serie.

f. ss, ss

110,-



2462



2462 5 Mark 1875.

vz / vz+

150,-

Otto II., 1886-1913



2463



J. 43, EPA 2/12

2463 2 Mark 1888.

f. ss

220,-



2464



J. 44, EPA 5/13

2464 5 Mark 1888.

ss

220,-



2465



J. 45, EPA 2/13

2465 2 Mark 1891.

schöne Patina, f. St

150,-

2466 Lot von 13 Stück: 2 Mark 1893, 1898-1912.

ss u. besser

200,-



2467



J. 45, EPA 2/13

2467 2 Mark 1896. winz. Kr., f. St 150,-



2468



2468 2 Mark 1913. **der seltenste Jahrgang!**
vz 100,-



2469



2469 Ein zweites Exemplar. vz - St 150,-

J. 46, EPA 5/14

2470 Lot von 16 Stück: 5 Mark 1891-1913,
komplette Serie. ss u. besser 400,-



2471



2471 5 Mark 1906.
**in dieser Erhaltung sehr
seltener Jahrgang!** vz - St 700,-



2472



J. 46, EPA 5/14

2472 5 Mark 1907.
schöne Patina, winz. Haarlinien, PP 600,-



2473



2473 5 Mark 1913. winz. Kr., f. St 50,-

J. 47, EPA 3/4

2474 Lot von 6 Stück: 3 Mark 1908-1913,
komplette Serie. ss u. besser 90,-

Luitpold, Prinzregent, * 1821, + 1912

J. 48, 49, 50, EPA 2/14, 3/5, 5/15

2475 Lot von 3 Stück: 2, 3, 5 Mark 1911,
zum 25-jährigen Regierungsjubiläum.
f. St 100,-

2476 Lot von 3 Stück, wie vorher. f. St 100,-

2477 Lot von 3 Stück, wie vorher.
in Originalletui, f. St 125,-



2478



J. 48, EPA 2/14

2478 2 Mark 1911, zum 25-jährigen Regie-
rungsjubiläum. schöne Patina, PP 100,-



2479



J. 49, EPA 3/5
2479 3 Mark 1911, zum 25-jährigen Regierungsjubiläum. schöne Patina, PP 100,-

Ludwig III., 1913-1918

J. 51, 52, 53, EPA 2/15, 3/6, 5/16

2480 Lot von 3 Stück: 2, 3, 5 Mark 1914. vz u. besser 200,-

BRAUNSCHWEIG



2481



Ernst August, 1913-1918, mit Victoria Luise

J. 55, EPA 3/9

2481 3 Mark 1915. f. St 1800,-



2482



J. 56, EPA 5/17

2482 5 Mark 1915. winz. Kr., f. St 2400,-



2483



J. 57, EPA 3/10

2483 3 Mark 1915, mit LÜNEBURG. f. St 130,-



2484



J. 58, EPA 5/18

2484 5 Mark 1915, mit LÜNEBURG. vz - St 500,-



2485



2485 Ein zweites Exemplar. schöne Patina, PP 1000,-

BREMEN



2486



J. 59, EPA 2/16

2486 2 Mark 1904. vz - St 80,-



2487



J. 60, EPA 5/19

2487 5 Mark 1906. vz+ 250,-

HAMBURG

J. 61, EPA 2/17

2488 Lot von 4 Stück: 2 Mark 1876, 1877, 1878, 1888. f. ss 100,-

2489 Lot von 2 Stück: 2 Mark 1880, 1883. **die seltenen Jahrgänge!** f. ss 80,-

J. 62, EPA 5/20

2490 Lot von 3 Stück: 5 Mark 1875-1888, komplette Serie. f. ss 100,-



2491



J. 63, EPA 2/18

2491 2 Mark 1892. schöne Patina, winz. Kr., f. St 250,-

2492 Lot von 15 Stück: 2 Mark 1893-1899, 1901-1911, 1913, 1914. ss u. besser 350,-



2493



2493 2 Mark 1900. f. St 120,-



2494



2494 2 Mark 1904. vz - St 50,-



2495



2495 2 Mark 1912. **der seltenste Jahrgang!** schöne Patina, St 250,-

J. 64, EPA 3/11

2496 Lot von 7 Stück: 3 Mark 1908-1914, komplette Serie. ss u. besser 120,-

J. 65, EPA 5/21

2497 Lot von 13 Stück: 5 Mark 1891-1895, 1898-1900, 1902-1913. meist ss u. besser 300,-



2498



2498 5 Mark 1896. **der seltenste Jahrgang!** f. ss 100,-



2499



2499 5 Mark 1901. winz. Kr., f. St 250,-

HESSEN

Ludwig III., 1848-1877



2500



2500 2 Mark 1876. J. 66, EPA 2/19 s - ss 75,-



2501



2501 2 Mark 1877. s / s - ss 75,-



2502



J. 67, EPA 5/22

2502 5 Mark 1875. kl. Rdf., ss 60,-

2503 5 Mark 1876. s - ss 50,-



2504



2504 Ein zweites Exemplar. ss - vz 250,-

Ludwig IV., 1877-1892



2505



J. 68, EPA 2/20

2505 2 Mark 1888. ss / ss+ 900,-



2506



J. 69, EPA 5/23

2506 5 Mark 1888. winz. Rdf., ss 800,-



2507



J. 70, EPA 2/21

2507 2 Mark 1891.

f. ss 300,-



2508



J. 71, EPA 5/24

2508 5 Mark 1891.

ss 350,-

Ernst Ludwig, 1892-1918



2509



J. 72, EPA 2/22

2509 2 Mark 1895.

kl. Rdf., f. ss / ss 180,-



2510



2510 2 Mark 1896. **sehr seltener Jahrgang!**

ss 300,-



2511



2511 2 Mark 1898.

ss 200,-



2512

J. 72, EPA 2/22

2512 2 Mark 1899.



f. ss 180,-



2513

2513 2 Mark 1900. **sehr seltener Jahrgang!**

kl. Kr., ss+ 300,-



2517

J. 73, EPA 5/25

2517 5 Mark 1900.

seltener Jahrgang!

kl. Kr., ss 120,-



2518

J. 74, EPA 2/23

2518 2 Mark 1904, zum 400. Geburtstag
Philipp des Großmütigen. f. St 50,-



2519 Ein zweites Exemplar. f. St 50,-



2514

J. 73, EPA 5/25

2514 5 Mark 1895.

Rdf., ss 100,-



2515

2515 5 Mark 1898.

kl. Rdf., kl. Kr., ss 100,-



2516

2516 5 Mark 1899.

seltener Jahrgang!

kl. Rdf., ss 120,-



2520

J. 75, EPA 5/26

2520 5 Mark 1904, zum 400. Geburtstag
Philipp des Großmütigen. vz 100,-



2521

2521 Ein zweites Exemplar.

vz 100,-





2522



J. 75, EPA 5/26

2522 Ein drittes Exemplar.

PCGS PR 64, PP 750,-



2523



J. 76, EPA 3/12

2523 3 Mark 1910.

vz 75,-



1,5:1



2524



J. 77, EPA 3/13

2524 3 Mark 1917, zum 25-jährigen Regierungsjubiläum.

f. St 3500,-

LIPPE

Leopold IV., 1904-1918



2525



J. 78, EPA 2/24

2525 2 Mark 1906.

kl. Kr., vz - St

250,-



2526



2526 Ein zweites Exemplar.

f. St 300,-



2527



J. 79, EPA 3/14

2527 3 Mark 1913.

vz - St

300,-

LÜBECK



2528



J. 80, EPA 2/25

2528 2 Mark 1901.

ss

130,-



2529



J. 81, EPA 2/26

2529 2 Mark 1904.

ss

90,-



2530



vz

120,-

J. 81, EPA 2/26

2530 2 Mark 1905.



2531



vz

120,-

2531 2 Mark 1906.



2532



ss - vz

100,-

2532 2 Mark 1907.



2533



vz - St

140,-

2533 2 Mark 1911.



2534



ss+

100,-

2534 2 Mark 1912.



2535



Rdf., vz

80,-

2535 3 Mark 1908.

J. 82, EPA 3/15



2536



f. vz

100,-

2536 3 Mark 1909.

J. 82, EPA 3/15



2537



vz - St

130,-

2537 3 Mark 1910.



2538



vz

120,-

2538 3 Mark 1911.



2539



vz+

120,-

2539 3 Mark 1912.



2540



vz - St

130,-

2540 3 Mark 1913.



2541



J. 82, EPA 3/15

2541 3 Mark 1914. **der seltenste Jahrgang!**
vz+ 140,-



2545



J. 83, EPA 5/27

2545 5 Mark 1913. **der seltenste Jahrgang!**
kl. Rdf., vz - St 500,-



2542



J. 83, EPA 5/27

2542 5 Mark 1904. ss 250,-



2546



J. 84, EPA 2/27

2546 2 Mark 1876. f. ss 130,-



2543



J. 84, EPA 2/27

2543 5 Mark 1907. vz - St 600,-



2547



2547 Ein zweites Exemplar. ss+ 250,-



2544



J. 84, EPA 2/27

2544 5 Mark 1908. vz+ 400,-



1,5:1



2548



2548 Ein drittes Exemplar.
in dieser Erhaltung sehr selten!
PCGS MS 64, winz. Kr., St 3000,-

Friedrich Franz IV., 1897-1918



2549



J. 85, EPA 2/28

2549 2 Mark 1901. vz - St 700,-



2550



J. 86, EPA 2/29

2550 2 Mark 1904, zur Hochzeit mit Alexandra. f. St 60,-



2551



2551 Ein zweites Exemplar. schöne Patina, PP 150,-



2552



J. 87, EPA 5/28

2552 5 Mark 1904, zur Hochzeit mit Alexandra. vz - St 120,-



2553



J. 88, EPA 3/16

2553 3 Mark 1915, zur Jahrhundertfeier des Herzogtums. winz. Kr., f. St 130,-



2554



J. 89, EPA 5/29

2554 5 Mark 1915, zur Jahrhundertfeier des Herzogtums. schöne Patina, f. vz 320,-



2555



2555 Ein zweites Exemplar. winz. Kr., f. St 600,-

MECKLENBURG - STRELITZ

Friedrich Wilhelm, 1860-1904



2556



J. 90, EPA 2/30

2556 2 Mark 1877. s - ss 180,-

Adolf Friedrich V., 1904-1914



2557



J. 91, EPA 2/31
2557 2 Mark 1905. f. St 700,-



2558



2558 Ein zweites Exemplar. PP 1000,-



2559



J. 92, EPA 3/17
2559 3 Mark 1913. vz - St 1100,-



2560



2560 Ein zweites Exemplar.
PCGS MS 64, winz. Kr., St 1500,-

OLDENBURG

Nicolaus Friedrich Peter, 1853-1900



2561



J. 93, EPA 2/ 32
2561 2 Mark 1891. ss 180,-



2562



J. 93, EPA 2/ 32
2562 Ein zweites Exemplar. winz. Kr., f. St 550,-

Friedrich August, 1900-1918



2562



J. 94, EPA 2/33
2563 2 Mark 1900. ss 180,-



2564



2564 2 Mark 1901. ss - vz 200,-



2565



J. 95, EPA 5/30
2565 5 Mark 1900. ss 300,-



2566



2566 5 Mark 1901. kl. Rdf., ss 260,-



2567



J. 95, EPA 5/30

2567 Ein zweites Exemplar.
auf der Rs. winz. Haarlinien, PP 2400,-

PREUSSEN

Wilhelm I., 1861-1888



2568



J. 96 A, EPA 2/34

2568 2 Mark 1876 A. schöne Patina, vz 150,-



2569



2569 2 Mark 1879 A.
der seltenste Jahrgang !
s - ss 150,-



2570



2570 2 Mark 1883 A. vz / vz - St 220,-

J. 96 A-C, EPA 2/34-36

2571 Lot von 8 Stück: 2 Mark 1876 A - C,
1877 A - C, 1880 A, 1884 A. s - ss 100,-

J. 97 A-C, EPA 5/31-5/33

2572 Lot von 6 Stück: 5 Mark 1874 A - 1876
C, komplette Serie. s - ss, f. ss 150,-

Friedrich III., 1888

J. 98, 99, EPA 2/37, 5/34

2573 Lot von 2 Stück: 2, 5 Mark 1888.
ss - vz 130,-



2574



J. 99, EPA 5/34

2574 5 Mark 1888. schöne Patina, ss - vz 90,-



2575



2575 Ein zweites Exemplar.
NGC MS 62, f. St 150,-

Wilhelm II., 1888-1918



2576



J. 100, EPA 2/38

2576 2 Mark 1888. ss 250,-



2577



2577 Ein zweites Exemplar. vz - St 280,-



2578



J. 101, EPA 5/35

2578 5 Mark 1888. ss 300,-



2579



2579 Ein zweites Exemplar. kl. Kr., f. St 750,-



2580



2580 Ein drittes Exemplar.
in dieser Erhaltung sehr selten !
PP 2000,-

J. 102, EPA 2/39

2581 Lot von 12 Stück: 2 Mark 1891, 1896-1899, 1902-1911. meist ss 150,-



2582



2582 2 Mark 1892. **der seltenste Jahrgang !**
Rand min. bearbeitet, kl. Kr., vz 150,-



2583



J. 102, EPA 2/39

2583 2 Mark 1893. winz. Kr., f. St 100,-



2584



2584 Ein zweites Exemplar. winz. Kr., f. St 100,-



2585



2585 2 Mark 1900. winz. Kr., f. St 80,-



2586



2586 2 Mark 1901. **sehr seltener Jahrgang !**
ss 80,-



2587



2587 2 Mark 1903. NGC PF 64 CAMEO, PP 400,-



2588



2588 2 Mark 1912, f. St 80,-

J. 103, EPA 3/18

2589 Lot von 5 Stück: 3 Mark 1908-1912, komplette Serie. ss u. besser 60,-

J. 104, EPA 5/36

2590 Lot von 15 Stück: 5 Mark 1891-1895, 1898-1908. meist ss 300,-



2591

2591 5 Mark 1896. **der seltenste Jahrgang!** ss+ 125,-



2592

2592 5 Mark 1903. schöne Patina, winz. Kr., PP 2000,-

J. 105, 106, EPA 2/40, 5/37

2593 Lot von 2 Stück: 2, 5 Mark 1901, 200 Jahre Königreich. kl. Kr., vz - St 50,-

2594 Lot von 2 Stück, wie vorher. f. St 60,-



2595

J. 107, EPA 3/19

2595 3 Mark 1910, Universität Berlin. f. St 50,-



2596

J. 107, EPA 3/19

2596 Ein zweites Exemplar. winz. Kr., PP 150,-



2597

J. 108, EPA 3/20

2597 3 Mark 1911, Universität Breslau vz 35,-

J. 109, 110, EPA 2/41, 3/21

2598 Lot von 2 Stück: 2, 3 Mark 1913, Jahrhundertfeier der Befreiungskriege gegen Napoleon I. schöne Patina, vz - St 30,-



2599

J. 110, EPA 3/21

2599 3 Mark 1913, Jahrhundertfeier der Befreiungskriege gegen Napoleon I. PP 125,-

J. 111, 112, EPA 2/42, 3/22

2600 Lot von 2 Stück: 2, 3 Mark 1913, zum 25-jährigen Regierungsjubiläum. schöne Patina, vz - St 30,-



2601

J. 112, EPA 3/22

2601 3 Mark 1913 zum 25-jährigen Regierungsjubiläum. PP 100,-



2602



J. 113, EPA 3/23
2602 3 Mark 1914. **Prachtexemplar!**
schöne Patina, PP 200,-

J. 113, 114, EPA 3/23, 5/38
2603 Lot von 3 Stück: 3 Mark 1914, 5 Mark
1913, 1914. ss u. besser 60,-



2604



J. 115, EPA 3/24
2604 3 Mark 1915, Mansfeld, 100 Jahre mit
Preussen vereinigt. f. St 450,-



2605



2605 Ein zweites Exemplar. f. St 450,-



2606



2606 Ein drittes Exemplar.
PCGS PR 65 CAM, PP 1500,-

REUSS

- Ältere Linie

Heinrich XXII., 1859-1902



2607



J. 116, EPA 2/43
2607 2 Mark 1877. f. ss 200,-



2608



J. 117, EPA 2/44
2608 2 Mark 1892. schöne Patina, f. St 700,-



2609



J. 118, EPA 2/45
2609 2 Mark 1899. vz - St 350,-



2610



2610 2 Mark 1901. f. St 400,-

Heinrich XXIV., 1902-1918



2611



J. 119, EPA 3/25
2611 3 Mark 1909. f. St 400,-

REUSS

- Jüngere Linie

Heinrich XIV., 1867-1913



2612



J. 120, EPA 2/46

2612 2 Mark 1884. f. vz / vz 300,-



2613



2613 Ein zweites Exemplar.
schöne Patina, vz 400,-

SACHSEN

Albert, 1873-1902

J. 121, EPA 2/47

2614 Lot von 3 Stück: 2 Mark 1876, 1877, 1888. s - ss 100,-



2615



2615 2 Mark 1879.
der seltenste Jahrgang !
s - ss 100,-



2616



2616 2 Mark 1880. **seltener Jahrgang !**
s - ss 80,-



2617



J. 121, EPA 2/47

2617 2 Mark 1883. **seltener Jahrgang !**
f. ss 100,-

J. 122, EPA 5/39

2618 Lot von 2 Stück: 5 Mark 1875, 1876.
f. ss, ss 70,-



2619



2619 5 Mark 1889. **der seltenste Jahrgang !**
kl. Kr., ss 70,-

J. 124, EPA 2/48

2620 Lot von 6 Stück: 2 Mark 1891-1895, 1899, 1900, 1902. ss 200,-



2621



2621 2 Mark 1896. **seltener Jahrgang !**
f. vz 90,-



2622



2622 2 Mark 1898. vz 100,-



2623



J. 124, EPA 2/48

2623 2 Mark 1901. vz - St 120,-

J. 125, EPA 5/42

2624 Lot von 9 Stück: 5 Mark 1891-1902, komplette Serie. meist ss 350,-



2625



J. 126, EPA 2/49

2625 2 Mark 1892, zum Münzbesuch des Königs. PP 1600,-



2626



J. 127, EPA 2/50

2626 2 Mark 1902, auf seinen Tod. vz - St 50,-
2627 Ein zweites Exemplar. vz - St 50,-



2628



J. 128, EPA 5/43

2628 5 Mark 1902, auf seinen Tod. vz - St 120,-

Georg, 1902-1904

J. 129, EPA 2/51

2629 Lot von 2 Stück: 2 Mark 1903, 1904. ss 60,-

J. 130, EPA 5/44

2630 Lot von 2 Stück: 5 Mark 1903, 1904. ss 75,-



2631



2631 5 Mark 1903. vz - St 150,-



2632



J. 131, EPA 2/52

2632 2 Mark 1903, zum Münzbesuch des Königs. EA, f. St 1500,-



2633



2633 Ein zweites Exemplar. EA 1600,-

J. 132, EPA 2/53

2634 2 Mark 1904, auf seinen Tod. vz / vz - St 50,-



2635



2635 Ein zweites Exemplar. **Prachtexemplar!** EA 250,-



2636

J. 133, EPA 5/45

2636 5 Mark 1904, auf seinen Tod. vz 130,-



Friedrich August III., 1904-1918

J. 134-136, EPA 2/54, 3/26, 5/46

2637 Lot von 3 Stück: 2 Mark 1907, 3 Mark 1911, 5 Mark 1914. ss - vz 90,-



2638

J. 134, EPA 2/54

2638 2 Mark 1905. vz - St 60,-

2639 2 Mark 1906. vz - St 60,-

2640 Lot von 3 Stück: 2 Mark 1907, 1908, 1911. ss u. besser 100,-



2641

2641 2 Mark 1912. f. St 120,-



2642

2642 2 Mark 1914. f. St 100,-

J. 135, EPA 3/26

2643 Lot von 6 Stück: 3 Mark 1908-1913, komplette Serie. ss u. besser 100,-



2644

J. 135, EPA 3/26

2644 3 Mark 1910. schöne Patina, PP 150,-

J. 136, EPA 5/46

2645 Lot von 2 Stück: 5 Mark 1907, 1908. kl. Rdf., ss, vz 80,-



2646

2646 5 Mark 1914. winz. Rdf., vz - St 60,-



2647

J. 137, EPA 2/55

2647 2 Mark 1905, zum Münzbesuch des Königs. vz - St 1400,-



2648

J. 138, EPA 2/56

2648 2 Mark 1909, Universität Leipzig. vz - St 50,-



2649 Ein zweites Exemplar. vz - St 50,-



2650



J. 139, EPA 5/47
2650 5 Mark 1909, Universität Leipzig.
Kr., vz - St 100,-

J. 140, EPA 3/27
2651 3 Mark 1913, Völkerschlachtdenkmal. St 25,-
2652 Ein zweites Exemplar. St 25,-



2653



2653 Ein drittes Exemplar.
Prachtexemplar! schöne Patina, PP 150,-

SACHSEN - ALTENBURG

Ernst, 1853-1908



2654



J. 142, EPA 2/57
2654 2 Mark 1901. vz - St 400,-



2655



J. 143, EPA 5/48
2655 5 Mark 1901. ss 300,-



2656



2656 Ein zweites Exemplar.
Prachtexemplar! PP 3250,-



2657



J. 144, EPA 5/49
2657 5 Mark 1903, zum 50-jährigen Regierungsjubiläum. vz 220,-



2658



2658 Ein zweites Exemplar. vz / f. St 280,-

SACHSEN - COBURG - GOTHA

Alfred, 1893-1900



2659



J. 145, EPA 2/58
2659 2 Mark 1895. winz. Kr., f. vz 500,-



2660



J. 146, EPA 5/50

2660 5 Mark 1895. ss - vz 1800,-

Carl Eduard, 1900-1918



2661



J. 147, EPA 2/59

2661 2 Mark 1905. PP 1000,-



2662



1,5:1

2662 2 Mark 1911.
RRR, nur 100 Expl. geprägt!
winz. Kr., EA 10000,-



2663



J. 148, EPA 5/51

2663 5 Mark 1907. ss 600,-

SACHSEN - MEININGEN

Georg II., 1866-1914



2664



J. 149, EPA 2/60

2664 2 Mark 1901. ss+ 180,-



2665



J. 150, EPA 5/52

2665 5 Mark 1901. vz 300,-



2666



J. 151a, EPA 2/61

2666 2 Mark 1902, Kopf mit langem Bart.
RR!
f. vz 1000,-



2667



J. 151b, EPA 2/62

2667 2 Mark 1902, Kopf mit kurzem Bart.
ss+ 140,-



2668



2668 2 Mark 1913, Kopf mit kurzem Bart.
der seltene Jahrgang! vz 350,-



2669



2669 Ein zweites Exemplar. f. St 750,-



2670



J. 152, EPA 3/29

2670 3 Mark 1908. vz 100,-



2671



2671 3 Mark 1913. vz 120,-



2672



J. 153a, EPA 5/53

2672 5 Mark 1902, Kopf mit langem Bart.
ss / vz 150,-



2673



J. 153b, EPA 5/54

2673 5 Mark 1902, Kopf mit kurzem Bart.
der seltenste Jahrgang! vz 200,-



2674



2674 Ein zweites Exemplar.
**Prachtexemplar, in dieser
Erhaltung sehr selten!** St 1250,-



2675



2675 5 Mark 1908, Kopf mit kurzem Bart.
winz. Kr., vz - St 250,-



2676



J. 154, EPA 2/63

2676 2 Mark 1915, auf seinen Tod. vz 110,-



2677



J. 155, EPA 3/30

2677 3 Mark 1915, auf seinen Tod. vz - St 120,-

SACHSEN - WEIMAR - EISENACH

Carl Alexander, 1853-1901



2678



J. 156, EPA 2/64

2678 2 Mark 1892, zur Goldenen Hochzeit. kl. Kr., f. St aus PP 300,-



2679



2679 2 Mark 1898, zum 80. Geburtstag. winz. Kr., f. St 400,-

Wilhelm Ernst, 1901-1918



2680



J. 157, EPA 2/65

2680 2 Mark 1901. ss 200,-



2681



J. 158, EPA 2/66

2681 2 Mark 1903, zur Hochzeit mit Caroline. vz - St 60,-



2682



J. 159, EPA 5/55

2682 5 Mark 1903, zur Hochzeit mit Caroline. vz - St 150,-



2683



2683 Ein zweites Exemplar. winz. Kr., PP 350,-



2684

J. 160, EPA 2/67

2684 2 Mark 1908, Universität Jena. St 90,-



2688

2688 Ein zweites Exemplar. f. St 110,-

SCHAUMBURG - LIPPE

Georg, 1893-1911



2685

J. 161, EPA 5/56

2685 5 Mark 1908, Universität Jena. f. St 150,-



2689

J. 164, EPA 2/68

2689 2 Mark 1898. kl. Sfr. am Hals, f. St 400,-



2690

2690 2 Mark 1904. winz. Kr., vz - St 550,-



2686

J. 162, EPA 3/31

2686 3 Mark 1910, zur Hochzeit mit Feodora. vz - St 50,-



2691

2691 Ein zweites Exemplar. NGC MS 65, winz. Kr., St 850,-



2687

J. 163, EPA 3/32

2687 3 Mark 1915, zur Jahrhundertfeier des Großherzogtums f. St 110,-



2692

J. 165, EPA 5/57

2692 5 Mark 1898. ss 650,-



2693



J. 165, EPA 5/57
2693 5 Mark 1904. kl. Kr., vz - St 1200,-



2694



J. 166, EPA 3/33
2694 3 Mark 1911, auf seinen Tod.
winz. Kr., f. St 100,-

SCHWARZBURG - RUDOLSTADT

Günther, 1890-1918



2695



J. 167, EPA 2/69
2695 2 Mark 1898. f. St 450,-

SCHWARZBURG - SONDERSHAUSEN

Karl Günther, 1880-1909



2696



J. 168, EPA 2/70
2696 2 Mark 1896. ss / vz 250,-



2697



J. 168, EPA 2/70

2697 Ein zweites Exemplar.
schöne Patina, kl. Rdf., vz 300,-



2698



J. 169a, EPA 2/71

2698 2 Mark 1905, zum 25-jährigen Regie-
rungsjubiläum, mit schmalem Rand-
stab. vz 60,-



2699



J. 169b, EPA 2/72

2699 2 Mark 1905, zum 25-jährigen Regie-
rungsjubiläum, mit breitem Randstab.
vz - St 80,-



2700



J. 170, EPA 3/34

2700 3 Mark 1909, auf seinen Tod. vz - St 100,-

WALDECK - PYRMONT

Friedrich, 1893-1918



2701



J. 171, EPA 5/58
2701 5 Mark 1903. vz 2200,-

WÜRTTEMBERG

Karl, 1864-1891

J. 172, EPA 2/73

2702 Lot von 3 Stück: 2 Mark 1876, 1877, 1888. s - ss 100,-



2703



2703 2 Mark 1877. **Prachtexemplar!** St 1800,-



2704



2704 2 Mark 1880. **seltener Jahrgang!** s - ss 75,-



2705



2705 2 Mark 1883. **der seltenste Jahrgang!** f. ss 100,-



1,5:1



2706



2706 2 Mark 1888. **in dieser Erhaltung sehr selten!** PP 4000,-

J. 173, EPA 5/59

2707 Lot von 4 Stück: 5 Mark 1874-1888, komplette Serie. f. ss, ss 150,-



1,5:1



2708



2708 5 Mark 1875. **in dieser Erhaltung äußerst selten!** winz. Haarlinien, PP 7500,-

Wilhelm II., 1891-1918

J. 174, EPA 2/74

2709 Lot von 12 Stück: 2 Mark 1892, 1896-1899, 1901, 1902, 1904, 1905, 1907, 1908, 1913, 1914. ss u. besser 200,-



2710



J. 174, EPA 2/74

- 2710 2 Mark 1893. vz - St 100,-
- 2711 Lot von 2 Stück: 2 Mark 1900, 1906. vz - St 75,-



2712



- 2712 2 Mark 1903. f. St 70,-
- 2713 2 Mark 1907. NGC PF 64, PP 300,-
- 2714 2 Mark 1912. vz - St 40,-



2715



- 2715 2 Mark 1914. schöne Patina, winz. Kr., PP 150,-

J. 175, EPA 3/35

- 2716 Lot von 7 Stück: 3 Mark 1908-1914, komplette Serie. ss u. besser 100,-



2717



- 2717 3 Mark 1909. schöne Patina, winz. Kr., PP 100,-

J. 176, EPA 5/60

- 2718 Lot von 14 Stück: 5 Mark 1892, 1893, 1895-1913. meist ss 300,-



2719



J. 176, EPA 5/60

- 2719 5 Mark 1894. **der seltenste Jahrgang!** ss 400,-



2720



- 2720 5 Mark 1902. vz 100,-



1,5:1



2721



- 2721 5 Mark 1906. **sehr seltener Jahrgang in feiner Erhaltung!** PP 3500,-

J. 177a, EPA 3/36

2722 3 Mark 1911, zur Silberhochzeit mit Charlotte. schöne Patina, St 25,-



2723

2723 Ein zweites Exemplar. schöne Patina, St / PP 100,-



2724

J. 177b, EPA 3/37

2724 3 Mark 1911, zur Silberhochzeit mit Charlotte, mit hohem Querstrich im H. vz - St 250,-



1,5:1



2725

J. 178, EPA 3/38

2725 3 Mark 1916, zum 25-jährigen Regierungsjubiläum vz+ 4500,-



2726



1,5:1

J. 178, EPA 3/38

2726 Ein zweites Exemplar. Prachtexemplar ! St 6000,-

**Wir bitten um rechtzeitige
Übersendung Ihrer Aufträge,
damit eine sorgfältige
Bearbeitung gewährleistet ist.**

Goldmünzen der Deutschen Länder und Hansestädte

ANHALT

Friedrich I., 1871-1904



2727 J. 179, EPA 20/1
20 Mark 1875.
in dieser Erhaltung selten !
f. St 4500,-



2728 J. 180, EPA 10/1
10 Mark 1896. ss / vz 1400,-



2729 J. 181, EPA 20/2
20 Mark 1896. ss 1600,-



2730 20 Mark 1901. ss 1600,-



2731 J. 181, EPA 20/2
Ein zweites Exemplar. kl. Kr., ss / vz 1800,-



2732 Ein drittes Exemplar. ss / vz 1900,-

Friedrich II., 1904-1918



2733 J. 182, EPA 20/3
20 Mark 1904. ss / vz 1600,-



2734 Ein zweites Exemplar. winz. Rdf., vz 1900,-



2735 Ein drittes Exemplar. vz 2000,-



1,5:1



2736



J. 182, EPA 20/3
 2736 Ein viertes Exemplar.
in dieser Erhaltung sehr selten !
 PP 4000,-

BADEN

Friedrich I., 1852-1907



2737



J. 185, EPA 5/77
 2737 5 Mark 1877. ss 380,-



2738



2738 Ein zweites Exemplar. ss 400,-



2739



2739 Ein drittes Exemplar. kl. Kr., vz 400,-



2740



J. 187, EPA 20/5
 2740 20 Mark 1874. ss 500,-



2741



J. 187, EPA 20/5
 2741 Ein zweites Exemplar. ss 500,-



2742



2742 Ein drittes Exemplar. ss+ 600,-



2743



2743 Ein viertes Exemplar. ss / vz 750,-



2744



J. 188, EPA 10/4
 2744 10 Mark 1897. ss - vz 250,-



2745



2745 10 Mark 1898. ss 250,-



2746



2746 10 Mark 1901. ss 250,-



2747



J. 189, EPA 20/6
 2747 20 Mark 1894. NGC AU 58, vz+ 550,-



2748

**J. 190, EPA 10/5**

2748 10 Mark 1905. vz - St 300,-



2749



2749 10 Mark 1907. ss - vz 260,-

Friedrich II., 1907-1918

2750

**J. 191, EPA 10/6**

2750 10 Mark 1909. vz 550,-



2751



2751 10 Mark 1910. vz 550,-



2752

2752 10 Mark 1912.
sehr seltener Jahrgang !
vz / f. St 1600,-

2753

**J. 192, EPA 20/7**

2753 20 Mark 1911. vz / vz - St 475,-

2754 Lot von 4 Stück: 20 Mark 1911. vz 1800,-



2755

**J. 192, EPA 20/7**

2755 20 Mark 1913. winz. Kr., vz - St 475,-



2756

2756 Ein zweites Exemplar.
winz. Kr., vz - St 475,-

2757

2757 Ein drittes Exemplar.
NGC MS 62, vz - St 500,-

2758



2758 20 Mark 1914. vz / f. St 475,-



2759

2759 Ein zweites Exemplar.
NGC MS 62, vz - St 500,-**BAYERN****Ludwig II., 1864-1886**

2760

**J. 193, EPA 10/7**2760 10 Mark 1873. **Prachtexemplar !** St 750,-



2761



2761 **J. 194, EPA 20/8**
20 Mark 1873. vz 475,-



2762



2762 Ein zweites Exemplar.
NGC AU 58, vz 550,-



2763



2763 **J. 195, EPA 5/78**
5 Mark 1877. kl. Kr., vz 300,-



2764



2764 Ein zweites Exemplar. vz - St 550,-



2765



2765 Ein drittes Exemplar. vz - St 550,-



2766



2766 5 Mark 1878. **der seltene Jahrgang !**
ss - vz 600,-



2767



2767 **J. 196, EPA 10/8**
10 Mark 1875. vz 275,-

Otto II., 1886-1913



2768



2768 **J. 198, EPA 10/9**
10 Mark 1888. ss+ 350,-



2769



2769 Ein zweites Exemplar. ss / ss - vz 350,-



2770



2770 Ein drittes Exemplar. winz. Kr., vz 500,-



2771



2771 **J. 199, EPA 10/10**
10 Mark 1890.
an der Stirn kl. Schürfstelle, f. St 300,-



2772



2772 10 Mark 1898. f. vz / vz 300,-



2773



2773 **J. 200, EPA 20/10**
20 Mark 1895. vz / vz - St 450,-



2774

**J. 200, EPA 20/10**

2774 20 Mark 1905. NGC AU 58, vz / vz - St 500,-



2775



2775 Ein zweites Exemplar. NGC MS 63, winz. Kr., f. St 525,-



2776

**J. 201, EPA 10/11**

2776 10 Mark 1903. f. vz / f. St 250,-



2777



2777 10 Mark 1909. kl. Kr., vz / f. St 275,-



2778



2778 Ein zweites Exemplar. vz / St 275,-



2779



2779 10 Mark 1910. vz - St 275,-

BRAUNSCHWEIG**Wilhelm, 1830-1884**

2780

**J. 203, EPA 20/12**

2780 20 Mark 1875. ss - vz 1400,-



2781



2781 Ein zweites Exemplar. vz 1500,-

BREMEN

2782

**J. 204, EPA 10/12**

2782 10 Mark 1907. vz / ss 1500,-



2783



2783 Ein zweites Exemplar. vz 1800,-



2784



2784 Ein drittes Exemplar. f. St 2000,-



2785

**J. 205, EPA 20/13**

2785 20 Mark 1906. winz. Kr., vz - St 2000,-



2786

**J. 205, EPA 20/13**

2786 Ein zweites Exemplar. vz - St 2100,-

HAMBURG

2787

**J. 206, EPA 10/13**

2787 10 Mark 1873. RR! ss 2650,-



2788

**J. 207, EPA 10/14**

2788 10 Mark 1874. R! min. berieben, ss 850,-



2789



2789 Ein zweites Exemplar. ss 1100,-



2790

**J. 208, EPA 5/79**

2790 5 Mark 1877. f. vz 380,-



2791

**J. 210, EPA 20/14**2791 20 Mark 1889. **sehr seltener Jahrgang!** ss 1200,-

2792

**J. 211, EPA 10/16**2792 10 Mark 1901. **seltener Jahrgang!** ss 275,-

2793



2793 10 Mark 1903. vz 275,-



2794



2794 10 Mark 1905. vz 275,-



2795



2795 10 Mark 1907. vz 250,-



2796

**J. 212, EPA 20/15**

2796 20 Mark 1913. vz - St 450,-

HESSEN**Ludwig III., 1848-1877**

2797

**J. 213, EPA 10/17**

2797 10 Mark 1872. ss 300,-



2798



2798 10 Mark 1873. vz 350,-



2799

J. 215, EPA 5/80

2799 5 Mark 1877. ss 800,-



2800

2800 Ein zweites Exemplar. ss 800,-



2801

2801 Ein drittes Exemplar. ss / vz 1000,-



2802

J. 216, EPA 10/18

2802 10 Mark 1876. ss 325,-



2803

J. 217, EPA 20/17

2803 20 Mark 1874. R! ss 600,-

Ludwig IV., 1877-1892

2804

J. 218, EPA 5/81

2804 5 Mark 1877. ss / vz 900,-



2805

2805 Ein zweites Exemplar. f. vz 1100,-



2806

J. 219 H, EPA 10/19

2806 10 Mark 1880 H. f. ss / ss 350,-



2807

J. 220, EPA 10/20

2807 10 Mark 1890. ss 1000,-



2808

2808 Ein zweites Exemplar. ss / vz 1000,-



2809

2809 Ein drittes Exemplar. f. vz 1450,-



2810

J. 221, EPA 20/18

2810 20 Mark 1892. vz 2500,-

Ernst Ludwig, 1892-1918

2811

J. 222, EPA 10/21

2811 10 Mark 1893. ss / vz 1000,-



2812

**J. 224, EPA 10/22**

2812 10 Mark 1898. winz. Rdf., ss / vz 625,-



2813

**J. 225, EPA 20/20**

2813 20 Mark 1901. kl. Kr., vz 480,-



2814

**J. 226, EPA 20/21**

2814 20 Mark 1911. vz 480,-

LÜBECK

2815

**J. 227, EPA 10/23**

2815 10 Mark 1901. ss+ / vz 2000,-



2816

**J. 228, EPA 10/24**

2816 10 Mark 1904. vz 1600,-



2817



2817 10 Mark 1906. vz - St 2200,-



2818

**J. 228, EPA 10/24**

2818 10 Mark 1909. vz 1800,-

MECKLENBURG - SCHWERIN**Friedrich Franz II., 1842-1883**

2819

**J. 231, EPA 10/26**

2819 10 Mark 1878. ss 1250,-



2820



2820 Ein zweites Exemplar. ss 1250,-

PREUSSEN**Wilhelm I., 1861-1888**

2821

**J. 242 A, EPA 10/33**

2821 10 Mark 1872 A. f. St 280,-



2822



2822 Ein zweites Exemplar. f. St 280,-



2823



2823 10 Mark 1873 A. St 280,-



2824



J. 242 C, EPA 10/35

2824 10 Mark 1873 C. winz. Rdf., f. St 275,-



2825



J. 243 B, EPA 20/28

2825 20 Mark 1872 B. kl. Kr., f. St 550,-



2826



J. 243 C, EPA 20/29

2826 20 Mark 1873 C. f. St 550,-



2827



J. 244 A, EPA 5/82

2827 5 Mark 1877 A. ss 250,-



2828



2828 5 Mark 1878 A. ss - vz 280,-



2829



2829 Ein zweites Exemplar. kl. Kr., vz 280,-



2830



J. 244 B, EPA 5/83

2830 5 Mark 1877 B. ss 220,-



2831



2831 Ein zweites Exemplar. ss - vz 250,-



2832



J. 244 C, EPA 5/84

2832 5 Mark 1877 C. ss 250,-



2833



2833 Ein zweites Exemplar. ss - vz 250,-



2834



J. 245 A, EPA 10/36

2834 10 Mark 1874 A. **Prachtexemplar !** St 250,-



2835



2835 10 Mark 1878 A. vz 250,-



2836



2836 10 Mark 1879 A. ss 230,-



2837



J. 245 A, EPA 10/36
2837 10 Mark 1880 A. kl. Kr., vz 250,-



2838



2838 Ein zweites Exemplar. f. St 280,-



2839



J. 245 C, EPA 10/38
2839 10 Mark 1874 C. f. St 250,-



2840



2840 10 Mark 1875 C. ss 230,-



2841



J. 246 A, EPA 20/30
2841 20 Mark 1875 A. NGC MS 63, f. St 550,-



2842



2842 20 Mark 1876 A. winz. Kr., f. St 500,-

Friedrich III., 1888



2843



J. 247, EPA 10/39
2843 10 Mark 1888. f. St 275,-



2844



J. 247, EPA 10/39
2844 Ein zweites Exemplar. NGC MS 63, f. St 325,-



2845



2845 Ein drittes Exemplar. St 325,-



2846



2846 Ein viertes Exemplar. PCGS PR 64 CAM, winz. Kr., PP 900,-



2847



J. 248, EPA 20/33
2847 20 Mark 1888. NGC MS 62, vz - St 500,-



2848



2848 Ein zweites Exemplar. NGC PF 63 CAMEO, winz. Haarlinien, PP 1000,-

Wilhelm II., 1888-1918



2849



J. 250, EPA 20/34
2849 20 Mark 1888. kl. Rdf., kl. Kr., vz 480,-



2850



2850 **J. 250, EPA 20/34**
Ein zweites Exemplar. kl. Kr., vz 500,-



2851



2851 **J. 251, EPA 10/41**
10 Mark 1896. vz - St 275,-



2852



2852 10 Mark 1910. NGC MS 62, vz - St 300,-



2853



2853 10 Mark 1912. f. St 300,-



2854



2854 10 Mark 1912.
NGC MS 62, winz. Kr., f. St 300,-



2855



2855 **J. 252, EPA 20/35**
20 Mark 1898. f. St 400,-



2856



2856 **J. 252 J, EPA 20/36**
20 Mark 1906 J. R ! vz 650,-



2857



2857 **J. 253, EPA 20/37**
20 Mark 1913. winz. Kr., f. St 475,-



2858



2858 20 Mark 1914. winz. Kr., f. St 475,-

SACHSEN Johann, 1854-1873



2859



2859 **J. 257, EPA 10/43**
10 Mark 1873. vz - St 750,-



2860



2860 **J. 259, EPA 20/41**
20 Mark 1873. NGC MS 62, kl. Kr., f. St 650,-

Albert, 1873-1902



2861



2861 **J. 260, EPA 5/85**
5 Mark 1877. vz 400,-



2862



2862 **J. 261, EPA 10/44**
10 Mark 1874. seltener Jahrgang !
kl. Kr., ss 500,-



2863



2863 J. 262, EPA 20/42
20 Mark 1876. NGC MS 61, vz+ 650,-



2864



2864 J. 263, EPA 10/45
10 Mark 1898. ss 275,-



2865



2865 J. 264, EPA 20/43
20 Mark 1894. vz 475,-



2866



2866 Ein zweites Exemplar.
NGC MS 62, vz - St 650,-



2867



2867 20 Mark 1895. vz 475,-



2868



2868 Ein zweites Exemplar.
NGC MS 62, vz - St 650,-

Georg, 1902-1904



2869



2869 J. 265, EPA 10/46
10 Mark 1904. ss / vz 375,-



2870



2870 J. 266, EPA 20/44
20 Mark 1903. vz 500,-



2871



2871 Ein zweites Exemplar. vz 500,-



2872



2872 Ein drittes Exemplar. vz / vz - St 500,-



2873



2873 Ein viertes Exemplar. vz - St 550,-

Friedrich August III., 1904-1918



2874



2874 J. 267, EPA 10/47
10 Mark 1909. vz 350,-



2875



J. 267, EPA 10/47

2875 Ein zweites Exemplar. f. vz / vz+ 450,-



2876



2876 10 Mark 1910. vz / St 380,-



2877



2877 10 Mark 1912. winz. Kr., St 650,-



2878



2878 Ein zweites Exemplar.
PCGS PR 64 D CAM, winz. Kr., PP 2000,-



2879



J. 268, EPA 20/45

2879 20 Mark 1905. NGC MS 62, vz - St 650,-



2880



2880 20 Mark 1913. kl. Kr., vz - St 500,-



2881



2881 Ein zweites Exemplar.
NGC MS 64, f. St 675,-

SACHSEN - ALTENBURG

Ernst, 1853-1908



2882



J. 269, EPA 20/46

2882 20 Mark 1887. ss 3250,-



2883



2883 Ein zweites Exemplar. f. vz 3300,-



2884



1,5:1

2884 Ein drittes Exemplar.
in dieser Erhaltung sehr selten !
winz. Kr., f. St 6500,-

SACHSEN - COBURG - GOTHA



2885



Ernst II., 1844-1893

J. 271, EPA 20/48

2885 20 Mark 1886. ss 2500,-

Carl Eduard, 1900-1918



2886



J. 274, EPA 20/50
2886 20 Mark 1905. winz. Rdf., vz 2300,-



2887



2887 Ein zweites Exemplar. f. vz / vz 2500,-



2888



2888 Ein drittes Exemplar. vz / vz+ 3000,-

SACHSEN - MEININGEN

Georg II., 1866-1914



1,5:1



2889



J. 278, EPA 10/49
2889 10 Mark 1890. f. vz 3750,-



2890



J. 280, EPA 10/50
2890 10 Mark 1909. vz - St 5000,-

SACHSEN - WEIMAR - EISENACH

Carl Alexander, 1853-1901



2891



J. 282, EPA 20/56
2891 20 Mark 1896. ss 2200,-



2892



2892 Ein zweites Exemplar. ss - vz 2300,-

SCHAUMBURG - LIPPE

Georg, 1893-1911



2893



J. 285, EPA 20/59
2893 20 Mark 1898. f. vz / vz 2500,-



1,5:1



2894



2894 Ein zweites Exemplar. kl. Kr., vz - St / St 3500,-

WÜRTTEMBERG

Karl, 1864-1891



2895



J. 291, EPA 5/86

2895 5 Mark 1877. ss / vz 300,-



2896



2896 Ein zweites Exemplar. ss - vz 320,-



2897



2897 Ein drittes Exemplar. vz 400,-



2898



2898 Ein viertes Exemplar. vz - St 420,-



2899



2899 5 Mark 1878. **der seltene Jahrgang!**
Vs. min. Druckstellen, ss / vz 400,-



2900



J. 292, EPA 10/53

2900 10 Mark 1880. ss / vz 250,-



2901



J. 293, EPA 20/63

2901 20 Mark 1876. winz. Kr., f. St 800,-



2902



J. 294, EPA 10/54

2902 10 Mark 1890. ss / vz 280,-



2903



2903 10 Mark 1891. ss 280,-

Wilhelm II., 1891-1918



2904



J. 295, EPA 10/55

2904 10 Mark 1902. kl. Kr., vz 250,-



2905



2905 10 Mark 1903. vz / f. St 250,-



2906



J. 296, EPA 20/64

2906 20 Mark 1905. NGC MS 61, f. St 550,-

**Wir bitten um rechtzeitige
Übersendung Ihrer Aufträge,
damit eine sorgfältige
Bearbeitung gewährleistet ist.**

Ersatzmünzen des 1. Weltkrieges

J. 298, EPA 29



2907



2907 10 Pfennig 1918 D.
in dieser Erhaltung sehr selten !
 Mit Expertise Franquinet
 vom 08.09.2011, vz - prfr 1000,-

J. 298 Z, EPA 30



2908



2908 10 Pfennig 1917 o. Mzz. **R!** f. ss 70,-

J. 297-300

2909 Lot von 78 Stück: 5 Pfennig 1915 A -
 1922 J, komplette Serie, ohne 1922 A,
 10 Pfennig 1916 A - 1917 J, 1921 A,
 1922 D - J, 10 Pfennig 1917 o. Mzz. -
 1922, 1 Pfennig 1917 A - J, 1918 D.
 ss - St 75,-

J. 300, EPA 3



2910



2910 1 Pfennig 1916 G. **RR!** ss 150,-



2911



2911 Ein zweites Exemplar. **RR!** ss - vz 200,-

Weimarer Republik

J. 301-305, EPA 48, 3/39, 3/40, N 15, N 16

2912 Lot von 43 Stück: 50 Pfennig 1919 A -
 1922 J, komplette Serie, 3 Mark 1922
 A (J. 302), 3 Mark 1922 A, E - J, 1923 E,
 200 Mark 1923 A - J, 500 Mark 1923
 A - J. 1916 G ss, sonst vz u. besser 80,-

J. 302, EPA 3/39



2913



2913 3 Mark 1922 E. **RR!**
 winz. Haarlinien,
 kl. Kr., vz - St aus PP 250,-

J. 303, EPA 3/40



2914



2914 3 Mark 1922 D. **RR!** f. St 300,-

KURS - UND GEDENKMÜNZEN

J. 306-309, EPA 4, 13, 21, 32

2915 Lot von 49 Stück: 1 Rentenpfennig
 1923 A - 1924 J, 2 Rentenpfennig 1923
 A - 1924 J, 5 Rentenpfennig 1923 A -
 1924 J, 10 Rentenpfennig 1923 A -
 1924 J, jeweils komplette Serien.
 ss u. besser 150,-

J. 310, EPA 49

2916 Lot von 9 Stück: 50 Rentenpfennig 1923 A, D, G, 1924 A - J. ss u. besser 100,-



2917



2917 50 Rentenpfennig 1923 F. f. St 120,-



2918



2918 50 Rentenpfennig 1923 J. **RR !**
kl. Rdf., ss 600,-

J. 311, EPA 7

2919 Lot von 8 Stück: 1 Mark 1924 A - 1925 D, komplette Serie. ss u. besser 80,-



2920



2920 1 Mark 1924 F. PP 125,-

J. 312, EPA 3/41



2921



2921 3 Mark 1924 A. winz. Kr., f. St 50,-



2922



2922 3 Mark 1924 D. vz - St 50,-

2923 Lot von 2 Stück: 3 Mark 1924 E, G.
kl. Rdf., ss 60,-

J. 312, EPA 3/41



2924



2924 3 Mark 1924 F. f. St 60,-

2925 3 Mark 1924 J. ss+ 35,-



2926



2926 3 Mark 1925 D. ss+ 70,-

zu J. 306, 313



2927



2927 1 Rentenpfennig 1929 F, Stempelkopp-
lung mit J. 313. **RR !** ss 250,-

J. 313, 314, EPA 5, EPA 14

2928 Lot von 73 Stück: 1 Reichspfennig 1924 A - 1936 J, 2 Reichspfennig 1924 A - 1925 G, 1936 A - F.
1924 E (RR !), vz, sonst ss u. besser 200,-

J. 315, EPA 16

2929 Lot von 6 Stück: 4 Reichspfennig 1932 A - J, komplette Serie. ss u. besser 30,-

J. 316, EPA 22

2930 Lot von 28 Stück: 5 Reichspfennig 1924 A - 1936 J, komplette Serie.
ss u. besser 30,-

J. 317, EPA 33

2931 Lot von 55 Stück: 10 Reichspfennig 1924 A - 1936 J, komplette Serie ohne 1931 G, 1932 G.
ss u. besser 200,-

J. 317, EPA 33



2932



2932 10 Reichspfennig 1931 G. **RR!** ss 150,-



2933



2933 10 Reichspfennig 1932 G. **RR!** ss 600,-

J. 318, EPA 50



2934



2934 50 Reichspfennig 1924 A. **RR!** ss 650,-



2935



2935 50 Reichspfennig 1925 E. **RR!** f. vz 700,-

J. 319, EPA 58

2936 Lot von 12 Stück: 1 RM 1925 A - J, 1926 A - J, komplette Jahrgänge. 1926 J (R!) ss, sonst ss u. besser 150,-



2937



2937 1 RM 1925 E. PP 200,-



2938



2938 1 RM 1927 A. **RR!** vz+ 400,-

2939 Lot von 2 Stück: 1 RM 1927 F, J. **R!** ss - vz 120,-

J. 320, EPA 2/75

2940 Lot von 13 Stück: 2 RM 1925 A - 1927 A. ss u. besser 150,-



2941



2941 2 RM 1925 J. **Prachtexemplar!** EA 200,-



2942



2942 2 RM 1927 D. **RRR!** ss 1000,-



2943



2943 2 RM 1927 E. **R!** ss 220,-



2944



2944 2 RM 1927 F. **R!** f. vz 120,-



2945



2945 2 RM 1927 J. **R!** ss - vz 80,-

2946 Lot von 5 Stück: 2 RM 1931 D - J. ss u. besser 150,-

J. 321, EPA 3/42



2947



- 2947 3 RM 1925 A, Rheinlande. PP 150,-
 2948 Lot von 2 Stück: 3 RM 1925 D, E, Rheinlande. vz - St, f. St 50,-
 2949 3 RM 1925 F, Rheinlande. f. St 30,-



2950



- 2950 Ein zweites Exemplar. PP 150,-
 2951 Lot von 2 Stück: 3 RM 1925 G, J, Rheinlande. vz 50,-

J. 322, EPA 5/61



2952



- 2952 5 RM 1925 A, Rheinlande. vz - St 70,-
 2953 5 RM 1925 D, Rheinlande. f. St 75,-
 2954 5 RM 1925 E, Rheinlande. vz 70,-



2955



- 2955 5 RM 1925 F, Rheinlande. vz 70,-

J. 322, EPA 5/61



2956



- 2956 5 RM 1925 G, Rheinlande. PP 400,-



2957



- 2957 5 RM 1925 J, Rheinlande. **R!** vz - St 320,-

J. 323, EPA 3/43



2958



- 2958 3 RM 1926 A, Lübeck. PP 220,-

J. 324, EPA 51

- 2959 Lot von 47 Stück: 50 Reichspfennig 1927 A - 1938 J, komplette Serie, ohne 1929 E, 1931 G, 1932 G. ss u. besser 500,-
 2960 Lot von 47 Stück, wie vorher. ss u. besser 500,-



2961



- 2961 50 Reichspfennig 1931 G. **RR!** ss 300,-



2962



- 2962 Ein zweites Exemplar. **RR!** vz 350,-

J. 323, EPA 3/43



2963



2963 50 Reichspfennig 1932 E. **R!** vz 75,-



2964



1,5:1

1,5:1

2964 50 Reichspfennig 1932 G. **RRR!** ss 800,-



2965



2965 Ein zweites Exemplar. ss 800,-



2966



2966 50 Reichspfennig 1933 J. **R!** f. vz 75,-



2967



2967 50 Reichspfennig 1937 J. **R!** vz / f. vz 100,-

J. 325, EPA 3/44



2968



2968 3 RM 1927 A, Bremerhaven. f. St 100,-

J. 325, EPA 3/44



2969



2969 Ein zweites Exemplar. schöne Patina, PP 300,-

J. 326, EPA 5/62



2970



2970 5 RM 1927 A, Bremerhaven. winz. Kr., f. St 330,-

J. 327, EPA 3/45



2971



2971 3 RM 1927 A, Nordhausen. winz. Kr., f. St 90,-

J. 328, EPA 3/46



2972



2972 3 RM 1927 F, Universität Tübingen. f. St 250,-

J. 328, EPA 3/46



2973

2973 Ein zweites Exemplar.



f. St 250,-



2974

2974 Ein drittes Exemplar.
winz. Haarlinien, PP 300,-



J. 329, EPA 5/63



2975

2975 5 RM 1927 F, Universität Tübingen.
vz - St 280,-



2976

2976 Ein zweites Exemplar. f. St 350,-



J. 330, EPA 3/47



2977

2977 3 RM 1927 A, Universität Marburg.
vz - St 70,-



5 RM - Kursmünze "Eichbaum"

J. 331, EPA 5/64



2978

2978 5 RM 1927 A.



vz - St 110,-



2979

2979 5 RM 1927 D.



vz 100,-



2980

2980 5 RM 1927 E.



vz - St 150,-



2981

2981 5 RM 1927 F.



ss - vz 100,-



2982

2982 5 RM 1927 G.



vz 150,-

J. 331, EPA 5/64



2983

2983 5 RM 1927 J.



vz 110,-



2984

2984 5 RM 1928 A.



vz+ 90,-



2985

2985 5 RM 1928 D.



vz 100,-



2986

2986 5 RM 1928 E.



ss - vz 100,-



2987

2987 5 RM 1928 F.



vz+ 120,-

J. 331, EPA 5/64



2988

2988 5 RM 1928 G.



vz - St 180,-



2989

2989 5 RM 1928 J.



f. vz 100,-



2990

2990 5 RM 1929 A.



vz - St 120,-



2991

2991 5 RM 1929 D.



vz 120,-



2992

2992 5 RM 1929 E. **R!**



vz 350,-

J. 331, EPA 5/64



2993



2993 5 RM 1929 F. vz 200,-



2994



2994 5 RM 1929 G. ss - vz 160,-

2995 5 RM 1929 J. ss 100,-



2996



2996 5 RM 1930 A. f. vz 100,-



2997



2997 5 RM 1930 D. R! vz 400,-

J. 331, EPA 5/64



2998



2998 5 RM 1930 E. RR! ss - vz 1000,-



2999



2999 5 RM 1930 F. R! vz 500,-



1,5:1



3000



3000 5 RM 1930 G. RR! f. vz 1000,-



3001



3001 5 RM 1930 J. R! ss+ 350,-



1,5:1



3002



3002 Ein zweites Exemplar.
Prachtexemplar, in dieser Erhaltung sehr selten! St 1500,-



3003



3003 5 RM 1931 A. vz - St 100,-



3004



3004 5 RM 1931 D. f. St 180,-



3005



3005 5 RM 1931 E. kl. Kr., f. St 200,-



3006



3006 5 RM 1931 F. vz - St 160,-



3007



3007 Ein zweites Exemplar. St 200,-



3008



3008 5 RM 1931 G. R! vz 200,-



3009



3009 5 RM 1931 J. ss 100,-

J. 331, EPA 5/64



3010 5 RM 1932 A.

3010

winz. Rdf., vz+

80,-



3011 5 RM 1932 D.

3011

ss

80,-



3012 5 RM 1932 E.

3012

vz

120,-



3013 5 RM 1932 F.

3013

St

200,-



3014 5 RM 1932 G.

3014

vz - St

200,-

J. 331, EPA 5/64



3015 5 RM 1932 J.

3015

ss

100,-



3016 5 RM 1933 J. RR !

3016

ss - vz

1750,-

J. 332, EPA 3/48



3017 3 RM 1928 D, Dürer.

3017

f. vz

250,-

J. 333, EPA 3/49



3018 3 RM 1928 A, Naumburg.

3018

f. St

90,-

J. 334, EPA 3/50



3019 3 RM 1928 D, Dinkelsbühl.

3019

f. St

400,-

J. 334, EPA 3/50



3020



3020 Ein zweites Exemplar. f. St 400,-

J. 335, EPA 3/51

3021 3 RM 1929 A, Lessing. winz. Kr., f. St 30,-

3022 3 RM 1929 D, Lessing. vz 30,-

3023 3 RM 1929 E, Lessing. vz - St 35,-

3024 3 RM 1929 F, Lessing. f. St 35,-



3025



3025 Ein zweites Exemplar. schöne Patina, PP 250,-

3026 3 RM 1929 G, Lessing. kl. Kr., f. St 35,-

3027 3 RM 1929 J, Lessing. f. St 35,-

J. 336, EPA 5/65



3028



3028 5 RM 1929 A, Lessing. f. St 100,-

3029 5 RM 1929 D, Lessing. vz 70,-



3030



3030 5 RM 1929 E, Lessing. vz - St 100,-

J. 336, EPA 5/65



3031



3031 5 RM 1929 F, Lessing. winz. Kr., f. St 90,-



3032



3032 Ein zweites Exemplar. schöne Patina, winz. Kr., PP 500,-



3033



3033 5 RM 1929 G, Lessing. vz - St 100,-



3034



3034 5 RM 1929 J, Lessing. winz. Kr., vz - St 100,-

J. 337, EPA 3/52



3035



3035 3 RM 1929 A, Waldeck. f. St 75,-

J. 338, EPA 3/53

3036 3 RM 1929 E, Meissen. f. St 40,-

J. 339, EPA 5/66



3037



3037 5 RM 1929 E, Meissen. vz - St 300,-



3038



3038 Ein zweites Exemplar.
schöne Patina, winz. Kr., PP 1000,-

J. 340, EPA 3/54

3039 Lot von 2 Stück: 3 RM 1929 A, D, Verfassungstreue. vz - St, vz 50,-

3040 Lot von 2 Stück: 3 RM 1929 E, F, Verfassungstreue. vz 50,-

3041 3 RM 1929 G, Verfassungstreue. vz+ 30,-

3042 3 RM 1929 J, Verfassungstreue. vz 30,-

J. 341, EPA 5/67



3043



3043 5 RM 1929 A, Verfassungstreue. winz. Kr., f. St 100,-

3044 5 RM 1929 D, Verfassungstreue. vz - St 80,-

3045 5 RM 1929 E, Verfassungstreue. kl. Kr., vz 80,-

3046 5 RM 1929 F, Verfassungstreue. ss 60,-

J. 341, EPA 5/67



3047



3047 Ein zweites Exemplar. winz. Kr., PP 250,-



3048



3048 5 RM 1929 G, Verfassungstreue. vz - St 100,-



3049



3049 5 RM 1929 J, Verfassungstreue. kl. Kr., vz - St 100,-



3050



3050 Ein zweites Exemplar.
in dieser Erhaltung sehr selten !
PP 500,-

J. 342, EPA 3/55

3051 3 RM 1930 A, Zeppelin. f. St 50,-

3052 3 RM 1930 D, Zeppelin. f. St 50,-

3053 3 RM 1930 E, Zeppelin. f. St 60,-

3054 3 RM 1930 F, Zeppelin. kl. Kr., vz - St 50,-

J. 342, EPA 3/55



3055



3055 Ein zweites Exemplar.
schöne Patina, Rdf., PP 150,-

3056 3 RM 1930 G, Zeppelin. ss - vz 50,-

3057 3 RM 1930 J, Zeppelin. vz / f. St 50,-



3058



J. 343, EPA 5/68

3058 5 RM 1930 A, Zeppelin. f. St 120,-



3059



3059 5 RM 1930 D, Zeppelin. vz 110,-



3060



3060 5 RM 1930 E, Zeppelin. vz+ 120,-

J. 343, EPA 5/68



3061



3061 5 RM 1930 F, Zeppelin.
min. berieben, PP- 150,-



3062



3062 5 RM 1930 G, Zeppelin. f. St 160,-



3063



3063 5 RM 1930 J, Zeppelin. f. St 150,-

J. 344, EPA 3/56

3064 3 RM 1930 A, Vogelweide.
kl. Rdf., f. St 40,-

3065 3 RM 1930 D, Vogelweide. f. St 50,-

3066 3 RM 1930 E, Vogelweide.
winz. Kr., f. St 50,-

3067 3 RM 1930 F, Vogelweide. vz - St 50,-



3068



3068 Ein zweites Exemplar. winz. Kr., PP 150,-

3069 3 RM 1930 G, Vogelweide. f. St 60,-

J. 344, EPA 3/56



3070



- 3070 Ein zweites Exemplar.
schöne Patina, PP 300,-
- 3071 3 RM 1930 J, Vogelweide. f. St 60,-



3072



- 3072 Ein zweites Exemplar.
schöne Patina, PP 300,-

J. 345, EPA 3/57

- 3073 3 RM 1930 A, Rheinstrom. f. St 30,-
- 3074 3 RM 1930 D, Rheinstrom. f. St 30,-



3075



- 3075 3 RM 1930 E, Rheinstrom. **R!**
schöne Patina, vz - St 200,-
- 3076 3 RM 1930 F, Rheinstrom. vz - St 30,-
- 3077 3 RM 1930 G, Rheinstrom.
schöne Patina, vz - St 35,-
- 3078 3 RM 1930 J, Rheinstrom. f. St 35,-



3079



- J. 346, EPA 5/69
- 3079 5 RM 1930 A, Rheinstrom. f. St 110,-

J. 346, EPA 5/69



3080



- 3080 5 RM 1930 D, Rheinstrom.
winz. Kr., f. St 110,-



3081



- 3081 5 RM 1930 E, Rheinstrom
winz. Kr., f. St 140,-



3082



- 3082 5 RM 1930 F, Rheinstrom.
Prachtexemplar! winz. Kr., St 250,-



3083



- 3083 Ein zweites Exemplar. PP 450,-

J. 346, EPA 5/69



3084



3084 5 RM 1930 G, Rheinstrom. winz. Kr., PP 450,-



3085



3085 5 RM 1930 J, Rheinstrom. vz - St 140,-

J. 347, EPA 3/58



3086



3086 3 RM 1931 A, Magdeburg. vz - St 130,-

J. 348, EPA 3/59



3087



3087 3 RM 1931 A, Frh. v. Stein. f. St 75,-

3 RM - Kursmünze

J. 349, EPA 3/60



3088



3088 3 RM 1931 A. f. St 200,-

J. 349, EPA 3/60



3089



3089 3 RM 1931 D. vz 180,-



3090



3090 3 RM 1931 E. kl. Kr., ss - vz 150,-



3091



3091 3 RM 1931 F. vz 200,-



3092



3092 3 RM 1931 G. vz 280,-



3093



3093 3 RM 1931 J. vz - St 300,-

J. 349, EPA 3/60



3094



3094 3 RM 1932 A. vz+ 200,-



3095



3095 3 RM 1932 D. vz - St 250,-



3096



3096 3 RM 1932 F. vz 350,-



3097



3097 3 RM 1932 G. RR! ss - vz 1200,-



3098



3098 Ein zweites Exemplar.
winz. Rdf., kl. Kr., vz+ 1500,-

J. 349, EPA 3/60



3099



3099 3 RM 1932 J. f. St 400,-



3100



3100 3 RM 1933 G. RR! vz - St 3300,-

J. 350, EPA 3/61

3101 3 RM 1932 A, Goethe. vz - St 50,-

3102 3 RM 1932 D, Goethe. f. St 60,-

3103 3 RM 1932 E, Goethe. f. St 60,-

3104 3 RM 1932 F, Goethe. f. St 60,-



3105



3105 Ein zweites Exemplar.
schöne Patina, PP 300,-

3106 3 RM 1932 G, Goethe. vz 50,-

3107 3 RM 1932 J, Goethe. vz - St 60,-

J. 351, EPA 5/70



3108



3108 5 RM 1932 A, Goethe. winz. Kr., f. St 1800,-

J. 351, EPA 5/70



3109



3109 5 RM 1932 D, Goethe.

winz. Kr., vz - St 1800,-

J. 351, EPA 5/70



3112



3112 5 RM 1932 F, Goethe.

min. berieben, vz 1600,-



3110



3110 Ein zweites Exemplar.

min. berieben, PP 2200,-



3113



3113 5 RM 1932 G, Goethe. winz. Kr., f. vz 1700,-



3111



3111 5 RM 1932 E, Goethe.

winz. Haarlinien, kl. Kr., vz 1700,-



3114



3114 5 RM 1932 J, Goethe. ss - vz 1500,-

**Wir bitten um rechtzeitige Übersendung
Ihrer Aufträge, damit eine sorgfältige
Bearbeitung gewährleistet ist.**

Drittes Reich

J. 352, EPA 2/76

- 3115 Lot von 6 Stück: 2 RM 1933 A - J, Luther, komplette Serie. ss u. besser 100,-
 3116 Lot von 6 Stück, wie vorher. ss u. besser 100,-

J. 352, 353, EPA 2/76, 5/71

- 3117 Lot von 12 Stück: 2 RM 1933 A - J, 5 RM 1933 A - J, Luther, komplette Serien. ss u. besser 650,-

J. 353, EPA 5/71

- 3118 5 RM 1933 A, Luther. ss+ 75,-



3119



- 3119 5 RM 1933 D, Luther. schöne Patina, winz. Kr., f. St 125,-



3120



- 3120 Ein zweites Exemplar. schöne Patina, PP 500,-



3121



- 3121 5 RM 1933 E, Luther. vz 150,-
 3122 5 RM 1933 F, Luther. Rdf., ss 50,-



3123



- 3123 5 RM 1933 G, Luther. vz+ 150,-

J. 353, EPA 5/71



3124



- 3124 5 RM 1933 J, Luther. vz - St 150,-

J. 354, EPA 59

- 3125 Lot von 37 Stück: 1 RM 1933 A - 1939 J, komplette Serie, ohne 1933 J. meist vz u. besser 600,-

Garnisonkirche Potsdam mit Datum

J. 355, EPA 2/77

- 3126 Lot von 6 Stück: 2 RM 1934 A - J, komplette Serie. ss u. besser 40,-

J. 355, 356, EPA 2/77, 5/72

- 3127 Lot von 12 Stück: 2 RM 1934 A - J, 5 RM 1934 A - J, komplette Serien. ss u. besser 100,-

J. 356, EPA 5/72

- 3128 Lot von 6 Stück: 5 RM 1934 A - J, komplette Serie. ss 60,-

Garnisonkirche Potsdam ohne Datum

J. 357, EPA 5/73

- 3129 Lot von 12 Stück: 5 RM 1934 A - 1935 J, komplette Serie.. meist ss 90,-

J. 358, EPA 2/78

- 3130 2 RM 1934 F, Schiller. vz - St 40,-
 3131 Ein zweites Exemplar. vz - St 40,-

J. 359, EPA 5/74



3132



- 3132 5 RM 1934 F, Schiller. ss 120,-

J. 359, EPA 5/74



3133

3133 Ein zweites Exemplar. ss 120,-



3134

3134 Ein drittes Exemplar. f. St 200,-

Hindenburg mit Reichsadler

J. 360, EPA 5/75

3135 Lot von 12 Stück: 5 RM 1935 A - 1936 J, komplette Serie. ss u. besser 90,-

J. 361, EPA 6

3136 Lot von 29 Stück: 1 Reichspfennig 1936 A - 1940 J, komplette Serie. ss u. besser 150,-

J. 362, EPA 15

3137 Lot von 28 Stück: 2 Reichspfennig 1936 A - 1940 J, komplette Serie. ss u. besser 80,-

J. 363, EPA 23

3138 Lot von 23 Stück: 5 Reichspfennig 1936 A - 1939 J, komplette Serie. 1936 A f. St, D vz, G ss, sonst ss u. besser 250,-

J. 364, EPA 34

3139 Lot von 23 Stück: 10 Reichspfennig 1936 A - 1939 J, komplette Serie. ss u. besser 300,-

J. 365, EPA 52

3140 Lot von 14 Stück: 50 Reichspfennig 1938 A - 1939 J, komplette Serie. meist vz 500,-

3141 Lot von 14 Stück, wie vorher. meist vz 500,-

3142 Lot von 16 Stück: 50 Reichspfennig 1938 A - 1939 J, komplette Serie, dazu 1938 A, 1939 A. meist vz u. besser 550,-

J. 365, EPA 52



3143

3143 50 Reichspfennig 1939 E. f. St 50,-

Hindenburg mit Hakenkreuz

J. 366, EPA 2/79

3144 Lot von 24 Stück: 2 RM 1936 D - 1939 J, komplette Serie. ss u. besser 130,-

J. 367, EPA 5/76

3145 Lot von 25 Stück: 5 RM 1936 A - 1939 J, komplette Serie. ss u. besser 250,-

J. 368-371

3146 Lot von 109 Stück: 50 Reichspfennig 1935 A - J, 1 Reichspfennig 1940 A - 1945 E, 5 Reichspfennig 1940 A - 1944 G, 10 Reichspfennig 1940 A - 1945 E, jeweils komplette Serien. ss u. besser 250,-

J. 368, 372, EPA 53, EPA 54

3147 Lot von 42 Stück: 50 Reichspfennig 1935 A - J, 50 Reichspfennig 1939 A - 1944 G, jeweils komplette Serien. meist ss 125,-

J. 372, EPA 54

3148 Lot von 36 Stück: 50 Reichspfennig 1939 A - 1944 G, komplette Serie. 1944 G (R!) vz, sonst ss - f. St 250,-



3149

3149 50 Reichspfennig 1942 F. St 40,-

3150 50 Reichspfennig 1944 F. St 30,-

Deutschland unter alliierter Besetzung 1945 - 1948

J. 373b, EPA 9

- 3151 Lot von 3 Stück: 1 Reichspfennig 1945 F, 1946 F, G, komplette Serie. vz 100,-
 3152 1 Reichspfennig 1945 F. f. St 30,-

J. 374, EPA 25



3153



- 3153 5 Reichspfennig 1948 E. **RR!** vz 400,-

J. 374, 375, EPA 25, 38

- 3154 Lot von 10 Stück: 5 Reichspfennig 1947 A, D, 1948 A, 10 Reichspfennig 1945 F, 1946 F, G, 1947 A, F, 1948 A, F. ss u. besser 100,-

J. 375, EPA 38



3155



- 3155 10 Reichspfennig 1947 E **RR!** min. fleckig, ss 250,-

Deutsche Nebengebiete und Kolonien

GEBIET DES OBERBEFEHLSHABERS OST 1914 - 1918

J. N 601-N 603, EPA B 1, B 3, B 5

- 3156 Lot von 4 Stück: 1 Kopeke 1916 J, 2 Kopeken 1916 J, 3 Kopeken 1916 A, J, ss u. besser 25,-

BESETZTE GEBIETE IM 2. WELTKRIEG 1939 - 1945

Prägungen der Reichskreditkassen

J. N 618, N 619, EPA 26, 39

- 3157 Lot von 2 Stück: 5 Reichspfennig 1940 A, 10 Reichspfennig 1940 G (R!). vz 150,-

DEUTSCH - NEU - GUINEA

J. N 701, EPA DNG 1



3158



- 3158 1 Pfennig 1894 A. vz 100,-

J. N 702, EPA DNG 2



3159



- 3159 2 Pfennig 1894 A. vz 110,-

J. N 703, EPA DNG 3



3160



- 3160 10 Pfennig 1894 A. vz 130,-

J. N 704, EPA DNG 4



3161



- 3161 1/2 Mark 1894 A. schöne Patina, vz 220,-

J. N 705, EPA DNG 5



3162



3162 1 Mark 1894 A. vz - St 300,-

J. N 706, EPA DNG 6



3163



3163 2 Mark 1894 A. vz+ 500,-

J. N 707, EPA DNG 7



3164



3164 5 Mark 1894 A. vz+ 1800,-

DEUTSCH - OST - AFRIKA

J. N 710, EPA DOA 1

3165 Lot von 3 Stück. 1 Pesa 1890, 1891, 1892, komplette Serie. ss - vz 30,-

J. N 711, EPA DOA 2

3166 1/4 Rupie 1891 vz 40,-

3167 Lot von 2 Stück. 1/4 Rupie 1898, 1901. ss, vz 70,-

J. N 712, EPA DOA 3



3168



3168 1/2 Rupie 1891. schöne Patina, f. St 120,-

3169 Lot von 2 Stück: 1/2 Rupie 1897, 1901. ss 120,-

J. N 713, EPA DOA 4

3170 Lot von 2 Stück: 1 Rupie 1890, 1891. winz. Rdf., vz, vz 90,-

3171 Lot von 2 Stück: 1 Rupie 1892, 1893. kl. Kr., ss, s - ss 50,-



3172



3172 1 Rupie 1894. **der seltenste Jahrgang!** ss / vz 300,-

3173 Lot von 2 Stück: 1 Rupie 1897, 1898. f. ss, ss 60,-

3174 Lot von 2 Stück: 1 Rupie 1899, 1900. ss 60,-

3175 Lot von 2 Stück: 1 Rupie 1901, 1902. Kr., ss 50,-

J. N 714, EPA DOA 5



3176



3176 2 Rupien 1893. ss 220,-



3177



3177 2 Rupien 1894. **der seltene Jahrgang!** ss 300,-

J. N 715, EPA DOA 6, 7

3178 Lot von 4 Stück: 1/2 Heller 1904 A - 1906 J, komplette Serie. ss 20,-

J. N 716, EPA DOA 8, 9

3179 Lot von 14 Stück: 1 Heller 1904 A - 1913 J, komplette Serie. ss u. besser 70,-

J. N 717, EPA DOA 10

3180 5 Heller 1908 J. ss+ 50,-

J. N 717, EPA DOA 10



3181

3181 5 Heller 1909 J. vz 100,-

J. N 718, EPA DOA 11, 12

3182 Lot von 3 Stück: 5 Heller 1913 A, J, 1914 J, komplette Serie. ss u. besser 50,-

J. N 719, EPA DOA 13, 14

3183 Lot von 3 Stück: 10 Heller 1908 J, 1909 J, 1910 J. ss 50,-



3184

3184 10 Heller 1911 A. **in dieser Erhaltung sehr selten!** PP 300,-



3185

3185 10 Heller 1914 J. R! vz - St 100,-

J. N 720, EPA DOA 15, 16

3186 Lot von 4 Stück: 1/4 Rupie 1904 A, 1906 A, 1909 A, 1913 J. Hksp., s - ss 30,-

3187 Lot von 2 Stück: 1/4 Rupie 1906 J, 1907 J. ss 40,-

3188 Lot von 2 Stück: 1/4 Rupie 1910 J, 1912 J. vz, f. ss 50,-

3189 1/4 Rupie 1913 A. vz 40,-



3190

3190 1/4 Rupie 1914 J. schöne Patina, vz - St 100,-

J. 720-722, EPA DOA 16-19

3191 Lot von 3 Stück: 1/4 Rupie 1913 J, 1/2 Rupie 1912 J, 1 Rupie 1914 J. ss 120,-

J. N 721, EPA DOA 17, 18



3192

3192 1/2 Rupie 1904 A. ss 60,-

3193 Lot von 3 Stück: 1/2 Rupie 1906 J, 1907 J, 1913 A. R! kl. Kr. vz, Kr. ss, s - ss 80,-

3194 1/2 Rupie 1909 A. ss 70,-

3195 1/2 Rupie 1910 J. ss 60,-

3196 1/2 Rupie 1912 J. ss 60,-

3197 1/2 Rupie 1913 J. ss 60,-



3198

3198 1/2 Rupie 1914 J. f. vz 80,-

J. N 722, EPA DOA 19, 20

3199 Lot von 2 Stück: 1 Rupie 1904 A, 1905 A. ss 60,-

3200 Lot von 3 Stück: 1 Rupie 1905 J, 1906 A, J. ss 90,-

3201 Lot von 2 Stück: 1 Rupie 1907 J, 1908 J. ss, ss - vz 70,-

3202 1 Rupie 1909 A. **seltener Jahrgang!** ss 80,-



3203

3203 1 Rupie 1910 J. kl. Kr., f. St 100,-

3204 1 Rupie 1911 A. vz+ 60,-

J. N 722, EPA DOA 19, 20



3205

- 3205 1 Rupie 1911 J. f. St 100,-
- 3206 1 Rupie 1912 J. f. vz 50,-
- 3207 Lot von 2 Stück: 1 Rupie 1913 A, J. Kr., ss+ 60,-



3208

- 3208 1 Rupie 1914 J. kl. Kr., vz - St 70,-

J. N 723, N 723a, EPA DOA 21

- 3209 Lot von 2 Stück: 5 Heller 1916 T, Tabora, Messing. ss 40,-

J. N 724b, EPA DOA 23

- 3210 Lot von 2 Stück: 20 Heller 1916 T, Tabora, Messing. f. ss, ss 20,-

J. N 727b, N 727c, EPA DOA 29

- 3211 Lot von 4 Stück: 20 Heller 1916 T, Tabora, Messing 1x), Bronze (3x). ss 40,-



3212

1,5:1

1,5:1

J. 728b, EPA DOA 31

- 3212 15 Rupien 1916 T, Tabora. Gold vz - prfr 5000,-



3213

1,5:1

1,5:1

- 3213 Ein zweites Exemplar. Gold NGS MS 62, vz - prfr 6000,-

KIAUTSCHOU

J. N 729, EPA K 32



3214

- 3214 5 Cent 1909. vz 100,-

J. N 730, EPA K 33



3215

- 3215 10 Cent 1909. vz 100,-

FREIE STADT DANZIG

J. D 1a, EPA D 5

- 3216 10 Pfennig 1920. vz 30,-

J. D 1b, EPA D 6



3217

- 3217 10 Pfennig 1920. RR ! ss 400,-

J. D 2, D 3, EPA D 1, D 2

- 3218 Lot von 8 Stück: 1 Pfennig 1923 - 1937, 2 Pfennig 1923 - 1937, jeweils komplette Serie. ss u. besser 20,-

J. D 4, D 5, EPA D 3, D 4

3219 Lot von 3 Stück: 5 Pfennige 1923, 1928, 10 Pfennige 1923. ss u. besser 20,-

J. D 6, EPA D 9

3220 Lot von 2 Stück: 1/2 Gulden 1923, 1927, Kogge. vz - St 80,-

J. D 7, EPA D 11

3221 1 Gulden 1923, Kogge mit fünfstrahligem Stern. ss 30,-

J. D 8, EPA D 13



3222



3222 2 Gulden 1923, Kogge mit fünfstrahligem Stern. vz - St 150,-

J. D 9, N. EPA D 15



3223



3223 5 Gulden 1923, Marienkirche. kl. Rdf., ss 200,-



3224



3224 5 Gulden 1927, Marienkirche. **der seltene Jahrgang!** vz - St 650,-

J. D 11, EPA D 21



3225



3225 25 Gulden 1930, Neptun mit Dreizack. **Gold** ANA MS 65, vz - St 2500,-



1,5:1



3226



3226 Ein zweites Exemplar. **Gold** f. St 3700,-

J. D 12-15, EPA D 4, D 8, D 10, D 12

3227 Lot von 4 Stück: 5 Pfennig 1932, Flunder, 10 Pfennig 1932, Dorsch, 1/2, 1 Gulden 1932. ss u. besser 60,-

J. D 16, EPA D 14



3228



3228 2 Gulden 1932, Kogge mit achtstrahligem Stern. vz 250,-

J. D 17, EPA D 15



3229



3229 5 Gulden 1932, Marienkirche. ss 400,-

J. D 18, EPA D 17



3230



3230 5 Gulden 1932, Krantor. ss+ 800,-

J. D 19, EPA D 18



3231



3231 5 Gulden 1935, Danziger Kogge. ss 250,-

J. D 20, EPA D 19



3232



3232 10 Gulden 1935, Rathaus mit achtstrahligem Stern. kl. Kr., f. vz 1250,-

PROVINZ WESTFALEN

J. N 9 - N 29



3233 (1:2)

3233 Lot von 23 Stück: 50 Pfennig 1921 - Zwittermedaille o. J., komplette Serie. J. N 25 ss, sonst meist vz - St u. besser 1300,-

Bundesrepublik Deutschland

Bank deutscher Länder

J. 379



3234



3234 50 Pfennig 1950 G, EPA 5. ss 80,-



3235



3235 Ein zweites Exemplar. f. St 200,-

2 DM - Kursmünze "Max Planck"

J. 392



3236



3236 2 DM 1957 J, EPA 4. R! PCGS PR 65 CAM, PP 175,-

5 DM - Kursmünze

J. 387

3237 Serie von 73 Stück: 5 DM 1951 D - 1974 J, komplette Serie. ss u. besser 500,-

5 DM - Kursmünze

J. 387



3238



3238 5 DM 1957 F, EPA 11.
in dieser Erhaltung sehr selten !
 winz. Haarlinien, PP 300,-



3239



3239 5 DM 1958 J, EPA 13. ss 200,-



3240



3240 Ein zweites Exemplar. ss 200,-

3241 Lot von 22 Stück: 5 DM 1969 F, G, J,
 1970 F, G, J, 1971 D - 1974 J. alle PP 200,-

5 DM Gedenkmünzen

3242 Lot von 43 Stück: 5 DM 1952, Ger-
 manisches Museum - 5 DM 1986,
 Friedrich der Große, komplette Serie.
 vz u. besser 500,-

J. 359, EPA 5/74



3243



3243 5 RM 1934 F, Schiller. PP 400,-

J. 390, EPA G 3



3244



3244 5 DM 1955 G, Markgraf von Baden.
 vz - St 90,-

DDR

J. 1501-1637

3245 Lot von 280 Stück: 1 Pfennig 1948 -
 2 Mark 1990 (157), komplette Serie
 ohne die großen Seltenheiten,
 10 Mark 1966, Schinkel - 10 Mark
 1990, 1. Mai, komplette Serie.
 ss - St, die Gedenkmünzen St 2500,-

Kursmünzensätze

3246 Lot von 13 Stück: Kursmünzensätze 1
 Pfennig - 5 Mark 1979-1982, 1984,
 1987, 1989, 1990 (alle offen, St), 1983,
 1985-1988 (bis auf 1987 offen, PP).
 St, PP 600,-

J. 1519 F1



3247



3247 10 Mark 1967, Kollwitz, mit Rand-
 schrift 3 x 10 MARK. f. St 50,-

J. 1520 F1

3248 20 Mark 1967, Humboldt, mit Rand-
 schrift 3 x 20 MARK. f. St 50,-

J. 1536

3249 Lot von 13 Stück: 5 Mark 1971, 1979 -
 1990, Brandenburger Tor, komplette
 Serie. St 800,-

J. 1551 P

3250 10 Mark 1974 A, 25 Jahre DDR, Legie-
 rungsprobe in Silber. St 250,-

J. 1554 P1

3251 10 Mark 1975, Schweitzer, Legie-
 rungsvariante mit veränderter Wert-
 seite. St 40,-

J. 1555 P

3252 20 Mark 1975, Bach, Probe mit vertiefter Schrift und vertieften Noten. St 40,-

J. 1565 P



3253



3253 10 Mark o. J. (1977), von Guericke, Motivprobe. St 150,-

J. 1573 P2

3254 20 Mark o. J. (1979), 30 Jahre DDR, Motivprobe. St 40,-

J. 1582 P 1



3255 (1:1,3)

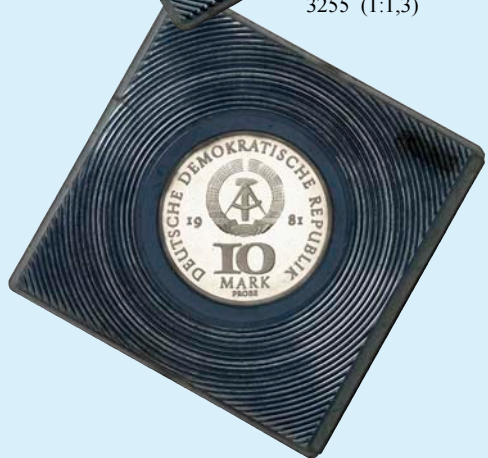

3255 10 Mark 1981, 700 Jahre Münzprägung in Berlin, Motivprobe. RR ! PP 350,-

J. 1586



3256



3256 5 Mark 1983, Wartburg bei Eisenach. f. St 60,-

J. 1591



3257



3257 20 Mark 1983, Martin Luther. f. St 150,-



3258 (1:1,3)

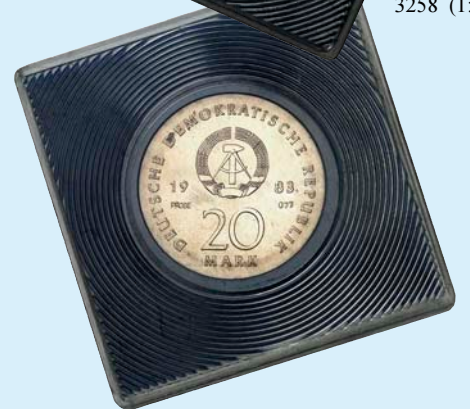

J. 1591 P
3258 20 Mark 1983, Luther, Materialprobe in Neusilber. Nr. 77 von 100 Exemplaren, RR ! St 2500,-

J. 1603 P1



3259

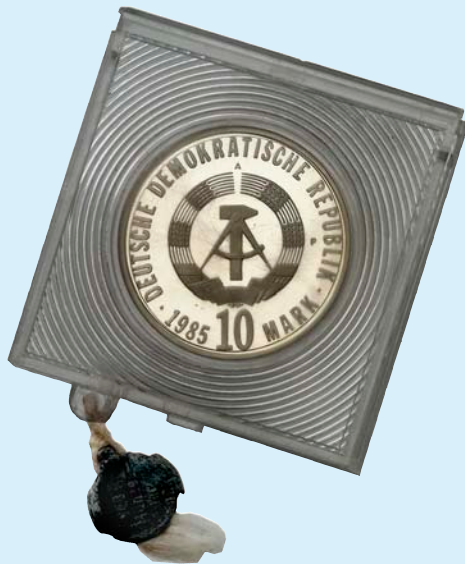

3259 10 Mark 1985, 40. Jahrestag Sieg über den Faschismus, Materialprobe in Weißgold. mit Rechnung der Firma MDM vom 11.05.2000 über 19.800 DM

Weißgold, nur 200 Exemplare geprägt, RRR!
in Originalverplombung, PP

7500,-



3260 (1:1,5)



J. 1603 P5

3260 5 Mark o. J. (1985), Motivprobe zum 40. Jahrestag Sieg über den Faschismus.

Nr. 242 von 300 Exemplaren, RR!

St 1000,-



3261 (1:1,5)

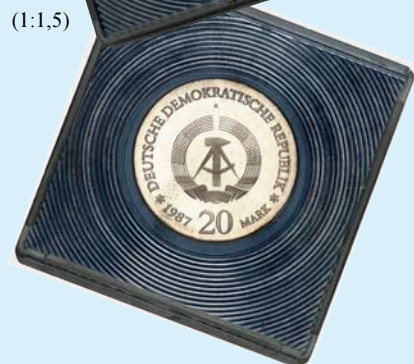

J. 1617a

3261 20 Mark 1987, 750 Jahre Berlin, mit mattiertem Stadtsiegel. **R!** PP

350,-

J. 1617b



3262 1:1,5

3262 20 Mark 1987, 750 Jahre Berlin, mit teil mattiertem Stadtsiegel. **R!** PP 350,-

J. 1623 P



3263

3263 10 Mark 1988, 40 Jahre DDR - Sport, Materialprobe. **R!** PP 300,-

**Wir bitten um rechtzeitige Übersendung
Ihrer Aufträge, damit eine sorgfältige
Bearbeitung gewährleistet ist.**

Proben, Verprägungen und Diverses

BAYERN

Otto II., 1886-1913



1,5:1



3264



zu J. 46, Schaaf 46 / G 1, Slg. Beckenb. 3234

3264 5 Mark 1904 D, Randschrift: GOTT MIT UNS, Silber. **RR!**
S SP 63, min. Haarlinien, winz. Kr., PP 5000,-

Ludwig III., 1913-1918



3265



zu J. 52, Schaaf 52 / G 1, Slg. Beckenb. 3246

3265 3 Mark 1913, o. Mzz., glatter Rand, Kupfer. 33,34 mm Ø, 1,80 mm dick, 12,20 g vz 50,-

WEIMARER REPUBLIK



3266



zu J. 331, Schaaf 331 / G 3 Slg. Beckenb. 3480

3266 5 RM 1925 D, Eichbaum, glatter Rand, Silber. **RR!**
PCGS SP 64, schöne Patina, St 2500,-



3267



zu J. 344, Schaaf 344 / G 2, Slg. Beckenb. -

3267 3 RM 1930 A, Walther von der Vogelweide, Randschrift: EINIGKEIT UND RECHT UND FREIHEIT, auf der Vs. PROBE eingepunzt, Silber. **R!**
30,15 mm Ø, 2,55 mm dick, 14,95 g vz 1250,-

PRÄGESTEMPEL

Matrizen aus Eisen für Reichsgoldmünzen



3268



ab J. 181

3268 Prägestempel der Wertseite für 20 Mark 1901. vz 150,-



3269

**ab J. 186**

3269 Prägestempel der Wertseite für 10 Mark 1880. vz 100,-



3270 (1:1,3)

**zu J. 190**

3270 Prägestempel der Wertseite für 10 Mark 1902. vz 100,-



3271

**zu J. 210**

3271 Prägestempel der Wertseite für 20 Mark 1889. vz 150,-

HESSEN**Ludwig IV., 1877-1892****zu J. 218**

3272 Prägestempel der Kopfseite für 5 Mark 1877. vz 150,-

PREUSSEN**Wilhelm I., 1861-1888****zu J. 245 B**

3273 Prägestempel der Kopfseite für 10 Mark ab 1872 B. vz 150,-

WÜRTTEMBERG**Wilhelm II., 1891-1918**

3274

**zu J. 295**

3274 Prägestempel der Kopfseite für 10 Mark ab 1893. vz 150,-

Lots3275 Lot von 73 Stück: KAISERREICH, J. 5 (13x), 6 (3x), 7 (4x), 8 (3x), 9 (13x), 14 (2x), 17 (30x), 18 (5x).
münztypische Erhaltungen 500,-3276 Lot von 47 Stück: BADEN, J. 29, 39 (2x), BAYERN, J. 46, 48, HAMBURG, J. 63, LÜBECK, J. 82, PREUSSEN, J. 96 (2x), 97, 103, 104 (3x), 114 (2x), SACHSEN, J. 125 (4x), 135, 136, WEIMARER REPUBLIK, J. 312 (3x), 321 (2x), 323, 331 (5x), 335 (2x), 340 (2x), 342, 344, 345 (2x), 349 (1931J), 350 (2x), DRITTES REICH, J. 358 (3x).
münztypische Erhaltungen 1500,-3277 Lot von 38 Stück: BADEN, J. 26-30, 32-34, 36, 39, 40, BAYERN, J. 49, 52, PREUSSEN, J. 103, 109-114, SACHSEN, J. 140, WEIMARER REPUBLIK, J. 320, 338, 345, DRITTES REICH, J. 352, 353, 355-358, 360, 366, 367, dazu über 30 Klein- und Notmünzen.
münztypische Erhaltungen 700,-3278 Lot von 12 Stück: BADEN, J. 30, 34, 36, PREUSSEN, J. 109-114, SACHSEN, J. 124, WÜRTTEMBERG, J. 174, 177a.
vz u. besser 220,-3279 Lot von 28 Stück: BAYERN, J. 41, 42, 45-46, HAMBURG, J. 62-65, PREUSSEN, J. 103 (6x, 1908-1912), 104, 109-114, WÜRTTEMBERG, J. 172-176.
ss u. besser 500,-

3280 Lot von 16 Stück: WEIMARER REPUBLIK, J. 331, 1927 A, 1928 A, D, E, G, J, 1929 A, G, 1930 A, 1931 A, F, G, J, 1932 A, D, J. ss u. besser 1750,-

3281 Lot von 216 Stück: DRITTES REICH, J. 355 (6x, komplette Serie), J. 356 (6x, komplette Serie), J. 357 (12x, komplette Serie), J. 360 (12x, komplette Serie), J. 361 (26x), 1936 A, G, 1937 A - 1940 J), J. 362 (23x, komplette Serie), J. 363 (20x, 1937 A - 1939 J), J. 364 (20x, 1937 A - 1940 J), J. 366 (24x, komplette Serie), J. 367 (25x, komplette Serie, J. 368 (6x, komplette Serie), J. 372 (36x, komplette Serie). ss u. besser 550,-

**Die wertvollsten Münzen kommen zu uns
um fotografiert zu werden!!!**



Gerne fotografieren wir auch Ihren Schatz!!!

- Münzen, Medaillen, Schmuck, Gemälde, Kunstobjekte und Kleinobjekte.
- Zur Dokumentation, Als Versicherungsnachweis oder zur Präsentation der eigenen Sammlung.
- Gerne fotografieren wir Ihre Sammlung vor Ort bei Ihnen oder in unserem Studio.
- Sie erhalten Ihre Bilder bearbeitet und freigestellt sofort als digitale Dateien oder später als frei wählbares Druckmedium.

Haben wir Ihr Interesse geweckt? Dann kontaktieren Sie uns!

Lübke + Wiedemann KG
Hoffmannstraße 113 - D-71229 Leonberg
Tel: (+49) 07152 / 7658450 - Fax: (+49) 07152 / 7658460
e-mail: luebke.wiedemann@t-online.de
<http://www.luebke-wiedemann.de>



RAINER THIEL
DER AUGSBURGER MÜNZTARIF
VON 1694



*Faksimilendruck mit Neubearbeitung und einem Exkurs über den
braunschweigischen Münzmeister Johann Georg Breuer*

53 Seiten, 21 Tafeln, 4 Abbildungen. ISBN 978-3-00-023181-0
Preis: 15,- Euro inkl. MwSt.

Zu beziehen über die Heidelberger Münzhandlung.

