



# MDC Monaco

## **Banknotes E-Auction 1**

12 April 2026

All prices are starting prices (EUR)  
PDF catalog created by [www.biddr.com](http://www.biddr.com)

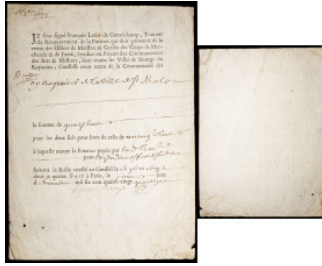

**1001** FRANCE - FRANCE Reçu de 15 livres des apothicaires de Saint-Malo 1er décembre 1694. Reçu sur papier non filigrané. Signature : François-Louis de Grandchamp. Provenance : collection Alain Charollais. Beau document comportant des plis, manques et déchirures, principalement en marges.

**50**



**1002** FRANCE - FRANCE 100 livres tournois gravés - Banque de Law 1er août 1719. P.A13 - Doreau.7. Numéro 203679. Signatures : Duvivier / Blondel / Granet. Ce type est particulièrement recherché, quel que soit l'état de conservation ! Plis, manques et restaurations. TB.

**100**



**1003** FRANCE - FRANCE 1000 livres gravé, faux moderne - Banque de Law 14 juin 1719. P.A14 - Doreau.13. Semble être un faux imprimé de réalisation moderne. Provenance : collection Alain Charollais. Taches et plis. TTB à TTB+.

**10**

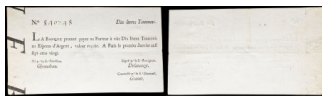

**1004** FRANCE - FRANCE 10 livres tournois typographié - Banque de Law 1er janvier 1720. P.A16b - Doreau.21. Numéro 840748. Provenance : collection Alain Charollais. Pli en croix et des épinglages (une quinzaine de trous). TTB à TTB+.

**50**



**1005** FRANCE - FRANCE 100 livres tournois typographié - Banque de Law 1er janvier 1720. P.A21 - Doreau.26. Plis, déchirure et manque consécutif à un ancien collage. TTB.

**30**



**1006** FRANCE - FRANCE 50 livres tournois typographié - Banque de Law 2 septembre 1720. P.A23 - Doreau.24. Pli central, quelques manipulations dans les angles et rousseurs. TTB+.

**50**



**1007** FRANCE - FRANCE Assignat de 200 livres - Domaines nationaux 17 avril 1790. P.A28b - Ass.01b. Série A - numéro 34680. Signatures : Boizot / Pitet. Cet exemplaire provient de la vente CGB "Papier-monnaie 16" de juin 2010. Provenance : collection Alain Charollais. Plis et déchirures. TB+.

**50**



**1008** FRANCE - FRANCE Assignat de 300 livres - Domaines nationaux 17 avril 1790. P.A29b - Ass.02b. Série E - numéro 23549. Signatures : Jullien / Dauphin. Cet exemplaire provient de la Live-Auction CGB d'octobre 2016. Provenance : collection Alain Charollais. Billet reconstitué en son centre. Pr. TTB.

**80**



**1009** FRANCE - FRANCE Assignat de 50 livres - Domaines nationaux 29 septembre 1790. P.A34 - Ass.04a. Série 3 G - numéro 36702. Signature : Vultrin. Provenance : collection Alain Charollais. Plis et quelques accrocs en marges. TTB.

**30**



**1010** FRANCE - FRANCE Assignat de 60 livres - Domaines nationaux 29 septembre 1790. P.A35 - Ass.05a. Série I - numéro 25550. Signature : Camberlin. Provenance : collection Alain Charollais. Plis et quelques accrocs en marges, traces d'un ancien collage dans les angles. TTB.

**40**



**1011** FRANCE - FRANCE Assignat de 70 livres - Domaines nationaux 29 septembre 1790. P.A36 - Ass.06a-v1. Série G - numéro 18500. Variante avec le G à l'envers. Signature : Jullien. Provenance : collection Alain Charollais. Quelques plis. TTB+.

**50**



**1012** FRANCE - FRANCE Assignat de 80 livres - Domaines nationaux 29 septembre 1790. P.A37 - Ass.07a. Série C - numéro 14538. Signature : Pinard. Cet exemplaire provient de la vente CGB "Papier-monnaie 16" de juin 2010. Provenance : collection Alain Charollais. Quelques plis, une restauration et quelques accrocs en marges. Pr. TTB.

**50**



**1013** FRANCE - FRANCE Assignat de 90 livres - Domaines nationaux 29 septembre 1790. P.A38 - Ass.08a. Série E - numéro 13013. Signature : Lefebvre. Cet exemplaire provient de la vente CGB "Papier-monnaie 24" de janvier 2013. Provenance : collection Alain Charollais. Quelques plis. TTB à TTB+.

**50**



**1014** FRANCE - FRANCE Assignat de 100 livres - Domaines nationaux 29 septembre 1790. P.A39 - Ass.09a-v1. Série G - numéro 5886. Variante avec le G à l'envers. Signature : Larriviere. Provenance : collection Alain Charollais. Plis, déchirures et manques. Pr. TB.

**20**



**1015** FRANCE - FRANCE Assignat de 500 livres - Domaines nationaux 29 septembre 1790. P.A40 - Ass.10a. Série D - numéro 38097. Signature : Haurat. Provenance : collection Alain Charollais. Très bel exemplaire. SPL.

**300**



**1016** FRANCE - FRANCE Assignat de 5 livres - Domaines nationaux 6 mai 1791. P.A42 - Ass.12a. Série 10 I - numéro 98500. Signature : Corsel. Provenance : collection Alain Charollais. SPL.

**10**



**1017** FRANCE - FRANCE Assignat de 50 livres - Domaines nationaux 19 juin 1791. P.A43 - Ass.13a. Série 8 K - numéro 278. Signature : Dez. Provenance : collection Alain Charollais. Trois plis verticaux et quelques accros en marges. TTB à TTB+.

**30**



**1018** FRANCE - FRANCE Assignat de 60 livres - Domaines nationaux 19 juin 1791. P.A44 - Ass.14a. Série 3 C - numéro 18764. Signature : Mormo. Provenance : collection Alain Charollais. Plis, restaurations et rousseurs. TB+.

**30**



**1019** FRANCE - FRANCE Assignat de 100 livres - Domains nationaux 19 juin 1791. P.A44A - Ass.15a. Série 3 G - numéro 15835. Signature : Ricard. Provenance : collection Alain Charollais. Quelques plis verticaux et accrocs en marges. TTB+.

**50**



**1020** FRANCE - FRANCE Assignat de 500 livres - Domains nationaux 19 juin 1791. P.A46 - Ass.16a. Série 2 F - numéro 11679. Signature : Desrez. Provenance : collection Alain Charollais. Un pli en croix. TTB à TTB+.

**100**



**1021** FRANCE - FRANCE Assignat de 200 livres - Domains nationaux 12 septembre 1791. P.A47 - Ass.17a. Série C - numéro 49849. Signature : Hugues. Provenance : collection Alain Charollais. Un pli en croix, quelques rousseurs et restes d'une ancienne monture au verso. Pr. TTB.

**50**



**1022** FRANCE - FRANCE Assignat de 300 livres - Domains nationaux 12 septembre 1791. P.A48 - Ass.18a. Série B - numéro 9172. Signature : Berval. Provenance : collection Alain Charollais. Infime pli central et quelques taches. SUP.

**80**

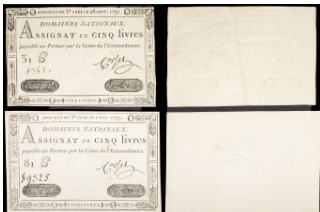

**1023** FRANCE - FRANCE Lot (2) - Assignat de 5 livres - Domains nationaux 28 septembre et 1er novembre 1791. P.A49 - Ass.19a, 20a. Provenance : collection Alain Charollais. SUP / SPL.

**10**



**1024** FRANCE - FRANCE Lot (2) - Assignat de 10 et 25 livres - Domains nationaux 16 décembre 1791. P.A51, A52 - Ass.21a, 22a. Provenance : collection Alain Charollais. Les deux billets. SUP.

**10**



**1025** FRANCE - FRANCE Lot (4) - Assignat de 10, 15, 25 et 50 sols - Domaines nationaux 30 avril 1792. P.A53 à A.56 - Ass.23a à 26a. Provenance : collection Alain Charollais. TTB à SPL.

**10**



**1026** FRANCE - FRANCE Assignat de 5 livres - Domaines nationaux 30 avril 1792. P.A57 - Ass.27a. Série 106 E - numéro 43976. Signature : Corsel. Cet exemplaire provient de la Live-Auction CGB de février 2015. Provenance : collection Alain Charollais. Très bel exemplaire. SPL.

**10**



**1027** FRANCE - FRANCE Assignat de 50 livres - Domaines nationaux 30 avril 1792. P.A58 - Ass.18a. Série 18 A - numéro 170. Signature : Magima. Provenance : collection Alain Charollais. Deux épinglages (quatre trous), quelques manipulations et rousseurs. Restes d'une ancienne monture au verso. SUP.

**30**



**1028** FRANCE - FRANCE Assignat de 200 livres - Domaines nationaux 30 avril 1792. P.A59(1) - Ass.29a. Série 2 C - numéro 14082. Filigrane "1791". Signature : Jolivet. Provenance : collection Alain Charollais. Cinq trous d'épingles et un pli central. Traces d'une ancienne monture au verso. Pr. SPL.

**30**



**1029** FRANCE - FRANCE Lot (2) - Assignat de 5 livres - Domaines nationaux 27 juin et 31 juillet 1792. P.A60; A61 - Ass.30a, 31a. 27 juin : Série 16 D - numéro 19682. Signature : Corsel. Cet exemplaire provient de la vente CGB "Papier-monnaie 22" d'avril 2012. 31 juillet : Série 25 F - numéro 70552. Provenance : collection Alain Charollais. SPL / TTB+.

**10**



**1030** FRANCE - FRANCE Assignat de 50 livres - Domaines nationaux 31 août 1792. P.A62 - Ass.32a. Série D - numéro 43500. Signature : (?). Provenance : collection Alain Charollais. Deux épinglages (quatre trous) et quelques résidu d'un ancien collage au verso. SUP.

**20**



**1031** FRANCE - FRANCE Assignat de 200 livres - Domaines nationaux 31 août 1792. P.A63 - Ass.33a. Série G - numéro 6237. Signature : Pouré. Cet exemplaire provient de la vente CGB "Papier-monnaie 24" de janvier 2013 . Provenance : collection Alain Charollais. Plis, légers manques et restauration d'une importante déchirure. TB+.

**20**



**1032** FRANCE - FRANCE Lot (2) - Assignat de 10 et 15 sols - Domaines nationaux 24 octobre 1792. P.A64a, A65(1) - Ass.34a, 35a. Provenance : collection Alain Charollais. Pr. NEUF / Pr. SPL.

**10**



**1033** FRANCE - FRANCE Lot (2) - Assignat de 10 livres - Domaines nationaux 24 octobre 1792. P.A66a, A66b - Ass.36a, 36b. Filigranes fleurs de lys et RP FR. Provenance : collection Alain Charollais. TTB (plis verticaux et surface légèrement altérée au recto) / SPL (tache).

**10**



**1034** FRANCE - FRANCE Assignat de 25 livres - Domaines nationaux 24 octobre 1792. P.A67 - Ass.37a. Provenance : collection Alain Charollais. Quelques manipulations et des salissures au verso. SUP+.

**10**



**1035** FRANCE - FRANCE Assignat de 400 livres - Domaines nationaux 21 novembre 1792. P.A73 - Ass.38a. Série 1343 - numéro 602. Signature : Bertaut. Provenance : collection Alain Charollais. Quelques épinglages et plis. TTB.

**30**



**1036** FRANCE - FRANCE Assignat de 400 livres - Domaines nationaux 21 novembre 1792. P.A73 - Ass.38a. Série 1735 - numéro 1909. Signature : Ribou. Provenance : collection Alain Charollais. Plis et restes d'une ancienne monture au verso. TTB à TTB+.

**40**



**1037** FRANCE - FRANCE Assignat de 50 livres - Domaines nationaux 14 décembre 1792. P.A72 - Ass.39a. Série 1688 - numéro 1915. Signature : Louvet. Provenance : collection Alain Charollais. Quelques plis légers et rousseurs. SUP.

**30**



**1038** FRANCE - FRANCE Assignat de 50 livres - Domaines nationaux 14 décembre 1792. P.A72 - Ass.39a. Série 4368 - numéro 1735. Signature : Sauvage. Provenance : collection Alain Charollais. Épinglages et pli en croix. Pr. SUP.

**20**



**1039** FRANCE - FRANCE Lot (3) - Assignat de 10, 15 et 50 sols - Domaines nationaux 23 mai 1793. P.A68b, A69b, A70b - Ass.40b, 41b, 42b. Provenance : collection Alain Charollais. TTB à SPL.

**10**



**1040** FRANCE - FRANCE Planche de 20 assignats de 15 sols - Domaines nationaux 23 mai 1793. P.A69b. Provenance : collection Alain Charollais. Bel état de conservation.

**30**



**1041** FRANCE - FRANCE Planche de 20 assignats de 50 sols - Domaines nationaux 23 mai 1793. P.A70b. Provenance : collection Alain Charollais. Très bel état de conservation.

**30**



**1042** FRANCE - FRANCE Assignat de 25 livres - Domaines nationaux 6 juin 1793. P.A71 - Ass.43a. Provenance : collection Alain Charollais. Très bel exemplaire avec cinq trous d'épingles. SPL.

**20**

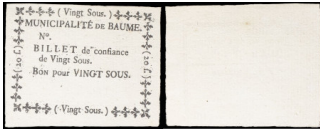

**1043** FRANCE - FRANCE Billet de confiance de 20 sous de la municipalité de Baume ND (1791-1792). K.26-12. Provenance : collection Alain Charollais. SPL.

**20**



**1044** FRANCE - FRANCE Lot (2) - Bons de 6 et 9 sols de Paris ND (1791-1792). K.75-73, 75-76. Provenance : collection Alain Charollais. TB+ (pli central et manipulations) / Pr. TB (usure importante).

**10**



**1045** FRANCE - FRANCE Lot (2) - Billets de confiance de 3 sous (Hautes-Pyrénées) et 5 sous (Pont-du-Château) 1er avril 1792. K.65-1, 63-115. Provenance : collection Alain Charollais. B (billet reconstruit) / TB+ (pli central et un manque).

**5**

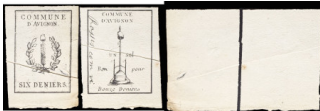

**1046** FRANCE - FRANCE Lot (2) - Billets de confiance de 6 et 12 deniers d'Avignon ND (13 août 1792). K.13-25, 13-26. Provenance : collection Alain Charollais. TTB+.

**10**



**1047** FRANCE - FRANCE Billet de confiance de 2 sous de la commune de Montfort 17 août 1792. K.35-14. Provenance : collection Alain Charollais. SUP.

**10**



**1048** FRANCE - FRANCE Billet de 10 sous du siège de Mayence mai 1793. K.25. Provenance : collection Alain Charollais. TTB à TTB+.

**10**



**1049** FRANCE - FRANCE Lot (3) - 25, 50 sous et 20 livres - Siège de Lyon ND (août-septembre 1793). K.135 à 137. Provenance : collection Alain Charollais. TB+ à Pr. SUP.

**50**



**1050** FRANCE - FRANCE Lot (5) - Assignat de 5 livres - Domaines nationaux 10 Brumaire an 2. P.A76 - Ass.46a. Provenance : collection Alain Charollais. Pr. TTB à NEUF.

**10**



**1051** FRANCE - FRANCE Planche de dix assignats de 5 livres - Domaines nationaux 10 Brumaire an II. P.A76. Provenance : collection Alain Charollais. Un accident restauré sur l'un des billets.

**30**



**1052** FRANCE - FRANCE Lot (2) - Assignat de 125 livres - Domaines nationaux 7 Vendémiaire an 2. P.A74 - Ass.44a. Provenance : collection Alain Charollais. TTB (plis et restes d'une ancienne monture) / TTB à TTB+ (pli en croix et léger manque dans un angle).

**20**



**1053** FRANCE - FRANCE Lot (2) - Assignat de 250 livres - Domaines nationaux 7 Vendémiaire an 2. P.A75 - Ass.45a. Provenance : collection Alain Charollais. SUP (légers plis, une annotation et une déchirure en marge) / SUP+ (deux plis dans les angles supérieurs et deux petits trous d'insecte).

**30**



**1054** FRANCE - FRANCE Lot (2) - Assignat de 250 livres (dont un faux d'époque dit "de Quiberon") - Domaines nationaux 7 Vendémiaire an 2. P.A75 - Ass.45a, 45f. Série 1114 - numéro 833  
Signature : Froidure (faux d'époque) Série 7523 - numéro 30.  
Signature : Froidure. Provenance : collection Alain Charollais. Les deux billets. TTB+ à SUP.

**20**



**1055** FRANCE - FRANCE Assignat de 500 livres - Domaines nationaux 20 Pluviôse an 2. P.A77 - Ass.47a. Provenance : collection Alain Charollais. Six trous d'épingles et quelques manipulations. SUP+.

**30**



**1056** FRANCE - FRANCE Assignat de 100 francs - Domaines nationaux 18 Nivôse an 3. P.A78 - Ass.48a. Provenance : collection Alain Charollais. Quelques manipulations. Pr. SPL.

**10**



**1057** FRANCE - FRANCE Assignat de 750 francs - Domaines nationaux 18 Nivôse an 3. P.A79 - Ass.49a. Série 36 - numéro 1003. Signature : Dulaurent. Cet exemplaire provient de la vente CGB "Papier-monnaie 22" d'avril 2012. Provenance : collection Alain Charollais. Très bel exemplaire avec un pli central. SPL.

**20**



**1058** FRANCE - FRANCE Assignat de 1000 francs - Domaines nationaux 18 Nivôse an 3. P.A80 - Ass.50a. Série 2920 - numéro 2. Signature : Coupé. Provenance : collection Alain Charollais. Bel exemplaire avec quelques plis et épinglages. Pr. SUP.

**30**



**1059** FRANCE - FRANCE Assignat de 2000 francs (série 1) - Domaines nationaux 18 Nivôse an 3. P.A81 - Ass.51a. Série 1 - numéro 199. Signature : Corsel. C'est le 199e billet émis à ce type !. Provenance : collection Alain Charollais. Plis. TTB.

**50**



**1060** FRANCE - FRANCE Assignat de 2000 francs - Domaines nationaux 18 Nivôse an 3. P.A81 - Ass.51a. Provenance : collection Alain Charollais. Bel exemplaire avec marges irrégulières et un trou côté droit. SUP.

**20**



**1061** FRANCE - FRANCE Lot (2) - Assignat de 10 000 francs (dont un faux d'époque) - Domaines nationaux 18 Nivôse an 3. P.A82, A82x - Ass.52a, 52f. Série 2056 - numéro 216. Signature : Schrantz Série 2433 - numéro 398. Signature : Deperthe (faux d'époque). Provenance : collection Alain Charollais. Pr. SPL (un pli central et un trou côté droit) / SPL.

**30**



**1062** FRANCE - FRANCE ASSIGNATS (Maison de Secours, etc.) - Documents divers (8) 1790-1793. P.-. Provenance : collection Alain Charollais. Varié.

**10**



**1063** FRANCE - FRANCE Décret de l'Assemblée Nationale relatif aux fabricants et distributeur de faux assignats et de fausse monnaie 27 février 1792. P.-. Provenance : collection Alain Charollais. Bel exemplaire.

**10**



**1064** FRANCE - FRANCE Rescription au porteur de 25 francs 21 Nivôse an IV. P.A88 - Ass.53a. Numéro 47999. Signatures : Varnier / Tellier. Provenance : collection Alain Charollais. Épinglages et plis verticaux. TTB.

**20**



**1065** FRANCE - FRANCE Lot (4) - Promesse de mandat territorial de 25, 100, 250 et 500 francs (sans série) 28 Ventôse an 4. P.A83a, A84a, A85a, A86a - Ass.59a, 60a, 61a, 62a. Provenance : collection Alain Charollais. TB+ à SPL.

**20**



**1066** FRANCE - FRANCE Lot (4) - Promesse de mandat territorial de 25, 100, 250 et 500 francs (avec série) 28 Ventôse an 4. P.A83b, A84b, A85b, A86b - Ass.59b, 60b, 61b, 62b. Provenance : collection Alain Charollais. TTB+ à SPL.

**20**



**1067** FRANCE - FRANCE Mandat territorial de 5 francs sans cachet 28 Ventôse an 4. P.A87a - Ass.63a. Provenance : collection Alain Charollais. Un trou au centre. SPL.

**10**



**1068** FRANCE - FRANCE Mandat territorial de 5 francs avec cachet noir 28 Ventôse an 4. P.A87b - Ass.63b. Provenance : collection Alain Charollais. Plis et reste d'une ancienne monture au verso. TTB+.

**10**



**1069** FRANCE - FRANCE Mandat territorial de 5 francs avec cachet rouge 28 Ventôse an 4. P.A87c - Ass.63c. Provenance : collection Alain Charollais. Pr. NEUF.

**10**



**1070** FRANCE - FRANCE MANDATS & OBLIGATIONS - Documents divers (7) 1799-1831. Provenance : collection Alain Charollais. Varié.

**10**

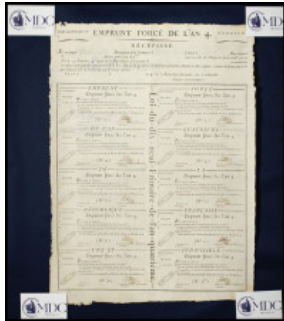

**1071** FRANCE - FRANCE Planche de dix emprunts forcés non émis ND (après le 19 Frimaire an IV). P.- - . Provenance : collection Alain Charollais. Bel exemplaire.

**50**

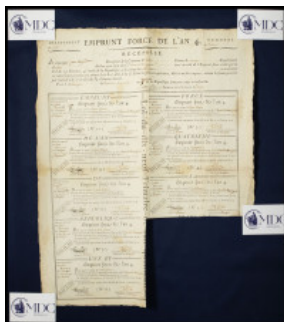

**1072** FRANCE - FRANCE Planche d'emprunts forcés de 100 francs (8) 30 Brumaire an V. P.- - . Provenance : collection Alain Charollais. Bel exemplaire, deux des bons ont été découpés.

**30**



**1073** FRANCE - FRANCE EMPRUNTS FORCÉS - Extrait du Rôle général de la sixième classe, commune de La Tour-de-Salvagny (Rhône) 9 Pluviôse an IV. P.-. Provenance : collection Alain Charollais. Varié.

**10**



**1074** FRANCE - FRANCE EMPRUNTS FORCÉS - Documents divers (9) 1795-1796. Provenance : collection Alain Charollais. Varié.

**10**



**1075** FRANCE - FRANCE DIVERS - Documents divers concernant les déboires d'un citoyen du Maine-et-Loire avec les emprunts forcés (13) 18 Nivôse an IV au 15 Frimaire an V (1796). Provenance : collection Alain Charollais. Varié.

**20**



**1076** FRANCE - FRANCE Lot (2) - Bon au porteur de 20 francs, non émis et annulé - Caisse de Rouen 1er Frimaire an 12. PS.245a - 245b. Provenance : collection Alain Charollais. SPL (petite déchirure en marge inférieure) / TB (plis et déchirures).

**30**



**1077** FRANCE - FRANCE 20 francs type "bleu" 25 avril 1873. P.55 - F.A46.04. Provenance : collection Alain Charollais. Déchirures, manques et restaurations à l'adhésif. B.

**10**



**1078** FRANCE - FRANCE 5 francs type "noir" 0 décembre 1871. P.60 - F.01.01. Provenance : collection Alain Charollais. Rare exemplaire avec un épinglage (deux trous), une reconstruction centrale, une déchirure à 1h et 3h, ainsi qu'un manque en marge inférieure et dans l'angle inférieur droit. TB.

**150**



**1079** FRANCE - FRANCE 5 francs type "noir" 11 octobre 1872. P.60 - F.01.11. Cet exemplaire provient de la vente CGB "Papiermonnaie III" de janvier 2003. Pedigree : collection Albert Mattei, puis collection Alain Charollais. Quelques plis, rousseurs et un épinglage (deux trous). TTB à TTB+.

**100**



**1080** FRANCE - FRANCE 5 francs type "noir" 10 avril 1873. P.60 - F.01.17. Provenance : collection Alain Charollais. Reconstruction centrale, rousseurs et traces de manipulation. TTB.

**50**



**1081** FRANCE - FRANCE 5 francs type "noir" 10 juillet 1873. P.60 - F.01.20. Provenance : Jean-Paul Vannier, puis collection Alain Charollais. Notons qu'un exemplaire semblable (alphabet M.2819 - numéro 036), en qualité SUP+ non gradé, avait été adjugé 1345 EUR frais inclus dans la Live-Auction CGB de janvier 2017. Un épingleage (deux trous), de légères manipulations et rousseurs. Pr. SPL.

**300**



**1082** FRANCE - FRANCE 5 francs type "noir" 17 janvier 1874. P.60 - F.01.25. Cet exemplaire provient de la vente CGB "Papiermonnaie III" de janvier 2003. Pedigree : collection Albert Mattei, puis collection Alain Charollais. Plis, quelques épingleages (huit trous) et de petites déchirures en marges. TTB.

**80**



**1083** FRANCE - FRANCE 5 francs type "bleu" 2 janvier 1912. P.70 - F.02.01. Provenance : collection Alain Charollais. Un épingleage (deux trous), quelques rousseurs et de légères manipulations. Pr. SPL.

**250**



**1084** FRANCE - FRANCE 5 francs type "bleu" 15 novembre 1912. P.70 - F.02.11. Provenance : collection Alain Charollais. Plis et épingleages. TTB à TTB+.

**50**



**1085** FRANCE - FRANCE 5 francs type "bleu" 12 août 1913. P.70 - F.02.20. Provenance : collection Alain Charollais. Deux épingleages (trois trous). SPL.

**40**



**1086** FRANCE - FRANCE 5 francs type "bleu" 3 avril 1914. P.70 - F.02.22. Provenance : collection Alain Charollais. Un épingleage (deux trous) et quelques traces de manipulations. Les angles sont légèrement émoussés. SUP+.

**30**



**1087** FRANCE - FRANCE 5 francs type "bleu" 9 novembre 1915. P.70 - F.02.33. Provenance : Jean-Paul Vannier, puis collection Alain Charollais. Un épinglage (deux trous), un léger pli central, quelques rousseurs et manipulations. Pr. SPL.

**40**



**1088** FRANCE - FRANCE 5 francs type "bleu" avec numéro spécial 14 juin 1916. P.70 - F.02.40. Alphabet S.12345 - numéro 009. Provenance : collection Alain Charollais. Non épinglé. Un pli central. SPL.

**50**



**1089** FRANCE - FRANCE 5 francs type "bleu" 17 janvier 1917. P.70 - F.02.47. Provenance : Jean-Paul Vannier, puis collection Alain Charollais. Un épinglage (trois trous). SPL.

**50**



**1090** FRANCE - FRANCE 5 francs type "bleu" 2 février 1917. P.70 - F.02.48. Date particulièrement recherchée pour le type !. Provenance : collection Alain Charollais. Rare exemplaire avec un épinglage (deux trous), quelques plis et traces de manipulations. TTB à TTB+.

**300**



**1091** FRANCE - FRANCE Lot (5) - 5 francs type "bleu" 20 janvier 1915 au 11 mars 1916. P.70 - F.02.23, 02.30, 02.36, 02.37. Provenance : collection Alain Charollais. TB à TTB.

**30**



**1092** FRANCE - FRANCE Lot (5) - 5 francs type "bleu" 8 avril 1916 au 1er décembre 1916. P.70 - F.02.38, 02.42, 02.43, 02.45, 02.46. Provenance : collection Alain Charollais. TB à TTB+.

**50**



**1093** FRANCE - FRANCE 5 francs type "bleu" lion inversé 7 juillet 1916. P.70 - F.02bis.04. Provenance : collection Alain Charollais. Épinglages, plis, traces et taches. TB.

**50**



**1094** FRANCE - FRANCE 5 francs type "femme casquée" dit "violet" 7-12-1917. P.72a - F.03.01. Provenance : collection Alain Charollais. Un épinglage (deux trous) et quelques traces de manipulations. SUP.

**20**



**1095** FRANCE - FRANCE 5 francs type "femme casquée" dit "violet" 13-4-1918. P.72a - F.03.02. Provenance : collection Alain Charollais. Un épinglage (deux trous) et de légères manipulations. SPL.

**20**



**1096** FRANCE - FRANCE 5 francs type "femme casquée" dit "violet" 9-1-1919. P.72a - F.03.03. Cet exemplaire provient de la vente CGB "Papier-monnaie 17" de novembre 2010 et avait été adjugé 580 EUR frais inclus. Provenance : collection Alain Charollais. Un épinglage (trois trous), quelques légères manipulations et rousseurs. SUP+.

**100**



**1097** FRANCE - FRANCE 5 francs type "femme casquée" dit "violet" 18-12-1920. P.72b - F.03.04. Provenance : collection Alain Charollais. Non épinglé. Des rousseurs en marges et quelques légères manipulations. SPL à SPL+.

**50**



**1098** FRANCE - FRANCE 5 francs type "femme casquée" dit "violet" 29-4-1921. P.72b - F.03.05. Provenance : collection Alain Charollais. Non épinglé. D'infimes traces de manipulation. Pr. NEUF.

**30**



**1099** FRANCE - FRANCE Lot (4) - 5 francs type "femme casquée" dit "violet" 21-11-1922 au 20-4-1925. P.72c - F.03.06 à 03.09. Provenance des millésimes 1924 et 1925 : Jean-Paul Vannier, puis collection Alain Charollais. SPL à NEUF.

**10**



**1100** FRANCE - FRANCE Lot (4) - 5 francs type "femme casquée" dit "violet" 22-12-1926 au 25-1-1929. P.72c - F.03.10 à 03.13. Provenance : collection Alain Charollais. TTB+ à SPL.

**10**



**1101** FRANCE - FRANCE Lot (4) - 5 francs type "femme casquée" dit "violet" 9-10-1930 au 26-5-1933. P.72c - F.03.14a à 03.17. Provenance du millésime 1933 : Jean-Paul Vannier, puis collection Alain Charollais. SPL à NEUF.

**10**



**1102** FRANCE - FRANCE Lot (18) - 5 francs type "femme casquée" dit "violet" modifié (série complète) 13-7-1939 au 26-12-1940. P.72c - F.04.01 à 04.18. Provenance des billets référencés F.04.04, 04.05, 04.10 et 04.15 : Jean-Paul Vannier, puis collection Alain Charollais. SUP+ à NEUF.

**50**



**1103** FRANCE - FRANCE Lot (7) - 5 francs type "berger" 2-6-1943 au 30-10-1947. P.98a/b - F.05.01 à 05.07. Provenance : Jean-Paul Vannier (sauf les billets référencés F.05.03 et 05.06), puis collection Alain Charollais. Non épinglés. Pr. NEUF à NEUF.

**20**



**1104** FRANCE - FRANCE 5 francs type "berger" 30-10-1947. P.98b - F.05.07a. Provenance : collection Alain Charollais. Non épinglé. Légère rousseur continue sur le tranchant. Pr. NEUF.

**20**



**1105** FRANCE - FRANCE Lot (3) - 10 francs type "Minerve" 6-1-1916 au 28-2-1918. P.73a - F.06.01, 06.02a, 06.03. Provenance : collection Alain Charollais. SUP à SPL.

**20**



**1106** FRANCE - FRANCE 10 francs type "Minerve" 15-12-1920. P.73b - F.06.04. Ce millésime est un des plus recherchés pour le type !. Provenance : collection Alain Charollais. Deux épinglages (quatre trous), des plis et une déchirure (3 mm) en marge supérieure. TTB à TTB+.

**20**



**1107** FRANCE - FRANCE 10 francs type "Minerve" 8-4-1921. P.73b - F.06.05. Provenance : Jean-Paul Vannier, puis collection Alain Charollais. Millésime recherché. Deux épinglages (quatre trous) et un pli central. SUP+.

**10**



**1108** FRANCE - FRANCE Lot (5) - 10 francs type "Minerve" 20-5-1922 au 26-4-1926. P.73c - F.06.06 à 06.10. Provenance du millésime 1924 : achat CGB (mars 2012). Provenance : collection Alain Charollais. TTB+ à SPL.

**20**



**1109** FRANCE - FRANCE Lot (6) - 10 francs type "Minerve" 27-12-1926 au 18-8-1932. P.73d - F.06.11a à 06.16. Provenance : collection Alain Charollais. TTB+ à SPL.

**30**



**1110** FRANCE - FRANCE Lot (2) - 10 francs type "Minerve" 17-12-1936 et 25-2-1937. P.73e - F.06.17, 06.18. Millésimes recherchés !. Provenance : collection Alain Charollais. SUP (un épinglage, un léger pli central et quelques marques de manipulations) / SPL (léger pli central et d'infimes taches).

**10**



**1111** FRANCE - FRANCE Lot (30) - 10 francs type "Minerve" modifié 2-2-1939 au 4-12-1941. P.84 - F.07.01 à 07.30. Provenances : CGB pour les billets référencés F.07.01, 07.07, 07.14, 07.19, 07.24 et 07.25 ; Jean-Paul Vannier pour les billets référencés F.07.11 et 07.29, puis collection Alain Charollais. TTB à NEUF.

**50**



**1112** FRANCE - FRANCE 10 francs type "Minerve" modifié 5-3-1942. P.84 - F.07.31. Provenance : Jean-Paul Vannier, puis collection Alain Charollais. C'est la date la plus recherchée pour ce type ! Non épinglé. Pli central, des manipulations et des marges légèrement colorées. SUP.

**100**



**1113** FRANCE - FRANCE 10 francs type "mineur" 11-9-1941. P.99a - F.08.01. Provenance : collection Alain Charollais. Non épinglé. Léger pli central et deux petits points brun au verso. SPL.

**20**



**1114** FRANCE - FRANCE 10 francs type "mineur" 19-4-1945. P.99a - F.08.13. Provenance : collection Alain Charollais. Non épinglé. Point noir sur la houe au verso. SPL+.

**10**



**1115** FRANCE - FRANCE Lot (15) - 10 francs type "mineur" 9-10-1941 au 9-1-1947. P.99a - F.08.02 à 08.12, 08.14 à 08.17. Provenance des billets référencés F.08.02, 08.04 et 08.10 : Jean-Paul Vannier, puis collection Alain Charollais. SUP à NEUF.

**50**

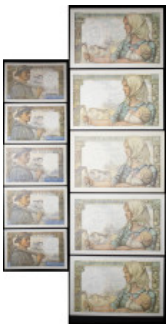

**1116** FRANCE - FRANCE Lot (5) - 10 francs type "mineur" 30-10-1947 au 30-6-1949. P.99b - F.08.18 à 08.22. Provenance des billets référencés F.08.18 et 08.22 : Jean-Paul Vannier, puis collection Alain Charollais. Non épinglés. Pr. NEUF à NEUF.

**20**



**1117** FRANCE - FRANCE 10 francs type "mineur" 30-6-1949. P.99b - F.08.22a. Alphabet recherché. Provenance : collection Alain Charollais. Non épinglé. Quelques petites taches, la trace d'une annotation au crayon gris dans l'angle supérieur droit et une petite déchirure (3 mm) en marge gauche. TTB+.

**10**



**1118** FRANCE - FRANCE 20 francs type "noir" 25 septembre 1874. P.61a - F.09.01. Provenance : Jean-Paul Vannier, puis collection Alain Charollais. Épinglages, plis et petites déchirures en marges. Billet en partie restauré. TB.

**100**



**1119** FRANCE - FRANCE 20 francs type "noir" 6 août 1875. P.61a - F.09.02. Cet exemplaire provient de la vente CGB "Papiermonnaie III" de janvier 2003. Pedigree : collection Albert Mattei, puis collection Alain Charollais. Épinglages, plis et traces de manipulations. Légèrement déchiré au centre. Pr. TTB.

**300**



**1120** FRANCE - FRANCE 20 francs type "noir" 5 août 1904. P.61b - F.09.03. Provenance : collection Alain Charollais. Une quinzaine de trous d'épingles et quelques restaurations en marges. TTB à TTB+.

**350**



**1121** FRANCE - FRANCE 20 francs type "bleu" 3 juillet 1906. P.68a - F.10.01. Type rare et recherché dans cet état de conservation !. Provenance : collection Alain Charollais. Un épinglage (deux trous), de légères traces de manipulation et rousseurs. SPL.

**250**



**1122** FRANCE - FRANCE 20 francs type "bleu" 3 décembre 1912. P.68b - F.10.02. Type rare et recherché dans cet état de conservation !. Provenance : collection Alain Charollais. Non épinglé. Un pli central et quelques traces de manipulation. SPL.

**200**



**1123** FRANCE - FRANCE 20 francs type "bleu" 9 janvier 1913. P.68b - F.10.03. Provenance : Jean-Paul Vannier, puis collection Alain Charollais. Épinglages, plis en croix et dans les angles. TTB à TTB+.

**50**



**1124** FRANCE - FRANCE 20 francs type "Bayard" 13-7-1916. P.74 - F.11.01. Provenance : collection Alain Charollais. Deux épinglages (quatre trous), un pli dans les angles supérieur gauche et inférieur droit. SUP+.

**100**



**1125** FRANCE - FRANCE 20 francs type "Bayard" 14-4-1917. P.74 - F.11.02. Type particulièrement recherché dans cet état de conservation ! Provenance : Jean-Paul Vannier, puis collection Alain Charollais. Un épinglage (trois trous). SPL.

**150**



**1126** FRANCE - FRANCE 20 francs type "Bayard" 16-5-1918. P.74 - F.11.03a. Type particulièrement recherché dans cet état de conservation !. Provenance : collection Alain Charollais. Un épinglage (trois trous). SPL.

**150**



**1127** FRANCE - FRANCE 20 francs type "Bayard" 10-2-1919. P.74 - F.11.04. Provenance : collection Alain Charollais. Un épinglage (deux trous) et un pli central. Pr. SUP.

**100**



**1128** FRANCE - FRANCE 20 francs type "Travail et Science" 7-12-1939. P.92a - F.12.01. Provenance : collection Alain Charollais. Non épinglé. Un pli central, au niveau des angles et des traces de manipulation. SUP.

**50**



**1129** FRANCE - FRANCE 20 francs type "Travail et Science" 22-8-1940. P.92a - F.12.06. Provenance : collection Alain Charollais. Un épinglage (deux trous) et d'infimes manipulations. SPL.

**50**



**1130** FRANCE - FRANCE 20 francs type "Travail et Science" 26-9-1940. P.92a - F.12.07. Provenance : collection Alain Charollais. Un épinglage (trois trous), quelques manipulations et rousseurs en marges. SUP+.

**30**



**1131** FRANCE - FRANCE 20 francs type "Travail et Science" 5-12-1940. P.92b - F.12.10. Provenance : Jean-Paul Vannier, puis collection Alain Charollais. Non épinglé. Quelques manipulations, les coins sont très légèrement émoussés. SPL à SPL+.

**50**

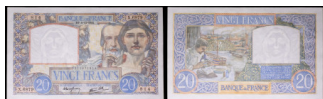

**1132** FRANCE - FRANCE 20 francs type "Travail et Science" 4-12-1941. P.92b - F.12.20. Provenance : Jean-Paul Vannier, puis collection Alain Charollais. Un épinglage (deux trous) et un léger pli central. SPL.

**20**



**1133** FRANCE - FRANCE Lot (16) - 20 francs type "Travail et Science" 22-2-1940 au 8-1-1942. P.92a/b - F.12.02 à 12.05, 12.08 à 12.09, 12.11 à 12.19, 12.21. Provenances des billets référencés F.12.08 et 12.15 : CGB. Provenance : collection Alain Charollais. TB à Pr. SUP.

**50**



**1134** FRANCE - FRANCE Lot (11) - 20 francs type "pêcheur" 12-2-1942 au 9-1-1947. P.100a - F.13.01 à 13.11. Provenance des billets référencés F.13.07 et 13.11 : Jean-Paul Vannier, puis collection Alain Charollais. SUP+ à NEUF.

**30**



**1135** FRANCE - FRANCE Lot (5) - 20 francs type "pêcheur" 29-1-1948 au 3-11-1949. P.100b - F.13.12 à 13.16. Provenance du billet référencé F.13.12 : Jean-Paul Vannier, puis collection Alain Charollais. Non épinglés. SPL à NEUF.

**20**



**1136** FRANCE - FRANCE Lot (2) - 20 francs type "pêcheur" 9-2-1950. P.100b - F.13.17, 13.17a. Provenance du billet référencé F.13.17 : Jean-Paul Vannier, puis collection Alain Charollais. Millésime recherché. Non épinglés. SPL (infime pli central) / NEUF.

**10**



**1137** FRANCE - FRANCE 50 francs type "bleu et rose" 4-2-1891. P.64b - F.14.03. Provenance : collection Alain Charollais. Reconstruction centrale, plis, épinglages, de petites déchirures et manques. Pr. TB.

**50**



**1138** FRANCE - FRANCE 50 francs type "bleu et rose" 12-4-1900. P.64b - F.14.12. Cet exemplaire provient de la Live-Auction CGB d'octobre 2017. Provenance : collection Alain Charollais. Nombreux épinglages, plis et déchirures en marges. Pr. TB.

**50**



**1139** FRANCE - FRANCE 50 francs type "bleu et rose" 17-7-1901. P.64c - F.14.13. Provenance : collection Alain Charollais. Épinglages, plis, quelques déchirures et manques en marges. TB.

**50**



**1140** FRANCE - FRANCE 50 francs type "bleu et rose" 9-7-1902. P.64c - F.14.14. Cet exemplaire provient de la Live-Auction CGB d'octobre 2017. Provenance : collection Alain Charollais. Épinglages, plis et une petite déchirure à 6h (2 mm). Pr. TTB.

**50**



**1141** FRANCE - FRANCE 50 francs type "bleu et rose" 16-12-1903. P.64c - F.14.15. Cet exemplaire provient de la vente CGB "Papier-monnaie III" de janvier 2003. Pedigree : collection Albert Mattei, puis collection Alain Charollais. Épinglages, plis et une petite déchirure à 12h (2 mm). TB+.

**50**



**1142** FRANCE - FRANCE 50 francs type "bleu et rose" 5-1-1904. P.64c - F.14.16. Provenance : collection Alain Charollais. Épinglages et plis. TTB.

**50**



**1143** FRANCE - FRANCE 50 francs type "bleu et rose" 25-8-1905. P.64c - F.14.17. Cet exemplaire provient de la vente CGB "Papier-monnaie 26" d'octobre 2013 et de la Live-Auction de juillet 2020. Provenance : collection Alain Charollais. Quelques épingleages, plis et un manque dans l'angle supérieur droit. TTB.

**50**



**1144** FRANCE - FRANCE Lot (2) - 50 francs type "bleu et rose" 3-2-1906 et 8-3-1907. P.64d - F.14.18, 14.19. L'exemplaire au millésime 1906 provient de la vente CGB "Papier-monnaie III" de janvier 2003. Pedigree : collection Albert Mattei, puis collection Alain Charollais. TB+ (épingleages, plis et déchirures en marges) / Pr. TB (épingleages, plis, déchirures et restaurations à l'adhésif).

**40**



**1145** FRANCE - FRANCE 50 francs type "bleu et rose" 9-4-1914. P.64e - F.14.27. Provenance : collection Alain Charollais. Billet visuellement superbe, un trou d'épingle et des plis peu marqués néanmoins. TTB+.

**250**



**1146** FRANCE - FRANCE Lot (12) - 50 francs type "bleu et rose" 24-7-1907 au 11-4-1919. P.64e - F.14.20 à 14.26, 14.28 à 14.32. Provenance des billets référencés F.14.20 et 14.22 : CGB. Provenance : collection Alain Charollais. Joli lot. B+ à TTB.

**100**



**1147** FRANCE - FRANCE Lot (2) - 50 francs type "bleu et rose" 4-12-1920 et 9-2-1921. P.64f - F.14.33, 14.34. Provenance : collection Alain Charollais. TB+ (épingleages, plis et une petite déchirure en marge supérieure) / Pr. TTB (épingleages, plis et déchirures en marges anciennement restaurées à l'adhésif).

**30**



**1148** FRANCE - FRANCE Lot (4) - 50 francs type "bleu et rose" 30-8-1922 au 13-1-1925. P.64g - F.14.35 à 14.38. Provenance : collection Alain Charollais. B+ à TTB+.

**50**



**1149** FRANCE - FRANCE Lot (2) - 50 francs type "bleu et rose" 4-8-1926 au 25-1-1927. P.64h - F.14.39, 14.40. L'exemplaire au millésime 1926 provient de la vente CGB "Papier-monnaie 22" d'avril 2012. Provenance : collection Alain Charollais. TTB à TTB+.

**20**



**1150** FRANCE - FRANCE 50 francs type "Luc-Olivier Merson" 25-11-1927. P.77a - F.15.01. Cet exemplaire provient de la vente CGB "Papier-monnaie III" de janvier 2003. Pedigree : collection Albert Mattei, puis collection Alain Charollais. Deux épinglages (cinq trous) et quelques marques de manipulations. SUP+.

**100**



**1151** FRANCE - FRANCE 50 francs type "Luc-Olivier Merson" 10-7-1928. P.77a - F.15.02. Provenance : collection Alain Charollais. Deux épinglages (cinq trous) et plis. TTB à TTB+.

**50**



**1152** FRANCE - FRANCE 50 francs type "Luc-Olivier Merson" 9-11-1929. P.77a - F.15.03. Provenance : Jean-Paul Vannier, puis collection Alain Charollais. Deux épinglages (six trous) et quelques manipulations. Pr. SPL.

**100**



**1153** FRANCE - FRANCE 50 francs type "Luc-Olivier Merson" 10-7-1930. P.77b - F.15.04a. Provenance : collection Alain Charollais. Nombreux épinglages, des plis et deux larges déchirures restaurées à l'adhésif (7 mm en marge supérieure, 5 cm en marge inférieure). B+.

**10**



**1154** FRANCE - FRANCE 50 francs type "Luc-Olivier Merson" modifié 24-7-1930. P.80a - F.16.01. Cet exemplaire provient de la vente CGB "Papier-monnaie II" de novembre 2001. Pedigree : collection Léon Pernoud, puis collection Alain Charollais. Quelques trous, un pli en croix et quelques traces de manipulations avec deux petites déchirures e, marge supérieure. TTB+.

**50**



**1155** FRANCE - FRANCE 50 francs type "Luc-Olivier Merson" modifié 29-1-1931. P.80a - F.16.02. Provenance : collection Alain Charollais. Un épinglage (deux trous), une petite déchirure en marge inférieure (2 mm) et quelques traces de manipulations. SUP.

**50**



**1156** FRANCE - FRANCE 50 francs type "Luc-Olivier Merson" modifié 23-6-1932. P.80a - F.16.03. Provenance : collection Alain Charollais. Un épinglage (trois trous), un léger pli central et quelques légères manipulations. SUP+.

**150**



**1157** FRANCE - FRANCE 50 francs type "Luc-Olivier Merson" modifié 20-4-1933. P.80b - F.16.04. Provenance : collection Alain Charollais. Un épinglage (deux trous) et quelques plis. Aplati. TTB à TTB+.

**50**



**1158** FRANCE - FRANCE 50 francs type "Luc-Olivier Merson" modifié 22-2-1934. P.80b - F.16.05. Provenance : collection Alain Charollais. Nombreux épinglages, plis et une déchirure en marge gauche (5 mm). Aplati. Pr. TTB.

**20**



**1159** FRANCE - FRANCE 50 francs type "Cérès" 15-11-1934. P.81 - F.17.01. Provenance : collection Alain Charollais. Épinglages et plis. TTB.

**100**



**1160** FRANCE - FRANCE 50 francs type "Cérès" 27-12-1934. P.81 - F.17.02. Provenance : collection Alain Charollais. Un infime épingleage (deux trous), un pli central et de légères manipulations. Pr. SPL.

**50**



**1161** FRANCE - FRANCE Lot (9) - 50 francs type "Cérès" 17-1-1935 au 20-6-1935. P.81 - F.17.03 à 17.11. Provenance du billet référencé F.17.09 : CGB. Provenance : collection Alain Charollais. États variés. B à TTB.

**50**



**1162** FRANCE - FRANCE 50 francs type "Cérès" 4-7-1935. P.81 - F.17.12. Provenance : collection Alain Charollais. Quatre trous d'épingles et quelques plis. TTB+.

**20**



**1163** FRANCE - FRANCE 50 francs type "Cérès" 12-9-1935. P.81 - F.17.16. Provenance : collection Alain Charollais. Non épingle. Quelques plis et des traces de manipulation. Légèrement aplati. TTB à TTB+.

**10**



**1164** FRANCE - FRANCE Lot (9) - 50 francs type "Cérès" 18-7-1935 au 27-2-1936. P.81 - F.17.13 à 17.15, 17.17 à 17.22. Provenance : collection Alain Charollais. États variés. Pr. TB à TTB.

**50**



**1165** FRANCE - FRANCE Lot (8) - 50 francs type "Cérès" 19-3-1936 au 19-11-1936. P.81 - F.17.23a, 17.24, 17.26 à 17.31. Lot de 8 billets dont 19-3-1936 avec un manque, 28-5-1936 avec manques, 18-6-1936 avec une déchirure importante et 17-9-1936 avec un manque. Provenance : collection Alain Charollais. États variés. B à TTB.

**30**



**1166** FRANCE - FRANCE 50 francs type "Cérès" 3-12-1936. P.81 - F.17.32. Provenance : Jean-Paul Vannier, puis collection Alain Charollais. Infime épinglage (deux trous) et pli en croix peu perceptible. Légèrement aplati. SUP.

**20**



**1167** FRANCE - FRANCE 50 francs type "Cérès" 25-2-1937. P.81 - F.17.35. Provenance : Jean-Paul Vannier, puis collection Alain Charollais. Un épinglage (trois trous), un pli central et quelques traces. Légèrement aplati. Pr. SPL.

**20**



**1168** FRANCE - FRANCE Lot (7) - 50 francs type "Cérès" 28-1-1937 au 30-6-1937. P.81 - F.17.33, 17.34, 17.36 à 17.40. Lot de 7 billets dont 11-2-1937 avec une déchirure, 25-3-1937 avec un manque, 13-5-1937 avec une déchirure, 27-5-1937 avec déchirures et 30-6-1937 avec manques. Provenance : collection Alain Charollais. États variés. B à TB+.

**20**



**1169** FRANCE - FRANCE 50 francs type "Cérès" modifié 5-8-1937. P.85a - F.18.01. Provenance : collection Alain Charollais. Épinglages, deux plis verticaux et quelques manipulations. Pr. SUP.

**10**



**1170** FRANCE - FRANCE Lot (2) - 50 francs type "Cérès" modifié 26-8-1937 et 9-9-1937. P.85a - F.18.02, 18.03. Provenance : collection Alain Charollais. Pr. SUP (un épinglage, pli en croix et légères manipulations) / TTB à TTB+ (deux épinglages et plis).

**10**



**1171** FRANCE - FRANCE 50 francs type "Cérès" modifié 4-11-1937. P.85b - F.18.04. Provenance : Jean-Paul Vannier, puis collection Alain Charollais. Un épinglage (trois trous) et deux légers plis verticaux. SUP.

**50**



**1172** FRANCE - FRANCE Lot (10) - 50 francs type "Cérès" modifié 2-12-1937 au 27-10-1938. P.85b - F.18.05, 18.07, 18.10 à 18.17. Provenance : collection Alain Charollais. États variés. Pr.B à TTB+.

**40**



**1173** FRANCE - FRANCE Lot (2) - 50 francs type "Cérès" modifié 10-2-1938 et 17-2-1938. P.85b - F.18.08, 18.09. Ce sont les dates les plus recherchées pour ce type ! Provenance : collection Alain Charollais. TB+ (épinglages, plis et une déchirure en marge inférieure) / Pr. TTB (épinglages et plis).

**10**



**1174** FRANCE - FRANCE 50 francs type "Cérès" modifié 3-11-1938. P.85b - F.18.18. Provenance : collection Alain Charollais. Deux épinglages (cinq trous), un pli central et d'infimes manipulations. Légèrement aplati. Pr. SPL.

**10**



**1175** FRANCE - FRANCE Lot (23) - 50 francs type "Cérès" modifié 5-1-1939 au 4-4-1940. P.85b - F.18.19 à 18.42. Provenance : collection Alain Charollais. États variés. B+ à TTB+.

**20**



**1176** FRANCE - FRANCE 50 francs type "Cérès" modifié 18-4-1940. P.85b - F.18.43. Alphabet H.13182 - numéro 186. Il s'agit du troisième plus grand numéro répertorié ! Provient de la Live-Auction CGB de juillet 2018. Provenance : collection Alain Charollais. Épinglages, plis et quelques déchirures en marges. Pr. TB.

**500**



**1177** FRANCE - FRANCE Lot (11) - 50 francs type "Jacques Coeur" (alphabets 1 à 11) 13-6-1940. P.93 - F.19.01. Provenance : collection Alain Charollais. États variés. TB à TTB.

**20**



**1178** FRANCE - FRANCE Lot (8) - 50 francs type "Jacques Coeur" 5-9-1940 au 26-9-1940. P.93 - F.19.02, 19.03. Provenance : collection Alain Charollais. États variés. B+ à SUP+.

**10**



**1179** FRANCE - FRANCE 50 francs type "Jacques Coeur" 5-12-1940. P.93 - F.19.04. Cet exemplaire provient de la vente CGB "Papier-monnaie II" de novembre 2001. Pedigree : collection Léon Pernoud, puis collection Alain Charollais. Non épinglé. Quelques plis et traces de manipulations. Aplati. TTB à TTB+.

**10**



**1180** FRANCE - FRANCE Lot (5) - 50 francs type "Jacques Coeur" 5-12-1940 au 23-1-1941. P.93 - F.19.04, 19.05. Provenance : collection Alain Charollais. États variés. TB à SPL.

**10**



**1181** FRANCE - FRANCE 50 francs type "Jacques Coeur" 13-2-1941. P.93 - F.19.06. Provenance : collection Alain Charollais. Un épinglage (deux trous), un pli central et quelques manipulations. Légèrement aplati. SUP.

**10**



**1182** FRANCE - FRANCE Lot (2) - 50 francs type "Jacques Coeur" 13-2-1941. P.93 - F.19.06. Provenance : collection Alain Charollais. TTB (plis et traces de manipulations) / NEUF.

**10**



**1183** FRANCE - FRANCE Lot (7) - 50 francs type "Jacques Coeur" 13-3-1941 au 8-5-1941. P.93 - F.19.07 à 19.10. Provenance : collection Alain Charollais. États variés. TB à Pr. NEUF.

**15**



**1184** FRANCE - FRANCE Lot (6) - 50 francs type "Jacques Coeur"  
15-5-1941 au 17-7-1941. P.93 - F.19.11, 19.12. Provenance :  
collection Alain Charollais. États variés. TB à NEUF.

**10**



**1185** FRANCE - FRANCE 50 francs type "Jacques Coeur", faux  
postérieur 4-9-1941. P.93 - F.19.13. Surcharge rouge "FAUX" au  
centre du recto. Provenance : collection Alain Charollais. Cinq  
trous d'épingles et quelques plis. TTB+.

**100**



**1186** FRANCE - FRANCE Lot (7) - 50 francs type "Jacques Coeur"  
11-9-1941 au 20-11-1941. P.93 - F.19.14 à 19.16. Provenance :  
collection Alain Charollais. États variés. TB+ à SPL+.

**15**



**1187** FRANCE - FRANCE Lot (6) - 50 francs type "Jacques Coeur"  
18-12-1941. P.93 - F.19.17. Provenance : collection Alain  
Charollais. États variés. Pr. TB à Pr. NEUF.

**15**



**1188** FRANCE - FRANCE Lot (6) - 50 francs type "Jacques Coeur" 8-1-1942 au 15-5-1942. P.93 - F.19.18, 19.20. Provenance : collection Alain Charollais. États variés. Pr. TTB à Pr. NEUF.

**10**



**1189** FRANCE - FRANCE 50 francs type "Jacques Coeur" 5-2-1942. P.93 - F.19.19. Provenance : collection Alain Charollais. Quelques épingles et plis. TTB à TTB+.

**20**



**1190** FRANCE - FRANCE Lot (6) - 50 francs type "Le Verrier" (signatures A) 14-3-1946 au 3-10-1946. P.127a - F.20.01 à 20.06. Provenance : collection Alain Charollais. États variés. TTB à Pr. NEUF.

**20**



**1191** FRANCE - FRANCE Lot (8) - 50 francs type "Le Verrier" (signatures B) 20-3-1947 au 2-3-1950. P.127b - F.20.07 à 20.14. Provenance : collection Alain Charollais. SUP à NEUF.

**30**



**1192** FRANCE - FRANCE Lot (3) - 50 francs type "Le Verrier" (signatures C) 29-6-1950 au 1-2-1951. P.127c - F.20.15 à 20.17. Provenance : collection Alain Charollais. SPL à NEUF.

**10**



**1193** FRANCE - FRANCE 50 francs type "Le Verrier" 7-6-1951. P.127d - F.20.18. Provenance : collection Alain Charollais. Quelques trous d'épingles et manipulations. SUP.

**20**



**1194** FRANCE - FRANCE 100 francs type "bleu et rose" 6-12-1888. P.65a - F.21.01. Provenance : collection Alain Charollais. Épinglages, plis et déchirure (1 cm) en marge droite. Pr. TTB.

**300**



**1195** FRANCE - FRANCE 100 francs type "bleu et rose" 25-7-1889. P.65a - F.21.02a. Cet exemplaire provient de la vente CGB "Papier-monnaie III" de janvier 2003. Pedigree : collection Albert Mattei, puis collection Alain Charollais. Épinglages, plis et petites déchirures en marges. Pr. TTB.

**250**



**1196** FRANCE - FRANCE 100 francs type "bleu et rose" 11-4-1892. P.65b - F.21.05. Provenance : collection Alain Charollais. Épinglages, plis et déchirure (8 mm) en marge supérieure. TB+.

**150**



**1197** FRANCE - FRANCE 100 francs type "bleu et rose" 18-5-1894. P.65b - F.21.07. Provenance : collection Alain Charollais. Épinglages, plis, petites déchirures et manques. TB.

**120**



**1198** FRANCE - FRANCE 100 francs type "bleu et rose" 30-7-1895. P.65b - F.21.08. Provenance : collection Alain Charollais. Épinglages, plis, petites déchirures en marges. Billet lavé. B+.

**20**



**1199** FRANCE - FRANCE 100 francs type "bleu et rose" 20-7-1896. P.65b - F.21.09. Provenance : collection Alain Charollais. Épinglages, plis et un petit accroc en marge supérieure. Pr. TTB.

**80**



**1200** FRANCE - FRANCE 100 francs type "bleu et rose" 21-5-1897. P.65b - F.21.10. Provenance : collection Alain Charollais. Nombreux épinglages, plis et quelques déchirures en marges. TB.

**50**



**1201** FRANCE - FRANCE 100 francs type "bleu et rose" 31-1-1898. P.65b - F.21.11. Provenance : collection Alain Charollais. Épinglages, plis et taches. Pr. TTB.

**150**



**1202** FRANCE - FRANCE 100 francs type "bleu et rose" 21-3-1900. P.65b - F.21.13. Provenance : Jean-Paul Vannier, puis collection Alain Charollais. Épinglages, plis et quelques déchirures en marges. Pr. TTB.

**50**



**1203** FRANCE - FRANCE 100 francs type "bleu et rose" 9-5-1901. P.65c - F.21.15. Provenance : collection Alain Charollais. Nombreux épinglages, plis et petites déchirures en marges. TB.

**50**



**1204** FRANCE - FRANCE 100 francs type "bleu et rose" 9-3-1903. P.65c - F.21.17. Provenance : collection Alain Charollais. Épinglages et plis. Une grande déchirure avec restauration au centre du billet (12cm). TB.

**20**



**1205** FRANCE - FRANCE 100 francs type "bleu et rose" 24-8-1904. P.65c - F.21.18a. Provenance : collection Alain Charollais. Nombreux épinglages, plis et déchirures en marges. TB+.

**40**



**1206** FRANCE - FRANCE 100 francs type "bleu et rose" 3-4-1905. P.65c - F.21.19. Cet exemplaire provient de la vente CGB "Papier-monnaie II" de novembre 2001. Pedigree : collection Léon Pernoud, puis collection Alain Charollais. Épinglages et plis. Pr. TTB.

**50**



**1207** FRANCE - FRANCE 100 francs type "bleu et rose" 22-9-1906. P.65d - F.21.20. Provenance : collection Alain Charollais. Nombreux épinglages, plis et déchirures en marges. TB à TB+.

**40**



**1208** FRANCE - FRANCE 100 francs type "bleu et rose" 9-1-1907. P.65d - F.21.21. Provenance : collection Alain Charollais. Épinglages, plis et déchirures en marges. Deux trous en marge droite. Aplati. TB+.

**30**



**1209** FRANCE - FRANCE 100 francs type "bleu et rose" 24-8-1907. P.65e - F.21.22. Provenance : collection Alain Charollais. Nombreux épinglages, plis et déchirures en marges avec une restauration à l'adhésif. TB à TB+.

**30**



**1210** FRANCE - FRANCE 100 francs type "bleu et rose" 22-7-1908. P.65e - F.21.23. Provenance : collection Alain Charollais. Épinglages, plis et petites déchirures en marges. TB à TB+.

**30**



**1211** FRANCE - FRANCE 100 francs type "bleu et rose" 29-1-1909. P.65e - F.21.24. Alphabet F.5267 - numéro 211. Semble être le plus grand numéro connu !. Provenance : collection Alain Charollais. Nombreux épinglages, plis, manques et accrocs en marges. TB.

**50**



**1212** FRANCE - FRANCE Épreuve de recto de 100 francs type "La Fortune" non adopté (FRONT PROOF) ND (1918). P.75p1. Très rare épreuve, impression de l'American Banknote Company. Signatures : Laferrière / Picard. Provient d'une vente Drouot (collection Delamare, juin 2000). Provenance : collection Alain Charollais. Collé sur carton. Quelques dommages en marge droite. SUP+.

**500**



**1213** FRANCE - FRANCE 100 francs type "Luc-Olivier Merson" avec "LOM" 30-5-1908. P.69 - F.22.01. Provenance : collection Alain Charollais. Épinglages, plis et accrocs en marges. TTB.

**50**



**1214** FRANCE - FRANCE 100 francs type "Luc-Olivier Merson" avec "LOM" 16-1-1909. P.69 - F.22.02. Provenance : collection Alain Charollais. Épinglages, plis et accrocs en marges. Pr. TTB.

**100**



**1215** FRANCE - FRANCE Lot (14) - 100 francs type "Luc-Olivier Merson" modifié sans "LOM" 2-7-1909 au 9-11-1923. P.71a, b, c - F.23.01 à 23.08, 23.09a, 20.10, 20.13 à 20.16. Provenance : collection Alain Charollais. États variés. B à TTB.

**20**



**1216** FRANCE - FRANCE 100 francs type "Luc-Olivier Merson" modifié sans "LOM" 9-4-1919. P.71a - F.23.11. Provenance : collection Alain Charollais. Quelques épinglages, un léger pli central et de petites manipulations. SUP.

**10**

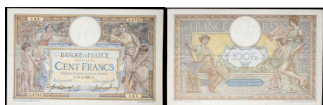

**1217** FRANCE - FRANCE 100 francs type "Luc-Olivier Merson" modifié sans "LOM" 11-2-1920. P.71a - F.23.12. Provenance : collection Alain Charollais. Un épinglage (deux trous) et quelques plis. TTB à TTB+.

**10**

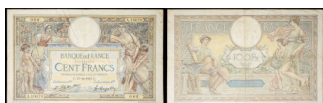

**1218** FRANCE - FRANCE 100 francs type "Luc-Olivier Merson" modifié avec grands cartouches 17-12-1923. P.78a - F.24.01. Provenance : collection Alain Charollais. Nombreux épinglages, plis et déchirures en marges. TB.

**50**



**1219** FRANCE - FRANCE 100 francs type "Luc-Olivier Merson" modifié avec grands cartouches 11-9-1930 et 29-12-1932. P.78b - F.24.09, 24.11. Provenance : collection Alain Charollais. SUP+ (pli central, quelques manipulations et un léger accroc en marge gauche) / TTB à TTB+ (un épinglage, visuellement superbe mais trois infimes plis verticaux).

**10**



**1220** FRANCE - FRANCE 100 francs type "Luc-Olivier Merson" modifié avec grands cartouches 1-3-1934. P.78c - F.24.13. Provenance : Jean-Paul Vannier, puis collection Alain Charollais. Un épinglage (trois trous). SPL à SPL+.

**20**



**1221** FRANCE - FRANCE 100 francs type "Luc-Olivier Merson" modifié avec grands cartouches 7-2-1935. P.78c - F.24.14. Provenance : collection Alain Charollais. Deux épinglages (cinq trous) et un infime pli central. SPL.

**10**



**1222** FRANCE - FRANCE 100 francs type "Luc-Olivier Merson" modifié avec grands cartouches 13-2-1936. P.78c - F.24.15. Provenance : collection Alain Charollais. Un épinglage (deux trous) et un pli central. Pr. SPL.

**30**



**1223** FRANCE - FRANCE Lot (11) - 100 francs type "Luc-Olivier Merson" modifié avec grands cartouches 17-1-1924 au 25-2-1937. P.78a, b, c - F.24.02 à 24.10, 24.12, 24.12a, 24.16. Provenance : collection Alain Charollais. États variés. B à TTB+.

**20**



**1224** FRANCE - FRANCE 100 francs type "Luc-Olivier Merson" modifié 17-2-1938. P.86b - F.25.11. Provenance : Jean-Paul Vannier, puis collection Alain Charollais. Un épinglage (trois trous) et un léger pli central. SPL.

**20**



**1225** FRANCE - FRANCE 100 francs type "Luc-Olivier Merson" modifié 13-4-1939. P.86b - F.25.46. Provenance : collection Alain Charollais. Un épinglage (deux trous) et un pli central. SPL.

**20**



**1226** FRANCE - FRANCE Lot (47) - 100 francs type "Luc-Olivier Merson" modifié 9-9-1937 au 14-9-1939. P.86a, 86b - F.25.01 à 25.10, 25.12 à 25.45, 25.47 à 25.49. Provenance : collection Alain Charollais. États variés. B à TTB.

**20**



**1227** FRANCE - FRANCE Lot (7) - 100 francs type "Sully" 26-10-1939 au 5-12-1940. P.94 - F.25.12, 25.17, 25.20, 25.29, 25.31, 25.32, 25.42. Provenance : collection Alain Charollais. SUP+ à NEUF.

**20**



**1228** FRANCE - FRANCE Lot (7) - 100 francs type "Sully" 9-1-1941 au 23-4-1942. P.94 - F.25.44, 25.48, 25.58, 25.65, 25.68 à 25.70. Provenance : collection Alain Charollais. SPL à NEUF.

**20**



**1229** FRANCE - FRANCE Lot (56) - 100 francs type "Sully" 19-5-1939 au 5-3-1942. P.94 - F.25.01 à 25.11, 25.13 à 25.16, 25.18, 25.19, 25.21 à 25.28, 25.30, 25.33 à 25.41, 25.43, 25.45 à 25.47, 25.49 à 25.57, 25.59 à 25.64, 25.66, 25.67. Provenance : collection Alain Charollais. États variés. TB à SUP.

**100**



**1230** FRANCE - FRANCE 100 francs type "René Descartes" 15-5-1942. P.101a - F.27.01. Provenance : Jean-Paul Vannier, puis collection Alain Charollais. Un infime épingleage (deux trous) et un pli central presque imperceptible. SPL.

**50**



**1231** FRANCE - FRANCE 100 francs type "René Descartes" 7-1-1943. P.101b - F.27.03. Provenance : Jean-Paul Vannier, puis collection Alain Charollais. Un infime épingleage (deux trous). SPL+.

**50**



**1232** FRANCE - FRANCE 100 francs type "René Descartes" 6-1-1944. P.101a - F.27.04. Provenance : collection Alain Charollais. Non épingleé. Papier gaufré avec rousseurs en marge supérieure. SPL à SPL+.

**80**

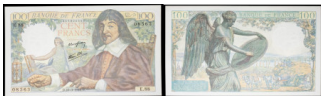

**1233** FRANCE - FRANCE 100 francs type "René Descartes" 23-3-1944. P.101a - F.27.05. Provenance : collection Alain Charollais. Non épingleé, une légère rousseur. Pr. NEUF.

**80**



**1234** FRANCE - FRANCE 100 francs type "René Descartes" 20-7-1944. P.101a - F.27.06. Provenance : collection Alain Charollais. Non épingleé. Quelques légères rousseurs en marges. SPL+.

**60**



**1235** FRANCE - FRANCE 100 francs type "René Descartes" 28-9-1944. P.101a - F.27.07. Provenance : collection Alain Charollais. Non épingleé. Quelques manipulations dans les angles. Pr. SPL.

**50**



**1236** FRANCE - FRANCE 100 francs type "René Descartes" 12-10-1944. P.101a - F.27.08. Provenance : collection Alain Charollais. Non épingleé. Taches d'humidité, quelques légères rousseurs et un angle très légèrement corné. SPL+.

**40**



**1237** FRANCE - FRANCE Lot (5) - 100 francs type "jeune paysan" avec numéros consécutifs 7-11-1945. P.128a - F.28.01a. Alphabet O.13 - numéros 95063, 95064, 95065, 95066 et 95067. Provenance : collection Alain Charollais. Non épinglés. SPL.

**20**



**1238** FRANCE - FRANCE Lot (4) - 100 francs type "jeune paysan" 7-11-1945 au 16-5-1946. P.128a - F.28.01a à 28.04. L'exemplaire du 16-5-1946, état neuf non épinglé, provient de la vente CGB "Papier-monnaie 29" d'octobre 2014. Provenance : collection Alain Charollais. Pr. SUP à NEUF.

**15**



**1239** FRANCE - FRANCE Lot (3) - 100 francs type "jeune paysan" 31-5-1946 au 18-7-1946. P.128a - F.28.05 à 28.07. L'exemplaire du 18-7-1946, état neuf non épinglé, provient de la vente CGB "Papier-monnaie 29" d'octobre 2014. Provenance : collection Alain Charollais. Non épinglés. Pr. NEUF à NEUF.

**20**



**1240** FRANCE - FRANCE Lot (3) - 100 francs type "jeune paysan" 5-9-1946 au 31-10-1946. P.128a - F.28.08 à 28.10. Provenance : collection Alain Charollais. SPL+ à NEUF.

**15**



**1241** FRANCE - FRANCE 100 francs type "jeune paysan" FAUTÉ / ERROR avec décalage du filigrane 31-10-1946. P.128a - F.28.10. Le filigrane est décalé vers la droite, en partie inséré dans la signature du caissier général. Provenance : collection Alain Charollais. Cinq trous d'épingles, plis et rousseurs. TTB.

**100**



**1242** FRANCE - FRANCE Lot (3) - 100 francs type "jeune paysan" 21-11-1946 au 9-1-1947. P.128a - F.28.11 à 28.13. Provenance du billet référencé F.28.13 : Jean-Paul Vannier, puis collection Alain Charollais. Non épinglés. SPL+ à NEUF.

**10**



**1243** FRANCE - FRANCE Lot (5) - 100 francs type "jeune paysan" 3-4-1947 au 29-4-1948. P.128b - F.28.14 à 28.18. Provenance : collection Alain Charollais. SPL à SPL+.

**10**



**1244** FRANCE - FRANCE Lot (6) - 100 francs type "jeune paysan" 15-7-1948 au 19-5-1949. P.128b - F.28.19 à 28.24. Provenance : collection Alain Charollais. SUP+ à NEUF.

**15**



**1245** FRANCE - FRANCE Lot (4) - 100 francs type "jeune paysan" 29-6-1950 au 16-11-1950. P.128c - F.28.25 à 28.28. Provenance : collection Alain Charollais. SUP à NEUF.

**10**



**1246** FRANCE - FRANCE Lot (6) - 100 francs type "jeune paysan" 6-9-1951 au 2-10-1952. P.128d - F.28.29, à 28.34. Provenance du billet référencé F.28.31 : Jean-Paul Vannier, puis collection Alain Charollais. L'exemplaire du 2-10-1952 (F.28.34), état SPL non épinglé, provient de la vente CGB "Papier-monnaie 29" d'octobre 2014. SUP à NEUF.

**15**



**1247** FRANCE - FRANCE Lot (10) - 100 francs type "jeune paysan" 2-1-1953 au 1-4-1954. P.128d - F.28.35 à 28.43a. Provenance : collection Alain Charollais. SUP à Pr. NEUF.

**20**



**1248** FRANCE - FRANCE 100 francs type "jeune paysan" avec filigrane inversé 6-8-1953. P.128e - F.28bis.02. Provenance : collection Alain Charollais. Un épinglage (deux trous) et d'infimes manipulations. SPL à SPL+.

**50**



**1249** FRANCE - FRANCE 100 francs type "jeune paysan" avec filigrane inversé 4-3-1954. P.128e - F.28bis.05. Provenance : collection Alain Charollais. Un épinglage (deux trous) et un léger pli central. SPL.

**50**



**1250** FRANCE - FRANCE Lot (3) - 100 francs type "jeune paysan" avec filigrane inversé 2-10-1952 au 1-4-1954. P.128e - F.28bis.01, 28bis.03, 28bis.06. Provenance : collection Alain Charollais. TB+ à Pr. TTB.

**30**



**1251** FRANCE - FRANCE 100 francs type "jeune paysan", variante "Favre-Gilly" 17-7-1947. P.128f - F.28ter.01. Alphabet O.203 - numéro 46513. Provenance : Jean-Paul Vannier, puis collection Alain Charollais. Non épinglé. NEUF. Cette série comporte une erreur de signature, avec la combinaison Rousseau / Favre-Gilly, au lieu de Rousseau / Gargam qui aurait normalement dû être utilisée pour cet alphabet

**250**



**1252** FRANCE - FRANCE 100 francs type "jeune paysan", variante "Favre-Gilly" 17-7-1947. P.128f - F.28ter.02. Alphabet Z.204 - numéro 82896. Provenance : collection Alain Charollais. Plis, déchirures et épinglages. Exemple ayant été restauré. B+. Cette série comporte une erreur de signature, avec la combinaison Rousseau / Favre-Gilly, au lieu de Rousseau / Gargam qui aurait normalement dû être utilisée pour cet alphabet

**50**



**1253** FRANCE - FRANCE 300 francs type "Cérès" ND (6 octobre 1938). P.87a(1) - F.29.01. Provenance : collection Alain Charollais. Un épinglage (deux trous). SPL+.

**300**



**1254** FRANCE - FRANCE 300 francs type "Cérès" ND (13 octobre 1938). P.87a(1) - F.29.01b. Provenance : collection Alain Charollais. Un épinglage (deux trous), quelques manipulations et un accroc en marge gauche. SUP+.

**200**



**1255** FRANCE - FRANCE 300 francs type "Cérès" ND (24 novembre 1938). P.87a(2) - F.29.02. Provenance : collection Alain Charollais. Un gros épingleage (deux trous brunis) et des plis. TTB à TTB+.

**80**



**1256** FRANCE - FRANCE 300 francs type "Cérès" ND (9 février 1939). P.87a(2) - F.29.03. Provenance : Jean-Paul Vannier, puis collection Alain Charollais. Un épingleage (deux trous). SPL à SPL+.

**250**



**1257** FRANCE - FRANCE 300 francs type "Cérès" ND (9 février 1939). P.87a(2) - F.29.03. Provenance : collection Alain Charollais. Épingleages et plis. TTB.

**50**



**1258** FRANCE - FRANCE Épreuve non adoptée de recto de 10 francs au type "Cérès" du billet de 300 francs 10-1-1939. P.- - F.29. Huit trous de perforation en marges gauche et droite. Provient d'une vente Drouot (collection Delamare, juin 2000). Provenance : collection Alain Charollais. Rare et superbe exemplaire avec trois plis verticaux. TTB+. Cette rarissime épreuve de Clément Serveau fut réalisée après l'émission des billets de 300 francs, puisqu'elle est datée du 10 janvier 1939

**1'000**



**1259** FRANCE - FRANCE Épreuve non adoptée de verso de 10 francs au type "Cérès" du billet de 300 francs ND (1938-1939). P.- - F.29. Quatre trous de perforation en marges gauche et droite. Provient d'une vente Drouot (collection Delamare, juin 2000). Provenance : collection Alain Charollais. Rare et superbe exemplaire avec deux plis horizontaux, un pli vertical et de légères rousseurs. Pr. SUP.

**1'000**



**1260** FRANCE - FRANCE 3000 francs type "vert" non émis (SPÉCIMEN ANNULÉ / CANCELLED) ND (1938). P.104. Série F - numéro 000,000. Perforations verticales "SPECIMEN" à gauche et "ANNULÉ" à droite, avec filigrane. Ce type est de la plus grande rareté et n'est connu qu'à quelques exemplaires ! Notons que l'exemplaire qui illustre la première édition du "Fayette", non perforé, fut adjugé 22.600 EUR frais inclus dans la vente CGB "Papier-monnaie 26" d'octobre 2013 !. Provenance : collection Alain Charollais. Rarissime et magnifique exemplaire avec une trace de trombone rouillé en marge supérieure. Pr. NEUF. La création du billet de 3000 francs type "vert" était initialement concomitante avec celle du 300 francs type "Cérés", fin 1938, pour pallier une pénurie d'espèces que la mise en circulation de coupures de 5000 francs de réserve (aux types "Flameng" et "Victoire") ne réussit pas à endiguer. Imprimé sur papier à chèque, les garanties de sécurité de ce billet n'ont pas été jugées suffisante et il ne fut finalement jamais émis

**5'000**



**1261** FRANCE - FRANCE Avis de crédit non émis, bureau de Charenton ND (1938-1939). P.- - F.-. Numéro 17558. Type rare et recherché ! Avec filigrane "Bayard" comme le 3000 francs type "Vert". Cet exemplaire provient de la vente CGB "Papier-monnaie 28" de mai 2014. Provenance : collection Alain Charollais. NEUF.

**200**



**1262** FRANCE - FRANCE 500 francs type "bleu et rose" 22 novembre 1909. P.66g - F.30.17. Cet exemplaire provient de la vente CGB "Papier-monnaie 29" d'octobre 2014. Provenance : collection Alain Charollais. Épinglages, petites déchirures en marges et restaurations. Pr. TTB.

**300**



**1263** FRANCE - FRANCE 500 francs type "bleu et rose" 24 octobre 1912. P.66g - F.30.20. Provenance : collection Alain Charollais. Épinglages, plis et déchirures restaurées à l'adhésif en marges. Pr. TTB.

**40**



**1264** FRANCE - FRANCE 500 francs type "bleu et rose" 13 décembre 1913. P.66g - F.30.21. Provenance : collection Alain Charollais. Épinglages, plis, rousseurs et taches. TB.

**30**



**1265** FRANCE - FRANCE Lot (2) - 500 francs type "bleu et rose" 24 février 1915 et 17 septembre 1917. P.66g - F.30.22a, 30.23. L'exemplaire du 24 février 1915, état Pr. TTB, provient de la vente CGB "Papier-monnaie 23" d'octobre 2012. Provenance : collection Alain Charollais. Pr. TTB (épinglages, plis et taches) / TB (épinglages, plis et déchirures).

**30**



**1266** FRANCE - FRANCE Lot (2) - 500 francs type "bleu et rose" 26 mai 1920 et 24 janvier 1921. P.66h, 66i - F.30.24, 30.25. Provenance : collection Alain Charollais. TB+ (épinglages, plis, quelques accrocs en marges, une annotation) / TB+ (épinglages, plis et un manque).

**20**



**1267** FRANCE - FRANCE Lot (2) - 500 francs type "bleu et rose" 10 juin 1922 et 19 juin 1923. P.66j - F.30.26, 30.27. L'exemplaire du 10 juin 1922 provient de la vente CGB "Papier-monnaie 22" d'avril 2012. Provenance : collection Alain Charollais. Pr. TTB (épinglages, plis, légèrement aplati) / Pr. TTB (épinglages et plis).

**30**



**1268** FRANCE - FRANCE 500 francs type "bleu et rose" 28 juillet 1924. P.66j - F.30.28. Provenance : collection Alain Charollais. Quelques épinglages et plis, de petites déchirures en marges. TTB.

**20**



**1269** FRANCE - FRANCE Lot (2) - 500 francs type "bleu et rose" 30 novembre 1926 et 1er février 1927. P.66k - F.30.29, 30.30. L'exemplaire du 30 novembre 1926, état Pr. TTB, provient de la vente CGB "Papier-monnaie III" de janvier 2003. Pedigree : collection Albert Mattei, puis collection Alain Charollais. Pr. TTB (épinglages, plis, un manque, une déchirure en marge inférieure, aplati) / TTB à TTB+ (un épinglage, plis et rousseurs).

**30**



**1270** FRANCE - FRANCE Lot (2) - 500 francs type "bleu et rose" 5 mars 1928 et 7 septembre 1929. P.66k - F.30.31, 30.32. Provenance : collection Alain Charollais. TB (épinglages, plis, une petite déchirure en marge gauche) / TB (épinglages, plis et quelques déchirures en marges).

**20**



**1271** FRANCE - FRANCE 500 francs type "bleu et rose" 27 novembre 1930. P.66l - F.30.33. Provenance : collection Alain Charollais. Deux épinglages (six trous), quelques plis et petit manque en angle supérieur gauche. TTB à TTB+.

**30**



**1272** FRANCE - FRANCE 500 francs type "bleu et rose" 19 février 1931. P.66l - F.30.34. Provenance : collection Alain Charollais. Épinglages, plis et deux petites déchirures en marges. TTB.

**20**



**1273** FRANCE - FRANCE 500 francs type "bleu et rose" 16 juin 1932. P.66l - F.30.35. Provenance : collection Alain Charollais. Quelques épinglages, plis et petits accrocs. TTB.

**20**



**1274** FRANCE - FRANCE 500 francs type "bleu et rose" 9 mars 1933. P.66m - F.30.36. Provenance : collection Alain Charollais. Provient de la vente CGB "Papier-monnaie III" de janvier 2003. Pedigree : collection Albert Mattei, puis collection Alain Charollais. Épinglages et plis, aplati. TTB.

**20**



**1275** FRANCE - FRANCE Lot (2) - 500 francs type "bleu et rose" 14 mai 1936 et 27 mai 1937. P.66m - F.30.37, 30.38. Provenance : collection Alain Charollais. Pr. TTB (épinglages et plis, sali) / TB+ (épinglages, plis, manque et déchirure, annotations).

**20**



**1276** FRANCE - FRANCE 500 francs type "bleu et rose" modifié 5 août 1937. P.88a - F.31.01. Provenance : collection Alain Charollais. Quelques épinglages et plis, sali au verso. TTB.

**20**



**1277** FRANCE - FRANCE 500 francs type "bleu et rose" modifié 26 août 1937. P.88a - F.31.02. Provient de la vente CGB "Papiermonnaie II" de novembre 2001. Pedigree : collection Léon Pernoud, puis collection Alain Charollais. Un épinglage (trois trous), des et deux discrètes restaurations, aplati. TTB à TTB+.

**30**



**1278** FRANCE - FRANCE 500 francs type "bleu et rose" modifié 9 septembre 1937. P.88a - F.31.03. Provenance : collection Alain Charollais. Quelques épinglages, plis et rousseurs. TTB.

**20**



**1279** FRANCE - FRANCE Lot (2) - 500 francs type "bleu et rose" modifié 2 et 9 décembre 1937. P.88b - F.31.04, 31.05. Provenance : collection Alain Charollais. TB+ (épinglages, plis et déchirures) / TB+ (épinglages, plis, annotation, déchirures et restaurations).

**20**



**1280** FRANCE - FRANCE Lot (2) - 500 francs type "bleu et rose" modifié 24 mars et 28 avril 1938. P.88c - F.31.06, 31.09. Provenance : collection Alain Charollais. . TB (épinglages, plis, déchirures, restes d'adhésif) / Pr. TTB (épinglages, plis et une ancienne restauration, légèrement aplati).

**20**



**1281** FRANCE - FRANCE 500 francs type "bleu et rose" modifié 20 juillet 1939. P.88c - F.31.37. Provenance : collection Alain Charollais. Deux épingleages (cinq trous), plis et rousseurs. TTB à TTB+.

**30**



**1282** FRANCE - FRANCE Lot (2) - 500 francs type "bleu et rose" modifié 17 août et 21 septembre 1939. P.88c - F.31.38, 31.40. Provenance : collection Alain Charollais. TTB (quelques épingleages, plis et rousseurs) / Pr. TTB (épingleages et plis).

**20**



**1283** FRANCE - FRANCE Lot (2) - 500 francs type "bleu et rose" modifié 4 et 11 janvier 1940. P.88c - F.31.55, 31.56. L'exemplaire du 11 janvier 1940, état Pr. TTB, provient de la vente CGB "Papier-monnaie III" de janvier 2003. Pedigree : collection Albert Mattei, puis collection Alain Charollais. TB (épingleages, plis, déchirures avec restauration, manque et décoloration) / Pr. TTB (épingleages, plis, rousseurs et trace d'annotation, légèrement aplati).

**20**



**1284** FRANCE - FRANCE 500 francs type "bleu et rose" modifié 18 janvier 1940. P.88c - F.31.57. Date recherchée, la dernière émission pour le type !. Provenance : collection Alain Charollais. Quelques épingleages, plis, une déchirure (1,5 cm), légèrement aplati. TB+.

**300**



**1285** FRANCE - FRANCE Lot (2) - 500 francs type "La Paix" 11-7-1940 et 16-1-1941. P.95a - F.32.04, 32.13. Provenance : Jean-Paul Vannier, puis collection Alain Charollais. SPL (un épingleage et quelques manipulations) / Pr.NEUF (non épingleé).

**80**



**1286** FRANCE - FRANCE Lot (3) - 500 francs type "La Paix" 6-2-1941 au 1-10-1942. P.95b - F.32.14, 32.26, 32.41. Provenance : collection Alain Charollais. TTB à SPL+.

**40**



**1287** FRANCE - FRANCE Lot (2) - 500 francs type "La Paix" 7-1-1943 et 25-2-1943. P.95b - F.32.44, 32.45. Provenance : collection Alain Charollais. TTB à TTB+ (épinglages, plis et trace d'annotation) / TB+ (épinglages, plis et restaurations).

**20**



**1288** FRANCE - FRANCE 500 francs type "La Paix" 6-4-1944. P.95c - F.32.46. Provenance : collection Alain Charollais. Non épinglé. Plis et petites déchirures en marges, une autre (8 mm) dans les épis de blé en marge droite. TTB à TTB+.

**50**



**1289** FRANCE - FRANCE 500 francs type "La Paix" 17-5-1944. P.95c - F.32.47. Date recherchée, c'est la dernière émission pour le type !. Provenance : collection Alain Charollais. Épinglages et plis. TTB.

**250**

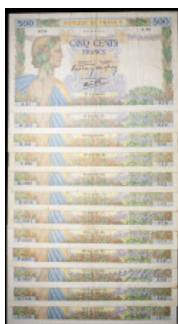

**1290** FRANCE - FRANCE Lot (12) - 500 francs type "La Paix" 4-1-1940 au 5-11-1942. P.95a, 95b - F.32.01 à 32.03, 32.06, 32.16, 32.17, 32.21, 32.27, 32.28, 32.34, 32.42, 32.43. Provenance : collection Alain Charollais. TB à TB+ (déchirures sur la plupart).

**10**



**1291** FRANCE - FRANCE Épreuve de recto de 500 francs type "Colbert" non émis (FRONT PROOF) ND (1943). P.101Ap - F.33.- (manque). Document de la plus grande rareté ! Provient d'une vente Drouot (juin 2000, collection Delamarre). Provenance : collection Alain Charollais. Deux plis verticaux et quelques manipulations. Pr. SUP.

**500**



**1292** FRANCE - FRANCE 500 francs type "Chateaubriand" 19-7-1945. P.129a - F.34.01. Provenance : collection Alain Charollais. Un infime épingleage (deux trous) et quelques rousseurs. SPL à SPL+.

**50**



**1293** FRANCE - FRANCE 500 francs type "Chateaubriand" 6-9-1945. P.129a - F.34.02. Provenance : collection Alain Charollais. Non épingleé. Un pli dans l'angle supérieur droit et quelques traces. SPL à SPL+.

**100**



**1294** FRANCE - FRANCE 500 francs type "Chateaubriand" 7-11-1945. P.129a - F.34.03. Provenance : collection Alain Charollais. Trois épingleages (sept trous) et quelques manipulations. SUP+.

**30**



**1295** FRANCE - FRANCE 500 francs type "Chateaubriand" 7-2-1946. P.129a - F.34.04. Provenance : Jean-Paul Vannier, puis collection Alain Charollais. Un épingleage (deux trous). SPL à SPL+.

**50**



**1296** FRANCE - FRANCE 500 francs type "Chateaubriand" 28-3-1946. P.129a - F.34.05. Provenance : Jean-Paul Vannier, puis collection Alain Charollais. Non épingleé. Quelques rousseurs. Pr. NEUF.

**100**



**1297** FRANCE - FRANCE 500 francs type "Chateaubriand" 12-9-1946. P.129a - F.34.06. Provenance : collection Alain Charollais. Deux épinglages (cinq trous), un pli central et quelques manipulations. Pr. SPL.

**40**



**1298** FRANCE - FRANCE 500 francs type "Chateaubriand" 9-1-1947. P.129a - F.34.07. Provenance : collection Alain Charollais. Un épinglage (deux trous) et quelques plis. Pr. SUP.

**20**



**1299** FRANCE - FRANCE 500 francs type "Chateaubriand" 13-5-1948. P.129b - F.34.08. Provenance : collection Alain Charollais. Un épinglage (deux trous) et un léger pli central. SPL.

**80**



**1300** FRANCE - FRANCE 500 francs type "Chateaubriand" 3-7-1952. P.129c - F.34.09. Provenance : collection Alain Charollais. Un épinglage (trois trous) et quelques manipulations. SPL.

**50**



**1301** FRANCE - FRANCE 500 francs type "Chateaubriand" 4-9-1952. P.129c - F.34.10. Provenance : collection Alain Charollais. Deux épinglages (cinq trous) et quelques manipulations. Pr. SPL.

**40**



**1302** FRANCE - FRANCE 500 francs type "Chateaubriand" 2-1-1953. P.129c - F.34.11. Provenance : Jean-Paul Vannier, puis collection Alain Charollais. Deux épinglages (quatre trous), quelques rousseurs et manipulations. SUP+.

**30**



**1303** FRANCE - FRANCE 500 francs type "Chateaubriand" 4-6-1953. P.129c - F.34.12. Provenance : collection Alain Charollais. Non épinglé. Plis centraux et quelques rousseurs. SUP.

**30**



**1304** FRANCE - FRANCE 500 francs type "Chateaubriand" 2-7-1953. P.129c - F.34.13. Provenance : Jean-Paul Vannier, puis collection Alain Charollais. Un épinglage (deux trous), un pli en croix, quelques petites déchirures en marge supérieure et taches. TTB à TTB+.

**100**



**1305** FRANCE - FRANCE Lot (2) - 500 francs type "Victor Hugo" 7-1-1954 et 7-2-1954. P.133a, b - F.35.01, 35.06. L'exemplaire du 7-1-1954 provient de la vente CGB "Papier-monnaie I" de mai 2001. Pedigree : collection Léon Pernoud, puis collection Alain Charollais. SUP+ (un épinglage et quelques manipulations) / TTB à TTB+ (trois épinglages et quelques plis).

**50**



**1306** FRANCE - FRANCE 500 francs type "Victor Hugo" 4-3-1954. P.133a - F.35.02. Provient de la vente CGB "Papier-monnaie III" de janvier 2003. Pedigree : collection Albert Mattei, puis collection Alain Charollais. NEUF.

**250**



**1307** FRANCE - FRANCE 500 francs type "Victor Hugo" 2-9-1954. P.133a - F.35.03. Provenance : collection Alain Charollais. Un épinglage (deux trous). Pr. NEUF.

**100**



**1308** FRANCE - FRANCE 500 francs type "Victor Hugo" 6-1-1955. P.133a - F.35.04. Provenance : Jean-Paul Vannier, puis collection Alain Charollais. Un infime épinglage (deux trous), couleurs un peu ternes. SPL.

**80**



**1309** FRANCE - FRANCE 500 francs type "Victor Hugo" 4-8-1955. P.133a - F.35.05. Provenance : Jean-Paul Vannier, puis collection Alain Charollais. Non épinglé. Deux plis verticaux et quelques manipulations. SUP.

**80**



**1310** FRANCE - FRANCE 500 francs type "Victor Hugo" 5-12-1957. P.133b - F.35.07. Provenance : Jean-Paul Vannier, puis collection Alain Charollais. Un épinglage (trois trous). SPL+.

**100**



**1311** FRANCE - FRANCE 500 francs type "Victor Hugo" 6-2-1958. P.133b - F.35.08. Provient de la vente CGB "Papiermonnaie III" de janvier 2003. Pedigree : collection Albert Mattei, puis collection Alain Charollais. Non épinglé. Quelques mouchetures. SPL à SPL+.

**100**



**1312** FRANCE - FRANCE 500 francs type "Victor Hugo" 4-9-1958. P.133b - F.35.10. Provenance : collection Alain Charollais. Non épinglé. Un pli central et quelques manipulations. SUP.

**80**



**1313** FRANCE - FRANCE Lot (2) - 500 francs type "Victor Hugo" 10-7-1958 et 30-10-1958. P.133b - F.35.09, 35.11. L'exemplaire du 10-7-1958, état SUP+, provient de la vente CGB "Papiermonnaie III" de janvier 2003. Pedigree : collection Albert Mattei, puis collection Alain Charollais. SUP+ (un épinglage et pli central) / Pr. TTB (plis et un épinglage).

**100**



**1314** FRANCE - FRANCE 1000 francs type "bleu et rose" 10 octobre 1890. P.67b - F.36.02. Provenance : collection Alain Charollais. Épinglages, plis et quelques déchirures en marges. Couleurs ternes, légèrement aplati. Pr. TTB.

**1'000**



**1315** FRANCE - FRANCE 1000 francs type "bleu et rose" 13 septembre 1904. P.67e - F.36.18. Provient de la vente CGB "Papiermonnaie 16" de juin 2010. Provenance : collection Alain Charollais. Épinglages et plis. Restaurations. TB+.

**10**



**1316** FRANCE - FRANCE Lot (2) - 1000 francs type "bleu et rose" 10 février 1910 et 28 février 1911. P.67g - F.36.24, 36.25. Provenance : collection Alain Charollais. TB+ (épinglages , plis et déchirures en marges) / Pr. TTB (épinglages, plis et quelques accrocs en marges).

**30**



**1317** FRANCE - FRANCE Lot (3) - 1000 francs type "bleu et rose" 15 janvier 1912 au 8 juin 1914. P.67g - F.36.26 à 36.28. Provenance : collection Alain Charollais. Les trois billets. Pr. TTB.

**50**



**1318** FRANCE - FRANCE 1000 francs type "bleu et rose" 3 avril 1915. P.67g - F.36.29. Provenance : Jean-Paul Vannier, puis collection Alain Charollais. Quelques épinglages et plis. TTB à TTB+.

**100**



**1319** FRANCE - FRANCE Lot (3) - 1000 francs type "bleu et rose" 12 avril 1916 au 14 août 1918. P.67g - F.36.30 à 36.32. Provenance : collection Alain Charollais. TB à Pr. TTB.

**50**



**1320** FRANCE - FRANCE 1000 francs type "bleu et rose" 3 janvier 1919. P.67g - F.36.33. Provenance : collection Alain Charollais. Épinglages et plis. TTB.

**50**



**1321** FRANCE - FRANCE Lot (2) - 1000 francs type "bleu et rose" 15 octobre 1919 et 30 janvier 1920. P.67h - F.36.34, 36.35. Provenance : collection Alain Charollais. Pr. TTB (épinglages et plis) / TB+ (épinglages, plis et accrocs en marges).

**50**



**1322** FRANCE - FRANCE Lot (2) - 1000 francs type "bleu et rose" 8 décembre 1920 et 23 avril 1921. P.67i - F.36.36, 36.37. L'exemplaire du 8 décembre 1920, état TB+, provient de la vente CGB "Papier-monnaie 23" d'octobre 2012. Provenance : collection Alain Charollais. TB+ (épinglages et déchirures) / TB+ à Pr. TTB (épinglages, déchirures et un manque) .

**50**



**1323** FRANCE - FRANCE Lot (2) - 1000 francs type "bleu et rose" 20 mai 1922 et 27 juillet 1923. P.67j - F.36.38, 36.39. L'exemplaire du 20 mai 1922, état Pr. TTB, provient de la vente CGB "Papier-monnaie 22" d'avril 2012. Provenance : collection Alain Charollais. Pr. TTB (épinglages, plis et déchirures) / TB+ (épinglages, plis, déchirures).

**50**



**1324** FRANCE - FRANCE 1000 francs type "bleu et rose" 12 décembre 1924. P.67j - F.36.40. Cet exemplaire provient de la vente CGB "Papier-monnaie 19" de mars 2011. Provenance : collection Alain Charollais. Quelques épinglages, un pli central et une petite déchirure en marge supérieure. TTB+.

**100**



**1325** FRANCE - FRANCE Lot (2) - 1000 francs type "bleu et rose" 18 mai 1925 et 6 avril 1926. P.67j - F.36.41, 36.42. Provenance : collection Alain Charollais. TTB (épinglages, plis et une déchirure en marge supérieure) / Pr. TTB (épinglages, plis et quelques accrocs en marges).

**50**



**1326** FRANCE - FRANCE 1000 francs type "bleu et rose" 24 juillet 1926. P.67k - F.36.43. Provenance : Jean-Paul Vannier, puis collection Alain Charollais. Bel exemplaire avec quelques épinglages et légers plis verticaux. TTB à TTB+.

**100**



**1327** FRANCE - FRANCE 1000 francs type "Cérès et Mercure" 25 février 1932. P.79b - F.37.07. Provenance : Jean-Paul Vannier, puis collection Alain Charollais. Un épinglage (deux trous) et de légères manipulations. SPL à SPL+.

**50**



**1328** FRANCE - FRANCE Lot (9) - 1000 francs type "Cérès et Mercure" 7 mars 1927 au 22 avril 1937. P.79a, 79b - F.37.01 à 37.06, 37.08 à 37.10. Provenance : collection Alain Charollais. États variés. TB à TTB+.

**100**



**1329** FRANCE - FRANCE Lot (3) - 1000 francs type "Cérès et Mercure" modifié (signatures A) 8 juillet au 26 août 1937. P.90a - F.38.01 à 38.03. Provenance : collection Alain Charollais. TTB à TTB+.

**30**



**1330** FRANCE - FRANCE Lot (5) - 1000 francs type "Cérès et Mercure" modifié (signatures B) 4 novembre au 23 décembre 1937. P.90b - F.38.04 à 38.08. Provenance : collection Alain Charollais. États variés. TB+ à TTB+.

**30**



**1331** FRANCE - FRANCE 1000 francs type "Cérès et Mercure" modifié 27 mai 1938. P.90c - F.38.16. Provenance : collection Alain Charollais. Quelques épinglages, non plié. SUP+.

**30**



**1332** FRANCE - FRANCE 1000 francs type "Cérès et Mercure" modifié 2 juin 1938. P.90c - F.38.17. Provenance : collection Alain Charollais. Un épinglage (deux trous) et un léger pli central. SPL.

**50**



**1333** FRANCE - FRANCE Lot (10) - 1000 francs type "Cérès et Mercure" modifié 24 mars au 23 juin 1938. P.90b - F.38.09 à 38.15, 38.18 à 38.20. Provenance : collection Alain Charollais. États variés. TB à TTB+.

**100**



**1334** FRANCE - FRANCE 1000 francs type "Cérès et Mercure" modifié 7 juillet 1938. P.90c - F.38.22. Provenance : collection Alain Charollais. Un épinglage (trois trous) et quelques légères manipulations. SPL.

**30**



**1335** FRANCE - FRANCE Lot (6) - 1000 francs type "Cérès et Mercure" modifié 30 juin au 22 septembre 1938. P.90c - F.38.21 à 38.27. Provenance : collection Alain Charollais. États variés. TB+ à TTB+.

**60**



**1336** FRANCE - FRANCE Lot (4) - 1000 francs type "Cérès et Mercure" modifié 6 au 27 octobre 1938. P.90c - F.38.28 à 38.31. Provenance : collection Alain Charollais. TTB à SUP.

**40**



**1337** FRANCE - FRANCE Lot (5) - 1000 francs type "Cérès et Mercure" modifié 3 novembre 1938 au 14 septembre 1939. P.90c - F.38.32 à 38.36. Provenance : collection Alain Charollais. TTB, à TTB+.

**50**



**1338** FRANCE - FRANCE Lot (4) - 1000 francs type "Cérès et Mercure" modifié 21 septembre au 7 décembre 1939. P.90c - F.38.37 à 38.40. Provenance : collection Alain Charollais. États variés. TTB à SPL.

**40**



**1339** FRANCE - FRANCE Lot (4) - 1000 francs type "Cérès et Mercure" modifié 18 janvier au 21 mars 1940. P.90c - F.38.41 à 38.44. Provenance : collection Alain Charollais. TTB à SUP.

**40**



**1340** FRANCE - FRANCE Lot (6) - 1000 francs type "Cérès et Mercure" modifié 11 avril au 18 juillet 1940. P.90c - F.38.45 à 38.50. Provenance : collection Alain Charollais. États variés. Pr. TTB à SPL.

**60**



**1341** FRANCE - FRANCE 1000 francs type "Commerce et Industrie" 24 octobre 1940. P.96a - F.39.01. Provenance : collection Alain Charollais. Non épinglé. Infimes manipulations. Pr. NEUF.

**80**



**1342** FRANCE - FRANCE 1000 francs type "Commerce et Industrie" 28 novembre 1940. P.96a - F.39.02. Provenance : Jean-Paul Vannier, puis collection Alain Charollais. Non épinglé. NEUF.

**80**



**1343** FRANCE - FRANCE 1000 francs type "Commerce et Industrie" 19 décembre 1940. P.96a - F.39.03. Provenance : vente CGB "Papier-monnaie II" de novembre 2001. Pedigree : collection Léon Pernoud, puis collection Alain Charollais. Non épinglé. Un petit pli en angle inférieur droit. SPL+.

**80**



**1344** FRANCE - FRANCE 1000 francs type "Commerce et Industrie" 6 février 1941. P.96b - F.39.04. Provenance : collection Alain Charollais. Deux épinglages (cinq trous) et quelques plis. TTB+.

**30**



**1345** FRANCE - FRANCE 1000 francs type "Commerce et Industrie" 6 avril 1944. P.96c - F.39.05. Provenance : Jean-Paul Vannier, puis collection Alain Charollais. Non épinglé. Pr. NEUF.

**50**



**1346** FRANCE - FRANCE 1000 francs type "Commerce et Industrie" 17 mai 1944. P.96c - F.39.06. Date rare et recherchée ! Seuls deux exemplaires sont connus de l'inventaire de Claude Fayette (fayette-edition.com). Semble être le plus bel exemplaire connu à ce jour !. Provenance : collection Alain Charollais. Non épinglé. Déchirure (1 cm) en marge supérieure, plis et taches. TTB.

**1'500**



**1347** FRANCE - FRANCE 1000 francs type "Commerce et Industrie" 29 juin 1944. P.96b - F.39.09. Provenance : collection Alain Charollais. Un épinglage (trois trous). SPL à SPL+.

**50**



**1348** FRANCE - FRANCE 1000 francs type "Commerce et Industrie" 6 juillet 1944. P.96c - F.39.10. Provenance : collection Alain Charollais. Non épinglé. NEUF.

**80**



**1349** FRANCE - FRANCE 1000 francs type "Commerce et Industrie" 13 juillet 1944. P.96c - F.39.11. Provenance : collection Alain Charollais. Non épinglé. NEUF.

**80**



**1350** FRANCE - FRANCE 1000 francs type "Commerce et Industrie" 20 juillet 1944. P.96c - F.39.12. Provenance : collection Alain Charollais. Non épinglé. NEUF.

**80**



**1351** FRANCE - FRANCE 1000 francs type "Déesse Déméter" 28-5-1942. P.102 - F.40.01. Provenance : collection Alain Charollais. Non épinglé. Infime pli de comptage dans les angles côté droit. Pr. NEUF.

**30**



**1352** FRANCE - FRANCE 1000 francs type "Déesse Déméter" 11-6-1942. P.102 - F.40.02. Provenance : Jean-Paul Vannier, puis collection Alain Charollais. Non épinglé. Pr. NEUF.

**40**



**1353** FRANCE - FRANCE 1000 francs type "Déesse Déméter" 20-6-1942. P.102 - F.40.03. Provenance : collection Alain Charollais. Non épinglé. NEUF.

**50**



**1354** FRANCE - FRANCE 1000 francs type "Déesse Déméter" 13-8-1942. P.102 - F.40.04. Provient de la vente CGB "Papiermonnaie III" de janvier 2003. Pedigree : collection Albert Mattei, puis collection Alain Charollais. Un épinglage (deux trous). SPL+.

**30**



**1355** FRANCE - FRANCE Lot (3) - 1000 francs type "Déesse Déméter" 24-9-1942 au 22-10-1942. P.102 - F.40.07 à 40.09. L'exemplaire du 24-9-1942 provient de la vente CGB "Papier-monnaie III" de janvier 2003. Pedigree : collection Albert Mattei, puis collection Alain Charollais. Non épinglés. Pli central. SPL.

**50**

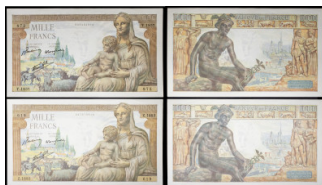

**1356** FRANCE - FRANCE Lot (2) - 1000 francs type "Déesse Déméter" 5-11-1942 et 19-11-1942. P.102 - F.40.10, 40.11. Proviennent de la vente CGB "Papier-monnaie III" de janvier 2003. Pedigree : collection Albert Mattei, puis collection Alain Charollais. Non épinglés. SPL à SPL+ (infimes manipulations) / Pr. SPL (petits plis en marge droite).

**40**



**1357** FRANCE - FRANCE Lot (3) - 1000 francs type "Déesse Déméter" 10-12-1942 au 7-1-1943. P.102 - F.40.13 à 40.15. L'exemplaire du 23-12-1942, état SPL à SPL+, provient de la vente CGB "Papier-monnaie III" de janvier 2003. Pedigree : collection Albert Mattei, puis collection Alain Charollais. Non épinglés. Légères manipulations. SPL à SPL+.

**50**

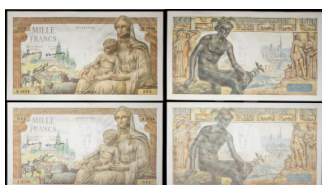

**1358** FRANCE - FRANCE Lot (2) - 1000 francs type "Déesse Déméter" 28-1-1943 et 11-2-1943. P.102 - F.40.17, 40.18. L'exemplaire du 11-2-1943, état SPL à SPL+, provient de la vente CGB "Papier-monnaie III" de janvier 2003. Pedigree : collection Albert Mattei, puis collection Alain Charollais. Non épinglés. Légères manipulations. SPL à SPL+.

**40**

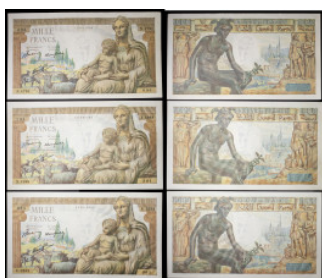

**1359** FRANCE - FRANCE Lot (3) - 1000 francs type "Déesse Déméter" 8-4-1943 au 6-5-1943. P.102 - F.40.21 à 40.23. Provenance : collection Alain Charollais. Non épinglés. Légères manipulations. SPL à SPL+.

**50**



**1360** FRANCE - FRANCE Lot (2) - 1000 francs type "Déesse Déméter" 27-5-1943 et 2-6-1943. P.102 - F.40.25, 40.26. Provenance : collection Alain Charollais. Non épinglés. SPL+ (légères manipulations) / Pr.TTB (plis et taches).

**40**



**1361** FRANCE - FRANCE 1000 francs type "Déesse Déméter" 17-6-1943. P.102 - F.40.27. Provenance : collection Alain Charollais. Non épinglé. NEUF.

**50**



**1362** FRANCE - FRANCE 1000 francs type "Déesse Déméter" 8-7-1943. P.102 - F.40.29. Provient de la vente CGB "Papier-monnaie III" de janvier 2003. Pedigree : collection Albert Mattei, puis collection Alain Charollais. Non épinglé. Pr. NEUF.

**50**



**1363** FRANCE - FRANCE 1000 francs type "Déesse Déméter" 15-7-1943. P.102 - F.40.30. Date recherchée ! Provient de la vente CGB "Papier-monnaie 15" de janvier 2010. Provenance : collection Alain Charollais. Épinglages et plis. TTB.

**150**



**1364** FRANCE - FRANCE 1000 francs type "Déesse Déméter" 22-7-1943. P.102 - F.40.31. Provient de la vente CGB "Papier-monnaie 14" de juin 2009. Provenance : collection Alain Charollais. Un épinglage (deux trous), un pli central et petits accros en marge inférieure. SUP.

**100**



**1365** FRANCE - FRANCE 1000 francs type "Déesse Déméter" 19-8-1943. P.102 - F.40.33. Provenance : collection Alain Charollais. Deux épinglages (cinq trous), un manque, quelques plis et taches. TTB à TTB+.

**500**



**1366** FRANCE - FRANCE Lot (2) - 1000 francs type "Déesse Déméter" 28-10-1943 et 18-11-1943. P.102 - F.40.38, 40.40. L'exemplaire du 28-10-1943 provient de la vente CGB "Papiermonnaie 14" de juin 2009. Provenance : collection Alain Charollais. Quelques épinglages et plis. TTB+.

**50**

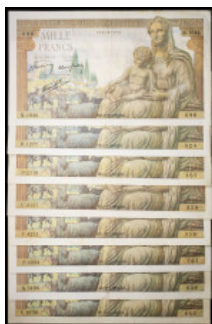

**1367** FRANCE - FRANCE Lot (8) - 1000 francs type "Déesse Déméter" 20-8-1942 au 25-6-1943. P.102 - F.40.05, 40.06, 40.12, 40.16, 40.19, 40.20, 40.24, 40.28. Provenance : collection Alain Charollais. Pr. TTB à SUP.

**50**



**1368** FRANCE - FRANCE 1000 francs type "Minerve et Hercule" 26-4-1945. P.130a - F.41.02. Provenance : collection Alain Charollais. Un épinglage (deux trous), un pli central et de légères manipulations. Pr. SPL.

**30**



**1369** FRANCE - FRANCE 1000 francs type "Minerve et Hercule" 12-7-1945. P.130a - F.41.02. Le billet manque de couleurs, particulièrement au recto. Il semblerait qu'il s'agisse d'une forte exposition à la lumière plutôt que d'une erreur d'impression : les couleurs rouge et jaune - bien que très ternes - sont visibles, le bleu n'est pas homogène. Provenance : collection Alain Charollais. Un épinglages (deux trous), un pli central et quelques manipulations. SUP.

**300**



**1370** FRANCE - FRANCE 1000 francs type "Minerve et Hercule" 22-11-1945. P.130a - F.41.08. Provenance : Jean-Paul Vannier, puis collection Alain Charollais. Non épinglé. Quelques rousseurs. Pr. NEUF.

**50**



**1371** FRANCE - FRANCE Lot (2) - 1000 francs type "Minerve et Hercule" 6-12-1945 et 17-1-1946. P.130a - F.41.09, 41.10. Provenance : collection Alain Charollais. Un épinglage (deux trous) sur chaque exemplaire. TTB+ (deux plis verticaux) / SPL (pli central).

**40**



**1372** FRANCE - FRANCE 1000 francs type "Minerve et Hercule", faux d'époque 21-2-1946. P.130a - F.41.11. Provenance : collection Alain Charollais. Un épinglage (trois trous), quelques taches et manipulations. SUP+.

**50**



**1373** FRANCE - FRANCE 1000 francs type "Minerve et Hercule" 11-7-1946. P.130a - F.41.15. Provenance : Jean-Paul Vannier, puis collection Alain Charollais. Non épinglé. Pr. NEUF.

**40**



**1374** FRANCE - FRANCE 1000 francs type "Minerve et Hercule" 9-1-1947. P.130a - F.41.18. Provenance : Jean-Paul Vannier, puis collection Alain Charollais. Un épinglage (deux trous), deux légers accrocs en marge supérieure. Pr. SPL.

**30**



**1375** FRANCE - FRANCE Lot (12) - 1000 francs type "Minerve et Hercule" 12-4-1945 au 3-10-1946. P.130a - F.41.01, 41.03 à 41.07, 41.11 à 41.14, 41.16, 41.17. Provenance : collection Alain Charollais. États variés. B+ à TTB.

**40**



**1376** FRANCE - FRANCE Lot (2) - 1000 francs type "Minerve et Hercule" 5-5-1948 et 27-5-1948. P.130b - F.41.20a, 41.21. Provenance : collection Alain Charollais. TTB+ (non épinglé, pli en croix et manipulations) / SUP+ (un épinglage, un pli central et quelques rousseurs).

**10**



**1377** FRANCE - FRANCE Lot (3) - 1000 francs type "Minerve et Hercule" 17-2-1949 au 2-3-1950. P.130b - F.41.25, 41.28, 41.31. Provenance : collection Alain Charollais. États variés. TTB+ à SPL.

**20**



**1378** FRANCE - FRANCE Lot (9) - 1000 francs type "Minerve et Hercule" 11-3-1948 au 20-4-1950. P.130b - F.41.19, 22 à 24, 26, 27, 29, 30, 32. Provenance : collection Alain Charollais. États variés. B+ à TTB+.

**50**



**1379** FRANCE - FRANCE 1000 francs type "Minerve et Hercule" 29-6-1950. P.130c - F.41.33. Provenance : collection Alain Charollais. Quelques épinglages et un pli central. SUP à SUP+.

**10**



**1380** FRANCE - FRANCE 1000 francs type "Richelieu" 2-4-1953. P.134a - F.42.01. Provenance : collection Alain Charollais. Un épinglage (deux trous), un pli en croix et plis dans les angles à droite. TTB+.

**50**



**1381** FRANCE - FRANCE Lot (2) - 1000 francs type "Richelieu" 3-9-1953 et 1-10-1953. P.134a - F.42.02, 03. Provenance : collection Alain Charollais. TTB (épinglages et plis en croix) / Pr. SUP (deux épinglages et trois plis verticaux).

**20**



**1382** FRANCE - FRANCE 1000 francs type "Richelieu" 7-1-1954. P.134a - F.42.04. Provenance : collection Alain Charollais. Non épinglé. Quelques rousseurs et un léger pli dans l'angle supérieur gauche. SPL à SPL+ .

**50**



**1383** FRANCE - FRANCE Lot (2) - 1000 francs type "Richelieu" 6-5-1954 et 1-7-1954. P.134a - F.42.05, 06. Provenance : collection Alain Charollais. Pr. TTB (épinglages, plis, petite déchirure, aplati) / TTB à TTB+ (plis).

**20**



**1384** FRANCE - FRANCE Lot (2) - 1000 francs type "Richelieu" 3-2-1955 et 7-4-1955. P.134a - F.42.10, 12. Provenance : collection Alain Charollais. TTB+ (épinglages et plis verticaux) / TTB (épinglages et pli en croix).

**20**



**1385** FRANCE - FRANCE Lot (2) - 1000 francs type "Richelieu" 1-9-1955 et 1-12-1955. P.134a - F.42.15, 17. Provenance : collection Alain Charollais. Pr. SUP (un épinglage et deux plis verticaux) / SUP+ (deux épinglages et un pli vertical).

**30**



**1386** FRANCE - FRANCE 1000 francs type "Richelieu" 3-11-1955. P.134a - F.42.16. Provenance : collection Alain Charollais. Non épinglé. Plis verticaux. TTB+.

**10**

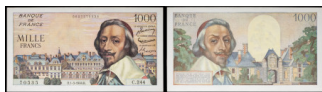

**1387** FRANCE - FRANCE 1000 francs type "Richelieu" 1-3-1956. P.134a - F.42.19. Provenance : collection Alain Charollais. Non épinglé. Quelques manipulations. SPL.

**30**

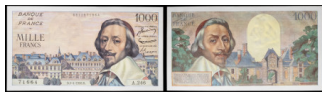

**1388** FRANCE - FRANCE 1000 francs type "Richelieu" 5-4-1956. P.134a - F.42.20. Provenance : collection Alain Charollais. Non épinglé. Pr. NEUF.

**50**

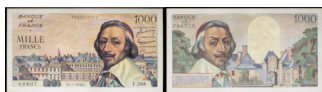

**1389** FRANCE - FRANCE 1000 francs type "Richelieu" 5-7-1956. P.134a - F.42.21. Provenance : collection Alain Charollais. Non épinglé. Manipulations. SUP.

**20**



**1390** FRANCE - FRANCE Lot (10) - 1000 francs type "Richelieu" 2-9-1954 au 6-12-1956. P.134a - F.42.07 à 09, 11, 13, 14, 18, 22 à 24. Provenance : collection Alain Charollais. États variés. B à TTB+.

**50**



**1391** FRANCE - FRANCE 1000 francs type "Richelieu" 7-3-1957. P.134b - F.42.25. Provenance : collection Alain Charollais. Deux épinglages (trois trous), plis verticaux et manipulations. Pr. SUP.

**20**



**1392** FRANCE - FRANCE 1000 francs type "Richelieu" 5-9-1957. P.134b - F.42.26. Provenance : collection Alain Charollais. Épinglages et plis. TTB.

**100**



**1393** FRANCE - FRANCE 5000 francs type "Flameng" 25-1-1918. P.76 - F.43.01. Provenance : collection Alain Charollais. Épinglages et restaurations. TTB.

**1'000**



**1394** FRANCE - FRANCE 5000 francs type "Victoire" 8-11-1934. P.82a - F.44.01. Provenance : collection Alain Charollais. Épinglages, pli en croix et restaurations. TTB à TTB+.

**100**



**1395** FRANCE - FRANCE Lot (2) - 5000 francs type "Victoire" 16-5-1935 et 11-7-1935. P.82b - F.44.02, 03. Provenance : collection Alain Charollais. Épinglages et plis. TB+.

**100**



**1396** FRANCE - FRANCE 5000 francs type "Victoire" taille douce 13-10-1938. P.91 - F.45.01. Provenance : collection Alain Charollais. Épinglages et plis. TTB.

**100**



**1397** FRANCE - FRANCE 5000 francs type "Victoire" impression à plat 8-12-1938. P.97a - F.46.01. Provenance : collection Alain Charollais. Épinglages et plis. Pr. TTB.

**40**



**1398** FRANCE - FRANCE 5000 francs type "Victoire" impression à plat 20-7-1939. P.97a - F.46.08. Provenance : collection Alain Charollais. Un épinglage (deux trous). SPL.

**80**



**1399** FRANCE - FRANCE Lot (2) - 5000 francs type "Victoire" impression à plat 7-9-1939 et 14-9-1939. P.97a - F.46.09, 10. Provenance : collection Alain Charollais. TTB à TTB+ (épinglages et plis) / TB+ (épinglages, plis, accrocs et taches).

**50**



**1400** FRANCE - FRANCE 5000 francs type "Victoire" impression à plat 21-9-1939. P.97a - F.46.11. Provenance : collection Alain Charollais. Épinglages et plis, légèrement aplati. TTB à TTB+.

**30**



**1401** FRANCE - FRANCE Lot (2) - 5000 francs type "Victoire" impression à plat 12-10-1939 et 12-12-1940. P.97a - F.46.14, 16. Provenance : collection Alain Charollais. Plis et épinglages. TTB à TTB+.

**40**



**1402** FRANCE - FRANCE Lot (2) - 5000 francs type "Victoire" impression à plat 19-12-1940 et 26-12-1940. P.97a - F.46.17, 18. Provenance : collection Alain Charollais. Un épinglage (deux trous) et un pli central. SUP à SUP+.

**60**



**1403** FRANCE - FRANCE 5000 francs type "Victoire" impression à plat 10-4-1941. P.97c - F.46.19. Provenance : collection Alain Charollais. Un épinglage (trois trous), plis dans l'angle supérieur droit. Pr. SPL.

**80**



**1404** FRANCE - FRANCE Lot (7) - 5000 francs type "Victoire" impression à plat 29-5-1941 au 23-4-1942. P.97c - F.46.22 à 26, 33, 37. Provenance : collection Alain Charollais. États variés. TB+ à TTB+.

**80**



**1405** FRANCE - FRANCE Lot (2) - 5000 francs type "Victoire" impression à plat 9-10-1941 et 5-3-1942. P.97c - F.46.27, 34. Provenance : collection Alain Charollais. Épinglages et plis. TTB+.

**40**



**1406** FRANCE - FRANCE Lot (3) - 5000 francs type "Victoire" impression à plat 19-3-1942 au 9-7-1942. P.97c - F.46.35, 36, 38. Provenance : collection Alain Charollais. Épinglages et plis. TTB+ à SUP.

**60**



**1407** FRANCE - FRANCE 5000 francs type "Victoire" impression à plat 8-10-1942. P.97c - F.46.42. Provenance : collection Alain Charollais. Un épinglage (deux trous) et quelques marques de manipulations. Pr. SPL.

**80**



**1408** FRANCE - FRANCE Lot (3) - 5000 francs type "Victoire" impression à plat 30-7-1942 au 22-10-1942. P.97c - F.46.39, 41, 43. Provenance : collection Alain Charollais. TB+ à TTB+.

**50**



**1409** FRANCE - FRANCE Lot (2) - 5000 francs type "Victoire" impression à plat 10-12-1942 et 7-1-1943. P.97c, 97d - F.46.45, 46. Provenance : collection Alain Charollais. Épinglages et plis. Pr. SUP / TTB.

**40**



**1410** FRANCE - FRANCE Lot (2) - 5000 francs type "Victoire" impression à plat 11-2-1943 et 18-2-1943. P.97d - F.46.47, 48. Provenance : collection Alain Charollais. Épinglages et plis. TTB à TTB+.

**40**



**1411** FRANCE - FRANCE 5000 francs type "Victoire" impression à plat 18-3-1943. P.97d - F.46.49. Provenance : collection Alain Charollais. Un épinglage (deux trous). SUP à SUP+.

**50**



**1412** FRANCE - FRANCE 5000 francs type "Victoire" impression à plat 23-3-1944. P.97e - F.46.50. Provenance : collection Alain Charollais. Épinglages et plis. Pr. TTB.

**40**



**1413** FRANCE - FRANCE 5000 francs type "Victoire" impression à plat 6-4-1944. P.97e - F.46.51. Provenance : collection Alain Charollais. Épinglages et plis. TTB à TTB+.

**100**



**1414** FRANCE - FRANCE 5000 francs type "Empire Français" 8-10-1942. P.103a - F.47.05. Provenance : collection Alain Charollais. Six trous d'épingles, un pli central. Pr. SPL.

**80**



**1415** FRANCE - FRANCE 5000 francs type "Empire Français" 27-4-1944. P.103a - F.47.07. Provenance : collection Alain Charollais. Épinglages, pli en croix et une restauration, légèrement aplati. TTB+.

**30**



**1416** FRANCE - FRANCE 5000 francs type "Empire Français" 26-4-1945. P.103c - F.47.23. Provenance : collection Alain Charollais. Épinglages. SUP à SUP+.

**40**



**1417** FRANCE - FRANCE Lot (3) - 5000 francs type "Empire Français" 12-12-1946 au 9-1-1947. P.103c - F.47.56 à 58. Provenance : collection Alain Charollais. Pr. TTB à TTB+.

**60**



**1418** FRANCE - FRANCE 5000 francs type "Empire Français" 20-3-1947. P.103e - F.47.59. Provenance : collection Alain Charollais. Trois épinglages (sept trous) et quelques plis. Pr. SUP.

**20**



**1419** FRANCE - FRANCE 5000 francs type "Empire Français" 12-6-1947. P.103e - F.47.60. Provenance : collection Alain Charollais. Un épinglage (trois trous) et quelques manipulations. SUP.

**30**



**1420** FRANCE - FRANCE 5000 francs type "Empire Français" 17-7-1947. P.103e - F.47.61. C'est la date la plus recherchée pour ce type !. Provenance : collection Alain Charollais. Épinglages, plis et déchirures en marges. TB.

**100**



**1421** FRANCE - FRANCE 5000 francs type "Terre et Mer" 10-3-1949. P.131a - F.48.01. Provenance : collection Alain Charollais. Non épinglé. Une petite restauration en marge inférieure. SPL.

**50**



**1422** FRANCE - FRANCE 5000 francs type "Terre et Mer" 3-11-1949. P.131a - F.48.02. Provenance : collection Alain Charollais. Quelques épinglages. SUP+.

**30**



**1423** FRANCE - FRANCE 5000 francs type "Terre et Mer" 1-2-1951. P.131b - F.48.03. Provenance : collection Alain Charollais. Plis et épingleages. TTB.

**20**



**1424** FRANCE - FRANCE 5000 francs type "Terre et Mer" 5-4-1951. P.131b - F.48.04. Provenance : collection Alain Charollais. Non épingleé. Quelques petites taches. SPL.

**80**



**1425** FRANCE - FRANCE 5000 francs type "Terre et Mer" 16-8-1951. P.131c - F.48.05. Provenance : collection Alain Charollais. Non épingleé. Un pli central et quelques traces de manipulation. SUP à SUP+.

**50**



**1426** FRANCE - FRANCE 5000 francs type "Terre et Mer" 7-2-1952. P.131c - F.48.06. Provenance : collection Alain Charollais. Un épingleage (deux trous) et un pli en croix. SUP à SUP+.

**40**



**1427** FRANCE - FRANCE 5000 francs type "Terre et Mer" 2-10-1952. P.131c - F.48.07. Provenance : collection Alain Charollais. Non épingleé. Quelques plis et traces de manipulations. SUP.

**30**



**1428** FRANCE - FRANCE 5000 francs type "Terre et Mer" 2-1-1953. P.131c - F.48.08. Provenance : collection Alain Charollais. Un épingleage (deux trous). Plis. TTB à TTB+.

**20**



**1429** FRANCE - FRANCE 5000 francs type "Terre et Mer" 2-7-1953. P.131c - F.48.09. Provenance : collection Alain Charollais. Un épingleage (deux trous). Pli central et manipulations. Pr. SPL.

**50**



**1430** FRANCE - FRANCE 5000 francs type "Terre et Mer" 3-12-1953. P.131c - F.48.10. Provenance : collection Alain Charollais. Un épingleage (deux trous), pli central et manipulations. SUP à SUP+.

**30**



**1431** FRANCE - FRANCE Lot (2) - 5000 francs type "Terre et Mer" 1-3-1956 et 6-12-1956. P.131c - F.48.11, 12. Provenance : collection Alain Charollais. Épinglages et plis. TTB à TTB+.

**40**



**1432** FRANCE - FRANCE Lot (2) - 5000 francs type "Terre et Mer" 7-3-1957 et 2-5-1957. P.131d - F.48.13, 14. Provenance : collection Alain Charollais. Épinglages et plis. TTB à TTB+.

**40**



**1433** FRANCE - FRANCE 5000 francs type "Terre et Mer" 6-6-1957. P.131d - F.48.15. Provenance : collection Alain Charollais. Quelques épinglages et plis. Pr. SUP.

**25**



**1434** FRANCE - FRANCE 5000 francs type "Terre et Mer" 4-7-1957. P.131d - F.48.16. Provenance : collection Alain Charollais. Deux épinglages (quatre trous) et plis. TTB+.

**20**



**1435** FRANCE - FRANCE 5000 francs type "Terre et Mer" 3-10-1957. P.131d - F.48.17. Provenance : collection Alain Charollais. Un épinglage (deux trous), un pli central et quelques manipulations. Pr. SPL.

**50**



**1436** FRANCE - FRANCE 5000 francs type "Henri IV" 7-2-1957. P.135a - F.49.01. Provenance : collection Alain Charollais. Un épinglage (deux trous), un pli central et des traces d'un ancien collage au verso. TTB à TTB+.

**20**



**1437** FRANCE - FRANCE 5000 francs type "Henri IV" 6-6-1957. P.135a - F.49.02. Provenance : collection Alain Charollais. Épinglages et plis. TTB à TTB+.

**100**



**1438** FRANCE - FRANCE 5000 francs type "Henri IV" 3-10-1957. P.135a - F.49.03. Provenance : collection Alain Charollais. Trois épinglages (six trous) et un pli en croix. TTB+.

**120**



**1439** FRANCE - FRANCE 5000 francs type "Henri IV" 5-12-1957. P.135a - F.49.04. Provenance : collection Alain Charollais. Deux épinglages (six trous), pli en croix, manipulations et marque de rouille. TTB à TTB+.

**100**



**1440** FRANCE - FRANCE 5000 francs type "Henri IV" 2-1-1958. P.135a - F.49.05. Provenance : collection Alain Charollais. Épinglages et plis, un petit accroc en marge supérieure. TTB à TTB+.

**100**



**1441** FRANCE - FRANCE 5000 francs type "Henri IV" 6-3-1958. P.135a - F.49.06. Provenance : collection Alain Charollais. Trois épinglages (six trous) et un pli en croix. TTB à TTB+.

**100**



**1442** FRANCE - FRANCE 5000 francs type "Henri IV" 10-7-1958. P.135a - F.49.07. Provenance : collection Alain Charollais. Un épinglage (deux trous) et plis. TTB à TTB+.

**100**



**1443** FRANCE - FRANCE 10 000 francs type "Génie français" 27-12-1945. P.132a - F.50.01. Provenance : collection Alain Charollais. Épinglages, plis et déchirures. TB.

**100**



**1444** FRANCE - FRANCE 10 000 francs type "Génie français" 12-12-1946. P.132a - F.50.15. Provenance : collection Alain Charollais. Deux épinglages (quatre trous), quelques traces de manipulations. Pr. SPL.

**80**



**1445** FRANCE - FRANCE 10 000 francs type "Génie français" 9-1-1947. P.132a - F.50.19. Provenance : collection Alain Charollais. Épinglages et plis. Pr. TTB.

**30**



**1446** FRANCE - FRANCE 10 000 francs type "Génie français" 22-12-1949. P.132b - F.50.23. Provenance : collection Alain Charollais. Épinglages et plis. TTB à TTB+.

**50**



**1447** FRANCE - FRANCE 10 000 francs type "Génie français" 5-1-1950. P.132b - F.50.25. Provenance : collection Alain Charollais. Épinglages et plis. TB+.

**25**



**1448** FRANCE - FRANCE 10 000 francs type "Génie français" 9-11-1950. P.132c - F.50.40. Provenance : collection Alain Charollais. Épinglages et plis. TTB.

**40**



**1449** FRANCE - FRANCE 10 000 francs type "Génie français" 1-2-1951. P.132c - F.50.47. Provenance : collection Alain Charollais. Deux épinglages (cinq trous) et plis. TTB à TTB+.

**50**



**1450** FRANCE - FRANCE 10 000 francs type "Génie français" 16-8-1951. P.132d - F.50.53. Provenance : collection Alain Charollais. Trois épinglages (six trous) et plis. TTB à TTB+.

**50**



**1451** FRANCE - FRANCE 10 000 francs type "Génie français" 6-8-1953. P.132d - F.50.67. Provenance : collection Alain Charollais. Deux épinglages (quatre trous) et trois plis verticaux. TTB+.

**50**



**1452** FRANCE - FRANCE Lot (2) - 10 000 francs type "Génie français" 6-11-1952 et 5-11-1953. P.132d - F.50.61, 68. Provenance : collection Alain Charollais. B+ (épinglages, plis et déchirures) / TTB à TTB+ (deux épinglages et plis).

**30**



**1453** FRANCE - FRANCE 10 000 francs type "Génie français" 1-7-1954. P.132d - F.50.71. Provenance : collection Alain Charollais. Trois épingleages (six trous), un pli central et un pli dans l'angle inférieur droit. SUP.

**60**



**1454** FRANCE - FRANCE Lot (3) - 10 000 francs type "Génie français" 2-6-1955 au 5-1-1956. P.132d - F.50.75, 76, 78. Provenance : collection Alain Charollais. TTB à TTB+.

**100**



**1455** FRANCE - FRANCE Lot (2) - 10 000 francs type "Napoléon Bonaparte" 7-6-1956 et 6-9-1956. P.136a - F.50.03,04. Provenance : collection Alain Charollais. Épingleages et plis. TTB à TTB+.

**50**



**1456** FRANCE - FRANCE 10 000 francs type "Napoléon Bonaparte" 1-12-1955. P.136a - F.50.01. Provenance : collection Alain Charollais. Épingleages, pli en croix et petites déchirures en marges. TTB.

**50**



**1457** FRANCE - FRANCE 10 000 francs type "Napoléon Bonaparte" 1-3-1956. P.136a - F.50.02. Provenance : collection Alain Charollais. Épingleages, pli en croix. TTB à TTB+.

**60**



**1458** FRANCE - FRANCE 10 000 francs type "Napoléon Bonaparte" 2-11-1956. P.136a - F.50.05. Provenance : collection Alain Charollais. Deux épingleages (cinq trous), un pli central. SUP+.

**80**



**1459** FRANCE - FRANCE 10 000 francs type "Napoléon Bonaparte" 6-12-1956. P.136a - F.50.06. Provenance : collection Alain Charollais. Un épinglage (trois trous), un pli central. SUP+.

**100**



**1460** FRANCE - FRANCE 10 000 francs type "Napoléon Bonaparte" 4-4-1957. P.136b - F.50.07. Provenance : collection Alain Charollais. Trois épinglages (sept trous), traces d'un ancien collage en marge supérieure au verso. Pr. SPL.

**80**



**1461** FRANCE - FRANCE Lot (3) - 10 000 francs type "Napoléon Bonaparte" 6-6-1957 au 7-11-1957. P.136b - F.50.08 à 10. Provenance : collection Alain Charollais. TB+ à TTB.

**80**



**1462** FRANCE - FRANCE Lot (2) - 10 000 francs type "Napoléon Bonaparte" 6-3-1958 et 5-6-1958. P.136b - F.50.11, 12. Provenance : collection Alain Charollais. Épinglages et plis. TTB+.

**60**



**1463** FRANCE - FRANCE 10 000 francs type "Napoléon Bonaparte" 2-10-1958. P.136b - F.50.13. Provenance : collection Alain Charollais. Épinglages et plis, une déchirure. Pr. TTB.

**40**



**1464** FRANCE - FRANCE 5 nouveaux francs surchargé sur 500 francs type "Victor Hugo" 30-10-1958. P.137a - F.52.01. Provenance : collection Alain Charollais. Six trous d'épingles et quelques marques de manipulations. SUP+.

**200**

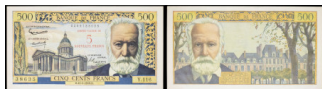

**1465** FRANCE - FRANCE 5 nouveaux francs surchargé sur 500 francs type "Victor Hugo" 12-2-1959. P.137b - F.52.02. Provenance : collection Alain Charollais. UN épinglage (deux trous), quelques marques de manipulation. SPL.

**250**

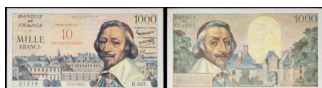

**1466** FRANCE - FRANCE 10 nouveaux francs surchargé sur 1000 francs type "Richelieu" 7-3-1957. P.138 - F.53.01. Provenance : collection Alain Charollais. Un épinglage (deux trous) et un pli central. SPL.

**300**



**1467** FRANCE - FRANCE 50 nouveaux francs surchargé sur 5000 francs type "Henri IV" 30-10-1958. P.139a - F.54.01. Provenance : collection Alain Charollais. Deux épinglages (quatre trous), un pli central et quelques rousseurs. SUP+.

**300**



**1468** FRANCE - FRANCE 50 nouveaux francs surchargé sur 5000 francs type "Henri IV" 5-3-1959. P.139b - F.54.02. Provenance : collection Alain Charollais. Un trou taché et un pli central. SPL.

**300**



**1469** FRANCE - FRANCE 100 nouveaux francs surchargé sur 10 000 francs type "Napoléon Bonaparte" 30-10-1958. P.140 - F.55.01. Provenance : collection Alain Charollais. Quelques épinglages, plis et traces. SUP.

**250**



**1470** FRANCE - FRANCE 5 nouveaux francs type "Victor Hugo" 5-3-1959. P.141 - F.56.01. Provenance : collection Alain Charollais. Non épinglé. Un pli en croix et quelques manipulations. SUP.

**20**



**1471** FRANCE - FRANCE 5 nouveaux francs type "Victor Hugo" 2-7-1959. P.141 - F.56.02. Provenance : collection Alain Charollais. Un épinglage (deux trous) et quelques rousseurs. SPL.

**40**



**1472** FRANCE - FRANCE Lot (2) - 5 nouveaux francs type "Victor Hugo" 15-10-1959 et 3-12-1959. P.141 - F.56.03, 04. Provenance : collection Alain Charollais. Non épinglés. Pr. SUP (pli en croix) / SUP (plis central et dans les angles).

**30**



**1473** FRANCE - FRANCE 5 nouveaux francs type "Victor Hugo" 4-2-1960. P.141 - F.56.05. Cet exemplaire provient de la vente CGB "Papier-monnaie I" de mai 2001. Pedigree : collection Léon Pernoud, puis collection Alain Charollais. Non épinglé. Un pli central. SPL.

**50**



**1474** FRANCE - FRANCE 5 nouveaux francs type "Victor Hugo" 2-2-1961. P.141 - F.56.06. Provenance : collection Alain Charollais. Un épinglage (trois trous), un pli central et quelques manipulations. SUP à SUP+.

**20**



**1475** FRANCE - FRANCE 5 nouveaux francs type "Victor Hugo" 6-4-1961. P.141 - F.56.07. Provenance : collection Alain Charollais. Un épinglage (deux trous) et un pli central. SUP+.

**30**



**1476** FRANCE - FRANCE 5 nouveaux francs type "Victor Hugo" 1-6-1961. P.141 - F.56.08. Provenance : collection Alain Charollais. Non épinglé. Un pli de comptage dans l'angle supérieur droit. SPL à SPL+.

**50**



**1477** FRANCE - FRANCE Lot (2) - 5 nouveaux francs type "Victor Hugo" 2-11-1961 et 1-2-1962. P.141 - F.56.09, 10. Provenance : collection Alain Charollais. TTB+ (plis et épinglages) / SUP à SUP+ (un épinglage et un pli central).

**40**



**1478** FRANCE - FRANCE 5 nouveaux francs type "Victor Hugo" 1-3-1962. P.141 - F.56.11. Cet exemplaire provient de la vente CGB "Papier-monnaie I" de mai 2001. Pedigree : collection Léon Pernoud, puis collection Alain Charollais. Un épinglage (deux trous) et quelques légères manipulations. SPL à SPL+.

**50**



**1479** FRANCE - FRANCE 5 nouveaux francs type "Victor Hugo" 7-2-1963. P.141 - F.56.13. Provenance : collection Alain Charollais. Un épinglage (deux trous) et un pli de comptage dans l'angle supérieur droit. SPL.

**50**



**1480** FRANCE - FRANCE 5 nouveaux francs type "Victor Hugo" 6-5-1964. P.141 - F.56.15. Provenance : collection Alain Charollais. Un épinglage (deux trous) et quelques légères manipulations. SPL à SPL+.

**50**



**1481** FRANCE - FRANCE Lot (3) - 5 nouveaux francs type "Victor Hugo" 5-7-1962 au 1-10-1964. P.141 - F.56.12, 14, 16. Provenance : collection Alain Charollais. TTB à SUP.

**30**



**1482** FRANCE - FRANCE 5 nouveaux francs type "Victor Hugo" 6-5-1965. P.141 - F.56.18. Provenance : collection Alain Charollais. Non épinglé. Un pli central et un pli de comptage dans l'angle inférieur droit. SUP+.

**30**



**1483** FRANCE - FRANCE Lot (3) - 5 nouveaux francs type "Victor Hugo" 4-2-1965 au 7-10-1965. P.141 - F.56.17, 19, 20. Provenance : collection Alain Charollais. TTB à TTB+.

**20**



**1484** FRANCE - FRANCE 5 nouveaux francs type "Victor Hugo" 5-11-1965. P.141 - F.56.21. C'est la date la plus recherchée de la série !. Provenance : collection Alain Charollais. Plis, épinglages et taches. TB+.

**100**



**1485** FRANCE - FRANCE 10 nouveaux francs type "Richelieu" 3-1959. P.142 - F.57.01. Provenance : collection Alain Charollais. Un épinglage (deux trous) et quelques manipulations légères. SPL à SPL+.

**50**



**1486** FRANCE - FRANCE Lot (4) - 10 nouveaux francs type "Richelieu" 2-7-1959 au 4-2-1960. P.142 - F.57.02 à 57.05. Provenance : collection Alain Charollais. TTB à SUP.

**40**



**1487** FRANCE - FRANCE 10 nouveaux francs type "Richelieu" 7-4-1960. P.142 - F.57.06. Provenance : collection Alain Charollais. Un épinglage (trois trous). SPL.

**50**



**1488** FRANCE - FRANCE Lot (3) - 10 nouveaux francs type "Richelieu" 5-5-1960 au 4-8-1960. P.142 - F.57.07 à 57.09. Provenance : collection Alain Charollais. TTB+ à SUP+.

**30**



**1489** FRANCE - FRANCE 10 nouveaux francs type "Richelieu" 1-9-1960. P.142 - F.57.10. Provenance : collection Alain Charollais. Non épinglé. Un léger pli central. SPL+.

**80**



**1490** FRANCE - FRANCE 10 nouveaux francs type "Richelieu" 4-11-1960. P.142 - F.57.11. Provenance : collection Alain Charollais. Un épinglage (deux trous) et un pli central. Pr. SPL.

**50**



**1491** FRANCE - FRANCE 10 nouveaux francs type "Richelieu" 5-1-1961. P.142 - F.57.13. Provenance : collection Alain Charollais. Non épinglé. Un infime pli central, légèrement aplati. SPL à SPL+.

**40**



**1492** FRANCE - FRANCE Lot (5) - 10 nouveaux francs type "Richelieu" 1-12-1960 au 1-2-1962. P.142 - F.57.12, 57.14 à 57.17. Provenance : collection Alain Charollais. États variés. TB à Pr. SUP.

**30**



**1493** FRANCE - FRANCE Lot (4) - 10 nouveaux francs type "Richelieu" 5-4-1962 au 4-10-1962. P.142 - F.57.18 à 57.21. Provenance : collection Alain Charollais. États variés. TB à Pr. SUP.

**25**



**1494** FRANCE - FRANCE 10 nouveaux francs type "Richelieu" 4-1-1963. P.142 - F.57.22. C'est la date la plus recherchée de la série !. Provenance : collection Alain Charollais. Deux épinglages (cinq trous), un pli central et quelques manipulations. Pr. SUP.

**50**



**1495** FRANCE - FRANCE 50 nouveaux francs type "Henri IV" 5-3-1959. P.143 - F.58.01. Provenance : collection Alain Charollais. Deux épinglages (quatre trous) et un pli central. SUP+.

**100**



**1496** FRANCE - FRANCE 50 nouveaux francs type "Henri IV" 2-7-1959. P.143 - F.58.02. Provenance : collection Alain Charollais. Épinglages et plis. TTB à TTB+.

**50**



**1497** FRANCE - FRANCE 50 nouveaux francs type "Henri IV" 3-9-1959. P.143 - F.58.03. Provenance : collection Alain Charollais. Quelques épinglages, un pli en croix et dans l'angle supérieur droit. Pr. SUP.

**60**



**1498** FRANCE - FRANCE 50 nouveaux francs type "Henri IV" 5-11-1959. P.143 - F.58.04. Provenance : collection Alain Charollais. Non épinglé. Un léger pli central et quelques rousseurs en marge droite. SPL+.

**150**



**1499** FRANCE - FRANCE 50 nouveaux francs type "Henri IV" 7-4-1960. P.143 - F.58.05. Provenance : collection Alain Charollais. Non épinglé. Deux plis verticaux. SUP+.

**120**



**1500** FRANCE - FRANCE 50 nouveaux francs type "Henri IV" 6-7-1961. P.143 - F.58.06. Provenance : collection Alain Charollais. Un épinglage (deux trous). Une marque de manipulation au niveau du bâton de maréchal. SPL à SPL+.

**150**



**1501** FRANCE - FRANCE Lot (3) - 100 nouveaux francs type "Napoléon Bonaparte" 5-3-1959 au 3-9-1959. P.144 - F.59.01 à 59.03. Provenance : collection Alain Charollais. TB à TTB.

**50**



**1502** FRANCE - FRANCE 100 nouveaux francs type "Napoléon Bonaparte" 3-12-1959. P.144 - F.59.04. Provenance : collection Alain Charollais. Deux épingleages (quatre trous), quelques manipulations et rousseurs. Pr. SPL.

**80**



**1503** FRANCE - FRANCE 100 nouveaux francs type "Napoléon Bonaparte" 4-2-1960. P.144 - F.59.05. Provenance : collection Alain Charollais. Un épingleage (deux trous), un pli central, quelques manipulations et rousseurs. Pr. SPL.

**80**



**1504** FRANCE - FRANCE Lot (4) - 100 nouveaux francs type "Napoléon Bonaparte" 7-4-1960 au 1-12-1960. P.144 - F.59.06 à 59.09. Provenance : collection Alain Charollais. États variés. TB+ à Pr. SUP.

**80**



**1505** FRANCE - FRANCE 100 nouveaux francs type "Napoléon Bonaparte" 2-2-1961. P.144 - F.59.10. Provenance : collection Alain Charollais. Un épingleage (deux trous) et un pli central. SUP+.

**100**



**1506** FRANCE - FRANCE Lot (2) - 100 nouveaux francs type "Napoléon Bonaparte" 4-5-1961 et 5-10-1961. P.144 - F.59.11, 12. Provenance : collection Alain Charollais. SUP à SUP+ (un épingleage et un pli central) / TTB (épingleages et plis).

**80**



**1507** FRANCE - FRANCE 100 nouveaux francs type "Napoléon Bonaparte" 1-2-1962. P.144 - F.59.13. Provenance : collection Alain Charollais. Non épingleé. Un pli central. Pr. SPL.

**100**



**1508** FRANCE - FRANCE Lot (4) - 100 nouveaux francs type "Napoléon Bonaparte" 1-3-1962 au 4-10-1962. P.144 - F.59.14 à 59.17. Provenance : collection Alain Charollais. États variés. TB+ à TTB+.

**80**



**1509** FRANCE - FRANCE Lot (2) - 100 nouveaux francs type "Napoléon Bonaparte" 6-12-1962 et 7-2-1963. P.144 - F.59.18, 19. Provenance : collection Alain Charollais. TTB+ (un épingleage et pli en croix) / SUP à SUP+ (un épingleage et pli central).

**60**



**1510** FRANCE - FRANCE Lot (3) - 100 nouveaux francs type "Napoléon Bonaparte" 7-3-1963 au 11-7-1963. P.144 - F.59.20 à 59.22. Provenance : collection Alain Charollais. TTB à TTB+.

**80**



**1511** FRANCE - FRANCE Lot (3) - 100 nouveaux francs type "Napoléon Bonaparte" 10-10-1963 au 6-2-1964. P.144 - F.59.23 à 59.25. Provenance : collection Alain Charollais. TTB à SUP.

**80**

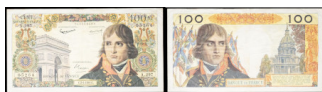

**1512** FRANCE - FRANCE 100 nouveaux francs type "Napoléon Bonaparte" 2-4-1964. P.144 - F.59.26. C'est la date la plus recherchée de la série !. Provenance : collection Alain Charollais. Épingleages, plis et accrocs. TB+.

**100**



**1513** FRANCE - FRANCE Épreuve de recto de 500 francs type "Molière" (FRONT PROOF) ND (1959). P.145p - F.60. Impression noire sur papier cartonné, filigrané "B F K Rives". Provenance : collection Alain Charollais. NEUF.

**500**



**1514** FRANCE - FRANCE Test d'impression de recto de 500 nouveaux francs type "Molière" avec décalage de l'encre noire 7-4-1960. P.145p - F.60. Rare document imprimé sur papier filigrané. Provenance : Jean-Paul Vannier, puis collection Alain Charollais. SPL.

**500**



**1515** FRANCE - FRANCE Test d'impression de recto de 500 nouveaux francs type "Molière" avec décalage de l'encre noire 7-4-1960. P.145p - F.60. Provenance : collection Alain Charollais. SPL.

**300**



**1516** FRANCE - FRANCE Feuille de tests d'impression (2) de recto de 500 nouveaux francs type "Molière" 7-4-1960. P.145p - F.60. Rare document imprimé sur papier filigrané. Provenance : Jean-Paul Vannier, puis collection Alain Charollais. SPL.

**500**

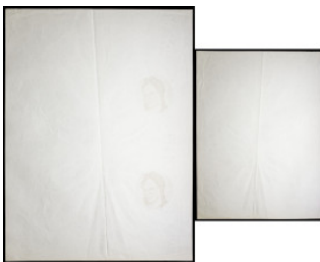

**1517** FRANCE - FRANCE Feuille de filigranes (2) de 500 nouveaux francs type "Molière" ND (1960). P.145p - F.60. Rare document. Provenance : Jean-Paul Vannier, puis collection Alain Charollais. Un pli central et quelques manipulations. SUP.

**100**



**1518** FRANCE - FRANCE Feuille de tests d'impression à l'encre jaune (2) de recto de 500 nouveaux francs type "Molière" ND (1960). P.145p - F.60. Rare document imprimé sur papier filigrané. Provenance : Jean-Paul Vannier, puis collection Alain Charollais. Feuille déchirée en marge gauche. SUP.

**200**

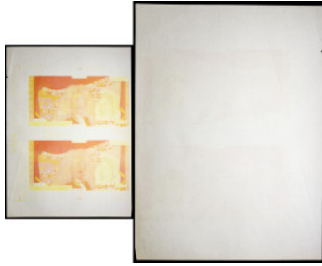

**1519** FRANCE - FRANCE Feuille de tests d'impression à l'encre jaune et rouge (2) de recto de 500 nouveaux francs type "Molière" ND (1960). P.145p - F.60. Rare document imprimé sur papier filigrané. Provenance : Jean-Paul Vannier, puis collection Alain Charollais. Petits accrocs sur la feuille en marge gauche. SUP+.

**200**



**1520** FRANCE - FRANCE Feuille de tests d'impression à l'encre jaune et rouge (2) de recto de 500 nouveaux francs type "Molière" ND (1960). P.145p - F.60. Rare document imprimé sur papier filigrané. Provenance : Jean-Paul Vannier, puis collection Alain Charollais. SPL.

**200**



**1521** FRANCE - FRANCE Test d'impression à l'encre jaune et noire de recto de 500 nouveaux francs type "Molière" 7-4-1960. P.145p - F.60. Rare document imprimé sur papier filigrané. Provenance : Jean-Paul Vannier, puis collection Alain Charollais. Plis. TTB à TTB+.

**200**



**1522** FRANCE - FRANCE Feuille de tests d'impression à l'encre jaune et noire (2) de recto de 500 nouveaux francs type "Molière" 7-4-1960. P.145p - F.60. Rare document imprimé sur papier filigrané. Provenance : Jean-Paul Vannier, puis collection Alain Charollais. SPL.

**200**



**1523** FRANCE - FRANCE Feuille de tests d'impression à l'encre jaune et noire (2) de recto de 500 nouveaux francs type "Molière" avec double impression en décalage de l'encre noire 7-4-1960. P.145p - F.60. Exceptionnel document imprimé sur papier filigrané. Provenance : Jean-Paul Vannier, puis collection Alain Charollais. SPL.

**200**



**1524** FRANCE - FRANCE Feuille de tests d'impression à l'encre jaune, rouge et bleue au recto, plus aboutie au verso (2) de 500 nouveaux francs type "Molière" ND (1960). P.145p - F.60. Rare document imprimé sur papier filigrané. Provenance : Jean-Paul Vannier, puis collection Alain Charollais. Pli en croix. SUP.

**200**



**1525** FRANCE - FRANCE 500 nouveaux francs type "Molière" SPÉCIMEN ND (1959). P.145as - F.60.01Spn. Perforé "SPECIMEN" et surchargé "SPÉCIMEN N° 0240". Provenance : collection Alain Charollais. Quelques rousseurs. Pr. NEUF.

**1'000**



**1526** FRANCE - FRANCE Planche de 500 nouveaux francs type "Molière" SPÉCIMEN ND (1959). P.145as - F.60.01Spn. Planche référence NF 5 issue d'un classeur Banque de France, avec sa fiche descriptive. Provenance : collection Alain Charollais. Pr. NEUF.

**100**



**1527** FRANCE - FRANCE 500 nouveaux francs type "Molière" (alphabet 1) 2-7-1959. P.145a - F.60.01. Provenance : collection Alain Charollais. Un épinglage (deux trous) et quelques marques de manipulations. SPL à SPL+.

**400**



**1528** FRANCE - FRANCE 500 nouveaux francs type "Molière" (alphabet 2) 2-7-1959. P.145a - F.60.01. Provenance : collection Alain Charollais. Épinglages et quelques accrocs en marge inférieure. SUP.

**250**



**1529** FRANCE - FRANCE 500 nouveaux francs type "Molière" (alphabet 3) 2-7-1959. P.145a - F.60.01. Provenance : collection Alain Charollais. Deux épinglages (quatre trous), légèrement taché en marge inférieure. SPL+.

**400**



**1530** FRANCE - FRANCE 500 nouveaux francs type "Molière" (alphabet 4) 7-4-1960. P.145a - F.60.02. Provenance : collection Alain Charollais. Épinglages et plis. TTB à TTB+.

**200**



**1531** FRANCE - FRANCE 500 nouveaux francs type "Molière" (alphabet 5) 7-4-1960. P.145a - F.60.02. Provenance : collection Alain Charollais. Épinglages et plis verticaux. TTB+.

**200**



**1532** FRANCE - FRANCE 500 nouveaux francs type "Molière", faux d'époque (alphabet 5) 7-4-1960. P.145a - F.60.02. Intéressant document !. Provenance : collection Alain Charollais. Épinglages, plis et déchirures en marges. TTB.

**150**



**1533** FRANCE - FRANCE 500 nouveaux francs type "Molière" (alphabet 6) 7-4-1960. P.145a - F.60.02. Cet exemplaire provient de la vente CGB "Papier-monnaie I" de mai 2001. Pedigree : collection Léon Pernoud, puis collection Alain Charollais. Un épinglage (deux trous) et quelques légères manipulations. SPL à SPL+.

**400**



**1534** FRANCE - FRANCE 500 nouveaux francs type "Molière", faux d'époque (alphabet 6) 7-4-1960. P.145a - F.60.02. Intéressant document !. Provenance : collection Alain Charollais. Épinglages et plis. "Billet faux" écrit au feutre vert. TTB.

**300**



**1535** FRANCE - FRANCE 500 nouveaux francs type "Molière" (alphabet 7) 5-1-1961. P.145a - F.60.03. Provenance : collection Alain Charollais. Épinglages, un pli central et dans l'angle inférieur droit. Pr. SUP.

**250**



**1536** FRANCE - FRANCE 500 nouveaux francs type "Molière" (alphabet 8) 5-1-1961. P.145a - F.60.03. Provenance : collection Alain Charollais. Épinglages et plis. TTB à TTB+.

**200**



**1537** FRANCE - FRANCE 500 nouveaux francs type "Molière" (alphabet 9) 4-1-1963. P.145a - F.60.04. Provenance : collection Alain Charollais. Trois épinglages (six tous), un pli central et quelques manipulations. SUP.

**250**



**1538** FRANCE - FRANCE 500 nouveaux francs type "Molière" (alphabet 10) 4-1-1963. P.145a - F.60.04. Provenance : collection Alain Charollais. Un épinglage (trois trous), un léger pli central et des bords brunis. SPL à SPL+.

**300**



**1539** FRANCE - FRANCE 500 nouveaux francs type "Molière" (alphabet 11) 5-9-1963. P.145a - F.60.05. Provenance : collection Alain Charollais. Quelques épinglages, plis, une déchirure au centre et en marge gauche. TTB.

**200**



**1540** FRANCE - FRANCE 500 nouveaux francs type "Molière" (alphabet 12) 5-9-1963. P.145a - F.60.05. Provenance : collection Alain Charollais. Un épinglage (deux trous), un pli central et quelques manipulations. SUP+.

**250**



**1541** FRANCE - FRANCE 500 nouveaux francs type "Molière" (alphabet 13) 2-1-1964. P.145a - F.60.06. Provenance : collection Alain Charollais. Épinglages et plis, légèrement aplati. TTB à TTB+ .

**180**



**1542** FRANCE - FRANCE 500 nouveaux francs type "Molière" (alphabet 14) 2-1-1964. P.145a - F.60.06. Provenance : collection Alain Charollais. Épinglages et plis. TTB.

**200**



**1543** FRANCE - FRANCE 500 nouveaux francs type "Molière" (alphabet 15) 2-1-1964. P.145a - F.60.06. Provenance : collection Alain Charollais. Quelques épinglages et un pli en croix, légèrement aplati. Pr. SUP.

**220**



**1544** FRANCE - FRANCE 500 nouveaux francs type "Molière" (alphabet 16) 2-1-1964. P.145a - F.60.06. Provenance : collection Alain Charollais. Un épinglage (trois trous), quelques rousseurs et manipulations. SPL.

**350**



**1545** FRANCE - FRANCE 500 nouveaux francs type "Molière" (alphabet 17) 3-12-1964. P.145a - F.60.07. Provenance : collection Alain Charollais. Deux épinglages (cinq trous), un pli central et quelques manipulations. SUP+.

**300**



**1546** FRANCE - FRANCE 500 nouveaux francs type "Molière" (alphabet 18) 8-1-1965. P.145a - F.60.08. Provenance : collection Alain Charollais. Un épinglage (trois trous), un pli central et quelques accrocs en marges. SUP.

**250**



**1547** FRANCE - FRANCE 500 nouveaux francs type "Molière" (alphabet 19) 8-1-1965. P.145a - F.60.08. Provenance : collection Alain Charollais. Un épinglage (trois trous) et quelques manipulations. SPL à SPL+.

**350**



**1548** FRANCE - FRANCE 500 nouveaux francs type "Molière" (alphabet 20) 8-1-1965. P.145a - F.60.08. Provenance : collection Alain Charollais. Épinglages et plis, une déchirure en marges. Pr. TTb.

**150**



**1549** FRANCE - FRANCE 500 nouveaux francs type "Molière" (alphabet 21) 8-1-1965. P.145a - F.60.08. Provenance : collection Alain Charollais. Épinglages et plis. TTb+.

**200**



**1550** FRANCE - FRANCE 500 nouveaux francs type "Molière" (alphabet 22) 6-1-1966. P.145b - F.60.09. Provenance : collection Alain Charollais. Quelques épinglages et plis. TTb à TTb+.

**200**



**1551** FRANCE - FRANCE 500 nouveaux francs type "Molière", faux d'époque (alphabet 22) 6-1-1966. P.145b - F.60.09. Intéressant document, tamponné "CONTREFAÇON" au verso. Provenance : collection Alain Charollais. Un épinglage et une annotation au crayon gris. SUP.

**300**



**1552** FRANCE - FRANCE 500 nouveaux francs type "Molière" (alphabet 23) 6-1-1966. P.145b - F.60.09. Provenance : collection Alain Charollais. Deux épinglages (cinq trous), un pli en croix et deux déchirures en marges. TTB à TTB+.

**200**



**1553** FRANCE - FRANCE 500 nouveaux francs type "Molière" (alphabet 24) 6-1-1966. P.145b - F.60.09. Provenance : collection Alain Charollais. Deux épinglages (cinq trous) et une déchirure en marge supérieure. Pr. SUP.

**220**



**1554** FRANCE - FRANCE 500 nouveaux francs type "Molière" (alphabet 25) 6-1-1966. P.145b - F.60.09. Provenance : collection Alain Charollais. Trois épinglages (six trous) et quelques manipulations. SUP à SUP+.

**250**



**1555** FRANCE - FRANCE 500 nouveaux francs type "Molière", faux d'époque (alphabet 72) 1-10-1964. P.145a - F.60.-. Intéressant document ! Date et alphabet fantaisistes. Tamponné "CONTREFAÇON" au recto. Provenance : collection Alain Charollais. Annotation au crayon gris. NEUF.

**100**



**1556** FRANCE - FRANCE 500 nouveaux francs type "Molière", faux d'époque (alphabet 72) 6-2-1964. P.145a - F.60.-. Intéressant document ! Date et alphabet fantaisistes. Tamponné "CONTREFAÇON" au recto. Provenance : collection Alain Charollais. Taches en marge supérieure et annotation au crayon gris. Pr. NEUF.

**100**



**1557** FRANCE - FRANCE Planche de faussaire de six (6) billets de 500 nouveaux francs type "Molière" 1964. P.145 - F.60. Document aussi rare qu'exceptionnel, avec tampon "CONTREFAÇON" sur chacun des billets. Provenance : Jean-Paul Vannier, puis collection Alain Charollais. SPL.

**1'500**



**1558** FRANCE - FRANCE Projet de 100 francs type "Molière" non adopté (FRONT-BACK PROOF) ND (1967). P.- VF.. Cet exemplaire provient de la vente CGB "Papier-monnaie 17" de novembre 2010. Provenance : collection Alain Charollais. NEUF.

**1'000**



**1559** FRANCE - FRANCE 5 francs type "Louis Pasteur" 5-5-1966. P.146a - F.61.01. Provenance : collection Alain Charollais. Non épinglé. Pr. NEUF.

**50**



**1560** FRANCE - FRANCE Lot (3) - 5 francs type "Louis Pasteur" 7-7-1966 au 4-11-1966. P.146a - F.61.02 à 61.04. Provenance : collection Alain Charollais. SUP à SPL.

**30**



**1561** FRANCE - FRANCE Lot (2) - 5 francs type "Louis Pasteur" 5-5-1967 et 7-9-1967. P.146b - F.61.05, 06. Provenance : collection Alain Charollais. Non épinglés. Quelques légères manipulations. SPL+.

**80**



**1562** FRANCE - FRANCE 5 francs type "Louis Pasteur" 4-4-1968. P.146b - F.61.07. Provenance : collection Alain Charollais. Un épinglage, légères manipulations. SPL à SPL+.

**30**



**1563** FRANCE - FRANCE 5 francs type "Louis Pasteur" 1-8-1968. P.146b - F.61.08. Provenance : collection Alain Charollais. Un épinglage, légères manipulations. SPL à SPL+.

**30**



**1564** FRANCE - FRANCE 5 francs type "Louis Pasteur" 6-2-1969. P.146b - F.61.09. Provenance : collection Alain Charollais. Non épinglé. NEUF.

**80**



**1565** FRANCE - FRANCE Lot (2) - 5 francs type "Louis Pasteur" 5-6-1969 et 4-9-1969. P.146b - F.61.10, 11. Provenance : collection Alain Charollais. Pr. SPL (un épinglage, un pli central et quelques manipulations) / SPL à SPL+ (un épinglage et légères manipulations).

**40**



**1566** FRANCE - FRANCE Lot (2) - 5 francs type "Louis Pasteur" 8-1-1970. P.146b - F.61.12. Provenance : collection Alain Charollais. SPL à SPL+ (un épinglage et légères manipulations) / TB+.

**30**



**1567** FRANCE - FRANCE Lot (3) - 10 francs type "Voltaire" 4-1-1963 au 11-7-1963. P.147a - F.62.01 à 62.03. Provenance : collection Alain Charollais. TTB à SPL.

**10**



**1568** FRANCE - FRANCE Lot (3) - 10 francs type "Voltaire" 10-10-1963 au 5-12-1963. P.147a - F.62.04 à 62.06. Provenance : collection Alain Charollais. Pr. SUP à SUP.

**10**



**1569** FRANCE - FRANCE Lot (3) - 10 francs type "Voltaire" 2-1-1964 au 4-6-1964. P.147a - F.62.07 à 62.09. Provenance : collection Alain Charollais. TTB+ à SPL+.

**15**



**1570** FRANCE - FRANCE Lot (3) - 10 francs type "Voltaire" 6-8-1964 au 8-1-1965. P.147a - F.62.10 à 62.12. Provenance : collection Alain Charollais. TB+ à SUP+.

**10**



**1571** FRANCE - FRANCE Lot (3) - 10 francs type "Voltaire" 4-2-1965 au 3-6-1965. P.147a - F.62.13 à 62.15. Provenance : collection Alain Charollais. TTB+ à Pr. NEUF.

**15**



**1572** FRANCE - FRANCE Lot (3) - 10 francs type "Voltaire" 7-10-1965 au 2-12-1965. P.147a - F.62.16 à 62.18. Provenance : collection Alain Charollais. Pr. SUP à NEUF.

**15**



**1573** FRANCE - FRANCE Lot (2) - 10 francs type "Voltaire" 6-1-1966 et 3-2-1966. P.147b - F.62.19, 20. Provenance : collection Alain Charollais. Non épinglés. SUP (pli encroix) / SPL+ (quelques manipulations).

**10**



**1574** FRANCE - FRANCE Lot (6) - 10 francs type "Voltaire" 3-3-1966 au 6-4-1967. P.147b - F.62.21 à 62.26. Provenance : collection Alain Charollais. Un exemplaire avec une déchirure (2 cm). TB+ à Pr. NEUF.

**30**



**1575** FRANCE - FRANCE Lot (4) - 10 francs type "Voltaire" 6-7-1967 au 7-12-1967. P.147c - F.62.27 à 62.30. Provenance : collection Alain Charollais. TTB+ à SPL+.

**20**



**1576** FRANCE - FRANCE Lot (4) - 10 francs type "Voltaire" 4-1-1968 au 5-9-1968. P.147c - F.62.31 à 62.34. Provenance : collection Alain Charollais. États variés. TB+ à Pr. SPL.

**20**



**1577** FRANCE - FRANCE Lot (6) - 10 francs type "Voltaire" 7-11-1968 au 6-11-1969. P.147c - F.62.35 à 62.40. Provenance : collection Alain Charollais. États variés. TB à Pr. NEUF.

**25**



**1578** FRANCE - FRANCE Lot (5) - 10 francs type "Voltaire" 8-1-1970 au 2-7-1970. P.147c - F.62.41 à 62.45. Provenance : collection Alain Charollais. États variés. TB+ à SPL.

**20**



**1579** FRANCE - FRANCE Lot (4) - 10 francs type "Voltaire" 3-9-1970 au 4-2-1971. P.147c - F.62.46 à 62.49. Provenance : collection Alain Charollais. SUP à SPL.

**20**



**1580** FRANCE - FRANCE Lot (6) - 10 francs type "Voltaire" 3-6-1971 au 2-3-1972. P.147d - F.62.50 à 62.55. Provenance : collection Alain Charollais. SUP à SPL+.

**30**



**1581** FRANCE - FRANCE Lot (4) - 10 francs type "Voltaire" 1-6-1972 au 7-12-1972. P.147d - F.62.56 à 62.59. Provenance : collection Alain Charollais. États variés. TTB à Pr. NEUF.

**20**



**1582** FRANCE - FRANCE Lot (6) - 10 francs type "Voltaire" 4-1-1973 au 6-12-1973. P.147d - F.62.60 à 62.65. Provenance : collection Alain Charollais. États variés. TB+ à NEUF.

**30**



**1583** FRANCE - FRANCE 10 francs type "Hector Berlioz" 6-12-1973. P.150a - F.63.02. Provenance : collection Alain Charollais. Non épinglé. Un pli central en croix et dans l'angle inférieur gauche, des traces de manipulations. SUP.

**30**



**1584** FRANCE - FRANCE Lot (4) - 10 francs type "Hector Berlioz" 23-11-1972 au 6-6-1974. P.150a - F.63.01, 63.03 à 63.05. Provenance : collection Alain Charollais. Non épinglés. SPL à NEUF.

**15**



**1585** FRANCE - FRANCE Lot (3) - 10 francs type "Hector Berlioz" 1-8-1974 au 3-10-1974. P.150a - F.63.06 à 63.07b. Provenance : collection Alain Charollais. Non épinglés. SPL à NEUF.

**10**



**1586** FRANCE - FRANCE Lot (7) - 10 francs type "Hector Berlioz" 6-2-1975 au 6-11-1975. P.150b - F.63.08 à 63.14. Provenance : collection Alain Charollais. Non épinglés. Pr. SPL à NEUF.

**25**



**1587** FRANCE - FRANCE 10 francs type "Hector Berlioz" 4-12-1975. P.150b - F.63.15. Cet exemplaire provient de la vente CGB "Papier-monnaie III" de janvier 2003. Pedigree : collection Albert Mattei, puis collection Alain Charollais. Deux épingleages (quatre trous). SUP+.

**50**



**1588** FRANCE - FRANCE Lot (7) - 10 francs type "Hector Berlioz" 2-1-1976 au 6-7-1978. P.150c - F.63.16 à 63.24. Provenance : collection Alain Charollais. États variés. TTB+ à NEUF.

**30**



**1589** FRANCE - FRANCE Lot (24) - 10 francs type "Hector Berlioz" (alphabet 306) 6-7-1978. P.150c - F.63.25. Ce lot et le lot suivant permettent de constituer l'alphabet 306 complet !. Provenance : collection Alain Charollais. États variés. TB à NEUF.

**50**



**1590** FRANCE - FRANCE 10 francs type "Hector Berlioz" (alphabet W.306) 6-7-1978. P.150c - F.63.25. Ce lot et le lot précédent permettent de constituer l'alphabet 306 complet !. Provenance : collection Alain Charollais. Non épinglé. Infimes manipulations. Pr. NEUF à NEUF.

**10**



**1591** FRANCE - FRANCE 10 francs type "Hector Berlioz" FAUTÉ / ERROR sans signatures 6-12-1973. P.150a - F.63bis.01. Provenance : collection Alain Charollais. Un épingleage (deux trous) et d'infimes rousseurs. SPL à SPL+.

**500**



**1592** FRANCE - FRANCE 50 francs type "Jean Racine" 8-11-1962. P.148a - F.64.02. Provenance : collection Alain Charollais. Non épinglé. NEUF.

**80**



**1593** FRANCE - FRANCE Lot (2) - 50 francs type "Jean Racine" 6-12-1962. P.148a - F.64.03. Provenance : collection Alain Charollais. SUP+ (un épinglage, un pli central et quelques manipulations) / Pr. SPL (un épinglage et un pli central).

**20**



**1594** FRANCE - FRANCE Lot (2) - 50 francs type "Jean Racine" 7-2-1963 et 11-7-1963. P.148a - F.64.04, 64.06. Provenance : collection Alain Charollais. SUP (non épinglé, deux plis verticaux) / SUP (un épinglage, deux plis verticaux).

**20**

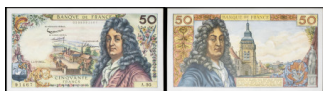

**1595** FRANCE - FRANCE 50 francs type "Jean Racine" 4-3-1965. P.148a - F.64.08. Provenance : collection Alain Charollais. Un épinglage (deux trous) et de légères manipulations. SPL.

**30**



**1596** FRANCE - FRANCE Lot (41) - 50 francs type "Jean Racine" 7-6-1962 au 4-3-1965. P.148a - F.64.01 à 64.08. Provenance : collection Alain Charollais. États variés. B à TTB+.

**40**



**1597** FRANCE - FRANCE 50 francs type "Jean Racine" 2-2-1967. P.148b - F.64.09. Provenance : collection Alain Charollais. Non épinglé. De légères manipulations. Pr. NEUF.

**40**



**1598** FRANCE - FRANCE 50 francs type "Jean Racine" 2-2-1967. P.148b - F.64.09. Provenance : collection Alain Charollais. Un épinglage (trois trous). Quelques manipulations. SPL.

**20**

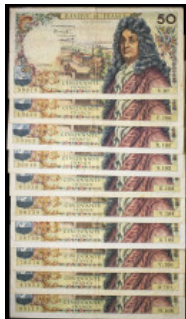

**1599** FRANCE - FRANCE Lot (10) - 50 francs type "Jean Racine" 2-2-1967. P.148b - F.64.09. Provenance : collection Alain Charollais. Les dix billets. TB.

**30**

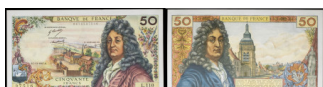

**1600** FRANCE - FRANCE 50 francs type "Jean Racine" 7-12-1967. P.148c - F.64.10. Provenance : collection Alain Charollais. Non épinglé. NEUF.

**80**

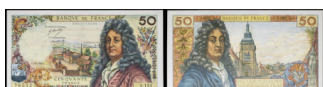

**1601** FRANCE - FRANCE 50 francs type "Jean Racine" 4-4-1968. P.148c - F.64.11. Provenance : collection Alain Charollais. Un épinglage (deux trous). Pr. NEUF.

**30**

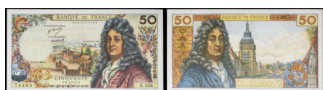

**1602** FRANCE - FRANCE 50 francs type "Jean Racine" 6-11-1969. P.148c - F.64.15. Provenance : collection Alain Charollais. Un épinglage (deux trous), un pli vertical et quelques manipulations. SUP+.

**20**



**1603** FRANCE - FRANCE 50 francs type "Jean Racine" 5-11-1970. P.148c - F.64.17. Provenance : collection Alain Charollais. Non épinglé. NEUF.

**80**



**1604** FRANCE - FRANCE Lot (54) - 50 francs type "Jean Racine" 7-12-1967 au 5-11-1970. P.148c - F.64.10 à 64.17. Provenance : collection Alain Charollais. États variés. B+ à SUP.

**30**



**1605** FRANCE - FRANCE Lot (2) - 50 francs type "Jean Racine" 3-6-1971 et 2-3-1972. P.148d - F.64.18, 64.20. Provenance : collection Alain Charollais. SPL (un épinglage et quelques manipulations) / SUP+ (non épinglé, un pli central et quelques manipulations en marges).

**30**

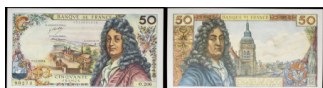

**1606** FRANCE - FRANCE 50 francs type "Jean Racine" 4-1-1973. P.148d - F.64.22. Provenance : collection Alain Charollais. Non épinglé. Pr. NEUF.

**80**



**1607** FRANCE - FRANCE Lot (3) - 50 francs type "Jean Racine" 4-10-1973 et 8-11-1973. P.148d - F.64.24, 64.25. Provenance : collection Alain Charollais. SUP à Pr. NEUF.

**30**

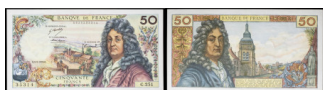

**1608** FRANCE - FRANCE 50 francs type "Jean Racine" 5-9-1974. P.148d - F.64.27. Provenance : collection Alain Charollais. Non épinglé. Un léger pli central. SPL.

**30**



**1609** FRANCE - FRANCE Lot (2) - 50 francs type "Jean Racine" 3-10-1974. P.148d - F.64.28. Provenance : collection Alain Charollais. SPL+ (un épinglage) / Pr. SPL (un épinglage et quelques manipulations).

**30**

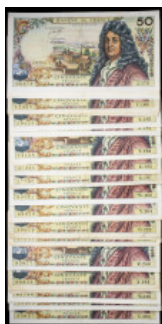

**1610** FRANCE - FRANCE Lot (35) - 50 francs type "Jean Racine" 3-6-1971 au 3-10-1974. P.148d - F.64.18 à 64.28. Provenance : collection Alain Charollais. États variés. B+ à SUP.

**20**



**1611** FRANCE - FRANCE 50 francs type "Jean Racine" 6-3-1975. P.148e - F.64.29. Provenance : collection Alain Charollais. Un épinglage (deux trous) et quelques manipulations. SPL.

**20**



**1612** FRANCE - FRANCE Lot (3) - 50 francs type "Jean Racine" 6-3-1975. P.148e - F.64.29. Provenance : collection Alain Charollais. TB à Pr. SPL.

**20**



**1613** FRANCE - FRANCE 50 francs type "Jean Racine" 5-6-1975. P.148e - F.64.30. Provenance : collection Alain Charollais. NEUF.

**80**



**1614** FRANCE - FRANCE Lot (2) - 50 francs type "Jean Racine" 5-6-1975. P.148e - F.64.30. Provenance : collection Alain Charollais. TB (épinglages, plis et accrocs en marges) / NEUF.

**20**

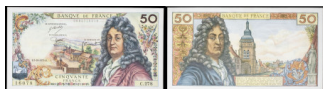

**1615** FRANCE - FRANCE 50 francs type "Jean Racine" 2-10-1975. P.148e - F.64.31. Provenance : collection Alain Charollais. NEUF.

**80**



**1616** FRANCE - FRANCE Lot (2) - 50 francs type "Jean Racine" 2-10-1975. P.148e - F.64.31. Provenance : collection Alain Charollais. SPL+ (non épinglé, légères manipulations) / NEUF.

**40**



**1617** FRANCE - FRANCE Lot (3) - 50 francs type "Jean Racine" 2-1-1976. P.148d - F.64.32. Provenance : collection Alain Charollais. TTB+ à SPL.

**30**



**1618** FRANCE - FRANCE Lot (2) - 50 francs type "Jean Racine" 3-6-1976. P.148d - F.64.33, 64.33a. Provenance : collection Alain Charollais. TB+ à NEUF.

**80**



**1619** FRANCE - FRANCE 50 francs type "Jean Racine" (alphabet W.299) 3-6-1976. P.148d - F.64.33b. Alphabet rare et recherché !. Provenance : collection Alain Charollais. Épinglages et plis. TB.

**100**



**1620** FRANCE - FRANCE Lot (115) - 100 francs type "Pierre Corneille" (signatures A, 115 alphabets sur 128) 2-4-1964 au 2-12-1965. P.149a - F.65.01 à 65.10. Manquent les alphabets 5, 11, 13, 15, 19, 32, 37, 50, 65, 100, 112, 118 et 121. Provenance : collection Alain Charollais. États variés. B à NEUF.

**200**



**1621** FRANCE - FRANCE Lot (112) - 100 francs type "Pierre Corneille" (signatures B, 112 alphabets sur 128) 3-2-1966 au 6-4-1967. P.149b - F.65.11 à 65.17. Manquent les alphabets 144, 149, 150, 151, 153, 156, 162, 163, 168, 171, 183, 185, 205, 215, 233 et 235. Provenance : collection Alain Charollais. États variés. Pr. TB à NEUF.

**200**



**1622** FRANCE - FRANCE Lot (291) - 100 francs type "Pierre Corneille" (signatures C, 291 alphabets sur 304) 5-10-1967 au 1-4-1971. P.149c - F.65.18 à 65.35. Manquent les alphabets 260, 268, 270, 271, 285, 295, 325, 380, 384, 402, 421, 446 et 549. Provenance : collection Alain Charollais. États variés. B à Pr. NEUF.

**350**



**1623** FRANCE - FRANCE Lot (264) - 100 francs type "Pierre Corneille" (signatures D, 264 alphabets sur 272) 1-7-1971 au 3-10-1974. P.149d - F.65.36 à 65.47. Manquent les alphabets 588, 617, 683, 724, 748, 783, 806 et 828. Provenance : collection Alain Charollais. États variés. B à SPL+.

**300**



**1624** FRANCE - FRANCE Lot (61) - 100 francs type "Pierre Corneille" (signatures E, 61 alphabets sur 72) 6-2-1975 au 6-11-1975. P.149d - F.65.48 à 65.50. Manquent les alphabets 841, 845, 851, 868, 873, 875, 876, 882, 885, 892 et 894. Provenance : collection Alain Charollais. États variés. TB à SPL+.

**100**



**1625** FRANCE - FRANCE Lot (232) - 100 francs type "Pierre Corneille" (signatures F, 232 alphabets sur 342) 2-1-1976 au 1-2-1979. P.149e - F.65.51 à 65.65. Manquent les alphabets 908, 909, 911, 913, 917, 938, 969, 973, 976, 978, 982, 983, 988, 989, 992, 995, 998, 1001, 1004, 1006, 1007, 1012, 1013, 1017, 1019, 1022, 1024, 1025, 1027, 1030, 1031, 1032, 1040, 1047, 1048, 1049, 1053, 1054, 1059, 1064, 1070, 1072, 1073, 1074, 1076, 1077, 1079, 1080, 1082, 1083, 1085, 1089, 1091, 1092, 1096, 1104, 1108, 1109, 1111, 1112, 1114, 1117, 1122, 1129, 1131, 1132, 1133, 1135, 1136, 1138, 1139, 1141, 1142, 1143, 1144, 1146, 1149, 1151, 1152, 1155, 1158, 1163, 1166, 1167, 1170, 1171, 1172, 1178, 1188, 1191, 1194, 1196, 1206, 1207, 1212, 1213, 1214, 1215, 1222, 1226, 1227, 1228, 1232, 1233, 1235, 1237, 1239 et 1245. Provenance : collection Alain Charollais. États variés. B à Pr. NEUF.

**250**



**1626** FRANCE - FRANCE 100 francs type "Pierre Corneille", faux d'époque 4-2-1977. P.149f - F.65.56. Provenance : collection Alain Charollais. Quelques épinglages et plis. TTB à TTB+.

**20**



**1627** FRANCE - FRANCE 100 francs type "Pierre Corneille" (alphabet W.1247) 1-2-1979. P.149e - F.65.65a. C'est l'alphabet le plus rare de la série !. Provenance : collection Alain Charollais. Non épinglé. Un infime pli central et de légères manipulations Pr. NEUF.

**500**



**1628** FRANCE - FRANCE Lot (6) - 100 francs type "Pierre Corneille", faux d'époque 3-4-1969 au 2-1-1976. P.149 - F.65. Provenance : collection Alain Charollais. B à TB.

**50**



**1629** FRANCE - FRANCE 100 francs type "Pierre Corneille", faux d'époque 4-2-1977. P.149f - F.65.56. Provenance : collection Alain Charollais. Un épinglage (deux trous), un pli central et quelques manipulations. TTB+.

**20**



**1630** FRANCE - FRANCE Lot (6) - 20 francs type "Claude Debussy" 1980. P.151a - F.66.01. Provenance : collection Alain Charollais. Non épinglés. Pr. NEUF à NEUF.

**20**



**1631** FRANCE - FRANCE 20 francs type "Claude Debussy" FAUTÉ / ERROR sans filigrane, avec manque d'impression des couleurs totale au recto et partielle au verso 1980. P.151a - F.66.01. Alphabet G.003 - numéro 397922. Signatures : Tronche / Denfaud / Strohl. Provenance : collection Alain Charollais. Spectaculaire fauté. NEUF.

**250**



**1632** FRANCE - FRANCE 20 francs type "Claude Debussy" (alphabet W.007) 1981. P.151a - F.66.02W7. Provenance : collection Alain Charollais. Non épinglé. NEUF.

**20**



**1633** FRANCE - FRANCE 20 francs type "Claude Debussy" (alphabet W.010) 1983. P.151a - F.66.04W10. Provenance : collection Alain Charollais. Non épinglé. NEUF.

**10**



**1634** FRANCE - FRANCE 20 francs type "Claude Debussy" (alphabet W.011) 1983. P.151a - F.66.04W11. Provenance : collection Alain Charollais. Non épinglé. NEUF.

**10**



**1635** FRANCE - FRANCE 20 francs type "Claude Debussy" (alphabet A.014) 1984. P.151a - F.66.05A14. Provenance : collection Alain Charollais. Non épinglé. NEUF.

**10**



**1636** FRANCE - FRANCE 20 francs type "Claude Debussy" (alphabet W.016) 1986. P.151a - F.66.07W16. Provenance : collection Alain Charollais. Non épinglé. NEUF.

**10**



**1637** FRANCE - FRANCE Lot (6) - 20 francs type "Claude Debussy" 1981 à 1986. P.151a - F.66.02 à 66.07. Provenance : collection Alain Charollais. Non épinglés. NEUF.

**20**



**1638** FRANCE - FRANCE 20 francs type "Claude Debussy" (alphabet A.018) 1987. P.151b - F.66.08A18. Provenance : collection Alain Charollais. Non épinglé. NEUF.

**10**



**1639** FRANCE - FRANCE 20 francs type "Claude Debussy" (alphabet A.019) 1987. P.151b - F.66.08A19. Provenance : collection Alain Charollais. Non épinglé. NEUF.

**10**



**1640** FRANCE - FRANCE Lot (3) - 20 francs type "Claude Debussy" 1987. P.151b - F.66.08. Provenance : collection Alain Charollais. Non épinglés. NEUF.

**10**



**1641** FRANCE - FRANCE Lot (3) - 20 francs type "Claude Debussy" 1988 à 1989. P.151c - F.66.08, 66.10. Provenance : collection Alain Charollais. Non épinglés. NEUF.

**10**



**1642** FRANCE - FRANCE 20 francs type "Claude Debussy" (alphabet A.026) 1989. P.151c - F.66.10A26. Provenance : collection Alain Charollais. Non épinglé. NEUF.

**100**



**1643** FRANCE - FRANCE Lot (4) - 20 francs type "Claude Debussy" à fil de sécurité 1990. P.151d - F.66bis.01. Provenance : collection Alain Charollais. Non épinglés. NEUF.

**10**



**1644** FRANCE - FRANCE 20 francs type "Claude Debussy" à fil de sécurité (alphabet A.031) 1990. P.151d - F.66bis.01A31. Provenance : collection Alain Charollais. Non épinglé. NEUF.

**50**



**1645** FRANCE - FRANCE Lot (9) - 20 francs type "Claude Debussy" à fil de sécurité 1991 à 1993. P.151e, 151f - F.66bis.02 à 66bis.04. Provenance : collection Alain Charollais. Non épinglés. Pr. NEUF à NEUF.

**20**



**1646** FRANCE - FRANCE 20 francs type "Claude Debussy" à fil de sécurité (alphabet A.042) 1993. P.151g - F.66bis.05A42. Provenance : collection Alain Charollais. Non épinglé. NEUF.

**5**



**1647** FRANCE - FRANCE Lot (5) - 20 francs type "Claude Debussy" à fil de sécurité 1993. P.151g - F.66bis.05. Provenance : collection Alain Charollais. Non épinglés. Pr. NEUF à NEUF.

**15**



**1648** FRANCE - FRANCE 20 francs type "Claude Debussy" modifié, avec numéro spécial 1995. P.151h - F.66ter.01. Alphabet T.047 - numéro 474747. Signatures : Bruneel / Bonnardin / Vigier. Provenance : collection Alain Charollais. NEUF.

**50**



**1649** FRANCE - FRANCE Lot (15) - 20 francs type "Claude Debussy" modifié 1995-1997. P.151h, 151i - F.66ter.01, 66ter.02. Provenance : collection Alain Charollais. Non épinglés. NEUF.

**30**



**1650** FRANCE - FRANCE 20 francs type "Claude Debussy" modifié 1997. P.151i - F.66ter.02-63. Provenance : collection Alain Charollais. Non épinglé. NEUF.

**5**



**1651** FRANCE - FRANCE 20 francs type "Claude Debussy" modifié (alphabet A.064) 1997. P.151i - F.66ter.02A64. Provenance : collection Alain Charollais. Non épinglé. NEUF.

**30**



**1652** FRANCE - FRANCE Lot (8) - 20 francs type "Claude Debussy" modifié (alphabet 064, lettres B à J) 1997. P.151i - F.66ter.02-64. Provenance : collection Alain Charollais. Non épinglés. SPL à NEUF.

**20**



**1653** FRANCE - FRANCE Lot (2) - 20 francs type "Claude Debussy" modifié (alphabet K.064) avec numéros consécutifs 1997. P.151i - F.66ter.02K64. Provenance : collection Alain Charollais. Non épinglés. NEUF.

**10**



**1654** FRANCE - FRANCE Échantillon type "Athéna" au format de 20 francs type "Claude Debussy" ND (1980). P.-. Provenance : collection Alain Charollais. Pr. NEUF.

**5**



**1655** FRANCE - FRANCE Lot (16) - 50 francs type "Quentin de la Tour" (alphabets 1 à 16) 1976-1979. P.152a - F.67.01 à 67.04. Le billet A.16 (numéro 559337) provient de la collection Claude Fayette ! Vente CGB d'avril 2023. Provenance : collection Alain Charollais. États variés. TB à NEUF.

**50**



**1656** FRANCE - FRANCE Lot (2) - 50 francs type "Quentin de la Tour" (alphabet 17) avec numéros consécutifs 1979. P.152b - F.67.05. Provenance : collection Alain Charollais. Non épinglés. NEUF.

**20**



**1657** FRANCE - FRANCE Lot (23) - 50 francs type "Quentin de la Tour" (alphabets 18 à 40) 1980-1984. P.152b - F.67.06 à 67.10. Provenance : collection Alain Charollais. États variés. TB+ à NEUF.

**50**



**1658** FRANCE - FRANCE Lot (6) - 50 francs type "Quentin de la Tour" (alphabets 41 à 46) 1985-1986. P.152b - F.67.11, 67.12. Le billet A.43 (numéro 816049) provient de la collection Claude Fayette ! Vente CGB d'avril 2023. Provenance : collection Alain Charollais. Non épinglés. SUP à NEUF.

**15**



**1659** FRANCE - FRANCE Lot (3) - 50 francs type "Quentin de la Tour" (alphabets 47 à 49) 1987. P.152c - F.67.13. Provenance : collection Alain Charollais. Non épinglés. NEUF.

**20**



**1660** FRANCE - FRANCE 50 francs type "Quentin de la Tour" FAUTÉ / ERROR avec décalage de la taille douce et impression partielle de la valeur faciale 1987. P.152c - F.67.13. Alphabet G.49 - numéro 039484. Signatures : Ferman / Strohl / Dentaud. Cet exemplaire provient de la Live-Auction CGB d'avril 2021. Provenance : collection Alain Charollais. Quelques marques de manipulations et un point brun en marge gauche. Pr. SUP.

**50**



**1661** FRANCE - FRANCE Lot (9) - 50 francs type "Quentin de la Tour" (alphabets 50 à 58) 1988-1989. P.152d - F.67.14 et 67.15. Le billet W.52 (numéro 910665) provient de la collection Claude Fayette ! Vente CGB d'avril 2023. Provenance : collection Alain Charollais. Non épinglés. États variés. TTB à NEUF.

**30**



**1662** FRANCE - FRANCE Lot (11) - 50 francs type "Quentin de la Tour" (alphabets 59 à 69) 1990-1991. P.152e - F.67.16 et 67.17. Provenance : collection Alain Charollais. États variés. Pr. TTB à NEUF.

**30**



**1663** FRANCE - FRANCE Lot (4) - 50 francs type "Quentin de la Tour" (alphabets 70 à 73) 1992. P.152f - F.67.18. Provenance : collection Alain Charollais. Non épinglés. TTB à NEUF.

**20**



**1664** FRANCE - FRANCE 50 francs type "Quentin de la Tour" (alphabet B.74) 1992. P.152f - F.67.19b. Provenance : collection Alain Charollais. Non épinglé. NEUF.

**150**



**1665** FRANCE - FRANCE Lot (2) - 50 francs type "Quentin de la Tour", faux d'époque 1976 et 1990. P.152 - F.67. Provenance : collection Alain Charollais. Pr. B (plis et déchirures importantes) / TTB à TTB+ (plis).

**30**



**1666** FRANCE - FRANCE Lot (2) - 100 francs type "Eugène Delacroix", dont un faux d'époque (alphabet U.1) 1978. P.153 - F.68.01. Provenance : collection Alain Charollais. Pr; TTB (épinglages et plis) / SUP (déchirure en marge supérieure).

**10**



**1667** FRANCE - FRANCE Lot (2) - 100 francs type "Eugène Delacroix" (alphabets 2 et 3) 1978. P.153 - F.68.02 et 68.03. Provenance : collection Alain Charollais. Non épinglés. SPL à SPL+ (léger pli central et quelques manipulations) / Pr. SUP (pli en croix).

**5**



**1668** FRANCE - FRANCE Lot (3) - 100 francs type "Eugène Delacroix" (alphabets W.1 à W.3) 1978. P.153 - F.68.01 à 68.03. Provenance : collection Alain Charollais. États divers. TTB à TTB+.

**10**

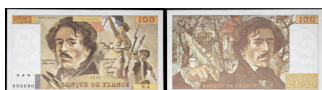

**1669** FRANCE - FRANCE 100 francs type "Eugène Delacroix" (alphabet 4) 1978. P.153 - F.68.04. Provenance : collection Alain Charollais. Non épinglé. Pli central et quelques manipulations. Pr. SPL.

**5**



**1670** FRANCE - FRANCE Lot (3) - 100 francs type "Eugène Delacroix", dont un faux d'époque 1978. P.153, 154a - F.68.04, 69.01c. Provenance : collection Alain Charollais. Épinglages et plis. Pr. TB à TB.

**10**



**1671** FRANCE - FRANCE Épreuve de 100 francs type "Eugène Delacroix" modifié (FRONT-BACK PROOF) ND (1978). P.154p - F.69. Provenance : collection Alain Charollais. Quelques manipulations. SPL à SPL+.

**100**



**1672** FRANCE - FRANCE 100 francs type "Eugène Delacroix" modifié FAUTÉ / ERROR sans date, signature ni numérotation ND (1978-1989). P.154 - F.69. Provenance : collection Alain Charollais. NEUF.

**150**



**1673** FRANCE - FRANCE Lot (3) - 100 francs type "Eugène Delacroix" (alphabets W.2 à W.4) 1978. P.154a - F.69.01a à 69.01c. Provenance : collection Alain Charollais. États variés. TB+ à TTB.

**10**

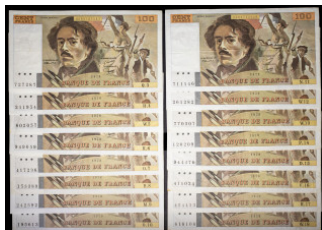

**1674** FRANCE - FRANCE Lot (16) - 100 francs type "Eugène Delacroix" (alphabets 3 à 18) 1978-1979. P.154a - F.69.01b à 69.02c. Provenance : collection Alain Charollais. États variés. TB à Pr. NEUF.

**10**



**1675** FRANCE - FRANCE Lot (2) - 100 francs type "Eugène Delacroix" modifié 1979-1980. P.154a, 154b - F.69.02c et 69.04a. Provenance : collection Alain Charollais. Non épinglés. SPL (pli central) / NEUF.

**5**



**1676** FRANCE - FRANCE Lot (97) - 100 francs type "Eugène Delacroix" modifié (alphabets 19 à 115) 1979-1986. P.154b - F.69.03 et 69.10. Provenance : collection Alain Charollais. États variés. TB à NEUF.

**50**

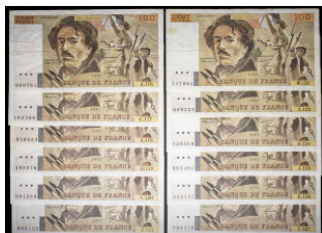

**1677** FRANCE - FRANCE Lot (12) - 100 francs type "Eugène Delacroix" modifié (alphabets 116 à 127) 1987. P.154c - F.69.11. Provenance : collection Alain Charollais. États variés. TB à NEUF.

**10**

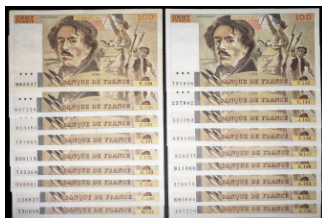

**1678** FRANCE - FRANCE Lot (18) - 100 francs type "Eugène Delacroix" modifié (signatures D) 1988-1989. P.154d - F.69.12 à 69.13d. Provenance : collection Alain Charollais. États variés. TB à NEUF.

**15**



**1679** FRANCE - FRANCE 100 francs type "Eugène Delacroix" modifié FAUTÉ / ERROR avec appendice de papier 1989. P.154d - F.69.13a. Provenance : collection Alain Charollais. Plis au niveau de l'appendice. SUP.

**100**



**1680** FRANCE - FRANCE Lot (5) - 100 francs type "Eugène Delacroix" impression en continu (série complète des alphabets 135 à 139) 1990. P.154d - F.69bis.01a. Provenance : collection Alain Charollais. États variés. TB à NEUF.

**5**



**1681** FRANCE - FRANCE 100 francs type "Eugène Delacroix" impression en continu (alphabet B.143) 1990. P.154d - F.69bis.01bB. Provenance : collection Alain Charollais. NEUF.

**20**



**1682** FRANCE - FRANCE 100 francs type "Eugène Delacroix" impression en continu (alphabet B.143) avec barre noire 1990. P.154d - F.69bis.01bF-. Provenance : collection Alain Charollais. NEUF.

**100**



**1683** FRANCE - FRANCE Lot (25) - 100 francs type "Eugène Delacroix" impression en continu (série complète du F.69bis.02, alphabets 149 à 179) 1990. P.154e - F.69bis.02a à 69bis.02c. Provenance : collection Alain Charollais. États variés. TB à NEUF.

**20**



**1684** FRANCE - FRANCE Lot (25) - 100 francs type "Eugène Delacroix" impression en continu (alphabets 180 et 188) 1990. P.154e - F.69bis.02d et 69bis.02e1. Provenance : collection Alain Charollais. Non épinglés. TTB+ (plis) / SPL à SPL+ (un pli central).

**20**



**1685** FRANCE - FRANCE 100 francs type "Eugène Delacroix" impression en continu (alphabet 189) 1990. P.154e - F.69bis.02e2. Provenance : collection Alain Charollais. Non épinglé. Pli en croix et manipulations. TTB+.

**10**



**1686** FRANCE - FRANCE Lot (3) - 100 francs type "Eugène Delacroix" impression en continu (alphabets 170 à 172) 1991. P.154e - F.69bis.03a1a, 03a2, 03a4. 170 et 171 : variante grand filigrane. Provenance : collection Alain Charollais. États variés. Pr. TB à NEUF.

**10**



**1687** FRANCE - FRANCE Lot (6) - 100 francs type "Eugène Delacroix" impression en continu (alphabets 182 à 187) 1991. P.154f - F.69bis.03b2. Provenance : collection Alain Charollais. États variés. Pr. TTB à NEUF.

**5**

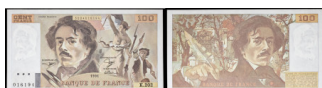

**1688** FRANCE - FRANCE 100 francs type "Eugène Delacroix" impression en continu (alphabet 202) 1991. P.154e - F.69bis.03c1. Provenance : collection Alain Charollais. NEUF.

**10**



**1689** FRANCE - FRANCE Lot (12) - 100 francs type "Eugène Delacroix" impression en continu (alphabets 190 à 201) 1991. P.154g - F.69bis.04a. Provenance : collection Alain Charollais. États variés. TB+ à Pr. NEUF.

**10**

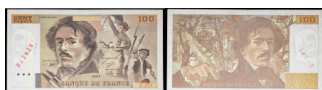

**1690** FRANCE - FRANCE 100 francs type "Eugène Delacroix" impression en continu FAUTÉ / ERROR avec manque d'impression des alphabet et numéros 1991. P.154e - F.69bis.04a. Provenance : collection Alain Charollais. Un épinglage (deux trous) et plis. TTB.

**50**



**1691** FRANCE - FRANCE Lot (2) - 100 francs type "Eugène Delacroix" impression en continu (alphabets 204 et 205) 1991. P.154g - F.69bis.04b, 04c. Provenance : collection Alain Charollais. Non épinglés. Légères manipulations. Pr. NEUF.

**5**



**1692** FRANCE - FRANCE Lot (10) - 100 francs type "Eugène Delacroix" impression en continu (alphabets 207 et 218, sauf 215) 1993. P.154g - F.69bis.05. Provenance : collection Alain Charollais. États variés. TB+ à NEUF.

**10**

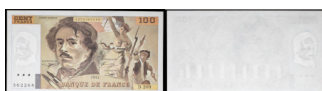

**1693** FRANCE - FRANCE 100 francs type "Eugène Delacroix" impression en continu UNIFACE 1993. P.154g - F.69bis.U.05. Alphabet D.209 - numéro 362268. Cet exemplaire est mentionné dans l'ouvrage de Claude Fayette. Provenance : collection Alain Charollais. Non épinglé. Deux petits points bruns en marges. Pr. NEUF.

**250**



**1694** FRANCE - FRANCE Lot (32) - 100 francs type "Eugène Delacroix" impression en continu (alphabets 219 et 256) 1993. P.154g - F.69bis.07, 08. Manquent les alphabets 236 et 242 (voir le lot suivant), 244 et 253. Provenance : collection Alain Charollais. États variés. TB à NEUF.

**30**



**1695** FRANCE - FRANCE Lot (2) - 100 francs type "Eugène Delacroix" impression en continu (alphabets 236 et 242) avec numéros radar 1993. P.154g - F.69bis.08. Provenance : collection Alain Charollais. Épinglages et plis. TB à TB+.

**10**



**1696** FRANCE - FRANCE Lot (2) - 100 francs type "Eugène Delacroix" modifié, faux d'époque identiques 1993. P.154g - F.69bis. Alphabet fantaisistes. Ces exemplaires proviennent de la vente CGB "Papier-monnaie 25" d'avril 2013. Provenance : collection Alain Charollais. Infimes manipulations. Pr. NEUF.

**10**



**1697** FRANCE - FRANCE 100 francs type "Eugène Delacroix" impression en continu (alphabet 260) avec numéro radar 1994. P.154h - F.69ter.01a. Provenance : collection Alain Charollais. Non épinglés. Quelques plis et manipulations. SUP.

**10**



**1698** FRANCE - FRANCE Lot (16) - 100 francs type "Eugène Delacroix" impression en continué (alphabets du F.69ter.01) 1994. P.154h - F.69ter.01a à 69ter.01c. Manque l'alphabet 267. Provenance : collection Alain Charollais. États variés. Pr. TTB à NEUF.

**15**

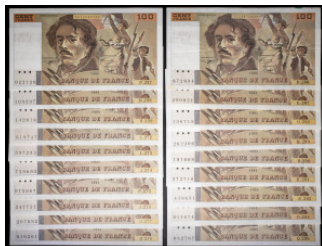

**1699** FRANCE - FRANCE Lot (20) - 100 francs type "Eugène Delacroix" impression en continué (alphabets du F.69ter.02) 1995. P.154h - F.69ter.02a à 69ter.02c. Manquent les alphabets 285, 293 et 295. Pour l'alphabet 298, voir le lot suivant. Provenance : collection Alain Charollais. États variés. TTB à NEUF.

**20**



**1700** FRANCE - FRANCE 100 francs type "Eugène Delacroix" impression en continué (alphabet 298) 1995. P.154h - F.69ter.02d. Provenance : collection Alain Charollais. Quelques manipulations et un léger accroc en marge supérieure. SPL.

**50**



**1701** FRANCE - FRANCE Lot (3) - 100 francs type "Eugène Delacroix" modifié, faux d'époque 1988-1994. P.154 - F.69. Provenance : collection Alain Charollais. Épinglages, plis et déchirures. TB à TB+.

**10**



**1702** FRANCE - FRANCE 200 francs type "Montesquieu" FAUTÉ / ERROR avec manque de passage à l'encre noire ND (1981-1992). P.155a - F.70. Spectaculaire fauté sur lequel manquent la date, les signatures ainsi que les alphabets et numéros. Provenance : collection Alain Charollais. Non épinglé. de légères manipulations, un trou au centre. SUP.

**100**



**1703** FRANCE - FRANCE Lot (43) - 200 francs type "Montesquieu" (alphabets 001 à 043) 1981-1986. P.155a - F.70.01 à 70.06. Provenance : collection Alain Charollais. États variés. TB à NEUF.

**40**



**1704** FRANCE - FRANCE Lot (2) - 200 francs type "Montesquieu", faux d'époque 1981. P.155a - F.70.01. Ces deux faux ont été réalisés par la famille Azoulay, qui produisit plus de 20 millions de coupures de 200 francs au type "Montesquieu" ! Ces deux exemplaires proviennent de la Live-Auction CGB d'octobre 2017. Provenance : collection Alain Charollais. TTB à TTB+ (quelques épinglages et plis) / Pr. TTB (plis, taches et petites déchirures).

**20**



**1705** FRANCE - FRANCE 200 francs type "Montesquieu" UNIFACE 1985. P.155a - F.70U.05. Alphabet P.032 - numéro 793110. Cet exemplaire est mentionné dans l'ouvrage de Claude Fayette. Provenance : collection Alain Charollais. Plis et manipulations, un petit accroc en marge inférieure. TTB+.

**500**



**1706** FRANCE - FRANCE Lot (43) - 200 francs type "Montesquieu" (alphabets 044 à 055) 1987. P.155b - F.70.07. Provenance : collection Alain Charollais. États variés. Pr. TTB à Pr. NEUF.

**40**



**1707** FRANCE - FRANCE Lot (7) - 200 francs type "Montesquieu" (alphabet 053) avec numéros consécutifs 1987. P.155b - F.70.07. Provenance : collection Alain Charollais. Non épinglés. SPL à SPL+.

**10**

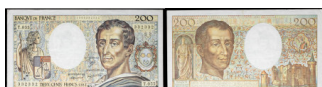

**1708** FRANCE - FRANCE 200 francs type "Montesquieu" (alphabet 055) avec numéro spécial 1987. P.155b - F.70.07. Provenance : collection Alain Charollais. Non épinglé. Plis et manipulations. TTB+.

**10**



**1709** FRANCE - FRANCE 200 francs type "Montesquieu" (alphabet A.056) avec petit numéro 1988. P.155c - F.70.08A56. Provenance : collection Alain Charollais. Non épinglé. Pr. NEUF.

**10**



**1710** FRANCE - FRANCE Lot (2) - 200 francs type "Montesquieu" (alphabet A.057) avec numéros consécutifs 1988. P.155c - F.70.08. Provenance : collection Alain Charollais. Un pli central et manipulations. Pr. SUP.

**5**



**1711** FRANCE - FRANCE Lot (19) - 200 francs type "Montesquieu" (alphabets 058 à 076) 1988. P.155c - F.70.08, 70.09. Provenance : collection Alain Charollais. États variés. Pr. TB à Pr. NEUF.

**20**



**1712** FRANCE - FRANCE Lot (16) - 200 francs type "Montesquieu" (alphabets 077 à 086 et 093 à 100) 1990. P.155d - F.70.10a, 70.10b. Manque l'alphabet 079 : voir le lot suivant. Provenance : collection Alain Charollais. États variés. TB+ à NEUF.

**15**



**1713** FRANCE - FRANCE Lot (2) - 200 francs type "Montesquieu" (alphabet 079) avec numéros consécutifs 1990. P.155d - F.70.10a. Provenance : collection Alain Charollais. Non épinglés. Quelques légères manipulations. SPL+.

**5**



**1714** FRANCE - FRANCE Lot (2) - 200 francs type "Montesquieu" (alphabets 113 et 114) 1990. P.155d - F.70.10c. Provenance : collection Alain Charollais. SPL à SPL+ (manipulations) / TTB à TTB+ (épinglage et plis).

**10**



**1715** FRANCE - FRANCE Lot (6) - 200 francs type "Montesquieu" (alphabets 087 à 092) 1991. P.155d - F.70.11. Provenance : collection Alain Charollais. États variés. TB+ à NEUF.

**10**



**1716** FRANCE - FRANCE Lot (47) - 200 francs type "Montesquieu" (alphabets du F.70.12) 1992. P.155e - F.70.12a à 70.12c. Manquent les alphabets 142 et 143 : voir les deux lots suivants. Provenance : collection Alain Charollais. États variés. TB à NEUF.

**50**



**1717** FRANCE - FRANCE Lot (2) - 200 francs type "Montesquieu" (alphabet 142) avec numéros consécutifs 1992. P.155e - F.70.12c. Provenance : collection Alain Charollais. Non épinglés. Trois plis verticaux. TTB+.

**5**



**1718** FRANCE - FRANCE Lot (2) - 200 francs type "Montesquieu" (alphabet 143) avec numéros consécutifs 1992. P.155e - F.70.12c. Provenance : collection Alain Charollais. Non épinglés. Trois légers plis verticaux. Pr. SUP.

**5**



**1719** FRANCE - FRANCE Lot (4) - 200 francs type "Montesquieu", faux d'époque 1986-1992. P.155 - F.70. Provenance : collection Alain Charollais. États variés. B à TTB+.

**10**



**1720** FRANCE - FRANCE 200 francs type "Montesquieu" (alphabet 101) 1992. P.155e - F.70bis.01. Provenance : collection Alain Charollais. Non épinglé. Pli en croix et quelques manipulations. Pr. SUP.

**10**



**1721** FRANCE - FRANCE 200 francs type "Montesquieu" modifié (alphabet A.155) 1994. P.155f - F.70/2.01. Provenance : collection Alain Charollais. Non épinglé. Nombreux plis verticaux. TTB.

**5**



**1722** FRANCE - FRANCE Lot (13) - 200 francs type "Montesquieu" modifié (alphabets 155 à 167) 1994. P.155f - F.70/2.01. Provenance : collection Alain Charollais. États variés. TB à NEUF.

**15**



**1723** FRANCE - FRANCE 200 francs type "Montesquieu" modifié (alphabet 168) 1994. P.155f - F.70/2.02. Provenance : collection Alain Charollais. Épinglages et plis. TTB.

**100**



**1724** FRANCE - FRANCE 200 francs type "Montesquieu" modifié (alphabet U.168) 1994. P.155f - F.70/2.02a. Provenance : collection Alain Charollais. NEUF.

**200**



**1725** FRANCE - FRANCE Test d'impression d'échantillon type "Michel de Montaigne" ND (1987). P.-. Provenance : collection Alain Charollais. Quelques plis. TTB+. Ce projet de type, réalisé par Lefeuvre en 1964, était à l'origine prévu pour un billet de 50 francs mais malheureusement abandonné en 1967. Il est cependant toujours utilisé pour des essais d'impression et en tant qu'échantillon dans les années 1980

**50**



**1726** FRANCE - FRANCE Lot (16) - 500 francs type "Blaise Pascal" (signatures A) 4-1-1968 au 8-1-1970. P.156a - F.71.01 à 71.05. Manquent les alphabets 5, 7, 12, 13, 18, 20 et 22. Pour l'alphabet 13, voir le lot suivant. Provenance : collection Alain Charollais. États variés. TB à Pr. SPL.

**20**



**1727** FRANCE - FRANCE 500 francs type "Blaise Pascal" (alphabet 13) avec numéro radar 2-1-1969. P.156a - F.71.03. Provenance : collection Alain Charollais. Épinglages, plis et déchirures en marges. Pr. TTB.

**10**



**1728** FRANCE - FRANCE 500 francs type "Blaise Pascal" FAUTÉ / ERROR avec manque d'impression au verso 4-9-1980. P.156e - F.71U.03. Exceptionnel fauté, inédit pour cette série. Provient de la vente CGB "Papier-monnaie 15" de janvier 2010 et est cité dans l'ouvrage de Claude Fayette (p. 310). Provenance : collection Alain Charollais. Quelques manipulations et une trace de feutre orange. SUP à SUP+.

**500**



**1729** FRANCE - FRANCE Lot (21) - 500 francs type "Blaise Pascal" (signatures B) 5-8-1971 au 5-9-1974. P.156b - F.71.06 à 71.11. Alphabets complets. Provenance : collection Alain Charollais. États variés. TB à SPL.

**25**



**1730** FRANCE - FRANCE Lot (8) - 500 francs type "Blaise Pascal" (signatures C) 5-12-1974 au 6-11-1975. P.156c - F.71.12, 71.13. Manquent les alphabets 46, 49, 52 et 53. Provenance : collection Alain Charollais. États variés. TB à TTB.

**10**



**1731** FRANCE - FRANCE Lot (2) - 500 francs type "Blaise Pascal", faux d'époque identiques 6-11-1975. P.156c - F.71.13. Provenance : collection Alain Charollais. Épinglages et plis. TB+.

**10**



**1732** FRANCE - FRANCE Lot (42) - 500 francs type "Blaise Pascal" (signatures D) 1-4-1976 au 7-6-1979. P.156d - F.71.14 à 71.19. Manquent les alphabets 63, 82, 85 et 93. Provenance : collection Alain Charollais. États variés. TB à SPL+.

**50**



**1733** FRANCE - FRANCE Lot (86) - 500 francs type "Blaise Pascal" (signatures E) 7-6-1979 au 6-2-1986. P.156e - F.71.20 à 71.34. Manquent les alphabets 104, 109, 118, 130, 137, 138, 139, 142, 149, 150, 156, 157, 159, 162, 163, 164, 166, 170, 172, 173, 174, 186, 189, 192, 193, 194, 197, 198, 199, 201, 202, 203, 204, 207, 208, 209, 210, 211, 212, 213, 214, 218, 220, 223, 224, 225, 229, 231, 232, 233, 235, 237, 239, 240, 243 et 244. Provenance : collection Alain Charollais. États variés. B+ à Pr. NEUF.

**100**



**1734** FRANCE - FRANCE Lot (2) - 500 francs type "Blaise Pascal", faux d'époque 4-6-1981 et 5-7-1984. P.156e - F.71.24 et 71.31. Provenance : collection Alain Charollais. B+.

**10**



**1735** FRANCE - FRANCE Lot (9) - 500 francs type "Blaise Pascal" (signatures F) 8-1-1987 au 5-11-1987. P.156f - F.71.35 à 71.37a. Alphabets 246, 253, 254, 257, 259, 261, 264, 265 et 266. Provenance : collection Alain Charollais. États variés. Pr. TTB à Pr. NEUF.

**15**



**1736** FRANCE - FRANCE Lot (20) - 500 francs type "Blaise Pascal" (signatures G) 3-3-1988 au 1-2-1990. P.156g - F.71.38 à 71.43. Alphabets 270, 271, 272, 273, 275, 276, 277, 278, 280, 281, 283, 284, 286, 288, 291, 292, 299, 302, 303 et 305. Provenance : collection Alain Charollais. États variés. Pr. TTB à SPL+.

**30**



**1737** FRANCE - FRANCE Lot (6) - 500 francs type "Blaise Pascal" (signatures H) 5-7-1990 au 2-5-1991. P.156h - F.71.44 à 71.47. Alphabets 315, 317, 328, 332, 342 et 348. Provenance : collection Alain Charollais. États variés. Pr. TTB à Pr. NEUF.

**20**



**1738** FRANCE - FRANCE Lot (2) - 500 francs type "Blaise Pascal" (alphabet 314) avec numéros consécutifs 5-7-1990. P.156h - F.71.44. Provenance : collection Alain Charollais. Non épinglés. Quelques plis. SUP.

**5**



**1739** FRANCE - FRANCE Lot (2) - 500 francs type "Blaise Pascal" (alphabet 329) avec numéros consécutifs 3-1-1991. P.156h - F.71.46. Provenance : collection Alain Charollais. Non épinglé. Infime marque de trombone en marge droite. Pr. NEUF.

**5**



**1740** FRANCE - FRANCE 500 francs type "Blaise Pascal" (alphabet 331) avec numéro radar 3-1-1991. P.156h - F.71.46. Provenance : collection Alain Charollais. Non épinglés. Quelques manipulations. SPL à SPL+.

**10**



**1741** FRANCE - FRANCE Lot (6) - 500 francs type "Blaise Pascal" (signatures I) 3-10-1991 au 7-1-1993. P.156i - F.71.48 à 71.51. Alphabets 355, 369, 385, 386, 395 et 404. Provenance : collection Alain Charollais. États variés. TTB+ à Pr. NEUF.

**10**



**1742** FRANCE - FRANCE 500 francs type "Blaise Pascal" FAUTÉ / ERROR avec manque d'encre noire au recto 2-1-1992. P.156i - F.71.49. Provenance : Jean-Paul Vannier, puis collection Alain Charollais. Non épinglé. Quelques manipulations. SPL+.

**100**



**1743** FRANCE - FRANCE Lot (3) - 500 francs type "Blaise Pascal" (signatures J) 2-9-1993. P.156j - F.71.52. Alphabet 405, 407 et 410. Provenance : collection Alain Charollais. Non épinglés. SPL+ à Pr. NEUF.

**10**



**1744** FRANCE - FRANCE 500 francs type "Blaise Pascal" (alphabet 412) 2-9-1993. P.156i - F.71.52-412. Provenance : collection Alain Charollais. Non épinglé. Plis et manipulations. TTB à TTB+.

**100**



**1745** FRANCE - FRANCE 500 francs type "Blaise Pascal" FAUTÉ / ERROR avec filigrane retourné 6-12-1973. P.156b - F.71bis.01. Fauté rare et recherché. Cet exemplaire provient de la vente CGB "Papier-monnaie 28" de mai 2014. C'est l'exemplaire qui illustre le Fayette (p. 311) ! Provenance : collection Alain Charollais. Épinglages, plis et petites déchirures en marges. TB+.

**500**



**1746** FRANCE - FRANCE Lot (3) - 50 francs type "Antoine de Saint-Exupéry" 1992-1993. P.157 - F.72.01aA, 01b, 02. L'exemplaire alphabet A 000043153 provient de la vente CGB "Papier-monnaie 15" de janvier 2010. Provenance : collection Alain Charollais. NEUF.

**20**



**1747** FRANCE - FRANCE 50 francs type "Antoine de Saint-Exupéry" FAUTÉ / ERROR ND (1992). P.157a - F.72.01. Provenance : collection Alain Charollais. NEUF.

**100**



**1748** FRANCE - FRANCE 50 francs type "Antoine de Saint-Exupéry" FAUTÉ / ERROR sans strap 1992. P.157a - F.72f4.01. Provenance : collection Alain Charollais. Non épinglé. Pli central marqué. SPL.

**100**



**1749** FRANCE - FRANCE Lot (2) - 50 francs type "Antoine de Saint-Exupéry" modifié 1994. P.157Aa - F.73.01a. Provenance : collection Alain Charollais. NEUF.

**10**



**1750** FRANCE - FRANCE Lot (2) - 50 francs type "Antoine de Saint-Exupéry" modifié 1994. P.157Aa, 157Ab - F.73.01b, 01d. Paire avec et sans fonctions des signataires soulignées. L'exemplaire alphabet T 018794192 provient de la vente CGB "Papier-monnaie 21" de novembre 2011. Provenance : collection Alain Charollais. NEUF.

**50**



**1751** FRANCE - FRANCE Lot (4) - 50 francs type "Antoine de Saint-Exupéry" modifié 1996-1999. P.157Ac, 157Ad - F.73.02 à 73.05. Provenance : collection Alain Charollais. NEUF.

**20**



**1752** FRANCE - FRANCE 50 francs type "Antoine de Saint-Exupéry" modifié ANNULÉ / CANCELLED avec double barre noire 1996. P.157Ac - F.73f7.02. Provenance : collection Alain Charollais. NEUF.

**150**



**1753** FRANCE - FRANCE Lot (2) - 50 francs type "Antoine de Saint-Exupéry" modifié, faux d'époque 1994 et 1999. P.157A - F.73. Provenance : collection Alain Charollais. Plis. TB à TB+.

**10**



**1754** FRANCE - FRANCE Lot (2) - 100 francs type "Paul Cézanne" 1997-1998. P.158a - F.74.01, 02. Provenance : collection Alain Charollais. NEUF.

**10**



**1755** FRANCE - FRANCE Lot (2) - 100 francs type "Paul Cézanne" avec numéros consécutifs, avec FAUTÉ / ERROR sans strap 1998. P.158a - F.74.02, 74f4.02. Paire exceptionnelle de numéros consécutifs qui caractérise le début de l'erreur d'ajonction du strap. Provenance : collection Alain Charollais. NEUF.

**300**



**1756** FRANCE - FRANCE 100 francs type "Paul Cézanne" FAUTÉ / ERROR sans couleurs ND (1997). P.158a - F.74f5.01. Provenance : collection Alain Charollais. NEUF.

**150**

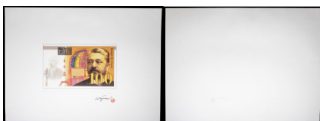

**1757** FRANCE - FRANCE Épreuve de recto de 100 francs type "Gustave Eiffel" non adopté (FRONT PROOF) ND (ca. 1993-1995). P.- - F.-. Épreuve signée Pfund avec cachet à sec "500 G". Cet exemplaire provient de la vente CGB "Papier-monnaie 26" d'octobre 2013. Provenance : collection Alain Charollais. NEUF.

**200**

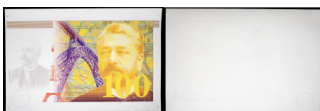

**1758** FRANCE - FRANCE Épreuve agrandie de recto de 100 francs type "Gustave Eiffel" non adopté (FRONT PROOF) 18 mai 1993. P.- - F.-. Épreuve avec cachet à sec "500 G". Cet exemplaire provient de la vente CGB "Papier-monnaie 26" d'octobre 2013. Provenance : collection Alain Charollais. NEUF.

**200**



**1759** FRANCE - FRANCE Lot (2) - 200 francs type "Gustave Eiffel" (signatures A) 1995-1996. P.159a - F.75.01, 02. Provenance : collection Alain Charollais. NEUF.

**10**



**1760** FRANCE - FRANCE 200 francs type "Gustave Eiffel" FAUTÉ / ERROR avec erreur de massicotage 1995. P.159a - F.75.01. Fauté exceptionnel ! Provient de la vente CGB "Papier-monnaie 29" d'octobre 2011. Provenance : collection Alain Charollais. Plis de découpe. NEUF.

**500**



**1761** FRANCE - FRANCE 200 francs type "Gustave Eiffel" FAUTÉ / ERROR sans strap 1995. P.159a - F.75f4.01. Provenance : collection Alain Charollais. Non épinglé. Quelques manipulations. SPL à SPL+.

**100**



**1762** FRANCE - FRANCE Lot (5) - 200 francs type "Gustave Eiffel" (signatures B) 1996-1999. P.159b - F.75.03a à 75.05. Provenance : collection Alain Charollais. NEUF.

**20**



**1763** FRANCE - FRANCE 200 francs type "Gustave Eiffel", faux d'époque 1996. P.159b - F.75.03b. Cet exemplaire provient de la Live-Auction CGB d'octobre 2023. Provenance : collection Alain Charollais. Un épinglage (deux trous) et d'infimes manipulations. SPL à SPL+.

**20**



**1764** FRANCE - FRANCE Lot (2) - 200 francs type "Gustave Eiffel" FAUTÉ / ERROR sans couleurs ND (1996). P.159b - F.75f5.03. Paire de numéros identiques ! Avec numéro de contrôle au tampon rouge. Provenance : collection Alain Charollais. NEUF.

**500**

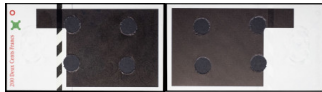

**1765** FRANCE - FRANCE 200 francs type "Gustave Eiffel" TEST-NOTE ND (1995-1999). P.159 - F.75. Cet exemplaire provient de la Live-Auction CGB d'avril 2021. Provenance : collection Alain Charollais. NEUF.

**20**



**1766** FRANCE - FRANCE Lot (3) - 500 francs type "Pierre et Marie Curie" (signatures A) 1994-1996. P.160a - F.76.01 à 76.03. Provenance : collection Alain Charollais. SPL à NEUF.

**10**



**1767** FRANCE - FRANCE 500 francs type "Pierre et Marie Curie" FAUTÉ / ERROR sans strap 1994. P.160a - F.76f4.01. Provenance : collection Alain Charollais. Non épinglé. Un pli central. SPL.

**100**



**1768** FRANCE - FRANCE 500 francs type "Pierre et Marie Curie" (signatures B) 1998. P.160b - F.76.04. Provenance : collection Alain Charollais. NEUF.

**10**



**1769** FRANCE - FRANCE 500 francs type "Pierre et Marie Curie" (signatures C) 2000. P.160c - F.76.05. Provenance : collection Alain Charollais. NEUF.

**10**



**1770** FRANCE - FRANCE Lot (4) - 50 centimes type "Trésorerie aux armées", 1ère émission 1917. P.M1 - VF.01.02, 01.04, 01.14, 01.16. Provenance : collection Alain Charollais. États variés. TTB à Pr. NEUF.

**10**



**1771** FRANCE - FRANCE Lot (2) - 1 franc type "Trésorerie aux armées", 1ère émission 1917. P.M2 - VF.03.01, 03.02. Provenance : collection Alain Charollais. SPL à SPL+.

**10**



**1772** FRANCE - FRANCE Lot (3) - 2 francs type "Trésorerie aux armées" (série complète) 1917-1919. P.M3 - VF.05.01 à 05.03. Le billet de la série C est particulièrement rare et recherché !. Provenance : collection Alain Charollais. États variés. B à SPL.

**50**



**1773** FRANCE - FRANCE Lot (4) - 50 centimes type "Trésorerie aux armées", 2e émission 1919. P.M4 - VF.02.05, 02.06, 02.09, 02.10. Provenance : collection Alain Charollais. États variés. TTB+ à NEUF.

**10**



**1774** FRANCE - FRANCE Lot (4) - 1 franc type "Trésorerie aux armées", 2e émission 1919. P.M5 - VF.04.02, 09, 16, 20. Provenance : collection Alain Charollais. États variés. Pr. TB à SPL.

**10**



**1775** FRANCE - FRANCE 100 francs type "Marianne" dit "Edmond Dulac" - Trésor central (série PG) 2 octobre 1943. P.105 - VF.06.01a. Provenance : collection Alain Charollais. Non épinglé. Un léger pli central. SPL+.

**50**



**1776** FRANCE - FRANCE Lot (5) - 100 francs type "Marianne" dit "Edmond Dulac" - Trésor central (séries PH à PN, sauf PJ) 2 octobre 1943. P.105 - VF.06.01b, 06.01c à 06.01g. Provenance : collection Alain Charollais. États variés. TB+ à TTB.

**50**



**1777** FRANCE - FRANCE 500 francs type "vert" - Banque de l'Algérie surchargé "TRÉSOR" 21-10-1943. P.111 - VF.09.01. Type recherché !. Provenance : collection Alain Charollais. Épinglages et plis. TB.

**100**



**1778** FRANCE - FRANCE 1000 francs type "famille de cultivateurs" - Banque de l'Algérie surchargé "TRÉSOR" 22-6-1942 (1943). P.115 - VF.10.01. Filigrane : tête de femme. Provenance : collection Alain Charollais. Épinglages, plis, rousseurs et une petite déchirure en marge supérieure. Pr. TTB.

**100**



**1779** FRANCE - FRANCE Lot (3) - 500 francs type "Marianne" dit "Edmond Dulac", impression anglaise ND (1945). P.106 - VF.11.01 à 11.03. Provenance : collection Alain Charollais. États variés. TTB+ à SPL+.

**30**



**1780** FRANCE - FRANCE Lot (2) - 500 francs type "Marianne" dit "Edmond Dulac", impression anglaise ND (1945). P.107 - VF.12.01, 02. Provenance : collection Alain Charollais. TTB.

**20**



**1781** FRANCE - FRANCE 500 francs type "Marianne" dit "Edmond Dulac", faux d'époque ND (1945). P.107 - VF.12. Joli faux sur papier épais, sans série ni numéro. Provenance : collection Alain Charollais. Légèrement corné dans l'angle inférieur droit. SPL+.

**20**



**1782** FRANCE - FRANCE Lot (3) - 500 francs type "Marianne" dit "Edmond Dulac" modifié, impression anglaise ND (1945). P.107 - VF.13.01 à 13.03. Provenance : collection Alain Charollais. TTB.

**20**



**1783** FRANCE - FRANCE Lot (2) - 500 francs type "Marianne" dit "Edmond Dulac" modifié, faux d'époque ND (1945). P.107 - VF.13. Provenance : collection Alain Charollais. B+ (plis et accros) / SUP à SUP+ (deux plis verticaux).

**20**





**1789** FRANCE - FRANCE Lot (2) - 50 francs type "Drapeau" (série complète) 1944. P.117 - VF.19.01, 02. Provenance : collection Alain Charollais. TTB à TTB+.

**20**



**1790** FRANCE - FRANCE Lot (3) - 100 francs type "Drapeau" (série complète) 1944. P.118 - VF.20.01 à 20.03. Provenance : collection Alain Charollais. États variés. Pr. TTB à NEUF.

**20**



**1791** FRANCE - FRANCE 500 francs type "Drapeau" (sans série) 1944. P.119 - VF.21.01. Provenance : collection Alain Charollais. Non épinglé. Légers plis verticaux. SUP.

**50**



**1792** FRANCE - FRANCE 500 francs type "Drapeau" (sans série), faux d'époque 1944. P.119 - VF.21.01. Provenance : collection Alain Charollais. Quelques épingalges et plis. TB+.

**20**



**1793** FRANCE - FRANCE 1000 francs type "Drapeau" (sans série) 1944. P.120 - VF.22.01. Provenance : collection Alain Charollais. Non épinglé. Plis verticaux et manipulations. TTB à TTB+.

**20**



**1794** FRANCE - FRANCE Lot (4) - 50 francs type "France" (série complète) 1944. P.122 - VF.24.01 à 24.04. Provenance : collection Alain Charollais. États variés. TTB+ à NEUF.

**20**



**1795** FRANCE - FRANCE Lot (12) - 100 francs type "France" (série complète) 1944. P.123 - VF.25.01 à 25.12. La série "petit X" est rare et recherché !. Provenance : collection Alain Charollais. États variés. TB à NEUF.

**50**



**1796** FRANCE - FRANCE 100 francs type "France" FAUTÉ / ERROR sans couleur rose au verso 1944. P.123a - VF.25.01. C'est la première fois que nous rencontrons cette erreur d'impression pour ce type !. Provenance : collection Alain Charollais. Quelques plis et manipulations. TTB à TTB+.

**100**



**1797** FRANCE - FRANCE Lot (3) - 100 francs type "France", faux d'époque 1944. P.123d - VF.25.09. Provenance : collection Alain Charollais. NEUF.

**20**



**1798** FRANCE - FRANCE Lot (3) - 1000 francs type "France" 1944. P.125 - VF.27.01 à 27.03. Provenance : collection Alain Charollais. États variés. TTB à SPL.

**30**



**1799** FRANCE - FRANCE 5 francs type "Abondance" - Trésor Français / Territoires occupés ND (1947). P.M6 - VF.29.01. Provenance : collection Alain Charollais. Non épinglé. Un discret pli central. SPL à SPL+.

**30**



**1800** FRANCE - FRANCE 10 francs type "Abondance" - Trésor Français / Territoires occupés ND (1947). P.M7 - VF.30.01. Provenance : collection Alain Charollais. Non épinglé. Deux discrets plis verticaux. SPL.

**20**



**1801** FRANCE - FRANCE 50 francs type "Mercure" - Trésor Français / Territoires occupés ND (1947). P.M8 - VF.31.03. L'alphabet 3 est recherché !. Provenance : collection Alain Charollais. Cinq trous d'épingles et de légères rousseurs. SPL à SPL+.

**50**



**1802** FRANCE - FRANCE 100 francs type "Mercure" - Trésor Français / Territoires occupés ND (1947). P.M9 - VF.32.01. Provenance : collection Alain Charollais. Non épinglé. Quelques rousseurs. Pr. NEUF.

**50**



**1803** FRANCE - FRANCE 1000 francs type "Mercure" - Trésor Français / Territoires occupés (lettre Z inédite !) ND (1947). P.M10 - VF.33.03. C'est la première fois que nous rencontrons l'alphabet Z.3, absent de l'ouvrage de Claude Fayette !. Provenance : collection Alain Charollais. Trois trous d'épingles, un pli central aplati, quelques accrocs en marge gauche et une trace de crayon gris au niveau du filigrane. TTB.

**150**



**1804** FRANCE - FRANCE Lot (3) - 100 et 1000 francs type "Mercure", 5000 francs type "paysans" - Trésor Public ND (1955). P.M11 à P.M13 - VF.34.01 ; 35.01 ; 36.01. Provenance : collection Alain Charollais. Importantes déchirures sur les 1000 et 5000 francs. TB.

**150**



**1805** FRANCE - FRANCE 5 nouveaux francs surchargé sur 500 francs type "Mercure" - Trésor Public ND (1960). P.M14 - VF.37.01. Provenance : collection Alain Charollais. Non épinglé. Une restauration et de nombreux plis. TB.

**50**



**1806** FRANCE - FRANCE 50 nouveaux francs surchargé sur 5000 francs type "paysans" - Trésor Public ND (1960). P.M15 - VF.39.01. Type rare et recherché !. Provenance : collection Alain Charollais. Non épinglé. Plis et accrocs en marges. Pr. TTB.

**500**



**1807** FRANCE - FRANCE 50 francs type "Mercure" surchargé dit "Suez" - Trésor Français / Forces Françaises en Méditerranée Orientale ND (1956). P.M16 - VF.41.02. Type rare et recherché !. Provenance : collection Alain Charollais. Non épinglé. Quelques plis et rousseurs. TTB+.

**150**



**1808** FRANCE - FRANCE 100 francs type "Mercure" surchargé dit "Suez" - Trésor Français / Forces Françaises en Méditerranée Orientale ND (1956). P.M17 - VF.42.03. Type rare et recherché !. Provenance : collection Alain Charollais. Non épinglé. Quelques plis et taches. TTB+.

**200**



**1809** FRANCE - FRANCE 10 francs type "Porte-Hélicoptères - École d'Application Jeanne d'Arc" jaune ND (1978-1979). P.unlisted - K.300e. Provenance : collection Alain Charollais. NEUF.

**100**



**1810** FRANCE - FRANCE 10 francs type "Porte-Hélicoptères - École d'Application Jeanne d'Arc" beige SPÉCIMEN ND (1979-1980). P.unlisted - K.SP300-4 (R4). Provenance : collection Alain Charollais. NEUF.

**100**



**1811** FRANCE - FRANCE 10 francs type "Porte-Hélicoptères - École d'Application Jeanne d'Arc" violet ND (1980-1981). P.unlisted - K.300g. Provenance : collection Alain Charollais. NEUF.

**50**



**1812** FRANCE - FRANCE 50 francs type "Porte-Hélicoptères - École d'Application Jeanne d'Arc" gris ND (1976-1977). P.unlisted - K.301c. Provenance : collection Alain Charollais. NEUF.

**100**



**1813** FRANCE - FRANCE 50 francs type "Porte-Hélicoptères - École d'Application Jeanne d'Arc" bleu ND (1977-1978). P.unlisted - K.301d. Provenance : collection Alain Charollais. NEUF.

**100**



**1814** FRANCE - FRANCE 50 francs type "Porte-Hélicoptères - École d'Application Jeanne d'Arc" rose ND (1978-1979). P.unlisted - K.301e. Provenance : collection Alain Charollais. NEUF.

**100**

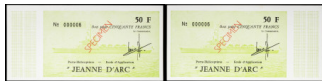

**1815** FRANCE - FRANCE 50 francs type "Porte-Hélicoptères - École d'Application Jeanne d'Arc" vert SPÉCIMEN avec petit numéro ND (1979-1980). P.unlisted - K.SP301-5 (R4). Provenance : collection Alain Charollais. NEUF.

**100**



**1816** FRANCE - FRANCE 50 francs type "Porte-Hélicoptères - École d'Application Jeanne d'Arc" orange ND (1980-1981). P.unlisted - K.301g. Provenance : collection Alain Charollais. NEUF.

**100**



**1817** FRANCE - FRANCE 100 francs type "Porte-Hélicoptères - École d'Application Jeanne d'Arc" gris SPÉCIMEN ND (1979-1980). P.unlisted - K.SP302-4 (R4). Provenance : collection Alain Charollais. Quelques rousseurs. SPL+.

**100**



**1818** FRANCE - FRANCE 100 francs type "Porte-Hélicoptères - École d'Application Jeanne d'Arc" bleu ND (1980-1981). P.unlisted - K.302g. Provenance : collection Alain Charollais. Pr. NEUF.

**100**



**1819** FRANCE - FRANCE Lot (12) - Bon de 0,05 francs - Régie des Chemins de Fer des Territoires Occupés ND (1923). P.R1 - HEN.01. Provenance : collection Alain Charollais. États variés. TB à NEUF.

**20**



**1820** FRANCE - FRANCE Lot (12) - Bon de 0,10 francs - Régie des Chemins de Fer des Territoires Occupés ND (1923). P.R2 - HEN.02. Provenance : collection Alain Charollais. États variés. TB à NEUF.

**20**



**1821** FRANCE - FRANCE Lot (6) - Bon de 0,25 francs - Régie des Chemins de Fer des Territoires Occupés ND (1923). P.R3 - HEN.03. Provenance : collection Alain Charollais. États variés. TB à NEUF.

**20**



**1822** FRANCE - FRANCE Lot (9) - Bon de 0,50 francs - Régie des Chemins de Fer des Territoires Occupés ND (1923). P.R4 - HEN.04. Provenance : collection Alain Charollais. États variés. TB à NEUF.

**20**



**1823** FRANCE - FRANCE Lot (6) - Bon de 1 franc - Régie des Chemins de Fer des Territoires Occupés ND (1923). P.R5 - HEN.05. Provenance : collection Alain Charollais. États variés. B à NEUF.

**30**



**1824** FRANCE - FRANCE Lot (2) - Bon de 5 francs - Régie des Chemins de Fer des Territoires Occupés ND (1923). P.R6 - HEN.06. Provenance : collection Alain Charollais. TTB.

**50**



**1825** FRANCE - FRANCE Lot (2) - Bon de 10 francs - Régie des Chemins de Fer des Territoires Occupés ND (1923). P.R7 - HEN.07. Provenance : collection Alain Charollais. TB / Pr. TB (restauration à l'adhésif).

**40**



**1826** FRANCE - FRANCE Lot (4) - Bon de solidarité de 0,50 francs ND (1941). P.- - KL.01A, 01B. Provenance : collection Alain Charollais. SUP à NEUF.

**5**



**1827** FRANCE - FRANCE Bon de solidarité de 0,50 francs (var. Comité national) surchargé "MILICE" ND (1941). P.- - KL.01S1. Provenance : collection Alain Charollais. Trois plis verticaux. TTB+.

**10**



**1828** FRANCE - FRANCE Bon de solidarité de 0,50 francs (var. Comité national) surchargé "LVF" ND (1941). P.- - KL.01S4. Provenance : collection Alain Charollais. Un pli central. SPL.

**10**



**1829** FRANCE - FRANCE Lot (2) - Bon de solidarité de 5 francs surchargé sur 0,50 francs ND (1941). P.- - KL.04A2, 04A11. Provenance : collection Alain Charollais. NEUF / SPL (un angle corné).

**10**



**1830** FRANCE - FRANCE Carnet de 10 bons de solidarité de 1 franc (var. "Comité national") ND (1941). P.- - KL.02A1. Provenance : collection Alain Charollais. NEUF.

**30**



**1831** FRANCE - FRANCE Lot (5) - Bon de solidarité de 1 franc (var. "Comité national") ND (1941). P.- - KL.02A1, 02A3, 02A6 à 02A8. Provenance : collection Alain Charollais. États variés. SUP à NEUF.

**10**



**1832** FRANCE - FRANCE Bon de solidarité de 1 franc (var. "Comité national") surchargé "DECAZEVILLE - AVEYRON" ND (1941). P.- - KL.02A7. Provenance : collection Alain Charollais. NEUF.

**10**



**1833** FRANCE - FRANCE Lot (2) - Bon de solidarité de 1 franc (var. "Comité national", "Distribué dans le département...") ND (1941). P.- - KL.02B3, 02B4. Provenance : collection Alain Charollais. SPL / Pr. SUP.

**5**



**1834** FRANCE - FRANCE Bon de solidarité de 1 franc (var. "Comité central", "Distribué dans le département...") ND (1941). P.- - KL.02D3. Provenance : collection Alain Charollais. NEUF.

**5**



**1835** FRANCE - FRANCE Bon de solidarité de 1 franc (var. "Comité national") surchargé "LVF" ND (1941). P.- - KL.02S22. Provenance : collection Alain Charollais. Un pli. SPL.

**5**



**1836** FRANCE - FRANCE Lot (3) - Bon de solidarité de 2 francs (var. "Comité national") ND (1941). P.- - KL.03A5 à 03A7. Provenance : collection Alain Charollais. SPL à NEUF.

**5**



**1837** FRANCE - FRANCE Bon de solidarité de 2 francs (var. "Comité national", "Distribué dans le département...") ND (1941). P.- - KL.03B2. Provenance : collection Alain Charollais. Un angle corné et de légères manipulations. Pr. SPL.

**5**



**1838** FRANCE - FRANCE Bon de solidarité de 2 francs (var. "Comité national") ND (1941). P.- - KL.03C3. Provenance : collection Alain Charollais. NEUF.

**5**



**1839** FRANCE - FRANCE Bon de solidarité de 2 francs (var. "Comité central", "Distribué dans le département...") ND (1941). P.- - KL.03D3. Provenance : collection Alain Charollais. NEUF.

**5**



**1840** FRANCE - FRANCE Bon de solidarité de 2 francs (var. "Comité central", "Distribué dans le département...") surchargé "LVF" ND (1941). P.- - KL.03S13. Provenance : collection Alain Charollais. Deux plis. Pr. SPL.

**10**



**1841** FRANCE - FRANCE Bon de solidarité de 2 francs (var. "Comité central") surchargé "DECAZEVILLE - AVEYRON" ND (1941). P.- - KL.03C (manque). Provenance : collection Alain Charollais. NEUF.

**10**



**1842** FRANCE - FRANCE Lot (5) - Bon de solidarité de 5 francs (var. "Comité national") ND (1941). P.- - KL.05A02, A4, A4bis, A9, A10. Provenance : collection Alain Charollais. NEUF.

**10**



**1843** FRANCE - FRANCE Lot (2) - Bon de solidarité de 5 francs (var. "Comité national", "Distribué dans le département...") ND (1941). P.- - KL.05B1bis, B4. Provenance : collection Alain Charollais. NEUF.

**5**



**1844** FRANCE - FRANCE Bon de solidarité de 5 francs (var. "Comité national") surchargé "LVF" ND (1941). P.- - KL.05S18. Provenance : collection Alain Charollais. Pli central. Pr. SUP.

**10**



**1845** FRANCE - FRANCE Lot (2) - Bon de solidarité de 5 francs (var. "Comité central", "Distribué dans le département...") ND (1941). P.- - KL.05D1. Provenance : collection Alain Charollais. NEUF.

**5**



**1846** FRANCE - FRANCE Lot (3) - Bon de solidarité de 10 francs (var. "Comité national") ND (1941). P.- - KL.07A2, A6, A10. Provenance : collection Alain Charollais. États variés. TB+ à SPL.

**10**



**1847** FRANCE - FRANCE Lot (2) - Bon de solidarité de 10 francs (var. "Comité central") ND (1941). P.- - KL.07C6, C7. Provenance : collection Alain Charollais. SPL+ / SPL (pli central).

**10**



**1848** FRANCE - FRANCE Bon de solidarité de 10 francs (var. "Comité central") surchargé "QUINZAINE NATIONALE ANTITUBERCULEUSE" ND (1941). P.- - KL.07S8. Provenance : collection Alain Charollais. Un pli dans l'angle inférieur droit et un accroc en marge supérieure. Pr. SUP.

**10**



**1849** FRANCE - FRANCE Bon de solidarité de 10 francs (var. "Comité central", "Distribué dans le département...") ND (1941). P.- - KL.07D. Provenance : collection Alain Charollais. Un pli diagonal. SPL.

**5**



**1850** FRANCE - FRANCE Bon de solidarité de 20 francs (var. "Comité national") ND (1941). P.- - KL.08A2. Provenance : collection Alain Charollais. Légères manipulations. SPL+.

**5**



**1851** FRANCE - FRANCE Bon de solidarité de 20 francs (var. "Comité central") ND (1941). P.- - KL.08C2. Provenance : collection Alain Charollais. NEUF.

**10**



**1852** FRANCE - FRANCE Bon de solidarité de 20 francs (var. "Comité central", "Distribué dans le département...") ND (1941). P.- - KL.08D1. Provenance : collection Alain Charollais. Quelques manipulations. SPL.

**5**



**1853** FRANCE - FRANCE Bon de solidarité de 50 francs (var. "Comité national") ND (1941). P.- - KL.09A1. Provenance : collection Alain Charollais. Marge gauche irrégulière, un angle corné. SPL.

**10**



**1854** FRANCE - FRANCE Bon de solidarité de 50 francs (var. "Comité central") ND (1941). P.- - KL.09C2. Provenance : collection Alain Charollais. Un léger accroc en marge supérieure. SPL à SPL+.

**10**



**1855** FRANCE - FRANCE Bon de solidarité de 100 francs (var. "Comité national") ND (1941). P.- - KL.10A2bis. Provenance : collection Alain Charollais. Quelques manipulations. SPL.

**20**



**1856** FRANCE - FRANCE Bon de solidarité de 100 francs (var. "Comité central") ND (1941). P.- - KL.10C1. Provenance : collection Alain Charollais. Épinglage en marge droite. SPL.

**20**



**1857** FRANCE - FRANCE Bon de solidarité de 500 francs (var. "Comité national") ND (1941). P.- - KL.11A2. Provenance : collection Alain Charollais. Angles supérieurs cornés et quelques manipulations. Pr. SPL.

**50**



**1858** FRANCE - FRANCE Bon de solidarité de 1000 francs (var. "Comité central") ND (1941). P.- - KL.12C1. Provenance : collection Alain Charollais. Plis, un manque en angle supérieur droit. TB+.

**30**



**1859** FRANCE - FRANCE Bon de solidarité de 5000 francs (var. "Comité national") ND (1941). P.- - KL.13A1. Provenance : collection Alain Charollais. Pli central. SPL.

**100**



**1860** FRANCE - FRANCE Bon de solidarité de 5000 francs (var. "Comité national", "Distribué dans le département...") ANNULÉ / CANCELLED ND (1941). P.- - KL.13B. Provenance : collection Alain Charollais. NEUF.

**120**



**1861** FRANCE - FRANCE Diplôme de souscription aux bons de solidarité de 1000 francs ND (1941-1942). P.- - KL.7B (diplôme). Provenance : collection Alain Charollais. Angle supérieur gauche légèrement corné. SPL.

**50**



**1862** FRANCE - FRANCE Diplôme de souscription aux bons de solidarité de 5000 francs ND (1941-1942). P.- - KL.10B (diplôme). Provenance : collection Alain Charollais. Un manque en angle inférieur gauche. Pr. SUP.

**100**



**1863** FRANCE - FRANCE Bon de 10 francs pour la municipalité de Cambrai 1er octobre 1870. Provenance : collection Alain Charollais. Deux trous d'agrafes et un angle corné. SPL.

**10**



**1864** FRANCE - FRANCE Lot (2) - Bons de 1 franc de la ville de Lens et de 2 francs de la ville d'Arras 15 et 18 octobre 1870. Provenance : collection Alain Charollais. Pr. NEUF / TB (plis, déchirures et un manque).

**10**



**1865** FRANCE - FRANCE Bon de 1 franc ANNULÉ / CANCELLED - Chambre de Commerce du Mans 1er décembre 1870. P.- . Provenance : collection Alain Charollais. Trois épinglages (six trous), un trou. TTB+.

**5**



**1866** FRANCE - FRANCE Bon de 5 francs ANNULÉ / CANCELLED - Chambre de Commerce du Mans 1er décembre 1870. P.- . Provenance : collection Alain Charollais. Épinglages. Pr. SUP.

**5**



**1867** FRANCE - FRANCE Bon de 5 francs ANNULÉ / CANCELLED - Chambre de Commerce du Mans 1er novembre 1871. P.- . Provenance : collection Alain Charollais. Cinq trous d'épingles. SUP+.

**5**



**1868** FRANCE - FRANCE Bon de 5 francs ANNULÉ / CANCELLED - Chambre de Commerce du Mans 1er novembre 1871. P.- . Provenance : collection Alain Charollais. Trois trous d'épingles. Pr. SPL.

**5**



**1869** FRANCE - FRANCE Lot (4) - Bons de 1 à 5 francs de la Société Générale 18 novembre 1871. Provenance : collection Alain Charollais. TB à TTB.

**20**



**1870** FRANCE - FRANCE Bon de 1 franc de la Société Générale non émis 18 novembre 1871. Provenance : collection Alain Charollais. TTB.

**10**



**1871** FRANCE / PROTECTORAT DE LA SARRE - FRANCE / SAAR PROTECTORATE Lot (5) - 1, 2 et 5 mark type "Zeus", 10 et 50 mark type "La Paix" 1947. P.3 à 7 - VF.44 à 46 ; 47.09 ; 48.01. Provenance : collection Alain Charollais. États variés. Le 5 mark entièrement plastifié. TB à TTB.

**500**



**1872** FRANCE / PROTECTORAT DE LA SARRE - FRANCE / SAAR PROTECTORATE Lot (3) - 50 centimes type "Minerve" - Mines domaniales (série complète) ND (1920). P.1 - VF.50.01 à 50.03. Provenance : collection Alain Charollais. NEUF.

**50**



**1873** FRANCE / PROTECTORAT DE LA SARRE - FRANCE / SAAR PROTECTORATE Lot (6) - 1 franc type "Minerve" - Mines domaniales (série complète) ND (1920). P.2 - VF.51.01 à 51.06. Provenance : collection Alain Charollais. États variés. Pr. B à NEUF.

**50**



**1874** TCHÉCOSLOVAQUIE - CZECHOSLOVAKIA Épreuve de verso de 5000 korún (BACK PROOF) ND (1920). P.19ap. Provenance : collection Alain Charollais. Provient d'une vente Drouot (juin 2000, collection Delamarre). Épreuve collée sur papier cartonné. SPL+.

**50**



**1875** AFRIQUE DE L'EST - EAST AFRICA Occupation allemande, 500 rupien avec le portrait de l'empereur Guillaume (Wilhelm) II 2 septembre 1912. P.5 - R.904a. C'est le 180e billet émis pour ce type rare et recherché dans tous les états de conservation. Notons qu'un exemplaire gradé PMG 12 NET (Pr. TB) a été adjugé 3360 USD frais inclus dans une vente Stack's Bowers en mai 2023 et un autre gradé PMG 25 (Pr. TTB) en mai 2025 pour 7800 USD frais inclus. Rarissime. Quelques épingleages, plis, rousseurs et accrocs en marges. Non touché, le papier reste frais en couleur. TB+.

**5'000**



**1876** AFRIQUE DE L'EST - EAST AFRICA 20 shillings avec le portrait de la reine Élisabeth (Elizabeth) II ND (1958-1960). P.39 - BNB.229a. PMG 40 EPQ Extremely Fine (1517405-005). Très bel exemplaire. TTB+.

**100**



**1877** AFRIQUE DU SUD - SOUTH AFRICA 5 pounds avec le portrait de Bartholomeus Vermuyden 23-1-1958. P.97c. PMG 64 Choice incirculated (8065553-025). Pr. NEUF.

**140**



**1878** AFRIQUE DU SUD - SOUTH AFRICA 1 rand avec le portrait de Bartholomeus Vermuyden SPÉCIMEN ND (1961). P.103as. C'est le second plus haut grade ! Un seul exemplaire est référencé dans une qualité supérieure dans la base de population PMG à ce jour ! (1x PMG 68 EPQ : Top Pop). PMG 67 EPQ Superb Gem Unc (2346580-002). Qualité exceptionnelle. NEUF.

**250**



**1879** AFRIQUE DU SUD - SOUTH AFRICA 1 rand avec le portrait de Bartholomeus Vermuyden ND (1962-65). P.103b. PMG 65 EPQ Gem Uncirculated (2181546-023). NEUF.

**50**



**1880** AFRIQUE DU SUD - SOUTH AFRICA 2 rand avec le portrait de Bartholomeus Vermuyden SPÉCIMEN ND (1961). P.105as. C'est le second plus haut grade ! Seuls deux exemplaires sont référencés dans une qualité supérieure dans la base de population PMG à ce jour ! (2x PMG 67 EPQ : Top Pop). PMG 66 EPQ Gem Uncirculated (2346580-003). Qualité exceptionnelle. NEUF.

**350**



**1881** AFRIQUE DU SUD - SOUTH AFRICA 10 rand avec le portrait de Bartholomeus Vermuyden SPÉCIMEN ND (1961). P.106as. Seuls sept exemplaires au total sont référencés dans la base de population PMG à ce jour ! PMG 58 EPQ Choice About Unc (2346580-004). Visuellement presque neuf. SPL.

**300**



**1882** AFRIQUE DU SUD - SOUTH AFRICA 20 rand avec le portrait de Bartholomeus Vermuyden SPÉCIMEN ND (1961). P.108s. Top Pop : c'est le plus bel exemplaire gradé ! Seuls neuf exemplaires au total sont référencés dans la base de population PMG à ce jour ! PMG 66 EPQ Gem Uncirculated (2346580-005). Qualité exceptionnelle. NEUF.

**500**



**1883** AFRIQUE ÉQUATORIALE FRANÇAISE - FRENCH EQUATORIAL AFRICA 1 franc - Gouvernement général de l'Afrique Équatoriale Française ND (1917). P.02 - BNB.102d - K.762 - A.102c. Type recherché ! Seulement quatre exemplaires référencés dans un état supérieur de conservation dans la base de population PMG à ce jour (1x PMG 65 EPQ : Top Pop). PMG 58 EPQ Choice About Unc (2089632-017). L'angle inférieur droit est corné. SPL.

**200**



**1884** AFRIQUE OCCIDENTALE FRANÇAISE - FRENCH WEST AFRICA Lot (2) - 0,50 franc / 50 centimes type "rouge et noir" - Colonie de la Côte d'Ivoire, Gouvernement général de l'A.O.F. 11 février 1917. P.2a - K.364b. Séries J-64 (sans filigrane) et O-77 (filigrane lauriers). TTB (deux trous, un pli et un dommage central) / TB+ (plis, taches et un manque en angle supérieur droit).

**30**



**1885** AFRIQUE OCCIDENTALE FRANÇAISE - FRENCH WEST AFRICA Lot (2) - 1 franc type "vert et jaune" - Colonie de la Côte d'Ivoire, Gouvernement général de l'Afrique Occidentale Française 11 février 1917. P.2a - K.364b. Séries N-12 (filigrane lauriers) et E-70 (sans filigrane). Pr. TTB (pli central, taches et manques en marges) / TTB (pli en croix, deux trous).

**40**



**1886** AFRIQUE OCCIDENTALE FRANÇAISE - FRENCH WEST AFRICA 0,50 franc / 50 centimes type "rouge" - Colonie du Dahomey, Gouvernement général de l'A.O.F. 11 février 1917. P.1b - K.372c. Filigrane lauriers. Type recherché ! Plis et accros en marges. TB.

**100**



**1887** AFRIQUE OCCIDENTALE FRANÇAISE - FRENCH WEST AFRICA 0,50 franc / 50 centimes type "brun" - Colonie de la Guinée Française, Gouvernement général de l'A.O.F. 11 février 1917. P.1a - K.374a (R5). Filigrane abeilles. Type recherché ! Plis et déchirures en marges. TB.

**80**



**1888** AFRIQUE OCCIDENTALE FRANÇAISE - FRENCH WEST AFRICA Lot (2) - 1 franc type "bleu" - Colonie de la Guinée Française, Gouvernement général de l'Afrique Occidentale Française 11 février 1917. P.2a - K.375b. Filigranes abeilles. Plis et déchirures en marges, avec un manque central sur les deux exemplaires. Pr. TB.

**50**



**1889** AFRIQUE OCCIDENTALE FRANÇAISE - FRENCH WEST AFRICA 0,50 franc / 50 centimes type "bleu" - Colonie du Sénégal, Gouvernement général de l'A.O.F. 11 février 1917. P.1b - K.380b. Filigrane abeilles. PMG 58 Choice About Unc (1912003-018). Quelques légères manipulations et rousseurs. SPL.

**60**



**1890** AFRIQUE OCCIDENTALE FRANÇAISE - FRENCH WEST AFRICA 0,50 franc / 50 centimes type "bleu" - Colonie du Sénégal, Gouvernement général de l'A.O.F. 11 février 1917. P.1b - K.380b. Filigrane abeilles. Type recherché dans cet état de conservation ! Traces d'une ancienne monture dans les angles. SPL.

**50**



**1891** AFRIQUE OCCIDENTALE FRANÇAISE - FRENCH WEST AFRICA 2 francs type "jaune" - Colonie du Sénégal, Gouvernement général de l'Afrique Occidentale Française 11 février 1917. P.3a - K.384a. Sans filigrane. Type recherché ! Quelques plis. TTB.

**80**



**1892** AFRIQUE OCCIDENTALE FRANÇAISE - FRENCH WEST AFRICA 5 francs - Dakar 17 février 1926. P.5Bc - K.24. Magnifique exemplaire présentant quelques traces de manipulations. SPL+.

**50**



**1893** AFRIQUE OCCIDENTALE FRANÇAISE - FRENCH WEST AFRICA 5 francs - Saint-Louis 18 février 1904. P.5Fb - BNB.101Sa1 - K.40 (manque). Alphabet S.16 - numéro 516. Signatures : E. Maurel / H. Nouvion. Tampon en rouge "SAINT-LOUIS". La date du 18 février 1904 n'est pas recensée à ce jour et c'est la première fois que nous la rencontrons ! Rarissime. Un épingleage (deux trous), quelques plis et taches. TTB à TTB+.

**500**



**1894** AFRIQUE OCCIDENTALE FRANÇAISE - FRENCH WEST AFRICA 25 francs - Dakar 10 juin 1926. P.7Bc - BNB.102Df - K.57. Top Pop : c'est le plus bel exemplaire gradé ! PMG 63 EPQ Choice Uncirculated (2089632-011). Magnifique exemplaire avec quelques légères manipulations et rousseurs. SPL+.

**200**



**1895** AFRIQUE OCCIDENTALE FRANÇAISE - FRENCH WEST AFRICA 50 francs - Dakar 14 mars 1929. P.9Bc - BNB.103De - K.85. PMG 25 Very Fine (2089632-010). Non épinglé. Quelques plis et rousseurs. Pr. TTB.

**50**



**1896** AFRIQUE OCCIDENTALE FRANÇAISE - FRENCH WEST AFRICA 50 francs - Grand-Bassam 12 février 1920. P.9Da - K.95. Top Pop : c'est le plus bel exemplaire gradé ! Type rare ! PMG 25 NET Very Fine Rust Damage (2182640-001). Un épinglage (deux trous), plis, un trou et un manque. Rouille. Pr. TTB.

**150**



**1897** AFRIQUE OCCIDENTALE FRANÇAISE - FRENCH WEST AFRICA 50 francs - Grand-Bassam 12 février 1920. P.9Da - BNB.103Ge - K.95. Alphabet M.33 - numéro 240. Type rare et recherché, avec peu d'exemplaires retrouvés. Seules deux séries (32-33) sont référencées à ce jour pour ce type, soit 50.000 billets émis au maximum. Épinglages et trous avec traces de rouille, plis et déchirures en marges. TB.

**100**



**1898** AFRIQUE OCCIDENTALE FRANÇAISE - FRENCH WEST AFRICA 50 francs - Grand-Bassam - Banque de l'Afrique Occidentale 12 juin 1924. P.09Db - K.96. Recherché ! Quelques épinglages et plis, une déchirure (plusieurs cm à 5h) avec ancienne restauration à l'adhésif. TB+.

**100**



**1899** AFRIQUE OCCIDENTALE FRANÇAISE - FRENCH WEST AFRICA 100 francs - Dakar 15 avril 1920. P.10B (P.11Ba sic!) - BNB.104Db1 - K.106. C'est le second plus haut grade ! Seulement un exemplaire référencé dans un état de conservation supérieur à ce jour dans la base de population PMG (1x PMG 20 : Top Pop). PMG 15 Choice Fine (2089630-004). Nombreux épinglages, plis et accros en marges. Une annotation au verso. TB.

**100**



**1900** AFRIQUE OCCIDENTALE FRANÇAISE - FRENCH WEST AFRICA Lot (2) - 5 francs avec numéros consécutifs 22-4-1942. P.25 - K.163a. Alphabet J.8487 - numéros 998 et 999. Non épinglés ni pliés. Quelques rousseurs, les angles sont légèrement émoussés. SPL à SPL+.

**20**



**1901** AFRIQUE OCCIDENTALE FRANÇAISE - FRENCH WEST AFRICA 10 francs 2-1-1943. P.29 - K.178. Bel exemplaire avec petites rousseurs et manipulations dans les angles. SUP.

**30**



**1902** AFRIQUE OCCIDENTALE FRANÇAISE - FRENCH WEST AFRICA 1000 francs - Banque de l'Afrique Occidentale 28-4-1945. P.24 - BNB.111d - K.172 (R3). Type recherché ! Non épinglé. Nombreux plis et accros en marges. TB.

**300**



**1903** AFRIQUE OCCIDENTALE FRANÇAISE - FRENCH WEST AFRICA 1000 francs - Banque de l'Afrique Occidentale 12-11-1945. P.42 - BNB.126a - K.199. Plis et une petite déchirure en marge droite. TB.

**30**



**1904** AFRIQUE OCCIDENTALE FRANÇAISE - FRENCH WEST AFRICA 5000 francs 22-12-1950. P.43 - BNB.127d - K.204 (R3). PMG 30 Very Fine (2182641-002). Non épinglé. Quelques plis. TTB.

**100**



**1905** AFRIQUE OCCIDENTALE FRANÇAISE - FRENCH WEST AFRICA 5000 francs 22-12-1950. P.43 - BNB.127d - K.204 (R3). Non épinglé. Quelques manipulations et rousseurs. SUP.

**300**



**1906** ALBANIE - ALBANIA 20 franga 1er mai 1945. P.16. Type recherché ! Une dizaine d'exemplaires référencée dans la base de population PMG et seulement trois dans un état supérieur de conservation à ce jour (1x PMG 67 EPQ : Top Pop). PMG 65 EPQ Gem Uncirculated (2461951-012). NEUF.

**100**



**1907** ALGÉRIE - ALGERIA 5 francs type "bleu" 19 janvier 1914. P.71a - BNB.117d - K.1e. L'année 1914 est recherchée ! PMG 40 Extremely Fine (2182640-006). Bel exemplaire avec un épinglage (deux trous) et un pli central. Billet frais en couleur, non touché. TTB+.

**250**



**1908** ALGÉRIE - ALGERIA 100 francs type "bleu" sans "Alger" - Banque de l'Algérie 18 octobre 1911. P.74 - BNB.120c - K.26c (R3). Rare exemplaire qui reste présentable avec épinglages, plis, déchirures et trous. B.

**100**



**1909** ALGÉRIE - ALGERIA 100 francs type "violet" 24-5-1933. P.81b - BNB.127c - K.27c. Non épinglés. Trois plis verticaux non marqués. TTB+.

**80**



**1910** ALGÉRIE - ALGERIA 5000 francs, type modifié 22-7-1942. P.90a - BNB.133a - K.48. Type recherché ! Seule une dizaine d'exemplaires est référencée dans la base de population PMG à ce jour. PMG 30 Very Fine (2089630-011). Sept trous d'épingles, quelques plis et traces de rouille. TTB.

**250**



**1911** ALGÉRIE - ALGERIA 20 francs, type modifié (petit format) 20-4-1944. P.92a - K.10a. Non épinglé. D'infimes rousseurs et manipulations. SPL à SPL+.

**30**



**1912** ALGÉRIE - ALGERIA 1000 francs type "Isis" - Banque de l'Algérie 12-12-1947. P.104 - BNB.143 - K.46. PMG 25 Very Fine (2182640-004). Non épinglé. Plis et déchirures en marges. Pr. TTB.

**80**



**1913** ALGÉRIE - ALGERIA 5000 francs type "Apollon" - Banque de l'Algérie et de la Tunisie 7-12-1949. P.109a - BNB.203a - K.50a. PMG 30 Very Fine (2182641-003). Quelques épinglages, plis et rousseurs. TTB.

**100**



**1914** ALGÉRIE - ALGERIA Lot (8) - Chèques vierges du Trésor Algérien 1956-1957 à 1959-1960. P.-. Avec talon et trous d'agrafes. Beaux exemplaires.

**10**



**1915** ALGÉRIE - ALGERIA 500 francs type "vautours" 18-2-1958. P.117 - BNB.145 - K.39. PMG 30 EPQ Very Fine (2089623-013). Non épinglé. Pli. TTB.

**150**



**1916** ALGÉRIE - ALGERIA 10 nouveaux francs surchargé sur 1000 francs type "Isis" 26-6-1958. P.112 - BNB.207 - K.53 (R3). PMG 30 Very Fine (2181275-001). Un trou d'épingle. Quelques plis et rousseurs. TTB.

**300**



**1917** ALGÉRIE - ALGERIA 100 nouveaux francs surchargé sur 10 000 francs type "mouettes" 13-2-1958. P.114 - BNB.209 - K.53 (R3). PMG 30 Very Fine (2182640-005). Deux épingleages (quatre trous) et quelques plis. TTB.

**150**



**1918** ALGÉRIE - ALGERIA 5 nouveaux francs type "Bacchus" 31-7-1959. P.118a - BNB.146 - K.56a. PMG 35 Choice Very Fine (2089623-014). Un épingleage (deux trous) et plis. TTB à TTB+.

**150**



**1919** ALGÉRIE - ALGERIA 50 nouveaux francs type "Apollon" 31-7-1959. P.120a - BNB.148a - K.58a. PMG 25 Very Fine (2089623-020). Quelques épingleages, plis et rousseurs. Le billet est corné dans le slab. Pr. TTB.

**150**



**1920** ALGÉRIE - ALGERIA 50 nouveaux francs type "Apollon" 18-12-1959. P.120a - K.58b. PMG 55 About Uncirculated (2346583-016). Non épingleé. Quelques manipulations. Pr. SPL.

**800**



**1921** ALLEMAGNE - GERMANY 50 reichsmark 30 mars 1933 (1945). P.189a - BNB.327. PCGS BANKNOTE 53 About UNC (45080597). Quelques manipulations. SUP+.

**100**



**1922** ALLEMAGNE - GERMANY 50 pfennig - Land de Bade 1947. P.S1003 - BNB.1703a. PMG 50 EPQ About Uncirculated (2089630-008). Un angle corné, splendide exemplaire sinon. SUP.

**50**



**1923** ALLEMAGNE - GERMANY Lot (3) - Série de 5 à 20 deutsche mark 1er août 1991 au 1er octobre 1993. P.37, 38b, 39b - BNB.222, 223b, 224b. Les trois billets. NEUF.

**20**



**1924** ALLEMAGNE - GERMANY 500 deutsche mark type "Maria Sibylla Merian" 1er août 1991. P.43a - BNB.228a. PMG 65 EPQ Gem Uncirculated (2182640-008). NEUF.

**350**



**1925** ALLEMAGNE - GERMANY 1000 deutsche mark type "Wilhelm et Jacob Grimm" 1er août 1991. P.44a - BNB.229a. PMG 58 EPQ Choice About Unc (2182640-007). Magnifique exemplaire présentant d'infimes manipulations. SPL.

**300**



**1926** ALLEMAGNE - GERMANY 50 deutsche mark type "Balthasar Neumann" modifié 2 janvier 1996. P.45 - BNB.230. Quelques traces au verso. Pr. NEUF.

**20**



**1927** ALLEMAGNE - GERMANY 100 deutsche mark type "Clara Schumann" modifié 2 janvier 1996. P.46 - BNB.231. Quelques marques de manipulations. SPL.

**40**



**1928** ALLEMAGNE - GERMANY 200 deutsche mark type "Paul Ehrlich" modifié 2 janvier 1996. P.47 - BNB.232. PMG 40 EPQ Extremely Fine (2089623-008). Visuellement superbe mais manipulé. TTB+.

**100**



**1929** ALLEMAGNE - GERMANY 200 deutsche mark type "Paul Ehrlich" modifié 2 janvier 1996. P.47 - BNB.232. Un pli central. SPL.

**120**



**1930** ALLEMAGNE - GERMANY 200 deutsche mark type "Paul Ehrlich" modifié 2 janvier 1996. P.47 - BNB.232. Un pli vertical. SPL.

**120**



**1931** ALLEMAGNE - GERMANY 200 deutsche mark type "Paul Ehrlich" modifié 2 janvier 1996. P.47 - BNB.232. Deux plis verticaux. SUP+.

**100**



**1932** ALLEMAGNE - GERMANY 200 deutsche mark type "Paul Ehrlich" modifié 2 janvier 1996. P.47 - BNB.232. Un pli central et de petites traces de manipulation en marges. SPL.

**120**



**1933** ANTILLES FRANÇAISES - FRENCH ANTILLES 1 nouveau franc surchargé sur 100 francs type "La Bourdonnais" - Institut d'Émission des départements d'outre-mer ND (1960). P.1 - BNB.101 - K.701 (R4). Type recherché ! PMG 58 EPQ Choice About Unc (2182641-011). Un pli central. SPL.

**200**

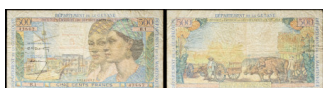

**1934** ANTILLES FRANÇAISES - FRENCH ANTILLES 5 nouveaux francs surchargé sur 500 francs type "Pointe-à-Pitre" - Institut d'Émission des départements d'outre-mer ND (1962). P.4 - K.704 (R4). Type recherché ! Quelques épingleages et de nombreux plis. Pr. TB.

**50**



**1935** ANTILLES FRANÇAISES - FRENCH ANTILLES 10 nouveaux francs surchargé sur 1000 francs type "pêcheurs" - Institut d'Émission des départements d'outre-mer ND (1960). P.2 - K.702 (R4). Type recherché ! Nombreux épingleages et plis. TB.

**150**



**1936** ANTILLES FRANÇAISES - FRENCH ANTILLES 10 nouveaux francs type "jeune Antillaise" - Institut d'Émission des départements d'outre-mer ND (1962). P.5a - BNB.105 - K.705. PMG 64 Choice incirculated (2461954-014). Quelques discrètes rousseurs. Pr. NEUF.

**150**



**1937** ANTILLES FRANÇAISES - FRENCH ANTILLES 50 nouveaux francs type "plantation de bananiers" ND (1962). P.6a - BNB.106 - K.706. PMG 25 Very Fine (2089623-009). Quelques épingleages et plis. Pr. TTB.

**100**



**1938** ANTILLES FRANÇAISES - FRENCH ANTILLES 50 francs type "plantation de bananiers" ND (1966). P.9b - K.709b. Non épinglé. Une rousseur en marge supérieure côté gauche. Pr. NEUF.

**200**



**1939** ARABIE SAOUDITE - SAUDI ARABIA 5 riyals ND (1954 / AH 1373). P.3. Un épinglage (deux trous) et plis. TB à TB+.

**30**



**1940** ARABIE SAOUDITE - SAUDI ARABIA 100 riyals avec le portrait du roi Abdelaziz ibn Saoud AH 1379 (1976). P.20. Quelques plis. TTB.

**20**



**1941** ARMÉNIE - ARMENIA Lot (3) - 20 000, 50 000 et 100 000 dram 2009 à 2018. P.54a, 58, 66. TTB.

**30**



**1942** AUSTRALIE - AUSTRALIA 5 pounds avec le portrait du roi George VI ND (1941). P.27b - BNB.133b. Légers plis verticaux. TTB à TTB+.

**50**



**1943** AUSTRALIE - AUSTRALIA 10 pounds avec le portrait de George VI ND (1940-52). P.28b. Type recherché ! Nombreux plis marqués. TB.

**100**



**1944** AUSTRALIE - AUSTRALIA 10 pounds avec le portrait de George VI ND (1940-52). P.28c. Plis marqués. TB+.

**80**



**1945** AUTRICHE-HONGRIE - AUSTRIA-HUNGARY 2 heller - Camps de prisonniers de Boldogasszony 1er mai 1916. POW.1325. PMG 63 Choice Uncirculated (2181593-004). Quelques taches. SPL+.

**50**



**1946** BAHAMAS - BAHAMAS 5 dollars avec le portrait de la reine Élisabeth (Elizabeth) II ND (1984). P.45b - BNB.310b. PMG 66 EPQ Gem Uncirculated (1517405-002). NEUF.

**20**



**1947** BAHAMAS - BAHAMAS 20 dollars avec le portrait de la reine Élisabeth (Elizabeth) II ND (1984). P.47b - BNB.312b. Top Pop : c'est le plus bel exemplaire gradé ! PMG 67 EPQ Superb Gem Unc (2089629-007). NEUF.

**100**



**1948** BAHAMAS - BAHAMAS 100 dollars avec le portrait de la reine Élisabeth (Elizabeth) II 2000. P.67 - BNB.333. C'est le second plus haut grade ! Sept exemplaires sont référencés dans un état de conservation supérieur dans la base de population PMG à ce jour (7x PMG 67 EPQ : Top Pop). PMG 67 EPQ Superb Gem Unc (2089623-015). Qualité exceptionnelle. NEUF.

**120**



**1949** BARBADE - BARBADOS 100 dollars type "Sir Grantley Adams" modifié ND (1994). P.45c - BNB.211c. PMG 45 EPQ Choice Extremely Fine (2089620-013). Quatre plis verticaux. Pr. SUP.

**80**



**1950** BELGIQUE - BELGIUM 10 000 francs type "roi Albert II et reine Paola" ND (1997). P.152 - BNB.595. PMG 66 EPQ Gem Uncirculated (2182640-009). NEUF.

**300**



**1951** BERMUDES - BERMUDA 10 shillings avec le portrait de la reine Élisabeth (Elizabeth) II 1er mai 1957. P.19b - BNB.120b. PCGS Currency 64 Very Choice New (80478591). Un petit point brun dans l'angle supérieur droit. Pr. NEUF.

**100**



**1952** BERMUDES - BERMUDA 100 dollars avec le portrait de la reine Élisabeth (Elizabeth) II 20 février 1989. P.39 - BNB.213. PMG 65 EPQ Gem Uncirculated (2089623-016). NEUF.

**150**



**1953** BERMUDES - BERMUDA 20 dollars type “grenouille siffleuse” avec petit numéro 000020 1er janvier 2009. P.60a - BNB.233b. C’est le 20e billet émis à ce type ! PMG 66 EPQ Gem Uncirculated (1517405-001). NEUF.

**30**



**1954** BERMUDES - BERMUDA 20 dollars type “grenouille siffleuse” avec petit numéro 000020 1er janvier 2009. P.60a - BNB.233b. NEUF.

**15**



**1955** BERMUDES - BERMUDA 50 dollars type “phaéton à bec jaune” 1er janvier 2009. P.61b. NEUF.

**30**



**1956** BIRMANIE - BURMA 100 kyats avec le portrait du général Aung San ND (1976). P.61a. NEUF.

**30**



**1957** BURUNDI - BURUNDI 10 francs type “hippopotame” surchargé 05.10.1960 (1964). P.2 - BNB.102b. PMG 35 Choice Very Fine (2089620-016). Quelques plis verticaux et taches. TTB à TTB+.

**80**



**1958** BURUNDI - BURUNDI 20 francs type “crocodile” surchargé 05.10.1960 (1964). P.3 - BNB.103b. PMG 35 EPQ Choice Very Fine (2182640-010). Plis verticaux. TTB à TTB+.

**100**



**1959** CAMEROUN - CAMEROON 500 francs type “élevage bovin” gravé ND (1962). P.11a - BNB.305a - K.660 - A.149a. Type recherché ! PMG 55 EPQ About Uncirculated (2182640-012). Quelques manipulations dans les angles. Pr. SPL.

**350**



**1960** CAMEROUN - CAMEROON 1000 francs type “plantation de cacao” modifié ND (1967). P.12b - D.150b - K.663 (R2). Nombreux plis et traces de manipulations. TB.

**30**



**1961** CENTRAFRIQUE - CENTRAL AFRICAN REPUBLIC 10 000 francs avec le portrait de Jean-Bedel Bokassa en tenue de maréchal ND (1975). P.4 - BNB.104a - K.589 - A.184a. PMG 35 Choice Very Fine (2089629-001). Un épinglage (deux trous) et quelques plis. TTB à TTB+.

**200**



**1962** CENTRAFRIQUE - CENTRAL AFRICAN REPUBLIC 1000 francs avec le portrait de l'empereur Bokassa, type modifié - Empire centrafricain 1-04-1978. P.6 - BNB.102 - K.591 (R3) - A.185a. PMG 25 Very Fine (2192914-001). Trois épinglages (six trous) et plis. Pr. TTB.

**100**



**1963** CENTRAFRIQUE - CENTRAL AFRICAN REPUBLIC 10 000 francs avec le portrait de l'empereur Bokassa en tenue de maréchal ND (1978). P.8 - BNB.104a - K.593 - A.187a. PMG 53 EPQ About Uncirculated (billet gradé à l'envers) (2181275-002). Un pli central et quelques manipulations. SUP+.

**350**



**1964** CENTRAFRIQUE - CENTRAL AFRICAN REPUBLIC 5000 francs type "Union douanière" 1-1-1980. P.11 - BNB.107 - K.596 - A.190a. PMG 55 EPQ About Uncirculated (2181271-017). Un pli central et de légères manipulations. Pr. SPL.

**250**



**1965** CENTRAFRIQUE - CENTRAL AFRICAN REPUBLIC 5000 francs ND (1984). P.12a - BNB.108a - K.601 - A.191a. PMG 63 Choice Uncirculated (2089620-006). Quelques manipulations et taches. SPL+.

**80**



**1966** CEYLAN - CEYLON 10 rupees avec le portrait du roi George VI 20 janvier 1951. P.48 - BNB.302. PMG 25 Very Fine (2089630-009). Plis et traces de rouille. Pr. TTB.

**50**



**1967** CEYLAN - CEYLON 50 rupees 26-03-1979. P.87a. NEUF.

**50**



**1968** CEYLAN - CEYLON 100 rupees 26-03-1979. P.88a. NEUF.

**80**



**1969** CHILI - CHILE 500 pesos / 50 condores avec le portrait de Jorge Montt 8-VII-1942. P.98 - BNB.232a. Type recherché ! Seulement trois exemplaires référencés dans un état de conservation supérieur à ce jour (1x PMG 58 : Top Pop). PMG 35 Choice Very Fine (2089632-005). Quelques plis et rousseurs. TTB à TTB+.

**100**



**1970** CHINE - CHINA 1 yuan type "Crédit Commercial Sino-Français" - Peking 1er août 1923. P.S258. Type rare et recherché ! Nombreux plis marqués, pas de manque. Pr. TB.

**100**



**1971** CHINE - CHINA Mandchourie japonaise. 1 yuan ND (1932). P.J125a - BNB.105. PMG 15 Choice Fine (2192912-017). Un épingleage (deux trous) et de nombreux plis. TB.

**50**



**1972** CHINE - CHINA Mandchourie japonaise. 10 yuan ND (1932). P.J127a - BNB.107. Type recherché ! PMG 25 Very Fine (2182641-004). Un épingleage (deux trous), plis. Pr. TTB.

**150**



**1973** CHINE - CHINA 1 yuan, émission privée - Ma Yuan Chang 1935. P.unlisted. Plis et résidus de ruban adhésif ancien. Pr. TTB.

**150**



**1974** CHINE - CHINA Lot (2) - 1 yuan 1953. P.867. Les billets ont beaucoup circulé mais restent présentables. Pr. TB.

**50**



**1975** CHINE - CHINA 1 jiao 1960. P.873. Quelques plis. TTB+.

**50**



**1976** CHINE - CHINA 100 yuan type commémoratif “monument du millénaire” 2000. P.902\* - BNB.4115rep. Il s’agit d’un alphabet de remplacement. PMG 66 EPQ Gem Uncirculated (2182640-013). NEUF.

**200**



**1977** CHINE - CHINA 100 yuan type commémoratif “monument du millénaire” 2000. P.902b. NEUF.

**100**



**1978** CHYPRE - CYPRUS 1 pound avec le portrait de la reine Élisabeth (Elizabeth) II 1er février 1956. P.35a. PMG 30 Very Fine (1919296-001). Quelques plis. TTB.

**150**



**1979** CHYPRE - CYPRUS 5 pounds avec le portrait de la reine Élisabeth II 1er juin 1955. P.36a. PMG 25 Very Fine (1919296-002). Plis, quelques points de rouille et un manque en marge droite. Pr. TTB.

**200**



**1980** COMORES - COMOROS 500 francs type “Comorien” surchargé “COMORES” ND (1963). P.4b - K.908 (R3). Un épingleage (deux trous) et plis. Pr. TTB.

**100**



**1981** COMORES - COMOROS 2500 francs ND (1997). P.13 - K.925. NEUF.

**50**



**1982** CONGO (République) - CONGO 5000 francs type “chutes du Djoué” ND (1978). P.4c - BNB.203d - K.609 - A.214d. PMG 66 EPQ Gem Uncirculated (2182640-014). NEUF.

**250**



**1983** CONGO BELGE - BELGIAN CONGO 20 francs type “pirogue”, troisième émission 10-12-1942 (1943). P.15b - BNB.217a. PMG 25 Very Fine (2089633-005). Pr. TTB.

**100**



**1984** CONGO BELGE - BELGIAN CONGO 100 francs type “cornacs” 14-09-1949. P.17d - BNB.219f. Type recherché ! Seulement deux exemplaires référencés dans un état supérieur de conservation à ce jour (1x PMG 58 : Top Pop). PMG 53 EPQ About Uncirculated (2192912-018). Quelques légers plis dans les angles. SUP+.

**200**



**1985** CONGO BELGE - BELGIAN CONGO 50 francs type “femme Mangbetu” 15.04.1954. P.27a - BNB.307b. PMG 25 Very Fine (2089633-006). Plis et rousseurs. Pr. TTB.

**100**



**1986** CONGO BELGE - BELGIAN CONGO 1000 francs type “homme Moliro” 15-02-1955. P.29b. Type recherché ! Seuls trois exemplaires sont référencés dans un état de conservation supérieur à ce jour (1x PMG 55 : Top Pop). PMG 35 Choice Very Fine (1919417-002). Quelques plis et taches. TTB à TTB+.

**600**



**1987** CONGO BELGE - BELGIAN CONGO 1000 francs type “roi Baudouin” 15.07.1958. P.35 - BNB.315a. PMG 40 Extremely Fine (2192914-003). Un pli central et quelques manipulations. TTB+.

**100**



**1988** CURAÇAO & SAINT-MARTIN - CURACAO & SINT MAARTEN 10 gulden type “demoiselle blanche (zwarte keizersvis)” 31 mars 2025. P.1a\*. C’est le second plus haut grade ! Il s’agit d’un alphabet de remplacement. Seuls cinq autres exemplaires sont référencés dans la base de population PMG à ce jour (3x PMG 67 EPQ : Top Pop). PMG 66 EPQ Gem Uncirculated (2463220-025). NEUF.

**100**



**1989** CURAÇAO & SAINT-MARTIN - CURACAO & SINT MAARTEN 10 gulden type "demoiselle blanche (zwarte keizersvis)" 31 mars 2025. P.1a\*. C'est le second plus haut grade ! Il s'agit d'un alphabet de remplacement. Seuls cinq autres exemplaires sont référencés dans la base de population PMG à ce jour (3x PMG 67 EPQ : Top Pop). PMG 65 EPQ Gem Uncirculated (2463220-022). NEUF.

**80**



**1990** CURAÇAO & SAINT-MARTIN - CURACAO & SINT MAARTEN 50 gulden type "tortue verte (groene zeeschildpad)" 31 mars 2025. P.3a. PMG 67 EPQ Superb Gem Unc (2463220-015). NEUF.

**60**



**1991** CURAÇAO & SAINT-MARTIN - CURACAO & SINT MAARTEN 50 gulden type "tortue verte (groene zeeschildpad)" 31 mars 2025. P.3a. PMG 66 EPQ Gem Uncirculated (2463220-013). NEUF.

**50**



**1992** DANEMARK - DENMARK 1000 kroner type "Anna et Michael Ancher" 1998. P.59a - BNB.929. PMG 66 EPQ Gem Uncirculated (2089623-017). NEUF.

**100**



**1993** DJIBOUTI - DJIBOUTI 100 francs type "marron", avec décrets, surchargé "Djibouti" sur "Papeete" - Banque de l'Indo-Chine 2 janvier 1920. P.4 - BNB.104 - K.607 (manque). 50 000 exemplaires émis pour le type. Seul l'alphabet 6 est connu. Cet exemplaire est protodaté du 11 mars 1914. Cette date n'est pas référencée au Kolsky en surchargé. Épinglages, plis et quelques manques en marges. TB.

**100**



**1994** DJIBOUTI - DJIBOUTI 100 francs type "marron", sans décrets - Banque de l'Indo-Chine 2 janvier 1920. P.5 - BNB.107 - K.606 (R3). PMG 30 Very Fine (2089632-002). Quelques épinglages et plis. Un petite déchirure et une trace d'annotation en marge supérieure. TTB.

**80**



**1995** DJIBOUTI - DJIBOUTI 5 francs type "Walhain" - Banque de l'Indo-Chine ND (1927-1932). P.6b - BNB.108b - K.608b (R5). Signatures : Simon / Thion de la Chaume. Rare. Quelques épingleages et plis, deux morceaux de ruban adhésif ancien. TB+.

**30**



**1996** DJIBOUTI - DJIBOUTI 5 francs type "Walhain" - Banque de l'Indo-Chine ND (1932-1936). P.6b - BNB.108c - K.608c. Signatures : Thion de la Chaume / Baudouin. Un épingleage (deux trous), des plis et traces de manipulations. TB+.

**30**



**1997** DJIBOUTI - DJIBOUTI 5 francs type "Walhain" - Banque de l'Indo-Chine ND (1936-1940). P.6b - BNB.108d - K.608d. Signatures : Borduge / Baudouin. Deux épingleages (quatre trous), quelques manipulations et rousseurs. SUP.

**30**



**1998** DJIBOUTI - DJIBOUTI 5 francs type "Walhain" - Banque de l'Indo-Chine ND (1936-1940). P.6b - BNB.108d - K.608d. Signatures : Borduge / Baudouin. PMG 30 Very Fine (2089630-002). Cinq trous d'épingles, quelques plis et rousseurs. TTB.

**20**



**1999** DJIBOUTI - DJIBOUTI 20 francs type "paon" bistre-rose et vert (SPÉCIMEN) - Banque de l'Indochine ND (1936). P.7as - BNB.109as - K.610a (R4). Alphabet 0.00 - numéro 000. Signatures : Thion de la Chaume / Baudouin. Perforation verticale "SPECIMEN" côté gauche. Quelques rousseurs en marge gauche, un point de colle au verso. Pr. NEUF.

**150**

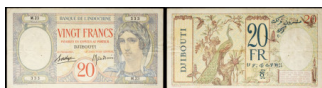

**2000** DJIBOUTI - DJIBOUTI 20 francs type "paon" bleu-gris et jaune - Banque de l'Indochine ND (1941). P.7A - BNB.110a - K.611. Signatures : Borduge / Baudouin. Quelques trous d'épingles, plis et traces de manipulations. Pr. TTB.

**30**



**2001** DJIBOUTI - DJIBOUTI 500 francs (SPÉCIMEN) - Banque de l'Indo-Chine ND (20 juillet 1927). P.9as - K.616a. Sans alphabet, numéro, signatures, date ni nom du territoire. Perforation verticale "SPECIMEN" sur le côté droit au niveau du filigrane. Rare et bel exemplaire avec quelques légères manipulations. SPL à SPL+.

**600**



**2002** DJIBOUTI - DJIBOUTI 500 francs - Banque de l'Indo-Chine 8 mars 1938. P.9b - BNB.114b - K.616b. PMG 30 Very Fine (2181271-018). Quelques épinglages, plis et rousseurs. TTB.

**120**



**2003** DJIBOUTI - DJIBOUTI 1000 francs - Banque de l'Indochine ND (1938). P.10 - BNB.115a - K.617. Quatre trous d'épingles, deux trous avec traces de rouille et plis. TB+.

**50**



**2004** DJIBOUTI - DJIBOUTI 5 francs type "Walhain" surchargé "F.C" - Banque de l'Indo-Chine 1er janvier 1943. P.11 - BNB.117a - K.624 (R3). Avec surcharge "France Combattante" (F.C), antilope et croix de Lorraine. Type recherché ! Deux épinglages (trois trous), plis et petites taches. TB+.

**50**



**2005** DJIBOUTI - DJIBOUTI 20 francs type "paon" surchargé "B.I.C." - Banque de l'Indo-Chine ND (1943). P.12A - BNB.119a - K.620 (R5). Type recherché ! Un épinglage (deux trous), de nombreux plis et accrocs en marges. B+.

**100**



**2006** DJIBOUTI - DJIBOUTI 100 francs type "ruines d'Angkor" surchargé "F.C." (ANNULÉ / CANCELLED) - Banque de l'Indochine 1er janvier 1943. P.13s - K.626 (R6). Alphabet G.10 - numéro 781. Avec surcharge "France Combattante" (F.C), antilope et croix de Lorraine. Type recherché et difficile à trouver en bel état de conservation ! Perforation à neuf trous au niveau des filigrane, numéro et signatures. Double tampon oblique noir "ANNULÉ" sur chaque face. Numéro du caissier en noir "18" dans le pied de la colonne de droite au verso qui confirme que cet exemplaire a été utilisé comme SPÉCIMEN. Notons qu'un seul autre exemplaire semblable (alphabet D.10 - numéro 018) a été vendu pour 3300 EUR en boutique CGB (2011). Épinglages, plis, quelques déchirures en marges dont une plus importante à 6h. Très rare. TB.

**1'000**



**2007** DJIBOUTI - DJIBOUTI 5 francs, impression Palestine - Banque de l'Indochine ND (1945). P.14 - BNB.126a - K.629. Un pli central, un dommage en marge inférieure et quelques résidus de ruban adhésif ancien au verso. Les angles supérieurs sont cornés. TTb+.

**50**



**2008** DJIBOUTI - DJIBOUTI 20 francs, impression Palestine - Banque de l'Indochine ND (1945). P.15 - BNB.127 - K.630 (R3). Plis et quelques accrocs en marges. TB+.

**110**



**2009** DJIBOUTI - DJIBOUTI 20 francs impression Palestine - Banque de l'Indochine ND (1945). P.15 - BNB.127 - K.630 (R3). Une petite déchirure restaurée en marge supérieure, des traces d'un ruban adhésif ancien de chaque côté. TTb.

**20**



**2010** DJIBOUTI - DJIBOUTI 100 francs, impression Palestine - Banque de l'Indochine ND (1945). P.16 - BNB.128 - K.631 (R4). Type recherché ! Plis, déchirures et manques en marges, un petit manque central. B+.

**50**



**2011** DJIBOUTI - DJIBOUTI 10 francs type "indigène" - Banque de l'Indochine ND (10 janvier 1948). P.19 - K.609. Plis et taches. TB.

**10**



**2012** DJIBOUTI - DJIBOUTI 50 francs - Côte Française des Somalis (Trésor Public) ND (1952). P.25 - K.657. Non épinglé. Quelques rousseurs en marges. SPL+.

**20**



**2013** DJIBOUTI - DJIBOUTI 100 francs - Côte Française des Somalis (Trésor Public) ND (1952). P.26 - BNB.302 - K.658. PMG 55 About Uncirculated (2089630-003). Non épinglé. Pli central et rousseurs, un léger accroc en marge gauche. Pr. SPL.

**50**



**2014** DJIBOUTI - DJIBOUTI 1000 francs type "femme à la jarre" - Côte Française des Somalis (Trésor Public) ND (1952). P.28 - BNB.304a - K.660. Quelques plis et rousseurs. TTB à TTB+.

**150**



**2015** DJIBOUTI - DJIBOUTI 1000 francs type "femme à la jarre" - Territoire Français des Afars et des Issas (Trésor Public) ND (1973). P.32 - BNB.103 - K.663 (R3). PMG 55 About Uncirculated (2089629-011). Non épinglé. Une petite déchirure (à 12h), quelques rousseurs. Pr. SPL.

**150**



**2016** DJIBOUTI - DJIBOUTI 5000 francs type "port de Djibouti" - Territoire Français des Afars et des Issas (Trésor Public) ND (1969). P.30 - BNB.101 - K.664 (R3). PMG 25 Very Fine (2089620-007). Quelques épinglages, de nombreux plis et une signature au stylo bleu au niveau du filigrane. TB+.

**200**



**2017** DJIBOUTI - DJIBOUTI Lot (3) - 2000 francs type "caravane de chameaux", 5000 francs type "forêt du Day" et 10 000 francs type "élevage caprin" ND (1984-1997). P.38d, 39b, 40. NEUF.

**80**



**2018** DJIBOUTI - DJIBOUTI 1000 francs type "Ali Ahmed Oudoum" avec numéro spécial (700007) 2005. P.42a. Alphabet A - numéro 700007. Qualité exceptionnelle. NEUF.

**20**



**2019** ÉGYPTTE - EGYPT 5 pounds (SPECIMEN PROOF Cancelled / Spécimen annulé) ND (1961-64). P.39sp. Cet exemplaire provient d'une vente Heritage Auctions de septembre 2016 et fut adjugé 1527,50 USD frais inclus (vente HA - USA). PMG 53 NET About Uncirculated (5001906-002). Quelques épingleages, un pli central et quelques manipulations. SUP+.

**300**



**2020** EMIRATS ARABES UNIS - UNITED ARAB EMIRATES 10 dirhams ND (1973). P.3a. Exemplaire qui a beaucoup circulé avec un léger manque (angle inférieur gauche). Pr. TB.

**10**



**2021** ÉQUATEUR - ECUADOR 100 sucres 9 novembre 1932. P.88 - BNB.1805c. C'est le second plus haut grade ! PMG 30 Very Fine (2182641-012). Plis et accrocs en marges. TTB.

**150**



**2022** ÉQUATEUR - ECUADOR 100 sucres, type modifié 13 mai 1941. P.95a - BNB.1810e. Top Pop : c'est le plus bel exemplaire gradé ! PMG 58 Choice About Unc (2089632-003). Deux petits trous. SPL.

**150**



**2023** ÉQUATEUR - ECUADOR 500 sucres type "Mercure" SPÉCIMEN ND (1944). P.96s - BNB.1811js. PMG 35 Choice Very Fine (2182640-015). Bel exemplaire, quelques manipulations. TTB à TTB+.

**150**



**2024** ÉQUATEUR - ECUADOR 1000 sucres 27 juin 1944. P.97a - BNB.1812b. Top Pop : c'est le seul exemplaire gradé ! PMG 25 Very Fine (2182640-016). Épingleages, plis et déchirures en marge. Rare. Pr. TTB.

**300**



**2025** ÉQUATEUR - ECUADOR 1000 sucres type “banque centrale” 20 septembre 1973. P.107a. Top Pop : c’est le plus bel exemplaire gradé ! PMG 58 EPQ Choice About Unc (2089620-008). Un léger pli central. SPL.

**100**



**2026** ESPAGNE - SPAIN Lot (3) - 25, 50, 100 pesetas 30 juin au 24 septembre 1906. P.57a, 58a, 59a. TB à TTB.

**30**



**2027** ESPAGNE - SPAIN 50 pesetas 15 juillet 1907. P.63a - BNB.504. PMG 30 Very Fine (2089632-015). Quelques plis et taches. TTB.

**40**



**2028** ESPAGNE - SPAIN 500 pesetas type “Hernán Cortés” 7 janvier 1935. P.89 - BNB.532. PMG 40 Extremely Fine (2182641-005). Un pli central, quelques taches et manipulations. TTB+.

**150**



**2029** ESPAGNE - SPAIN 1 peseta type “Hernán Cortés” 1er juin 1940. P.121a - BNB.587. PMG 66 EPQ Gem Uncirculated (2182640-017). NEUF.

**80**



**2030** ESPAGNE - SPAIN 500 pesetas type “Francisco de Vitoria” 19 février 1946. P.132a - BNB.598. PMG 25 Very Fine (2089633-007). Plis et traces de manipulations. Pr. TTB.

**50**



**2031** ESTONIE - ESTONIA 20 krooni type “berger” 1932. P.64a. PMG 66 EPQ Gem Uncirculated (2461951-009). NEUF.

**60**



**2032** ESTONIE - ESTONIA 10 krooni type "agricultrice" modifié 1937. P.67a. PMG 66 EPQ Gem Uncirculated (2461951-008). NEUF.

**40**



**2033** ÉTATS DE L'AFRIQUE DE L'OUEST - WEST AFRICAN STATES 500 francs - H (Niger) ND (1972). P.602Hj - K.229. Top Pop : c'est le plus bel exemplaire gradé ! Un seul autre exemplaire est gradé dans la base de population PMG à ce jour ! (1x PMG 40). PMG 65 EPQ Gem Uncirculated (2089629-004). NEUF.

**150**



**2034** ÉTATS DE L'AFRIQUE DE L'OUEST - WEST AFRICAN STATES 500 francs - T (Togo) ND (1976). P.802Tm - K.232. NEUF.

**40**



**2035** ÉTATS DE L'AFRIQUE DE L'OUEST - WEST AFRICAN STATES 5000 francs - K (Sénégal) ND (1961-1965). P.704Kj - BNB.109Kj - K.258. C'est le second plus haut grade ! Seul un exemplaire est référencé dans un état supérieur de conservation à ce jour (1x PMG 65 EPQ : Top Pop). PMG 64 EPQ Choice Uncirculated (2182640-003). Pr. NEUF.

**300**

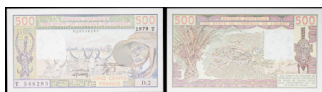

**2036** ÉTATS DE L'AFRIQUE DE L'OUEST - WEST AFRICAN STATES 500 francs - T (Togo) 1979. P.805T - K.259T. NEUF.

**20**



**2037** ÉTATS DE L'AFRIQUE DE L'OUEST - WEST AFRICAN STATES 2500 francs - A (Côte d'Ivoire) 1992. P.112Aa. NEUF.

**20**



**2038** ÉTATS DES CARAÏBES ORIENTALES - EAST CARIBBEAN STATES 20 dollars avec le portrait de la reine Élisabeth (Elizabeth) II ND (1965). P.15g. C'est le second plus haut grade ! PMG 66 EPQ Gem Uncirculated (1913676-003). NEUF.

**150**



**2039** FALKLAND (Îles) - FALKLAND ISLANDS 20 pounds avec le portrait du roi Charles III 14 août 2025. P.22a. PMG 65 EPQ Gem Uncirculated (2463220-032). NEUF.

**50**



**2040** FALKLAND (Îles) - FALKLAND ISLANDS 20 pounds avec le portrait du roi Charles III 14 août 2025. P.22a\*. Il s'agit d'une lettre de remplacement ! PMG 67 EPQ Superb Gem Unc (2463220-029). NEUF.

**80**



**2041** FALKLAND (Îles) - FALKLAND ISLANDS 20 pounds avec le portrait du roi Charles III 14 août 2025. P.22a\*. Il s'agit d'une lettre de remplacement ! PMG 67 EPQ Superb Gem Unc (2463220-028). NEUF.

**80**



**2042** FIDJI - FIJI 2 dollars avec le portrait de la reine Élisabeth (Elizabeth) II ND (1974). P.72b\* - P.403bz. C'est le second plus haut grade ! Il s'agit d'un alphabet de remplacement ! Seulement deux exemplaires référencés dans un état supérieur de conservation (2x PMG 55 : Top Pop). PMG 40 Extremely Fine (2192914-002). Plis verticaux. TTB+.

**40**



**2043** FIDJI - FIJI 10 dollars avec le portrait de la reine Élisabeth (Elizabeth) II ND (1974). P.74c - BNB.405c. PMG 58 Choice About Unc (2089620-009). Un infime pli central et une tache côté gauche. SPL.

**50**



**2044** FINLANDE - FINLAND 1000 markkaa type "Anders Chydenius" 1986 (1991). P.121 - BNB.406. PMG 53 EPQ About Uncirculated (2089620-015). Deux plis verticaux. SUP+.

**100**



**2045** FRANCE - FRANCE 5 francs type "noir" 1er août 1873. P.60 - F.01.21 - BNB.939. PMG 50 About Uncirculated (2192907-002). Quelques épinglages et un léger pli central. SUP.

**200**



**2046** FRANCE - FRANCE 5 francs type "bleu" 16 août 1916. P.70 - F.02.42. Seulement quelques exemplaires référencés dans un état de conservation supérieur (6x PMG 66 EPQ et 2x PMG 67 EPQ : Top Pop) sur un total de près de 150 billets dans la base de population PMG à ce jour. PMG 65 EPQ Gem Uncirculated (2462461-022). NEUF.

**200**



**2047** FRANCE - FRANCE 5 francs type "femme casquée" dit "violet" modifié 28-9-1939. P.83 - F.04.10. PCGS Banknote 64 Choice Unc (52798036). Une infime manipulation en marge supérieure. Pr. NEUF.

**30**



**2048** FRANCE - FRANCE 10 francs type "Minerve" modifié 16-1-1941. P.84 - F.07.28. Top Pop : c'est le seul exemplaire gradé ! PCGS Banknote 66 PPQ Gem Unc (52798037). NEUF.

**50**



**2049** FRANCE - FRANCE 20 francs type "noir" 19 juillet 1904. P.61b - F.09.03 - BNB.940b. PMG 20 Very Fine (2192912-004). Épinglages, plis et déchirures. TB+.

**120**



**2050** FRANCE - FRANCE 20 francs type "Travail et Science" 3-4-1941. P.92b - F.12.13. PMG 63 Choice Uncirculated (1912004-020). Un épinglage (trois trous alignés). SPL+.

**100**



**2051** FRANCE - FRANCE 20 francs type "Travail et Science" 17-7-1941. P.92b - F.12.16. PCGS Banknote 53 About Unc (52798039). Non épinglé. Quelques légères marques de manipulation. SUP+.

**40**



**2052** FRANCE - FRANCE Épreuve de 50 francs type "Luc-Olivier Merson" (FRONT-BACK PROOF) ND (1927). P.77sp (P.77p sic!). Sans alphabet, numéro, signatures ni filigrane. Type rare et recherché avec seulement quelques exemplaires référencés à ce jour ! Notons qu'un exemplaire semblable avait été vendu 2000 EUR en boutique CGB en 2022. PMG 64 EPQ Choice Uncirculated (2506315-001). Infime manipulation. Pr. NEUF.

**500**



**2053** FRANCE - FRANCE 50 francs type "Luc-Olivier Merson" modifié 1-12-1932. P.80a - F.16.03 - BNB.957b. PMG 25 Very Fine (2192912-016). Non épinglé. Plis et traces de manipulation. Pr. TTB.

**40**



**2054** FRANCE - FRANCE 50 francs type "Cérès" 25-4-1935. P.81 - F.17.08 - BNB.961a. PMG 55 About Uncirculated (2192912-014). Deux épinglages (cinq trous), un pli central et quelques manipulations. Pr. SPL.

**50**



**2055** FRANCE - FRANCE 50 francs type "Jacques Cœur" 23-1-1941. P.93 - F.19.05. PCGS Banknote 68 PPQ Superb Gem Unc (52798041). NEUF.

**80**



**2056** FRANCE - FRANCE 50 francs type "Le Verrier" 7-6-1951. P.127c - F.20.18 - BNB.981d. Type recherché ! C'est la dernière date d'émission. PMG 40 EPQ Extremely Fine (2192912-007). Visuellement superbe. Trois plis verticaux et quelques manipulations. TTB+.

**50**



**2057** FRANCE - FRANCE 100 francs type "bleu et rose" 25-8-1906. P.65d - F.21.20 - BNB.944d. PMG 25 Very Fine (2192912-003). Plis et épinglages, petites déchirures en marges. Pr. TTB.

**100**



**2058** FRANCE - FRANCE 100 francs type "Luc-Olivier Merson" avec "LOM" 22-5-1908. P.69 - F.22.01 - BNB.949a. PMG 25 Very Fine (2192907-005). Quelques plis, épinglages. Pr. TTB.

**50**



**2059** FRANCE - FRANCE 100 francs type "Luc-Olivier Merson" modifié avec grands cartouches 15-5-1931. P.78b - F.24.10 - BNB.951e. C'est le second plus haut grade ! PMG 64 EPQ Choice Uncirculated (2192912-013). Non épinglé. Pr. NEUF.

**100**



**2060** FRANCE - FRANCE 100 francs type "René Descartes" 28-9-1944. P.101a - F.27.07 - BNB.976a. PMG 66 EPQ Gem Uncirculated (2192912-015). NEUF.

**150**



**2061** FRANCE - FRANCE 300 francs type "Cérès" ND (6 octobre 1938). P.87 - F.29.01 - BNB.965a. PMG 58 EPQ Choice About Unc (2192907-004). Non épinglé. Un pli central. SPL.

**500**



**2062** FRANCE - FRANCE 300 francs type "Cérès" ND (1939). P.87a - F.29.03. PCGS Banknote 20 Very Fine (52798038). Épinglages, plis et quelques dommages en marges. TB+.

**50**



**2063** FRANCE - FRANCE 500 francs type "bleu et rose" modifié 5 août 1937. P.88a - F.31.01. Top Pop : c'est le plus bel exemplaire gradé ! Cet exemplaire est une réelle rareté dans cet état de conservation ! Dans notre VAE 14 de mai 2024 paraissait un exemplaire en état SPL (lot n° 1566), adjugé près de 3000 EUR frais inclus. PMG 63 Choice Uncirculated (1913673-006). Un seul épinglage discret (deux trous). SPL+.

**2'000**



**2064** FRANCE - FRANCE 500 francs type "Chateaubriand" 6-9-1945. P.129a - F.34.02 - BNB.983a. PMG 58 EPQ Choice About Unc (2192912-011). Non épinglé. Un pli central. SPL.

**150**



**2065** FRANCE - FRANCE 500 francs type "Victor Hugo" 4-3-1954. P.133a - F.35.02 - BNB.988a. PMG 58 Choice About Unc (2192912-009). Un épinglage (deux trous) et un pli central. SPL.

**100**



**2066** FRANCE - FRANCE 1000 francs type "Cérès et Mercure" 21 septembre 1939. P.90c - F.38.37. PCGS Banknote 62 Uncirculated Details (52798052). Non épinglé. Quelques rousseurs et de légères manipulations. SPL à SPL+.

**50**



**2067** FRANCE - FRANCE 1000 francs type "Commerce et Industrie" 24 octobre 1940. P.96a - F.39.01. PMG 64 EPQ Choice Uncirculated (1912004-013). Pr. NEUF.

**100**



**2068** FRANCE - FRANCE 1000 francs type "Commerce et Industrie" 6 juillet 1944. P.96c - F.39.10. Top Pop : c'est le plus bel exemplaire gradé ! PMG 67 EPQ Superb Gem Unc (1912004-014). NEUF.

**200**



**2069** FRANCE - FRANCE 1000 francs type "Commerce et Industrie" 6 juillet 1944. P.96c - F.39.10. PMG 64 Choice Uncirculated (1913933-017). Non épinglé. Une légère manipulation dans l'angle inférieur droit. Pr. NEUF.

**80**

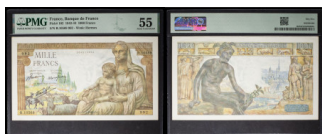

**2070** FRANCE - FRANCE 1000 francs type "Déesse Déméter" 25-11-1943. P.102 - F.40.41. PMG 55 About Uncirculated (1922205-002). Non épinglé. Un accroc en marge supérieure. Pr. SPL.

**350**



**2071** FRANCE - FRANCE 1000 francs type "Minerve et Hercule" 26-4-1945. P.130a - F.41.02. Un exemplaire similaire avec un numéro très proche (C.15 - 92757) a été adjugé environ 540 EUR frais inclus dans la Live-Auction CGB d'octobre 2016. PMG 65 EPQ Gem Uncirculated (2462461-021). NEUF.

**200**



**2072** FRANCE - FRANCE 1000 francs type "Minerve et Hercule" 3-10-1946. P.130a - F.41.17. PCGS Banknote 53 About Unc (52798044). Non épinglé. Quelques légères marques de manipulations et d'infimes rousseurs. SUP+.

**40**



**2073** FRANCE - FRANCE 5000 francs type "Flameng" 19-1-1918. P.76 - F.43.01 - BNB.956a. PMG 25 NET Very Fine (2192907-001). Quelques épinglages, plis et manques. Pr. TTB.

**500**



**2074** FRANCE - FRANCE 5000 francs type "Victoire" impression à plat 18-9-1941. P.97c - F.46.26. PCGS Banknote 55 About Unc (52798053). Un épinglage (trois trous), un pli central légèrement marqué et quelques légères manipulations en marge droite. Pr. SPL.

**80**



**2075** FRANCE - FRANCE 5000 francs type "Terre et Mer" 2-7-1953. P.131c - F.48.09 - BNB.986c. PMG 53 About Uncirculated (2192912-012). Un épinglage (deux trous), pli central et traces de manipulations. SUP+.

**100**



**2076** FRANCE - FRANCE 5000 francs type "Henri IV" 2-1-1958. P.135a - F.49.05 - BNB.991a. PMG 58 Choice About Unc (2192907-007). Un épinglage (deux trous) et un pli central. SPL.

**500**



**2077** FRANCE - FRANCE 10 000 francs type "Génie français" 7-1-1954. P.132d - F.50.69 - BNB.987d. PMG 35 Choice Very Fine (2192912-005). Un épinglage (deux trous), quelques petites déchirures en marges et plis. TTB à TTB+.

**100**



**2078** FRANCE - FRANCE 10 000 francs type "Génie français" 1-12-1955. P.132d - F.50.77. PCGS Banknote 40 Extremely Fine Details (52798055). Un épinglage (trois trous) et une déchirure à 2h. TTB+.

**50**



**2079** FRANCE - FRANCE 10 000 francs type "Napoléon Bonaparte" 7-6-1956. P.136a - F.51.03. Top Pop : c'est le plus bel exemplaire gradé ! PMG 64 Choice Uncirculated (2462461-017). Un épinglage (deux trous). Pr. NEUF.

**300**



**2080** FRANCE - FRANCE 5 nouveaux francs surchargé sur 500 francs type "Victor Hugo" 12-2-1959. P.137b - F.52.02 - BNB.994b. PMG 58 Choice About Unc (2192907-003). Un épinglage (deux trous) et un pli central. SPL.

**500**



**2081** FRANCE - FRANCE 10 nouveaux francs surchargé sur 1000 francs type "Richelieu" 7-3-1957. P.138 - F.53.01 - BNB.995a. PMG 64 Choice Uncirculated (2192912-010). Un épinglage (deux trous). SPL.

**500**



**2082** FRANCE - FRANCE 50 nouveaux francs surchargé sur 5000 francs type "Henri IV" 30-10-1958. P.139a - F.54.01 - BNB.996a. PMG 64 Choice Uncirculated (2192907-008). Huit trous d'épingles. Pr. NEUF.

**500**



**2083** FRANCE - FRANCE 50 nouveaux francs surchargé sur 5000 francs type "Henri IV" 5-3-1959. P.139b - F.54.02. PMG 55 About Uncirculated (2462466-010). Trois épinglages (six trous) et un léger pli central. Pr. SPL.

**300**



**2084** FRANCE - FRANCE 100 nouveaux francs surchargé sur 10 000 francs type "Napoléon Bonaparte" 30-10-1958. P.140 - F.55.01 - BNB.997a. PMG 35 Choice Very Fine (2192912-002). Plis et épinglages. TTB à TTB+.

**200**



**2085** FRANCE - FRANCE 5 nouveaux francs type "Victor Hugo" 7-2-1963. P.141a - F.56.13. PCGS Banknote 64 PPQ Choice Unc (52798046). Un épinglage (deux trous). Pr. NEUF.

**80**



**2086** FRANCE - FRANCE 10 nouveaux francs type "Richelieu" 4-2-1960. P.142a - F.57.05. PCGS Banknote 64 PPQ Choice Unc (52798047). Un épinglage (trois trous). Pr. NEUF.

**50**



**2087** FRANCE - FRANCE 50 nouveaux francs type "Henri IV" 3-9-1959. P.143a - F.58.03. PCGS Banknote 35 Choice VF (52798015). Épinglages, quelques plis et légères traces de manipulations. TTB à TTB+.

**60**



**2088** FRANCE - FRANCE 500 nouveaux francs type "Molière" 2-1-1964. P.145a - F.60.05. PMG 64 Choice Uncirculated (2462466-011). Un épinglage (deux trous). Pr. NEUF.

**500**



**2089** FRANCE - FRANCE 500 nouveaux francs type "Molière" 8-1-1965. P.145a - F.60.08. PCGS Banknote 30 Very Fine (52798014). Épinglages, un pli en croix et une déchirure à 12h (6 mm). TTB.

**150**



**2090** FRANCE - FRANCE 5 francs type "Louis Pasteur" 1-9-1966. P.146a. PMG 67 EPQ Superb Gem Unc (2462465-024). NEUF.

**150**



**2091** FRANCE - FRANCE 10 francs type "Voltaire" 2-7-1970. P.147c - F.62.45. PCGS Banknote 67 PPQ Superb Gem UNC (52798050). NEUF.

**40**



**2092** FRANCE - FRANCE 200 francs type "Montesquieu" 1990. P.155d - F.70.10c. PCGS Currency 66 PPQ Gem New (59052067). NEUF.

**50**



**2093** FRANCE - FRANCE 500 francs type "Pierre et Marie Curie" FAUTÉ / ERROR sans strap 1998. P.160c - F.76f4.04. ICG International Currency Grading 68 Gem Unc (20140204P3011N4963). NEUF.

**100**



**2094** FRANCE - FRANCE 500 francs type "Marianne" dit "Edmond Dulac" (SPÉCIMEN ANNULÉ / CANCELLED) 1945. P.106s - VF.11.00Sp. PCGS Currency 64 PPQ Very Choice New (59052017). Angle inférieur droit très légèrement corné. Pr. :NEUF.

**250**



**2095** FRANCE - FRANCE 1000 francs type "France" 1944 (1945). P.125b - VF.27.02 - BNB.1312a. PMG 50 EPQ About Uncirculated (2192912-006). Un pli central, quelques marques de manipulations et rousseurs. SUP.

**50**



**2096** FRANCE - FRANCE 1000 francs type "Mercure" - Trésor Français ND (1955). P.M12a - VF.35.01. Type recherché et difficile à trouver en bel état de conservation (2x PMG 45 : Top Pop). PMG 25 Very Fine (2463223-008). Deux épinglages (quatre trous), des plis, marques de manipulations, taches et petits accrocs en marges. Pr. TTB.

**300**



**2097** FRANCE - FRANCE 50 francs type "Mercure" surchargé dit "Suez" - Trésor Français / Forces Françaises en Méditerranée Orientale ND (1956). P.M16 - VF.41.01. Type recherché ! ICG 25\* F/VF (20150912P6034N23650). Plis et déchirures en marges. TB à TB+.

**100**



**2098** FRANCE / PROTECTORAT DE LA SARRE - FRANCE / SAAR PROTECTORATE 1 franc type "Minerve" - Mines domaniales 1919 (1920). P.2 - VF.51.01 - BNB.102. PMG 35 Choice Very Fine (2089632-018). Plis et rousseurs. TTB à TTB+.

**30**



**2099** GABON - GABON 5000 francs avec le portrait du président Omar Bongo - Banque des États de l'Afrique centrale ND (1974). P.4a - D.242a - K.636 - A.242a. Plis et salissures. TB à TB+.

**30**



**2100** GABON - GABON 10 000 francs avec le portrait du président Omar Bongo - Banque des États de l'Afrique centrale ND (1974). P.5b - BNB.204b - K.646 - A.243b. PMG 30 Very Fine (2089620-003). Un épingleage (deux trous), quelques plis verticaux et traces de manipulations. TTB.

**100**



**2101** GIBRALTAR - GIBRALTAR 5 pounds type "rocher" modifié 3 octobre 1958. P.19d - BNB.117d. PMG 30 Very Fine (2089629-005). Plis, quelques accrocs en marges et des annotations au stylo rouge. TTB.

**50**



**2102** GIBRALTAR - GIBRALTAR 20 pounds avec le portrait de la reine Élisabeth (Elizabeth) II 1er juillet 1986. P.23c - BNB.121c. PMG 66 EPQ Gem Uncirculated (2089620-020). NEUF.

**200**



**2103** GIBRALTAR - GIBRALTAR 50 pounds avec le portrait de la reine Élisabeth (Elizabeth) II 1er juillet 1995. P.28 - BNB.126a. C'est le second plus haut grade ! PMG 67 EPQ Superb Gem Unc (2089629-009). NEUF.

**100**



**2104** GIBRALTAR - GIBRALTAR 100 pounds avec le portrait de la reine Élisabeth (Elizabeth) II 1er janvier 2011. P.39 - BNB.134. PMG 67 EPQ Superb Gem Unc (2089629-010). NEUF.

**100**



**2105** GRANDE-BRETAGNE - UNITED KINGDOM 5 shillings - British Military Authority ND (1943). P.M4. PCGS Banknote 53 About UNC (49462987). Un pli central et des rousseurs en marges. SUP+.

**40**



**2106** GRANDE-BRETAGNE - UNITED KINGDOM 1 pound fauté avec manque de passage de couleur / Error without a color ND (1981-1984). P.377b. La mention "BANK OF ENGLAND" et "ONE POUND" est à peine visible en regardant le billet avec une lumière ultraviolet (UV). Fauté avec manque de passage de couleur. TB.

**20**



**2107** GRANDE-BRETAGNE - UNITED KINGDOM Écosse, 50 pounds type "Lord Ilay" modifié - Royal Bank of Scotland 14 septembre 2005. P.367. NEUF.

**120**



**2108** GRÈCE - GREECE 25 drachmes avec surcharge "ΤΡΑΠΕΖΑ ΤΗΣ ΕΛΛΑΔΟΣ" 15 avril 1923 (1928). P.96. Non épinglé. Avec plis et de nombreux accrocs en marges. TB.

**150**



**2109** GRÈCE - GREECE 25 000 drachmes type "Déidamie" (SPÉCIMEN) 12 août 1943. P.123s. Top Pop : c'est le plus bel exemplaire gradé ! PMG 66 EPQ Gem Uncirculated (2461951-010). NEUF.

**100**



**2110** GROENLAND - GREENLAND 24 skilling R.M non émis (Remainder) 1856. P.A35r. C'est le second plus haut grade ! Seuls deux exemplaires sont référencés dans un état supérieur de conservation à ce jour (2x PMG 63 : Top Pop). PMG 58 Choice About Unc (1919295-014). Quelques rousseurs. SPL.

**350**



**2111** GROENLAND - GREENLAND 25 øre non émis (Remainder) 1875. P.A35r. Seuls trois exemplaires sont référencés dans un état supérieur de conservation à ce jour (1x PMG 65 EPQ : Top Pop). PMG 64 Choice Uncirculated (1919295-015). Pr. NEUF.

**350**



**2112** GROENLAND - GREENLAND 5 kroner type "ours polaire" - Grønlands Styrelse ND (1945). P.15A - BNB.304. PMG 30 Very Fine (2089632-004). Un pli central, quelques manipulations, une trace de feutre et quelques accrocs en marges. TTB.

**50**



**2113** GROENLAND - GREENLAND 5 kroner type "ours polaire" modifié - Kongelige Grønlandske Handel ND (1953-1967). P.18b. PMG 65 EPQ Gem Uncirculated (1919294-024). NEUF.

**200**



**2114** GROENLAND - GREENLAND 10 kroner type "baleine à bosse" modifié - Kongelige Grønlandske Handel ND (1953-1967). P.19b - BNB.154b. PMG 35 EPQ Choice Very Fine (2192912-019). Un pli horizontal et deux plis verticaux. TTB à TTB+.

**50**



**2115** GROENLAND - GREENLAND 50 kroner type "clipper" modifié (SPÉCIMEN) - Kongelige Grønlandske Handel ND (1953-1967). P.20s. PMG 55 About Circulated (1917986-020). Deux plis verticaux, l'angle supérieur droit est légèrement corné. Pr. SPL.

**150**



**2116** GUADELOUPE - GUADELOUPE 5 francs type "rouge" dit "Cabasson" ND (1925). P.7 - BNB.307I - K.102I. Type recherché ! Quelques plis et manipulations. TTB à TTB+.

**200**



**2117** GUADELOUPE - GUADELOUPE 5 francs type "rouge" dit "Cabasson" (SPÉCIMEN) ND (1945). P.7e - K.102r. C'est la premier fois que nous proposons un tel spécimen à la vente. Un épinglage (deux trous) et quelques plis. TTB.

**150**



**2118** GUADELOUPE - GUADELOUPE 25 francs impression US type "carte" ND (1945). P.22a - BNB.323a - K.116a (R3). Deux plis verticaux et quelques taches de rouille. SUP.

**100**



**2119** GUADELOUPE - GUADELOUPE 1000 francs type "phénix" - Caisse centrale de la France d'outre-mer 2 février 1944. P.30b - K.127-1 (R4). Type recherché ! Plis, accrocs en marges et quelques points de rouille. Pr. TTB.

**500**



**2120** GUADELOUPE - GUADELOUPE 5 francs type "Bougainville" - Caisse centrale de la France d'outre-Mer ND (1946). P.31 - K.129. Notons les alphabet et numéro, Q.22 - 00222. Deux trous d'épingles, de nombreux plis et quelques accrocs. TB.

**20**



**2121** GUADELOUPE - GUADELOUPE 50 francs type "Belain d'Esnambuc" - Caisse centrale de la France d'outre-mer ND (1946). P.34 - BNB.408 - K.132. PMG 55 About Uncirculated (2089630-019). Un épinglage (trois trous) et quelques manipulation. Pr. SPL.

**100**



**2122** GUADELOUPE - GUADELOUPE 5000 francs type "Antillaise" - Caisse centrale de la France d'outre-mer ND (1960). P.40 - BNB.414a - K.138. Type recherché ! Épinglages et plis. TB+.

**500**



**2123** GUERNESEY - GUERNESEY 10 pounds type "Sir Isaac Brock" ND (1980-1989). P.50b. PMG 66 EPQ Gem Uncirculated (1920693-025). NEUF.

**80**



**2124** GUYANE FRANÇAISE - FRENCH GUIANA Épreuve de 1 franc (FRONT-BACK PROOF) 1917. P.5r (sic!) - BNB.207s2 - K.236a (manque). Top Pop : c'est le plus bel exemplaire gradé ! Rare. PMG 64 EPQ Choice Uncirculated (2089630-017). Pr. NEUF.

**150**



**2125** GUYANE FRANÇAISE - FRENCH GUIANA Épreuve de 2 francs (FRONT-BACK PROOF) 1917. P.5r (sic!) - BNB.208s2 - K.237a (manque). Top Pop : c'est le plus bel exemplaire gradé ! Rare. PMG 67 EPQ Superb Gem Unc (2089632-019). NEUF.

**250**



**2126** GUYANE FRANÇAISE - FRENCH GUIANA 100 francs type "Marianne" dit "Edmond Dulac" - Caisse centrale de la France d'outre-mer 2 février 1944 (31 mai 1946). P.17a - K.218a (R4). Deux épinglages (deux trous), un pli central et quelques manipulations. TTB+.

**100**



**2127** GUYANE FRANÇAISE - FRENCH GUIANA 100 francs type "La Bourdonnais" - Caisse centrale de la France d'outre-mer ND (1946). P.23a - BNB.407 - K.225. PMG 30 Very Fine (2089632-014). Non épinglé. Plis et traces. TTB.

**50**



**2128** GUYANE FRANÇAISE - FRENCH GUIANA 1000 francs type "Union française" - Caisse centrale de la France d'outre-mer ND (1947). P.25a - BNB.409 - K.227 (R3). PMG 30 Very Fine (2182641-006). Quelques épinglages et plis. TTB.

**200**



**2129** GUYANE FRANÇAISE - FRENCH GUIANA 5000 francs type "Antillaise" (SPÉCIMEN) - Caisse centrale de la France d'outre-mer ND (1956). P.28s - BNB.412as2 - K.SP230-1 (R3). Recherché ! PMG 65 EPQ Gem Uncirculated (2286068-002). NEUF.

**500**



**2130** HAÏTI - HAITI Lot (4) - 10 gourdes, 25 centimes, 1 et 5 piastres juillet 1871 à septembre 1875. P.64, 68, 70, 72. Pr. B à TTB.

**50**



**2131** HONDURAS BRITANNIQUE - BRITISH HONDURAS 5 dollars avec le portrait de la reine Élisabeth (Elizabeth) II 1er janvier 1973. P.30c - BNB.129j. PMG 66 EPQ Gem Uncirculated (2501257-002). NEUF.

**150**



**2132** HONGRIE - HUNGARY 2 forint non émis ND (1852). P.S142. SPL.

**5**



**2133** ILES FÉROÉ - FAROE ISLANDS 1000 krónur type “bécasseau violet” 2011. P.33 - BNB.221. PMG 67 EPQ Superb Gem Unc (2089620-010). NEUF.

**100**



**2134** INDE - INDIA 100 rupees avec le portrait du roi George VI ND (1943). P.20e - BNB.204b2. PMG 35 Choice Very Fine (2182641-013). Épinglages et annotation. TTB à TTB+.

**100**



**2135** INDE - INDIA 100 rupees type “chapiteau aux lions d'Ashoka” ND (1950). P.41a - BNB.223. PMG 35 Choice Very Fine (2089633-004). Quelques épinglages, plis et rousseurs. TTB à TTB+.

**100**



**2136** INDE - INDIA 10 rupees type “chapiteau aux lions d'Ashoka” - Émission du golfe Persique ND (1959-70). P.R3. Type recherché ! PMG 30 Very Fine (2462463-023). Un épinglage (deux trous) et quelques plis. TTB.

**300**



**2137** INDES BRITANNIQUES - BRITISH INDIES 5 rupees avec le portrait du roi George V ND (1928-1935). P.15b - BNB.149b. PMG 30 Very Fine (2089632-009). Un épinglage (deux trous) et plis, légers accrocs en marges. TTB.

**100**



**2138** INDES FRANÇAISES - FRENCH INDIES 1 roupie / 1 rupee type “Walhain” modifié - Pondichéry, Banque de l'Indochine 8 septembre 1945. P.4d - BNB.107g - K.308f. Recherché ! PMG 30 Very Fine (2089630-013). Non épinglé. Plis. TTB.

**350**



**2139** INDES FRANÇAISES - FRENCH INDIES 1 roupie / 1 rupee type “Walhain” modifié - Pondichéry, Banque de l'Indochine 8 septembre 1945. P.4d - BNB.107g - K.308f. Recherché ! Non épinglé. Plis et taches. TB+.

**150**



**2140** INDOCHINE FRANÇAISE - FRENCH INDOCHINA 1 piastre type "marron", avec décrets - Saïgon 3 avril 1901 (1907-1921). P.34b - BNB.114c - K.125b. PMG 40 Extremely Fine (2089633-010). Un épinglage (deux trous), petits accrocs en marges. TTB+.

**100**



**2141** INDOCHINE FRANÇAISE - FRENCH INDOCHINA 5 piastres type "violet" avec décrets, Saïgon - Banque de l'Indo-Chine 24 octobre 1916. P.37b - K.130b. Avec un tampon rouge local. Épinglages, plis et taches. TB+.

**100**



**2142** INDOCHINE FRANÇAISE - FRENCH INDOCHINA 5 piastres type "violet" sans décrets, Saïgon - Banque de l'Indo-Chine 7 février 1920. P.40 - K.132. Quelques épinglages, plis et rousseurs. TTB.

**100**



**2143** INDOCHINE FRANÇAISE - FRENCH INDOCHINA 5 piastres type "violet" sans décrets, Saïgon - Banque de l'Indo-Chine 7 février 1920. P.40 - K.132. Quelques épinglages et trous, plis et traces de manipulations. Pr; TTB.

**150**



**2144** INDOCHINE FRANÇAISE - FRENCH INDOCHINA 10 cents type "bleu" avec numérotation rouge - Banque de l'Indo-Chine 6 octobre 1919. P.44 - K.188. Plis, accrocs en marges et points de rouille. TB+.

**100**



**2145** INDOCHINE FRANÇAISE - FRENCH INDOCHINA 20 piastres type "ruines d'Angkor" - Banque de l'Indochine ND (1928-1937). P.50 - K.151. Épinglages et trous, plis et rousseurs. TB+.

**30**



**2146** INDOCHINE FRANÇAISE - FRENCH INDOCHINA 100 piastres type "Dupleix" ND (1936-1939). P.51d - BNB.138d - K.154d. PMG 55 About Uncirculated (2182641-014). Non épinglé. Manipulations. Pr. SPL.

**200**



**2147** INDOCHINE FRANÇAISE - FRENCH INDOCHINA 100 piastres type "Dupleix" ND (1936-1939). P.51d - BNB.138d - K.154d. Non épinglé. Visuellement superbe mais avec trois légers plis verticaux. TTB+.

**100**



**2148** INDOCHINE FRANÇAISE - FRENCH INDOCHINA 500 piastres ND (1939). P.57 - BNB.144 - K.157. PMG 58 EPQ Choice About Unc (2182640-018). Non épinglé. Quelques manipulations. SPL.

**350**



**2149** INDOCHINE FRANÇAISE - FRENCH INDOCHINA 5 piastres impression I.D.E.O. type "vert" ND (1943). P.61 - BNB.148 - K.166. C'est le second plus haut grade ! Seul un exemplaire est référencé dans un état supérieur de conservation à ce jour (1x PMG 66 EPQ : Top Pop). PMG 64 Choice Uncirculated (2089630-015). Un épinglage (deux trous). Pr. NEUF.

**150**



**2150** INDOCHINE FRANÇAISE - FRENCH INDOCHINA 100 piastres impression I.D.E.O. type "rose" ND (1942). P.66 - BNB.155 - K.173. PMG 35 Choice Very Fine (2089632-006). Quelques épinglages et plis. TTB à TTB+.

**50**



**2151** INDOCHINE FRANÇAISE - FRENCH INDOCHINA 100 piastres impression I.D.E.O. type "sépia" ND (1945). P.73 - BNB.157 - K.175. PMG 30 Very Fine (2182641-007). Non épinglé. Plis, une tache en marge gauche. TTB.

**40**



**2152** INDOCHINE FRANÇAISE - FRENCH INDOCHINA 100 piastres / riels (Cambodge) type "jeunes femmes de Saïgon" - Institut d'Émission des États du Cambodge, du Laos et du Viet-Nam ND (1954). P.97 - BNB.406 - K.914. PMG 25 Very Fine (2089633-008). Deux épinglages (quatre trous), taches et plis. Pr. TTB.

**50**



**2153** INDOCHINE FRANÇAISE - FRENCH INDOCHINA 200 piastres / riels (Cambodge) type "éléphant" - Institut d'Émission des États du Cambodge, du Laos et du Viet-Nam ND (1953). P.98 - BNB.407 - K.917 (R3). PMG 40 Extremely Fine (2182640-019). Un épinglage (deux trous) et plis en croix. TTB+.

**150**



**2154** INDOCHINE FRANÇAISE - FRENCH INDOCHINA 100 piastres / kip (Laos) type "jeunes femmes de Saïgon" - Institut d'Émission des États du Cambodge, du Laos et du Viet-Nam ND (1954). P.103 - BNB.412 - K.915. PMG 30 Very Fine (2089633-009). Non épinglé. Plis et traces de manipulations. TTB.

**80**



**2155** INDOCHINE FRANÇAISE - FRENCH INDOCHINA 100 piastres / dong (Vietnam) type "jeunes femmes de Saïgon" - Institut d'Émission des États du Cambodge, du Laos et du Viet-Nam ND (1954). P.108 - BNB.417 - K.916. PMG 63 Choice Uncirculated (2089632-016). Un épinglage (deux trous). SPL+.

**300**



**2156** INDOCHINE FRANÇAISE - FRENCH INDOCHINA 200 piastres / dong (Vietnam) type "éléphant" - Institut d'Émission des États du Cambodge, du Laos et du Viet-nam ND (1953). P.109 - K.918. Non épinglé. Pli central, manipulations et rousseurs. Pr. SUP.

**100**



**2157** IRAN - IRAN Royaume de Perse, 3 tomans type "Qajar Shah" - Hamadan 1er juin 1918. P.2A. Ce type est rare et recherché, et particulièrement difficile à trouver en bel état de conservation ! Exemple ayant fortement circulé avec plis, déchirures en marges et manques. B. \* Country of origin under embargo, delivery not possible to the United States. \* Pays d'origine sous embargo, livraison impossible vers les États-unis.

**350**



**2158** IRAN - IRAN Lot (3) - 500 rials avec le portrait de Mohammad Reza Pahlavi, avec numéros consécutifs 1974. P.104a. Un pli central vertical sur chaque. SPL. \* Country of origin under embargo, delivery not possible to the United States. \* Pays d'origine sous embargo, livraison impossible vers les États-unis.

**20**



**2159** IRAN - IRAN 5000 rials avec le portrait de Mohammad Reza Pahlavi ND (1974-79). P.106b. PMG 63 Choice uncirculated (1915701-009). Marge gauche roussie. SPL+. \* Country of origin under embargo, delivery not possible to the United States. \* Pays d'origine sous embargo, livraison impossible vers les États-unis.

**60**



**2160** ISRAËL - ISRAEL 5 pounds - Anglo-Palestine Bank ND (1948-1951). P.16a - BNB.108. PMG 35 Choice Very Fine (2089632-020). Quelques plis et traces de manipulations. TTB à TTB+.

**100**



**2161** ITALIE - ITALY 1000 lire 22 septembre 1943. P.72a - BNB.428a. PMG 35 EPQ Choice Very Fine (2181271-001). Trois trous d'épingles et un pli en croix. TTB à TTB+.

**100**



**2162** ITALIE - ITALY 50 000 lire type "Leonardo da Vinci" 19 juillet 1970. P.99b - BNB.451b. PMG 40 Extremely Fine (2181271-002). Plis verticaux. TTB+.

**50**



**2163** ITALIE - ITALY 50 000 lire type "Leonardo da Vinci" 19 juillet 1970. P.99b - BNB.451b. Un pli central non marqué. SPL.

**100**



**2164** ITALIE - ITALY 20 000 lire type "Tiziano - le Titien" 21 février 1975. P.104 - BNB.455. C'est le second plus haut grade ! Seuls quatre exemplaires sont référencés dans un état de conservation supérieur à ce jour (4x PMG 68 EPQ : Top Pop). PMG 67 EPQ Superb Gem Unc (2089623-004). NEUF.

**150**



**2165** JAPON - JAPAN 10 yen convertibles en or type "Wake no Kiyomaro" ND (1915). P.36. Trois plis verticaux et quelques rousseurs. TTB à TTB+.

**50**



**2166** JAPON - JAPAN 200 yen type "Fujiwara no Kamatari" ND (1945). P.44a. PMG 64 EPQ Choice Uncirculated (8017122-018). Pr. NEUF.

**120**



**2167** JERSEY - JERSEY 100 pounds type "Diamond Jubilee" avec le portrait de la reine Élisabeth (Elizabeth) II 2012. P.37a - BNB.132. PMG 67 EPQ Superb Gem Unc (2089620-019). NEUF.

**100**



**2168** LETTONIE - LATVIA 10 latu type "Daugava" 1992. P.44. Plis et manipulations. TTB.

**5**



**2169** LIBAN - LEBANON 25 piastres type "Grand-Liban" - Banque de Syrie et du Grand-Liban 1925. P.1 - BNB.101 - K.621. Type rare et recherché ! Deux trous d'épingles et de nombreux plis. TB.

**300**



**2170** LIBAN - LEBANON 1 livre - Banque de Syrie et du Liban 1939. P.15 - BNB.201 - K.644. Non épinglé. Deux plis verticaux et quelques traces de manipulations. Légèrement aplati. SUP.

**200**



**2171** LIBAN - LEBANON 1 livre - Banque de Syrie et du Liban 1939. P.15 - BNB.201 - K.644. Non épinglé. Plis et quelques rousseurs Pr. TTB.

**150**



**2172** LIBYE - LIBYA 5 francs surchargé "RF FEZZAN" - Banque de l'Afrique Occidentale 10-3-1938 (1943). P.M9 - BNB.21 - K.514. Type rare et recherché ! Moins de dix exemplaires au total sont référencés dans la base de population PMG à ce jour. PMG 35 Choice Very Fine (2181271-003). Non épinglé. Quelques légers plis et traces de manipulations. TTB à TTB+.

**350**



**2173** LIBYE - LIBYA 5 francs surchargé "RF FEZZAN" - Banque de l'Afrique Occidentale 10-3-1938 (1943). P.M9 - BNB.21 - K.514. Non épinglé. Plis et salissures. TB+.

**50**



**2174** LITUANIE - LITHUANIA Lot (13) - 3x 0,10, 2x 0,20 et 3x 0,50 talonas ; série complète de 1, 10, 50, 100, 200 et 500 talonas 1991-1992. P.29a, 29b, 30, 31, 39 à 44. NEUF.

**5**



**2175** LITUANIE - LITHUANIA Lot (7) - série complète de 1, 3, 5, 10, 25, 50 et 100 talonas 1991. P.32 à 38. NEUF.

**5**



**2176** LITUANIE - LITHUANIA Lot (3) - 200 talonas et 500 talonas, 500 talonas (SPÉCIMEN) 1993. P.44, 45, 45s. NEUF.

**5**



**2177** LITUANIE - LITHUANIA 10 litų type "Steponas Darius et Stasys Girėnas" 1991. P.47a. PMG 66 EPQ Gem Uncirculated (2463226-001). NEUF.

**150**



**2178** LITUANIE - LITHUANIA 10 litų type "Steponas Darius et Stasys Girėnas" 1991. P.47b. PMG 66 EPQ Gem Uncirculated (2463226-002). NEUF.

**150**



**2179** LITUANIE - LITHUANIA 20 litų type "Jonas Maironis" 1991. P.48. PMG 65 EPQ Gem Uncirculated (2463226-003). NEUF.

**120**



**2180** LITUANIE - LITHUANIA 50 litų type "Jonas Basanavičius" 1991. P.49a. PMG 66 EPQ Gem Uncirculated (2463226-004). NEUF.

**180**



**2181** LITUANIE - LITHUANIA 100 litų type "Simonas Daunkantas" 1991. P.50a. PMG 66 EPQ Gem Uncirculated (2463226-005). NEUF.

**200**



**2182** LITUANIE - LITHUANIA Lot (3) - 1 litas type "Julija Žemaitė", 2 litai type "Motiejus Valančius" et 5 litas "Jonas Jablonskis" 1993-1994. P.53a, 54a, 55a. NEUF.

**20**



**2183** LITUANIE - LITHUANIA 20 litų type "Jonas Maironis" modifié 1993. P.57a. PMG 66 EPQ Gem Uncirculated (2463226-009). NEUF.

**80**



**2184** LITUANIE - LITHUANIA 50 litų type "Jonas Basanavičius" modifié 1993. P.58a. PMG 66 EPQ Gem Uncirculated (2463226-010). NEUF.

**100**



**2185** LITUANIE - LITHUANIA 10 litų type "Steponas Darius et Stasys Girėnas" modifié 1997. P.59. NEUF.

**20**



**2186** LITUANIE - LITHUANIA 10 litų type “Steponas Darius et Stasys Girėnas” modifié, avec petit numéro 2001. P.65. Alphabet AA - numéro 000068. C’est le 68e billet émis ! Notons que le lot suivant (20 litų) possède le même petit numéro, pouvant constituer une paire exceptionnelle ! PMG 66 EPQ Gem Uncirculated (2463226-006). NEUF.

**150**



**2187** LITUANIE - LITHUANIA 20 litų type “Jonas Maironis” modifié, avec petit numéro 2001. P.66. Alphabet AA - numéro 000068. C’est le 68e billet émis ! Notons que le lot précédent (10 litų) possède le même petit numéro, pouvant constituer une paire exceptionnelle ! PMG 67 EPQ Gem Uncirculated (2463226-007). NEUF.

**200**



**2188** LITUANIE - LITHUANIA Lot (2) - 10 litų type “Steponas Darius et Stasys Girėnas” et 20 litų type “Jonas Maironis” modifiés 2007. P.68, 69. NEUF.

**20**



**2189** LOT - LOT Lot (3) - 25 centimes Maroc, 50 centimes Afrique Équatoriale Française et 50 centimes Océanie française 1919 à 1942. P.4a - P.4 - P.7. AB à B.

**30**



**2190** LUXEMBOURG - LUXEMBOURG 50 centimes - Union commerciale et professionnelle de la commune d’Eich ND (1918). P.unlisted. Pr. NEUF.

**10**



**2191** LUXEMBOURG - LUXEMBOURG 100 francs 18 décembre 1930. P.10. Type rare et recherché ! Plis et déchirures. B+.

**350**



**2192** LUXEMBOURG - LUXEMBOURG 100 francs avec le portrait de la grande-duchesse Charlotte (SPÉCIMEN) 21 avril 1956. P.13s. Un léger pli côté droit, quelques traces de manipulations et une tache dans l'angle supérieur droit. SUP+.

**100**



**2193** LUXEMBOURG - LUXEMBOURG 100 francs avec le portrait de la grande-duchesse Charlotte 21 avril 1956. P.13a. Type recherché ! PMG 45 EPQ Choice Extremely Fine (2126921-019). Deux plis verticaux au centre et quelques traces de manipulations. SUP.

**200**



**2194** LUXEMBOURG - LUXEMBOURG 100 francs avec les portraits du prince Henri d'Orange-Nassau et du grand-duc Jean (SPÉCIMEN) 8 mars 1981. P.14As. Top Pop : c'est le plus bel exemplaire gradé ! Spécimen n°054. Notons que lot suivant est le seul autre exemplaire gradé PMG 67 EPQ (2x PMG 67 EPQ : Top Pop) ! PMG 67 EPQ Superb Gem Unc (2126353-001). NEUF.

**150**



**2195** LUXEMBOURG - LUXEMBOURG 100 francs avec les portraits du prince Henri d'Orange-Nassau et du grand-duc Jean (SPÉCIMEN) 8 mars 1981. P.14As. Top Pop : c'est le plus bel exemplaire gradé ! Spécimen n°063. Notons que lot précédent est le seul autre exemplaire gradé PMG 67 EPQ (2x PMG 67 EPQ : Top Pop) ! PMG 67 EPQ Superb Gem Unc (2126353-002). NEUF.

**150**



**2196** LUXEMBOURG - LUXEMBOURG 100 francs avec les portraits du prince Henri d'Orange-Nassau et du grand-duc Jean (SPÉCIMEN) 8 mars 1981. P.14As. Spécimen n°0196. PCGS Currency 65 Gem New (80856172). NEUF.

**150**



**2197** LUXEMBOURG - LUXEMBOURG 100 francs avec les portraits du prince Henri d'Orange-Nassau et du grand-duc Jean, petit numéro 8 mars 1981. P.14A. Alphabet A - numéro 0000290. C'est le 290e billet émis ! PMG 66 EPQ Gem Uncirculated (2269241-003). NEUF.

**50**



**2198** LUXEMBOURG - LUXEMBOURG Bon de caisse 5 francs / 4 mark non émis (Remainder) 28 novembre 1914. P.23r. Infimes rousseurs. Pr. NEUF.

**100**



**2199** LUXEMBOURG - LUXEMBOURG Bon de caisse 25 francs / 20 mark non émis (Remainder) 28 novembre 1914. P.24r. NEUF.

**300**



**2200** LUXEMBOURG - LUXEMBOURG Bon de caisse 125 francs / 100 mark non émis (Remainder) 28 novembre 1914. P.25r. Infimes rousseurs. Pr. NEUF.

**400**



**2201** LUXEMBOURG - LUXEMBOURG Bon de caisse 25 francs avec décrets 11 décembre 1918 (1919). P.31a. PMG 64 Choice Uncirculated (2268371-002). Pr. NEUF.

**60**



**2202** LUXEMBOURG - LUXEMBOURG Bon de caisse 25 francs avec décrets 11 décembre 1918 (1919). P.31a. Légères traces de manipulations. Pr. NEUF.

**50**



**2203** LUXEMBOURG - LUXEMBOURG Bon de caisse 25 francs sans décrets ND (1919). P.31b2. La série A est rare et recherchée sans texte de loi ni arrêté ! Exemplaire ayant beaucoup circulé, un trou et une restauration à l'adhésif au centre. B.

**100**



**2204** LUXEMBOURG - LUXEMBOURG Bon de caisse 500 francs avec décrets 11 décembre 1918 (1919). P.33a. Plis, accrocs et manque, quelques traces de rouille. TB.

**180**



**2205** LUXEMBOURG - LUXEMBOURG Bon de caisse 500 francs avec décrets, non émis (Remainder) 11 décembre 1918 (1919). P.33r. PMG 64 Choice Uncirculated (2269707-002). Un léger accroc en marge droite. Pr. NEUF.

**100**



**2206** LUXEMBOURG - LUXEMBOURG Bon de caisse 500 francs avec décrets, non émis (Remainder) 11 décembre 1918 (1919). P.33r. Quelques traces de manipulations, un petit accident dans l'angle supérieur gauche. Papier ondulé. SUP+.

**80**



**2207** LUXEMBOURG - LUXEMBOURG 100 francs avec le portrait de la grande-duchesse Charlotte 11 décembre 1918 (1927). P.36. Type recherché ! Plis, accrocs en marges et quelques traces de manipulations. TB+.

**800**



**2208** LUXEMBOURG - LUXEMBOURG 20 francs type "vendanges" (SPÉCIMEN) 1er octobre 1929. P.37s. PMG 64 Choice Uncirculated (2268371-007). Légères traces de manipulations. Pr. NEUF.

**120**



**2209** LUXEMBOURG - LUXEMBOURG 20 francs type "vendanges" (SPÉCIMEN) 1er octobre 1929. P.37s. Infimes manipulations. Pr. NEUF.

**100**



**2210** LUXEMBOURG - LUXEMBOURG 20 francs type "vendanges" (SPÉCIMEN) 1er octobre 1929. P.37s. Légères traces de manipulations. SPL à SPL+.

**100**



**2211** LUXEMBOURG - LUXEMBOURG 50 francs avec le portrait de la grande-duchesse Charlotte (SPÉCIMEN) 1er octobre 1932. P.37s. Traces de manipulations et rousseurs. SUP.

**150**



**2212** LUXEMBOURG - LUXEMBOURG 100 francs avec le portrait de la grande-duchesse Charlotte ND (1934). P.39a. Traces de manipulations et taches. SUP à SUP+.

**150**



**2213** LUXEMBOURG - LUXEMBOURG 20 francs avec le portrait de la grande-duchesse Charlotte (SPÉCIMEN) 1943. P.42s. Quelques manipulations côté droit. SPL.

**80**



**2214** LUXEMBOURG - LUXEMBOURG 5 francs avec le portrait de la grande-duchesse Charlotte ND (1944). P.43a. Un pli en croix, un second pli vertical et quelques rousseurs. TTB à TTB+.

**10**



**2215** LUXEMBOURG - LUXEMBOURG 10 francs avec le portrait de la grande-duchesse Charlotte (SPÉCIMEN) ND (1944). P.44s. NEUF.

**100**



**2216** LUXEMBOURG - LUXEMBOURG 10 francs avec le portrait de la grande-duchesse Charlotte ND (1944). P.44a. Un pli en croix et quelques rousseurs. Pr. SUP.

**15**



**2217** LUXEMBOURG - LUXEMBOURG 10 francs avec le portrait de la grande-duchesse Charlotte ND (1944). P.44a. Un pli central et quelques traces de manipulations. SUP+.

**20**



**2218** LUXEMBOURG - LUXEMBOURG 10 francs avec le portrait de la grande-duchesse Charlotte ND (1944). P.44a. Pli central légèrement marqué. SPL.

**30**



**2219** LUXEMBOURG - LUXEMBOURG 50 francs avec le portrait de la grande-duchesse Charlotte (SPÉCIMEN) ND (1944). P.46s. NEUF.

**120**



**2220** LUXEMBOURG - LUXEMBOURG 10 francs avec le portrait de la grande-duchesse Charlotte ND (1954). P.48a(2). Angle inférieur gauche est légèrement corné. SPL+.

**20**



**2221** LUXEMBOURG - LUXEMBOURG 10 francs avec le portrait de la grande-duchesse Charlotte ND (1954). P.48a(3). Un infime pli central. SPL.

**10**



**2222** LUXEMBOURG - LUXEMBOURG 20 francs avec le portrait de la grande-duchesse Charlotte ND (1955). P.49a. Quelques traces de manipulations. SPL+.

**20**



**2223** LUXEMBOURG - LUXEMBOURG 100 francs avec le portrait de la grande-duchesse Charlotte (SPÉCIMEN) 15 juin 1956. P.50s. Top Pop : c'est le plus bel exemplaire gradé ! PMG 67 EPQ Superb Gem Unc (1919295-007). NEUF.

**200**



**2224** LUXEMBOURG - LUXEMBOURG 100 francs avec le portrait de la grande-duchesse Charlotte 15 juin 1956. P.50a. Un léger point brun. NEUF.

**50**



**2225** LUXEMBOURG - LUXEMBOURG 50 francs avec le portrait de la grande-duchesse Charlotte 6 février 1961. P.51a. Angle supérieur droit légèrement corné. Pr. NEUF.

**30**



**2226** LUXEMBOURG - LUXEMBOURG 50 francs avec le portrait de la grande-duchesse Charlotte 6 février 1961. P.51a. Légère marque de manipulation en marge supérieure. Pr. NEUF.

**30**



**2227** LUXEMBOURG - LUXEMBOURG 50 francs avec le portrait de la grande-duchesse Charlotte 6 février 1961. P.51a. Deux infimes plis. SUP+.

**20**



**2228** LUXEMBOURG - LUXEMBOURG 50 francs avec le portrait de la grande-duchesse Charlotte (SPÉCIMEN) en couleur ND (1961). P.51cts. Spécimen n°38. PCGS Currency 61 New (80805993). Légères manipulations en marge gauche. SPL à SPL+.

**200**



**2229** LUXEMBOURG - LUXEMBOURG 100 francs avec le portrait de la grande-duchesse Charlotte (SPÉCIMEN) 18 septembre 1963. P.52s. Légères traces de manipulations. Pr. NEUF.

**120**



**2230** LUXEMBOURG - LUXEMBOURG 100 francs avec le portrait de la grande-duchesse Charlotte 18 septembre 1963. P.52a. Quelques marques et traces de manipulations. SPL à SPL+.

**30**



**2231** LUXEMBOURG - LUXEMBOURG 100 francs avec le portrait de la grande-duchesse Charlotte 18 septembre 1963. P.52a. Infime manipulation en marge inférieure. Pr. NEUF.

**40**



**2232** LUXEMBOURG - LUXEMBOURG 500 francs avec le portrait de la grande-duchesse Charlotte (SPÉCIMEN) ND (1982). P.52As. Spécimen n°099. PMG 66 EPQ Gem Uncirculated (2126921-002). NEUF.

**350**



**2233** LUXEMBOURG - LUXEMBOURG 1000 francs avec le portrait de la grande-duchesse Charlotte (SPÉCIMEN) ND (1982). P.52Bs. C'est le second plus haut grade ! Spécimen n°030. Seuls deux exemplaires sont référencés dans un état de conservation supérieur dans la base de population PMG à ce jour (2x PMG 67 EPQ : Top Pop). PMG 66 EPQ Gem Uncirculated (2126355-005). NEUF.

**400**



**2234** LUXEMBOURG - LUXEMBOURG 10 francs avec le portrait du grand-duc Jean (SPÉCIMEN) 20 mars 1967. P.53s. Une manipulation dans l'angle supérieur gauche. SPL à SPL+.

**100**



**2235** LUXEMBOURG - LUXEMBOURG 20 francs avec le portrait du grand-duc Jean (SPÉCIMEN) ND (1982). P.54As. Spécimen n°023. PCGS Currency 66 PPQ Gem New (80806001). NEUF.

**100**



**2236** LUXEMBOURG - LUXEMBOURG 50 francs avec le portrait du grand-duc Jean (SPÉCIMEN) 25 août 1972. P.55s. Traces de manipulations. SPL+.

**100**



**2237** LUXEMBOURG - LUXEMBOURG 100 francs avec le portrait du grand-duc Jean (SPÉCIMEN) 14 août 1980. P.57s. C'est le second plus haut grade ! Spécimen n°515. Seul un exemplaire est référencé dans un état de conservation supérieur dans la base de population PMG à ce jour (1x PMG 68 EPQ : Top Pop). PMG 67 EPQ Superb Gem Unc (1919367-002). NEUF.

**100**



**2238** LUXEMBOURG - LUXEMBOURG 1000 francs avec le portrait du grand-duc Jean (SPÉCIMEN) ND (1985). P.59s. C'est le second plus haut grade ! Spécimen n°466. Seul un exemplaire est référencé dans un état de conservation supérieur dans la base de population PMG à ce jour (1x PMG 68 EPQ : Top Pop). PMG 67 EPQ Superb Gem Unc (1919367-004). NEUF.

**200**



**2239** LUXEMBOURG - LUXEMBOURG 5000 francs avec le portrait du grand-duc Jean octobre 1996. P.60b - BNB.403. PMG 63 EPQ Choice Uncirculated (2181271-004). Infime manipulation en marge supérieure. SPL+.

**250**



**2240** MADAGASCAR - MADAGASCAR 50 francs type "Minerve et la Science" ND (1937-1947). P.38 - BNB.205b - K.810. PMG 35 Choice Very Fine (2089630-001). Quelques épinglages et plis. TTB à TTB+.

**80**



**2241** MADAGASCAR - MADAGASCAR 100 francs type "femme de Bara et batelier" ND (1927-1937). P.40 - K.813.0 (manque). Alphabet N.006 - numéro 760. Cette combinaison de signatures (Dejouany / Saurin) n'est pas référencée dans le Kolsky / Leclerc ! C'est la première fois que nous la rencontrons et probablement la première fois qu'elle est proposée en ventes aux enchères ! Rare exemplaire avec épinglages, plis et déchirures. Pr. TB.

**100**



**2242** MADAGASCAR - MADAGASCAR 50 francs type "femme Betsileo" (SPÉCIMEN) ND (1950). P.45as - BNB.101as - K.823a (R4). Exemplaire légèrement jauni au niveau des angles. Pr. NEUF.

**100**



**2243** MADAGASCAR - MADAGASCAR 100 francs type "femme Hova et rova d'Antananarivo" (SPÉCIMEN) ND (1950). P.46as - BNB.102as - K.825a (R4). Exemplaire jauni au niveau des angles. SPL à SPL+.

**100**



**2244** MADAGASCAR - MADAGASCAR 500 francs type "Comorien" (SPÉCIMEN) ND (1950). P.47as - BNB.103as - K.827a (R4). Exemplaire jauni au niveau des angles. SPL à SPL+.

**150**



**2245** MADAGASCAR - MADAGASCAR 500 francs type "Comorien" 23-11-1955. P.47b - K.828c. Type recherché ! Épinglages, plis et accrocs en marges. Légèrement aplati. Pr. TTB.

**120**



**2246** MADAGASCAR - MADAGASCAR 1000 francs type "couple indigène des Hauts Plateaux" (SPÉCIMEN) ND (1950). P.48as - BNB.104ds - K.830a (R4). Exemple jauni. SPL+.

**200**



**2247** MADAGASCAR - MADAGASCAR 5000 francs type "Galliéni" 30-6-1950. P.49a - BNB.105a - K.831b (R3). PMG 25 Very Fine (2089632-007). Épinglages, plis et déchirures. TB+.

**200**



**2248** MADAGASCAR - MADAGASCAR 200 ariary surchargé sur 1000 francs type "couple indigène des Hauts Plateaux" - Institut d'Émission Malgache 9-10-1952 (1961). P.54 - BNB.104c - K.839b. PMG 30 Very Fine (2089629-003). Un épinglage (deux trous) et quelques plis. TTB.

**150**



**2249** MADAGASCAR - MADAGASCAR 1000 francs / 200 ariary type "couple indigène des Hauts Plateaux" modifié - Institut d'Émission Malgache ND (1966). P.59a - BNB.109a - K.851b. PMG 55 About Uncirculated (2462465-021). Deux épinglages (quatre trous), un pli central et de légères manipulations. Pr. SPL.

**200**



**2250** MADAGASCAR - MADAGASCAR 5000 francs / 1000 ariary type "Philibert Tsiranana" ND (1966). P.60a - BNB.110 - K.852b. PMG 40 Extremely Fine (2089620-001). Non épinglé. Un pli vertical marqué et plis dans les angles. TTB+.

**100**



**2251** MADAGASCAR - MADAGASCAR Lot (3) - 500 francs / 100 ariary type "jeune pêcheur" avec numéros consécutifs ND (1988). P.71a. Quelques traces de manipulations et rousseurs. SPL à SPL+.

**10**



**2252** MALAISIE - MALAYSIA 10 dollars - Malaisie et Borneo Britannique 1er mars 1961. P.9. Plis et salissures. TB+.

**50**



**2253** MALAISIE - ÉTABLISSEMENTS DES DÉTROITS - BRITISH MALAYSIA 1 dollar - Government of the Straits Settlements 10 juillet 1916. P.1c. Type recherché ! Un trou d'épingle, des plis et déchirures. TB.

**100**



**2254** MALAISIE - ÉTABLISSEMENTS DES DÉTROITS - BRITISH MALAYSIA 1 dollar avec le portrait du roi George V 1er janvier 1935. P.16. Deux légers plis verticaux. Légèrement aplati. Pr. SUP.

**50**



**2255** MALI - MALI 500 francs avec le portrait du président Mobido Keita 22 septembre 1960. P.3 - BNB.103 - K.397 (R3). PMG 63 Choice Uncirculated (2181271-006). Rousseurs. SPL+.

**300**



**2256** MALI - MALI 1000 francs avec le portrait du président Mobido Keita 22 septembre 1960. P.4 - BNB.104 - K.398. PMG 58 Choice About Unc (2089629-002). Légères manipulations, notamment dans les angles. SPL.

**100**



**2257** MALI - MALI 100 francs avec le portrait du président Mobido Keita, deuxième émission 22 septembre 1960. P.7 - BNB.107 - K.401. PMG 66 EPQ Gem Uncirculated (2089620-002). NEUF.

**100**



**2258** MALI - MALI 500 francs avec le portrait du président Mobido Keita, deuxième émission 22 septembre 1960. P.8 - BNB.108 - K.402 (R3). PMG 64 EPQ Choice Uncirculated (2181271-009). Pr. NEUF.

**200**



**2259** MALI - MALI 1000 francs avec le portrait du président Mobido Keita, deuxième émission 22 septembre 1960. P.9 - BNB.109 - K.403. PMG 63 EPQ Choice Uncirculated (2181271-005). Légères manipulations en marge supérieure. SPL+.

**200**



**2260** MALI - MALI 5000 francs avec le portrait du président Mobido Keita, deuxième émission 22 septembre 1960. P.10 - BNB.110 - K.404. PMG 53 EPQ About Uncirculated (2181271-008). Un pli central et quelques manipulations. SUP+.

**200**



**2261** MALI - MALI 5000 francs type "bouvier" ND (1972-1984). P.14e - BNB.204e - K.421. PMG 65 EPQ Gem Uncirculated (2181271-007). NEUF.

**350**



**2262** MALI - MALI 10 000 francs type "usine de céramique de Djikoroni" ND (1970-1984). P.15g - BNB.205g - K.429. PMG 30 Very Fine (2089623-019). Non épinglé. Plis et petites déchirures en marges. TTB.

**100**



**2263** MAROC - MOROCCO 5 francs, type modifié ND (1924). P.9 - K.504e. PMG 45 EPQ Choice Extremely Fine (1915926-029). Deux infimes plis verticaux, le papier est frais et non touché. SUP.

**100**



**2264** MAROC - MOROCCO 100 francs type "palmier" 1-2-1921. P.14 - BNB.213a - K.518a (R4). C'est le second plus haut grade ! Seuls deux exemplaires sont référencés dans un état de conservation supérieur dans la base de population PMG à ce jour (2x PMG 35 : Top Pop). PMG 30 NET Very Fine Rust Damage (2089632-012). Quelques épingleages, plis et traces de rouille. TTB.

**500**



**2265** MAROC - MOROCCO 500 francs type "vue de Fès" modifié 10-11-1948. P.15b - BNB.215f - K.522. PMG 64 EPQ Choice Uncirculated (2089630-020). Angle inférieur gauche très légèrement corné. Pr. NEUF.

**200**



**2266** MAROC - MOROCCO 100 francs type "ksar d'Aït-ben-Haddou" 14-11-1941. P.20 - BNB.214c - K.519c. PMG 35 Choice Very Fine (2182641-015). Non épinglé. Pli central et manipulations. TTB à TTB+.

**50**



**2267** MAROC - MOROCCO 1000 francs, impression US (troisième émission) 1-3-1944. P.28 - BNB.22c - K.544 (R3). PMG 30 Very Fine (2089630-005). Non épinglé. Plis et taches. TTB.

**150**



**2268** MAROC - MOROCCO 1000 francs, impression US (troisième émission) 1-3-1944. P.28 - BNB.22c - K.544 (R3). Plis et taches. TTB.

**100**



**2269** MAROC - MOROCCO 1000 francs type "vue de Marrakech" 10-12-1952. P.47 - BNB.230a - K.525a. C'est le second plus haut grade ! Seul un exemplaire est référencé dans un état de conservation supérieur dans la base de population PMG à ce jour (1x PMG 65 EPQ : Top Pop). PMG 64 EPQ Choice Uncirculated (2089632-013). Pr. NEUF.

**250**



**2270** MAROC - MOROCCO 100 dirhams surchargé sur 10 000 francs type "vue de Casablanca" 28-4-1955. P.52 - BNB.238 - K.547 (R5). PMG 50 About Uncirculated (2181271-010). Non épinglé. Un pli central, quelques légères manipulations et rousseurs. SUP.

**300**



**2271** MAROC - MOROCCO 50 dirhams avec le portrait du roi Hassan II type "kasbah des Oudayas" 1968 / AH 1367. P.55c. PMG 64 Choice incirculated (2354616-019). Rousseurs en marge. Pr. NEUF.

**200**



**2272** MAROC - MOROCCO 50 dirhams avec le portrait du roi Hassan II type "kasbah des Oudayas" 1968 / AH 1387. P.55c. Un pli dans l'angle supérieur droit. SPL+.

**300**



**2273** MARTINIQUE - MARTINIQUE 5 francs type "rouge" dit "Cabasson" ND (1903). P.6A - BNB.211a - K.302a (R5). Type recherché ! C'est la première combinaison de signatures : Alizard / Bonneville. PMG 45 Choice Extremely Fine (2181271-011). Quelques manipulations et traces. Pr. SUP.

**200**



**2274** MARTINIQUE - MARTINIQUE 5 francs type "rouge" dit "Cabasson" ND (1903). P.6A - BNB.211a - K.302a (R5). Exemplaire ayant fortement circulé. B.

**30**



**2275** MARTINIQUE - MARTINIQUE 25 francs, impression US non émis (Remainder) ND (1943). P.17r - K.319. C'est le second plus haut grade ! Type rare et recherché ! Seuls deux exemplaires sont référencés dans un état de conservation supérieur dans la base de population PMG à ce jour (2x PMG 45 EPQ : Top Pop). PMG 45 Choice Extremely Fine (2292552-043). Trois plis verticaux et quelques rousseurs. Pr. SUP.

**150**



**2276** MARTINIQUE - MARTINIQUE 100 francs, impression US ND (1943). P.19a - K.320a (R3). Quelques épinglages et nombreux plis. TB.

**30**



**2277** MARTINIQUE - MARTINIQUE 100 francs, impression US ND (1943). P.19a - K.320b (R4). Non épinglé. Nombreux plis. TB+.

**50**



**2278** MARTINIQUE - MARTINIQUE 100 francs, impression US ND (1943). P.19a - K.320c (R3). Un épinglage (deux trous), nombreux plis et papier fatigué. B.

**10**



**2279** MARTINIQUE - MARTINIQUE 1000 francs, impression US ND (1943). P.21a - K.322a (R5). Type recherché ! Quelques épinglages et de nombreux plis. TB+.

**500**



**2280** MARTINIQUE - MARTINIQUE 100 francs type "La Bourdonnais" (SPÉCIMEN) - Caisse centrale de la France d'outre-mer ND (1946). P.31s - BNB.409s - K.SP338-1 (R3). PMG 64 EPQ Choice Uncirculated (2181271-012). Marges légèrement roussies. Pr. NEUF.

**120**



**2281** MARTINIQUE - MARTINIQUE 500 francs type "Pointe-à-Pitre" (SPÉCIMEN) - Caisse centrale de la France d'outre-mer ND (1946). P.32s - BNB.410s - K.SP339-1 (R5). C'est le second plus haut grade ! Seul un exemplaire est référencé dans un état de conservation supérieur dans la base de population PMG à ce jour (1x PMG 66 EPQ : Top Pop). PMG 65 EPQ Gem Uncirculated (2089632-008). NEUF.

**150**



**2282** MARTINIQUE - MARTINIQUE 5000 francs type "Victor Schœlcher" (SPÉCIMEN) - Caisse centrale de la France d'outre-mer ND (1952). P.34s - BNB.412s - K.SP342-1 (R4). C'est le second plus haut grade ! PMG 65 EPQ Gem Uncirculated (2286068-003). NEUF.

**300**



**2283** MARTINIQUE - MARTINIQUE 5000 francs type "Antillaise" (SPÉCIMEN) - Caisse centrale de la France d'outre-mer ND (1956). P.36s2 - BNB.414s2 - K.SP343-1 (R5). PMG 58 Choice About Unc (2181275-008). Quelques manipulations et rousseurs. SPL.

**300**



**2284** MAURICE (Île) - MAURITIUS 5 rupees avec le portrait de la reine Élisabeth (Elizabeth) II ND (1954). P.27. Plis et importantes rousseurs en marges. Pr. TTB.

**20**



**2285** MAURITANIE - MAURITANIA 1000 ouguiya (SPÉCIMEN) 20-6-1973. P.3s. PMG 65 EPQ Gem Uncirculated (2003925-004). NEUF.

**100**



**2286** MAURITANIE - MAURITANIA 1000 ouguiya 20-6-1973. P.3a - BNB.103. Top Pop : c'est le plus bel exemplaire gradé ! PMG 67 EPQ Superb Gem Unc (2089620-012). NEUF.

**150**



**2287** MONACO - MONACO 1 franc non émis (Remainder) FAUTÉ / ERROR avec double impression au verso 1920. P.5r. Série A - sans numéro. Aucune archive de vente à ce jour pour un fauté ce type : aucun autre exemplaire n'a été retrouvé avec cette double impression au verso. Rarissime fauté dans un bel état de conservation avec résidu de colle, des plis. Papier abîmé. Pr. TTB.

**300**



**2288** NORVÈGE - NORWAY 1000 kroner type “Edvard Munch” 2001. P.52a. C’est le second plus haut grade ! Seul un exemplaire référencé dans un état de conservation supérieur dans la base de population PMG à ce jour (1x PMG 69 EPQ : Top Pop). PMG 68 EPQ Superb Gem Unc (2089620-014). NEUF.

**120**



**2289** NOUVELLE-CALÉDONIE - NEW CALEDONIA 100 francs type “bleu” avec décrets - Banque de l’Indo-Chine 5 mars 1914. P.17 - K.409 (R6). Ce type est très rare et recherché ! Épinglages, plis et rousseurs. TB+.

**300**



**2290** NOUVELLE-CALÉDONIE - NEW CALEDONIA 2 francs type “vert et noir” - Trésorerie de Nouméa 14 novembre 1918. P.35a - BNB.411a - K.451a (R3). Plis. Pr. TTB.

**100**



**2291** NOUVELLE-CALÉDONIE - NEW CALEDONIA 500 francs - Banque de l’Indo-Chine 8 mars 1938. P.38 - K.417b (R3). Type recherché ! PMG 25 Very Fine (5003775-018). Épinglages, plis, traces de manipulations et de rouille. Pr. TTB.

**500**



**2292** NOUVELLE-CALÉDONIE - NEW CALEDONIA 1000 francs type “bleu”, impression US ND (1943). P.45 - K.428 (R3). Épinglages, plis et traces de rouille. Pr. TTB.

**20**



**2293** NOUVELLE-CALÉDONIE - NEW CALEDONIA 1000 francs type “bleu”, impression US 1944. P.47b - BNB.324b - K.429 (R3). C’est le second plus haut grade ! Type recherché ! Seul un exemplaire est référencé dans un état de conservation supérieur dans la base de population PMG à ce jour (1x PMG 40 : Top Pop). PMG 35 Choice Very Fine (2181271-013). Deux épinglages (quatre trous) et trois plis verticaux. TTB à TTB+.

**150**



**2294** NOUVELLE-CALÉDONIE - NEW CALEDONIA 100 francs type "Minerve", impression australienne - Banque de l'Indochine ND (1942). P.44 - BNB.323a - K.425 (R3). Non épinglé. Marques de manipulations, une tache bleue dans l'angle inférieur droit. SUP.

**100**



**2295** NOUVELLE-CALÉDONIE - NEW CALEDONIA 100 francs type "Minerve", impression australienne - Banque de l'Indochine 1944. P.46b - BNB.323c - K.427 (R3). Deux épinglages (quatre trous), plis et usures. TB+.

**40**



**2296** NOUVELLE-CALÉDONIE - NEW CALEDONIA 20 francs type "jeune berger" (SPÉCIMEN) - Banque de l'Indochine ND (1963). P.50cs - BNB.325c - K.414c. PMG 66 EPQ Gem Uncirculated (2461954-016). NEUF.

**100**



**2297** NOUVELLE-CALÉDONIE - NEW CALEDONIA 1000 francs - Banque de l'Indochine ND (1963-1965). P.43d - BNB.317d - K.418d. PMG 35 Choice Very Fine (2182641-001). Trois épinglages (six trous), petite déchirure en marge supérieure et manipulations. Aplati. TTB à TTB+.

**150**



**2298** NOUVELLE-CALÉDONIE - NEW CALEDONIA 100 francs - Institut d'Émission d'Outre-Mer ND (1969). P.59 - BNB.501a - K.801. Plis. TTB à TTB+.

**20**



**2299** NOUVELLE-CALÉDONIE - NEW CALEDONIA Lot (9) - 100 francs - Institut d'Émission d'Outre-Mer ND (1969). P.59 - BNB.501a - K.801. États variés. TTB à SPL.

**50**



**2300** NOUVELLE-CALÉDONIE - NEW CALEDONIA Lot (2) - 100 francs avec numéros consécutifs - Institut d'Émission d'Outre-Mer ND (1969). P.59 - K.801. Un pli central non marqué et une trace de trombone en marge gauche. Pr. SPL.

**40**



**2301** NOUVELLE-CALÉDONIE - NEW CALEDONIA Lot (2) - 100 francs - Institut d'Émission d'Outre-Mer ND (1969). P.59 - K.801. Un pli central non marqué et un pli de comptage. Pr. SPL.

**40**



**2302** NOUVELLE-CALÉDONIE - NEW CALEDONIA 100 francs, type modifié avec "RÉPUBLIQUE FRANÇAISE" (SPÉCIMEN) - Institut d'Émission d'Outre-Mer ND (1971). P.63s - BNB.503s - K.802-1 (R3). Pr. NEUF.

**100**



**2303** NOUVELLE-CALÉDONIE - NEW CALEDONIA Lot (3) - 100 francs, type modifié avec "RÉPUBLIQUE FRANÇAISE" et numéros consécutifs - Institut d'Émission d'Outre-Mer ND (1972). P.58 - K.803. Un pli central non marqué. SPL.

**60**



**2304** NOUVELLE-CALÉDONIE - NEW CALEDONIA Lot (3) - 100 francs, type modifié avec "RÉPUBLIQUE FRANÇAISE" - Institut d'Émission d'Outre-Mer ND (1972). P.58 - K.803. NEUF.

**50**



**2305** NOUVELLE-CALÉDONIE - NEW CALEDONIA Lot (2) - 100 francs, type modifié avec "RÉPUBLIQUE FRANÇAISE" - Institut d'Émission d'Outre-Mer ND (1972). P.58 - K.803. SUP+ (quelques manipulations) / SPL (un pli central).

**20**



**2306** NOUVELLE-CALÉDONIE - NEW CALEDONIA Lot (2) - 100 francs, type modifié avec "RÉPUBLIQUE FRANÇAISE" et numéros consécutifs - Institut d'Émission d'Outre-Mer ND (1972). P.58 - K.803. Pr. NEUF.

**50**



**2307** NOUVELLE-CALÉDONIE - NEW CALEDONIA Lot (3) - 100 francs, type modifié avec "RÉPUBLIQUE FRANÇAISE" et numéros consécutifs - Institut d'Émission d'Outre-Mer ND (1972). P.58 - K.803. Une marque de trombone en marge gauche. SPL+.

**75**



**2308** NOUVELLE-CALÉDONIE - NEW CALEDONIA 1000 francs (SPÉCIMEN) avec premier numéro 0001 - Institut d'Émission d'Outre-Mer ND (1969). P.61s - BNB.402as - K.805.SP-1 (R3). Nous proposons dans cette vente la première série complète des spécimens pour : Nouvelles-Hébrides, Polynésie Française / Tahiti et la Nouvelle-Calédonie avec le premier numéro "0001" ! PMG 65 EPQ Gem Uncirculated (2461954-012). NEUF.

**500**



**2309** NOUVELLE-CALÉDONIE - NEW CALEDONIA 1000 francs - Institut d'Émission d'Outre-Mer ND (1969). P.61 - BNB.502a - K.805. NEUF.

**50**



**2310** NOUVELLE-CALÉDONIE - NEW CALEDONIA 1000 francs, type modifié avec "RÉPUBLIQUE FRANÇAISE" - Institut d'Émission d'Outre-Mer ND (1971). P.64a - BNB.505a - K.806a. NEUF.

**50**



**2311** NOUVELLE-CALÉDONIE - NEW CALEDONIA Lot (2) - 1000 francs et 1000 francs, type modifié avec "RÉPUBLIQUE FRANÇAISE" - Institut d'Émission d'Outre-Mer ND (1969-1971). P.61-64a - BNB.502a-505a - K.805-806a. TB (épinglages et plis) / TTB (plis).

**20**



**2312** NOUVELLE-CALÉDONIE - NEW CALEDONIA 1000 francs, type modifié avec "RÉPUBLIQUE FRANÇAISE" - Institut d'Émission d'Outre-Mer ND (1983). P.64b - BNB.505b - K.806b. Un point brun en marge droite. SPL+.

**20**



**2313** NOUVELLE-CALÉDONIE - NEW CALEDONIA 1000 francs, type modifié avec "RÉPUBLIQUE FRANÇAISE" - Institut d'Émission d'Outre-Mer ND (1983). P.64b - BNB.505b - K.806b. NEUF.

**40**



**2314** NOUVELLE-ZÉLANDE - NEW ZEALAND 100 dollars avec le portrait de la reine Élisabeth (Elizabeth) II ND (1981-1985). P.175a - BNB.122a. C'est le second plus haut grade ! Seuls six exemplaires sont référencés dans un état de conservation supérieur dans la base de population PMG à ce jour (6x PMG 68 EPQ : Top Pop). PMG 67 EPQ Superb Gem Unc (2089629-008). NEUF.

**200**



**2315** NOUVELLES-HÉBRIDES - NEW HEBRIDES 25 francs type "rouge" - Comptoir français des Nouvelles-Hébrides 22 août 1921. P.A1 - BNB.101 - K.723 (R4). Type rare et recherché ! Épinglages et trous, plis et points de rouille. TB+.

**200**



**2316** NOUVELLES-HÉBRIDES - NEW HEBRIDES 5 francs type "Minerve" bleu avec surcharge "FRANCE LIBRE" - Banque de l'Indochine ND (1945). P.5 - BNB.202a - K.711. Un trou d'épingle et quelques plis. Pr. TTB à TTB.

**60**



**2317** NOUVELLES-HÉBRIDES - NEW HEBRIDES 5 francs type "Minerve" bleu avec surcharge "FRANCE LIBRE" - Banque de l'Indochine ND (1945). P.5 - BNB.202a - K.711. Quelques plis et traces de rouille. Pr. TTB.

**40**



**2318** NOUVELLES-HÉBRIDES - NEW HEBRIDES 100 francs (SPÉCIMEN) ND (1965). P.16s - K.SP901-1 (R3). Un trou d'épingle, quelques manipulations et un résidu de ruban adhésif ancien côté gauche. SUP+.

**50**



**2319** NOUVELLES-HÉBRIDES - NEW HEBRIDES 100 francs - Institut d'Émission d'Outre-Mer ND (1969). P.16 - K.901. Plis et traces de manipulations. Pr. TTB.

**150**



**2320** NOUVELLES-HÉBRIDES - NEW HEBRIDES 100 francs - Institut d'Émission d'Outre-Mer ND (1969). P.16 - K.901. Deux légers plis verticaux, quelques manipulations et un petit accroc en marge supérieure. TTB+.

**200**



**2321** NOUVELLES-HÉBRIDES - NEW HEBRIDES 1000 francs avec premier numéro 0001 (SPÉCIMEN) - Institut d'Émission d'Outre-Mer ND (1969). P.17s - BNB.402as -K.SP905-1. Nous proposons dans cette vente la première série complète des spécimens pour : Nouvelles-Hébrides, Polynésie Française / Tahiti et la Nouvelle-Calédonie avec le premier numéro "0001" ! PMG 64 Choice Uncirculated (2461954-013). Magnifique exemplaire avec un pli angle haut gauche et traces d'un trombone (non marqué), le papier garde son gaufrage d'origine et non touché. Pr. NEUF.

**500**



**2322** OMAN - OMAN 20 rials avec le portrait du sultan Qabus ibn Saïd 1987 / AH 1408. P.29a - BNB.217a. Type recherché dans cet état de conservation ! PMG 66 EPQ Gem Uncirculated (2181271-016). NEUF.

**250**



**2323** OMAN - OMAN 20 rials avec le portrait du sultan Qabus ibn Saïd 1994. P.29b - BNB.217b. Exemplaire qui a beaucoup circulé mais reste présentable. TB.

**10**



**2324** OMAN - OMAN 50 rials avec le portrait du sultan Qabus ibn Saïd 1985 / AH 1405. P.30a - BNB.218a. PMG 65 EPQ Gem Uncirculated (2089623-012). NEUF.

**100**



**2325** OUZBÉKISTAN - UZBEKISTAN 2000 som (SPÉCIMEN) 2021. P.87s. Top Pop : c'est le plus bel exemplaire gradé ! PMG 68 EPQ Superb Gem UNC (1919367-014). NEUF.

**50**



**2326** OUZBÉKISTAN - UZBEKISTAN 5000 som (SPÉCIMEN) 2021. P.88s. Top Pop : c'est le plus bel exemplaire gradé ! PMG 67 EPQ Superb Gem UNC (1919367-015). NEUF.

**50**



**2327** OUZBÉKISTAN - UZBEKISTAN 10 000 som (SPÉCIMEN) 2021. P.89s. Top Pop : c'est le plus bel exemplaire gradé ! PMG 67 EPQ Superb Gem UNC (1919367-016). NEUF.

**50**



**2328** OUZBÉKISTAN - UZBEKISTAN 20 000 som (SPÉCIMEN) 2021. P.90s. Top Pop : c'est le plus bel exemplaire gradé ! PMG 68 EPQ Superb Gem UNC (1919367-017). NEUF.

**50**



**2329** OUZBÉKISTAN - UZBEKISTAN 50 000 som (SPÉCIMEN) 2021. P.91s. Top Pop : c'est le plus bel exemplaire gradé ! PMG 68 EPQ Superb Gem UNC (1919367-018). NEUF.

**50**



**2330** OUZBÉKISTAN - UZBEKISTAN 100 000 som (SPÉCIMEN) 2021. P.92s. Top Pop : c'est le plus bel exemplaire gradé ! PMG 68 EPQ Superb Gem UNC (1919367-019). NEUF.

**50**



**2331** OUZBÉKISTAN - UZBEKISTAN 200 000 som (SPÉCIMEN) 2022. P.93s. Top Pop : c'est le plus bel exemplaire gradé ! PMG 68 EPQ Superb Gem UNC (1919367-020). NEUF.

**50**



**2332** PAKISTAN - PAKISTAN 5 rupees avec le portrait du gouverneur Muhammad Ali Jinnah 2009. P.53bs. PMG 68 EPQ Superb Gem Unc (1916832-011). NEUF.

**80**



**2333** PAYS-BAS - NETHERLANDS 500 gulden type "Hollandia" 1er décembre 1930. P.52. PMG 25 Very Fine (1908218-002). Épinglages, plis et déchirures en marges. TB+.

**250**



**2334** PAYS-BAS - NETHERLANDS 250 gulden type "phare de West Schouwen" 25 juillet 1985. P.98. PMG 68 EPQ Superb Gem Unc (2089623-005). NEUF.

**100**



**2335** PÉROU - PERU 20 soles 1er décembre 1877. P.S367. Type rare et recherché ! PMG 8 Very Good (2089630-016). Exemplaire ayant fortement circulé, avec une restauration à l'adhésif en marge inférieure. B.

**150**



**2336** PÉROU - PERU 100 soles 30 juin 1879. P.9 - BNB.109. PMG 20 Very Fine (2089633-002). Deux épinglages (quatre trous) et plis. TB+.

**100**



**2337** PÉROU - PERU 500 soles 30 juin 1879. P.10 - BNB.110. C'est le second plus haut grade ! Série C - numéro 08103. Type rare et recherché ! Seuls deux exemplaires sont référencés dans un état de conservation supérieur dans la base de population PMG à ce jour (2x PMG 30 : Top Pop). La dernier exemplaire semblable paru en vente (PMG 25, série C - numéro 06539) a été adjugé 2640 USD dans une vente Stack's Bowers en janvier 2026. PMG 25 Very Fine (2181275-005). Épinglages et plis. Pr. TTB.

**500**



**2338** PÉROU - PERU 5 reales de Inca surchargé sur 5 soles 1er septembre 1881. P.12 - BNB.117. Type recherché ! PMG 25 Very Fine (2089632-001). Épinglages et plis. Pr. TTB.

**100**



**2339** PÉROU - PERU 100 centavos de Inca surchargé sur 100 soles 1er septembre 1881. P.13 - BNB.118. Type recherché ! Seuls trois exemplaires sont référencés dans un état de conservation supérieur dans la base de population PMG à ce jour (1x PMG 35 : Top Pop). PMG 25 NET Very Fine (2089633-003). Épingles, quelques manques et marques de rouille. Pr. TTB.

**100**



**2340** PÉROU - PERU 50 soles surchargé sur 5 incas 1881. P.19 - BNB.123b. Top Pop : c'est le plus bel exemplaire gradé ! PMG 53 About Uncirculated (2089630-010). Trois épingalges (six trous), les angles sont cornés. SUP+.

**50**



**2341** POLYNÉSIE FRANÇAISE / ÉTABLISSEMENTS DE L'OCÉANIE - FRENCH POLYNESIA / FRENCH OCEANIA 25 centimes type "Chambre de Commerce", première émission 29 décembre 1919. P.4A - BNB.501 - K.523 (R4). Très rare, seulement 8000 exemplaires ont été émis ! Exemplaire ayant beaucoup circulé. B+.

**250**



**2342** POLYNÉSIE FRANÇAISE / ÉTABLISSEMENTS DE L'OCÉANIE - FRENCH POLYNESIA / FRENCH OCEANIA 50 centimes type "Chambre de Commerce", première émission 29 décembre 1919. P.4B - BNB.502 - K.524 (R4). Très rare, seulement 8000 exemplaires ont été émis ! Exemplaire fortement utilisé, collé sur papier cartonné. Pr. B.

**150**



**2343** POLYNÉSIE FRANÇAISE / ÉTABLISSEMENTS DE L'OCÉANIE - FRENCH POLYNESIA / FRENCH OCEANIA 2 francs type "Chambre de Commerce", première émission 29 décembre 1919. P.6 - BNB.504 - K.526 (R4). Très rare, seulement 6000 exemplaires ont été émis ! Exemplaire fortement utilisé, collé sur papier cartonné. Pr. B.

**300**



**2344** POLYNÉSIE FRANÇAISE / ÉTABLISSEMENTS DE L'OCÉANIE - FRENCH POLYNESIA / FRENCH OCEANIA 25 centimes type "Chambre de Commerce", deuxième émission 29 décembre 1919. P.1b - BNB.505b - K.528. Nombreux plis, rousseurs en marge. TB+.

**50**



**2345** POLYNÉSIE FRANÇAISE / ÉTABLISSEMENTS DE L'OCÉANIE - FRENCH POLYNESIA / FRENCH OCEANIA 50 centimes type "Chambre de Commerce", deuxième émission 29 décembre 1919. P.2b - BNB.506b - K.529. Nombreux plis, rousseurs en marge. TB+.

**80**



**2346** POLYNÉSIE FRANÇAISE / ÉTABLISSEMENTS DE L'OCÉANIE - FRENCH POLYNESIA / FRENCH OCEANIA 1 franc type "Chambre de Commerce", deuxième émission 29 décembre 1919. P.3a - BNB.507a - K.530. Plis marqués et quelques taches. Pr. TTB.

**100**



**2347** POLYNÉSIE FRANÇAISE / ÉTABLISSEMENTS DE L'OCÉANIE - FRENCH POLYNESIA / FRENCH OCEANIA 1 franc type "Chambre de Commerce", deuxième émission 29 décembre 1919. P.3b - BNB.507b - K.530. Plis et rousseurs. Pr. TTB.

**80**



**2348** POLYNÉSIE FRANÇAISE / ÉTABLISSEMENTS DE L'OCÉANIE - FRENCH POLYNESIA / FRENCH OCEANIA 2 francs type "Chambre de Commerce", deuxième émission 29 décembre 1919. P.4 - BNB.508 - K.534c. Plis. TTB.

**100**



**2349** POLYNÉSIE FRANÇAISE / ÉTABLISSEMENTS DE L'OCÉANIE - FRENCH POLYNESIA / FRENCH OCEANIA Lot (2) - 50 centimes et 2 francs type "Chambre de Commerce", deuxième émission 29 décembre 1919. P.2a, 4 - BNB.506a, 508a - K.529a, 534a. Exemplaires ayant beaucoup circulé. Pr. TB.

**100**



**2350** POLYNÉSIE FRANÇAISE / ÉTABLISSEMENTS DE L'OCÉANIE - FRENCH POLYNESIA / FRENCH OCEANIA Bon de caisse de 1 franc type "vert et rouge" - Établissements Français libres de l'Océanie 7 avril 1942. P.8 - K.556 (R4). Il n'y a pas de signature sur notre exemplaire, c'est la première fois que nous rencontrons ce type sans signature du trésorier ! Pli horizontal en marge supérieur, quelques manipulations. SUP.

**150**



**2351** POLYNÉSIE FRANÇAISE / ÉTABLISSEMENTS DE L'OCÉANIE - FRENCH POLYNESIA / FRENCH OCEANIA Bon de 1 franc type "vert et rouge" 25 septembre 1943. P.11c - K.559a. Un trou d'épingle, plis, quelques taches et rousseurs. TB+.

**50**



**2352** POLYNÉSIE FRANÇAISE / ÉTABLISSEMENTS DE L'OCÉANIE - FRENCH POLYNESIA / FRENCH OCEANIA Bon de 2 francs type "bleu et vert" 25 septembre 1943. P.12c - K.560a. Un trou d'épingle, plis, quelques taches et rousseurs. TB+.

**80**



**2353** POLYNÉSIE FRANÇAISE / ÉTABLISSEMENTS DE L'OCÉANIE - FRENCH POLYNESIA / FRENCH OCEANIA Lot (2) - Bon de 50 centimes type "orange et noir" et 2,50 francs type "noir et rouge" 25 septembre 1943. P.10a - K.558b / P.13c - K.561a. Les deux exemplaires ont beaucoup circulé. TB.

**100**



**2354** POLYNÉSIE FRANÇAISE / TAHITI - FRENCH POLYNESIA / TAHITI 20 francs type "vert", avec décrets - Banque de l'Indo-Chine 19 mars 1914. P.2 - K.505 (R6). Type rare et recherché ! Exemplaire très usé, reconstruit à l'adhésif. AB.

**250**



**2355** POLYNÉSIE FRANÇAISE / TAHITI - FRENCH POLYNESIA / TAHITI 5 francs type "rouge", sans décrets - Banque de l'Indo-Chine 2 janvier 1920. P.4 - BNB.304a - KM.503 (R6). Type rare et recherché ! Épinglages, plis, salissures et rousseurs. TB.

**300**



**2356** POLYNÉSIE FRANÇAISE / TAHITI - FRENCH POLYNESIA / TAHITI 5 francs type "rouge", sans décrets - Banque de l'Indo-Chine 1er août 1923. P.4 - BNB.304b - KM.504 (R6). Type rare et recherché ! Épinglages, plis, salissures et rousseurs. Un léger manque en marge inférieure. TB.

**250**



**2357** POLYNÉSIE FRANÇAISE / TAHITI - FRENCH POLYNESIA / TAHITI 5 francs type "Walhain" (SPÉCIMEN ANNULÉ / CANCELLED) - Banque de l'Indo-Chine ND (1936-1940). P.11ds - B307d - K.509d. On retrouve le numéro du caissier en rouge "99" au verso, indiquant que cet exemplaire a été utilisé comme spécimen. Légère manipulation dans l'angle supérieur gauche. Pr. NEUF.

**100**



**2358** POLYNÉSIE FRANÇAISE / TAHITI - FRENCH POLYNESIA / TAHITI 20 francs type "paon" (SPÉCIMEN ANNULÉ / CANCELLED) - Banque de l'Indochine ND (1936-1940). P.12ds - B308c1 - K.510c. On retrouve le numéro du caissier en rouge "97" au verso, indiquant que cet exemplaire a été utilisé comme spécimen. Quelques manipulations et une marque de trombone. SPL.

**150**



**2359** POLYNÉSIE FRANÇAISE / TAHITI - FRENCH POLYNESIA / TAHITI 100 francs type "ruines d'Angkor" - Banque de l'Indochine ND (1939-1940). P.14b - B.310b - K.513b (R4). Épinglages, plis et accrocs en marges. TB.

**30**



**2360** POLYNÉSIE FRANÇAISE / TAHITI - FRENCH POLYNESIA / TAHITI 100 francs type "ruines d'Angkor" - Banque de l'Indochine ND (1939-1940). P.14b - B.310b - K.513b (R4). Épinglages, plis et une déchirure en marge supérieure. TB+.

**40**



**2361** POLYNÉSIE FRANÇAISE / TAHITI - FRENCH POLYNESIA / TAHITI 100 francs type "ruines d'Angkor" - Banque de l'Indochine ND (1939-1940). P.14b - B.310b - K.513b (R4). Quelques épingleages et plis. Pr. TTB.

**50**



**2362** POLYNÉSIE FRANÇAISE / TAHITI - FRENCH POLYNESIA / TAHITI 100 francs type "ruines d'Angkor" - Banque de l'Indochine ND (1952). P.14b - BNB.310c - K.513c (R3). Épingleages, plis et quelques rousseurs. TTB.

**80**



**2363** POLYNÉSIE FRANÇAISE / TAHITI - FRENCH POLYNESIA / TAHITI 100 francs type "ruines d'Angkor" - Banque de l'Indochine ND (1956-1960). P.14c - BNB.310d - K.513d. Non épingleé. Un pli central et dans deux des angles. Pr. SUP.

**50**



**2364** POLYNÉSIE FRANÇAISE / TAHITI - FRENCH POLYNESIA / TAHITI 100 francs type "ruines d'Angkor" - Banque de l'Indochine ND (1956-1960). P.14c - BNB.310d - K.513d. Non épingleé. Plis, aplati. TTB.

**30**



**2365** POLYNÉSIE FRANÇAISE / TAHITI - FRENCH POLYNESIA / TAHITI 100 francs Papeete type "vert", impression US - Banque de l'Indochine ND (1943). P.17 - BNB.314a - K.519a (R5). Exemplaire qui a beaucoup circulé. B.

**40**



**2366** POLYNÉSIE FRANÇAISE / TAHITI - FRENCH POLYNESIA / TAHITI Lot (2) - 100 francs Papeete type "vert", impression US - Banque de l'Indochine ND (1943). P.17 - BNB.314d, 314g - K.519d, 519g. Pr. B.

**50**



**2367** POLYNÉSIE FRANÇAISE / TAHITI - FRENCH POLYNESIA / TAHITI 5 francs type "Minerve", impression australienne - Banque de l'Indochine ND (1944). P.19a - BNB.317 - K.517a (R3). Deux plis verticaux et quelques manipulations. Pr. SUP.

**100**



**2368** POLYNÉSIE FRANÇAISE / TAHITI - FRENCH POLYNESIA / TAHITI 1000 francs type "bleu", impression US, surchargé - Banque de l'Indochine 1954. P.22 - BNB.320a - K.521a (R3). Épinglages, plis et traces de rouille. Pr. TTB.

**150**



**2369** POLYNÉSIE FRANÇAISE / TAHITI - FRENCH POLYNESIA / TAHITI 1000 francs (SPÉCIMEN ANNULÉ / CANCELLED) - Banque de l'Indochine ND (1954-1957). P.15bs - BNB.311bs2 - K.516b (R3). PCGS Banknote 55 About Unc (48217507). Deux épinglages (quatre trous) et pli central. Pr. SPL.

**200**



**2370** POLYNÉSIE FRANÇAISE / TAHITI - FRENCH POLYNESIA / TAHITI 1000 francs (SPÉCIMEN) - Banque de l'Indochine ND (1954-1957). P.15bs - K.516bs . Traces de manipulation dans l'angle supérieur gauche. SPL+.

**300**



**2371** POLYNÉSIE FRANÇAISE / TAHITI - FRENCH POLYNESIA / TAHITI 1000 francs - Banque de l'Indochine ND (1954-1957). P.15b - K.516b (R3). Épinglages, plis, rousseurs et une trace de trombone rouillé. TB+.

**50**



**2372** POLYNÉSIE FRANÇAISE / TAHITI - FRENCH POLYNESIA / TAHITI 100 francs type "ruines d'Angkor" surchargé "PAPEETE" sur "NOUMÉA" - Banque de l'Indochine ND (1963). P.16A - BNB.313a - K.514a (R3). Épinglages, plis et accrocs en marges. TB+.

**100**



**2373** POLYNÉSIE FRANÇAISE / TAHITI - FRENCH POLYNESIA / TAHITI 100 francs type "ruines d'Angkor" surchargé "PAPEETE" sur "NOUMÉA" - Banque de l'Indochine ND (1963). P.16A - BNB.313a - K.514a (R3). Non épinglé. Trois plis verticaux et quelques manipulations. TTB à TTB+.

**250**



**2374** POLYNÉSIE FRANÇAISE / TAHITI - FRENCH POLYNESIA / TAHITI 20 francs type "jeune berger" (SPÉCIMEN) - Banque de l'Indochine ND (1963). P.21cs - BNB.319a - K.511c. PMG 66 EPQ Gem Uncirculated (2461954-015). NEUF.

**100**



**2375** POLYNÉSIE FRANÇAISE / TAHITI - FRENCH POLYNESIA / TAHITI 1000 francs (SPÉCIMEN) avec premier numéro 0001 - Institut d'Émission d'Outre-Mer ND (1969). P.26s - BNB.402as - K.SP813-1 (R3). Nous proposons dans cette vente la première série complète des spécimens pour : Nouvelles-Hébrides, Polynésie Française / Tahiti et la Nouvelle-Calédonie avec le premier numéro "0001" ! PMG 64 Choice Uncirculated (2461954-011). Légère marque de trombone. Pr. NEUF.

**500**



**2376** POLYNÉSIE FRANÇAISE / TAHITI - FRENCH POLYNESIA / TAHITI 5000 francs type "Bougainville" - Institut d'Émission d'Outre-Mer ND (1971). P.28a (P.25a sic!) - BNB.406a - K.815a. PCGS Gold Shield Grading 64 Choice Unc (83586987). Pr. NEUF.

**150**



**2377** POLYNÉSIE FRANÇAISE / TERRITOIRES FRANÇAIS DU PACIFIQUE - FRENCH POLYNESIA / FRENCH PACIFIC TERRITORIES 10 000 francs type "femme polynésienne" ND (1er octobre 1986). P.4a - BNB.104a - K.817 (R3). C'est le second plus haut grade ! PMG 67 EPQ Superb Gem Unc (2089623-003). NEUF.

**250**



**2378** POLYNÉSIE FRANÇAISE / TERRITOIRES FRANÇAIS DU PACIFIQUE - FRENCH POLYNESIA / FRENCH PACIFIC TERRITORIES 10 000 francs - Institut d'Émission d'Outre-Mer ND (2010). P.4g - BNB.104g. PMG 65 EPQ Gem Uncirculated (2462465-022). NEUF.

**200**



**2379** PORTO RICO - PUERTO RICO 5 pesos - Compañia de los Ferro-Carriles ND (1880). PS.101a. C'est le second plus haut grade ! PMG 63 Choice Uncirculated (2080250-004). Billet roussi. SPL+.

**250**



**2380** PORTUGAL - PORTUGAL 1000 escudos type "Jean Ier (João I, Mestre de Avis)" 17 juin 1938. P.152. Type recherché ! PMG 30 NET Very Fine Rust (6013605-049). Plis et traces de rouille. TTB.

**150**



**2381** PORTUGAL - PORTUGAL 50 escudos type "Fontes Pereira de Mello" 24 juin 1960. P.164. PMG 45 Choice Extremely Fine (2089620-004). Visuellement superbe, avec un léger pli central et quelques traces de manipulation. Pr. SUP.

**50**



**2382** PORTUGAL - PORTUGAL 1000 escudos type "Filipa de Lencastre" 30 mai 1961. P.166. PMG 58 EPQ Choice About Unc (2182641-016). Infime pli central et manipulations dans les angles coté droit. SPL.

**200**



**2383** PORTUGAL - PORTUGAL 1000 escudos type "Filipa de Lencastre" 30 mai 1961. P.166. PMG 58 Choice About Unc (1918155-021). Billet visuellement neuf. SPL.

**140**



**2384** QATAR ET DUBAI - QATAR & DUBAI 1 riyal ND (années 1960). P.1a - BNB.101. PMG 35 Choice Very Fine (2089629-006). Plis verticaux. TTB à TTB+.

**80**



**2385** QATAR ET DUBAI - QATAR & DUBAI 10 riyals ND (années 1960). P.3a - BNB.103. PMG 25 Very Fine (2286068-001). Plis et salissures. TB+.

**200**



**2386** RÉPUBLIQUE TCHÈQUE - CZECH REPUBLIC 5000 korun type "Tomáš Masaryk" 2009. P.27 (P.27a sic!) - BNB.126. Type recherché ! PMG 66 EPQ Gem Uncirculated (2089623-006). NEUF.

**150**



**2387** RÉUNION (Île de la) - REUNION Bon pour 5 centimes ND (1915). P.20 - BNB.211 - K.461 (R3). Type recherché ! Moins de dix exemplaires sont référencés dans la base de population PMG à ce jour. PMG 63 Choice Uncirculated (2089630-018). Reste d'adhésif ancien. SPL+.

**100**



**2388** RÉUNION (Île de la) - REUNION 25 francs ND (1940). P.23 - BNB.213c - K.412c. PMG 30 Very Fine (2182641-008). Non épinglé. Plis et taches. TTB.

**150**



**2389** RÉUNION (Île de la) - REUNION 500 francs type "femme au sceptre" ND (1930). P.25 - BNB.215b - K.413b (R3). Type recherché ! Seuls cinq autres exemplaires sont référencés dans la base de population PMG à ce jour (2x PMG 30 : Top Pop). PMG 12 Fine (2181275-007). Épinglages, plis, manques et une déchirure côté droit. Pr. TB.

**1'000**



**2390** RÉUNION (Île de la) - REUNION 0,50 franc / 50 centimes type "croix de Lorraine" 12 août 1943. P.33 - BNB.224a - K.469 (R4). Pli et salissures. TB+.

**50**



**2391** RÉUNION (Île de la) - REUNION 1000 francs type "phénix" - Caisse centrale de la France d'outre-mer 2 février 1944 (21 février 1947). P.40 - K.431 (R6). Non épinglé. Plis, taches et accrocs en marges. TB+.

**200**



**2392** RÉUNION (Île de la) - REUNION 100 francs type "La Bourdonnais" (SPÉCIMEN) - Caisse centrale de la France d'outre-mer ND (1946). P.45s - BNB.408as1 - K.SP436-1. Deux épinglages (quatre trous), l'angle supérieur droit est légèrement corné. SUP+.

**100**



**2393** RÉUNION (Île de la) - REUNION 10 nouveaux francs surchargé sur 500 francs type "Pointe-à-Pitre" - Institut d'Émission des départements d'outre-mer ND (1973). P.54b - BNB.506b - K.445b (R4). C'est le second plus haut grade ! PMG 66 EPQ Gem Uncirculated (2462465-023). NEUF.

**200**



**2394** RÉUNION (Île de la) - REUNION 10 nouveaux francs surchargé sur 500 francs type "Pointe-à-Pitre" - Institut d'Émission des départements d'outre-mer ND (1973). P.54b - BNB.506b - K.445b (R4). PMG 65 EPQ Gem Uncirculated (2089623-010). NEUF.

**200**



**2395** RÉUNION (Île de la) - REUNION 10 nouveaux francs surchargé sur 500 francs type "Pointe-à-Pitre" - Institut d'Émission des départements d'outre-mer ND (1973). P.54b - BNB.506b - K.445b (R4). NEUF.

**150**



**2396** RÉUNION (Île de la) - REUNION 20 nouveaux francs surchargé sur 1000 Francs type "Union Française" - Institut d'Émission des départements d'outre-mer ND (1973). P.55b - BNB.507b - K.446b. Pr. NEUF.

**200**



**2397** RÉUNION (Île de la) - REUNION 20 nouveaux francs surchargé sur 1000 Francs type "Union Française" - Institut d'Émission des départements d'outre-mer ND (1973). P.55b - BNB.507b - K.446b. PMG 66 EPQ Gem Uncirculated (2462466-013). NEUF.

**250**



**2398** RÉUNION (Île de la) - REUNION 20 nouveaux francs surchargé sur 1000 Francs type "Union Française" - Institut d'Émission des départements d'outre-mer ND (1973). P.55b - BNB.507b - K.446b. PMG 64 EPQ Choice Uncirculated (2089623-011). Pr. NEUF.

**150**



**2399** RÉUNION (Île de la) - REUNION 100 nouveaux francs surchargé sur 5000 francs type "Victor Schœlcher" - Institut d'Émission des départements d'outre-mer ND (1967). P.56b - BNB.508b - K.447b. PMG 25 Very Fine (2181271-014). Non épinglé. Plis et taches. Pr. TTB.

**100**



**2400** RÉUNION (Île de la) - REUNION 100 nouveaux francs surchargé sur 5000 francs type "Victor Schœlcher" - Institut d'Émission des départements d'outre-mer ND (1967). P.56b - BNB.508b - K.447b. Un pli central. SPL.

**300**



**2401** RHODÉSIE - RHODESIA 5 pounds avec le portrait de la reine Élisabeth (Elizabeth) II 10 novembre 1964. P.26a - BNB.103a. Type recherché ! PMG 65 EPQ Gem Uncirculated (1519065-011). NEUF.

**500**



**2402** RHODÉSIE - RHODESIA 5 pounds avec le portrait de la reine Élisabeth (Elizabeth) II 1er juillet 1966. P.29a - BNB.106. PMG 55 About Uncirculated (8012521-047). Infime dommage en partie centrale. Pr. SPL.

**200**



**2403** ROUMANIE - ROMANIA 100 lei type "bleu" 23 mars 1906. P.14. Plis, quelques accrocs en marges, tache et une annotation. Pr. TTB.

**350**



**2404** ROUMANIE - ROMANIA 5000 lei avec portrait du roi Carol II 6 septembre 1940. P.48b. Quatre plis verticaux et quelques manipulations dans les angles. TTB à TTB+.

**250**



**2405** ROUMANIE - ROMANIA Lot (2) - 5000 et 100 000 lei 28 septembre 1943 et 21 octobre 1946. P.55, 58 - BNB.235a, 237d. SPL à SPL+ (légères manipulations) / SUP+ (quelques traces de manipulations et petits accrocs).

**20**



**2406** ROUMANIE - ROMANIA 20 lei 15 juin 1950. P.84a. Petite tache en marge supérieure. Pr. NEUF.

**30**



**2407** ROUMANIE - ROMANIA Lot (6) - Série de 200 à 10 000 lei décembre 1992 à février 1994. P.100 à 105 - BNB.261 à 265. SUP à NEUF.

**5**



**2408** RUSSIE - RUSSIA 1 rouble 1884. P.A48. Type recherché ! Un épinglage (deux trous), plis et salissures. TTB.

**200**



**2409** RUSSIE - RUSSIA 100 roubles 1918. P.S1249. NEUF.

**50**



**2410** RUSSIE - RUSSIA Est-Sibérie, 40 roubles ND (1919). P.S1236. PMG 30 Very Fine (2089630-007). Trois plis verticaux, quelques rousseurs et accrocs. TTB.

**100**



**2411** RUSSIE - RUSSIA Tatarstan. Lot (5) - 4x 100 roubles et 1x 200 roubles ND (1991-1994). P.5a, b, c ; P.6b ; P.7a - BNB.101 à 103, 105, 108. NEUF.

**10**



**2412** RWANDA - RWANDA 20 francs type "crocodile" avec tampon 05.10.1960 (1962). P.1 - BNB.101b. C'est le second plus haut grade ! Type rare et recherché dans cet état de conversation. Seul un exemplaire est référencé dans un état de conservation supérieur dans la base de population PMG à ce jour (1x PMG 63 : Top Pop). PMG 58 EPQ Choice About Unc (2181275-006). Léger pli central. SPL.

**350**



**2413** RWANDA-BURUNDI - RWANDA-BURUNDI 5 francs type "impala" 15.05.1961. P.1a - BNB.101b. Type recherché en état neuf ! PMG 66 EPQ Gem Uncirculated (2089623-001). NEUF.

**150**



**2414** RWANDA-BURUNDI - RWANDA-BURUNDI 10 francs type "hippopotame" 05.10.1960. P.2 - BNB.102b. Type recherché ! PMG 45 EPQ Choice Extremely Fine (2089623-002). Pli central et traces de manipulation. Pr. SUP.

**100**



**2415** SAINT-HÉLÈNE (île de) - SAINT HELENE Lot (7) - 50 pence, 1 pound, 3 x 5 pounds, 10 pounds et 20 pounds ND (1979-1998). P.5a, 8b, 9a, 10a, 11a. NEUF.

**50**



**2416** SAINT-PIERRE-ET-MIQUELON - SAINT PIERRE AND MIQUELON 20 francs type "Marianne" dit "Edmond Dulac" - Caisse centrale de la France libre 2 janvier 1941 (20 janvier 1943). P.12 - BNB.403a - K.603 (R5). Exemplaire ayant beaucoup circulé. B.

**20**



**2417** SAINT-PIERRE-ET-MIQUELON - SAINT PIERRE AND MIQUELON Lot (2) - 5 francs type "Bougainville" - Caisse centrale de la France d'outre-mer ND (1946). P.22 - BNB.508a - K.614. NEUF.

**30**



**2418** SAINT-PIERRE-ET-MIQUELON - SAINT PIERRE AND MIQUELON 10 francs type "Colbert" sans nom de territoire - Caisse centrale de la France d'outre-mer ND (1946). P.19b - BNB.505a - K.611 (R6). Type rare et recherché sans le nom de territoire ! Plis peu marqués, papier légèrement roussi. TTB+.

**100**



**2419** SAINT-PIERRE-ET-MIQUELON - SAINT PIERRE AND MIQUELON 10 francs type "Colbert" - Caisse centrale de la France d'outre-mer ND (1946). P.23 - BNB.509a - K.615. Deux plis verticaux. SUP à SUP+.

**20**



**2420** SAINT-PIERRE-ET-MIQUELON - SAINT PIERRE AND MIQUELON Lot (2) - 20 francs type "Émile Gentil" - Caisse centrale de la France d'outre-mer ND (1946). P.24 - BNB.510a - K.616. Pr. NEUF / NEUF.

**80**



**2421** SAINT-PIERRE-ET-MIQUELON - SAINT PIERRE AND MIQUELON 1 nouveau franc surchargé sur 50 francs type "Belain d'Esnambuc" - Caisse centrale de la France d'outre-mer ND (1960). P.30b - BNB.516b - K.622b (R3). Un coin légèrement corné (angle supérieur droit). Pr. NEUF.

**100**



**2422** SARAWAK - SARAWAK 1 dollar avec le portrait du rajah Charles Vyner Brooke 1er janvier 1935. P.20. Type recherché ! Plis et points de rouille. Pr. TTB.

**100**



**2423** SERBIE - SERBIA Lot (2) - 10 dinara 2 janvier 1893. P.10a. Épinglages, plis, traces de rouille et une annotation. TB+.

**50**



**2424** SEYCHELLES - SEYCHELLES 10 rupees avec le portrait de Sir James Mancham ND (1976). P.19a. Plis et rousseurs. Pr. TTB.

**10**



**2425** SINGAPOUR - SINGAPORE 25 dollars type "orchidée Rhenanthopsis aurora" ND (1972). P.4. PMG 64 Choice Uncirculated (1912006-018). Rousseurs en marge supérieure. Pr. NEUF.

**120**



**2426** SLOVAQUIE - SLOVAKIA 5000 korun type "Mojmír Ier" (SPÉCIMEN) 18 décembre 1944. P.14s. Légères traces de manipulations. SPL+.

**50**



**2427** SLOVAQUIE - SLOVAKIA 1000 korun type "Andrej Hlinka" 1er août 1997. P.24c - BNB.405c. C'est le second plus haut grade ! Seuls deux exemplaires sont référencés dans un état de conservation supérieur dans la base de population PMG à ce jour (2x PMG 67 EPQ : Top Pop). PMG 66 EPQ Gem Uncirculated (2089620-018). NEUF.

**100**



**2428** SLOVÉNIE - SLOVENIA 5000 tolarjev 1992. P.10a - BNB.210. PMG 55 EPQ About Uncirculated (2089620-011). Deux plis verticaux et quelques manipulations. Pr. SPL.

**100**



**2429** SOMALIE - SOMALIA 100 scellini / somali shillings 1971. P.16c (P.16a sic!) - BNB.109c. PMG 40 Extremely Fine (2089623-007). Un pli en croix. TTB+.

**50**



**2430** SOUDAN - SUDAN 50 piastres type "éléphants" (SPÉCIMEN ANNULÉ / CANCELLED) 1964. P.7as. C'est le second plus haut grade ! Seul un exemplaire est référencé dans un état de conservation supérieur dans la base de population PMG à ce jour (1x PMG 67 EPQ : Top Pop). Pedigree : collection Ibrahim Salem. PMG 66 EPQ Gem Uncirculated (2003272-011). NEUF.

**150**



**2431** SUISSE - SWITZERLAND 1000 francs 21 décembre 1961. P.52e - BNB.336e. Type recherché ! Seulement une dizaine d'exemplaires sont référencés dans la base de population PMG à ce jour. PMG 45 Choice Extremely Fine (2181271-019). Un épingleage (deux trous), un pli en croix et quelques manipulations. Pr. SUP.

**200**



**2432** SUISSE - SWITZERLAND 200 francs type "Charles Ferdinand Ramuz" 1996. P.73a - BNB.353a. C'est le second plus haut grade ! Seul un exemplaire est référencé dans un état de conservation supérieur dans la base de population PMG à ce jour (1x PMG 69 EPQ : Top Pop). PMG 68 EPQ Superb Gem Unc (2089620-017). NEUF.

**200**



**2433** SURINAME - SURINAME Lot (2) - 1 et 2 ½ gulden 1er décembre 1984 et 2 janvier 1961. P.116h, 117a. NEUF.

**10**



**2434** SURINAME - SURINAME Lot (15) - 1000 gulden type “porte-éventail roi (Onychorhynchus coronatus)” avec numéros consécutifs 1er janvier 2000. P.151. Alphabet BE - numéros 355851 à 355865. NEUF.

**250**



**2435** SURINAME - SURINAME 5000 gulden type “conure soleil (Aratinga solstitialis)” 1er janvier 2000. P.152. NEUF.

**50**



**2436** SYRIE - SYRIA 1 piastre 1er janvier 1920. P.6 - K.606. Un pli horizontal. SUP+. \* Country of origin under embargo, delivery not possible to the United States. \* Pays d'origine sous embargo, livraison impossible vers les États-unis.

**30**



**2437** SYRIE - SYRIA 1 piastre 1er janvier 1920. P.6 - K.606. Un épinglage (deux trous) et un pli central. SUP+. \* Country of origin under embargo, delivery not possible to the United States. \* Pays d'origine sous embargo, livraison impossible vers les États-unis.

**20**



**2438** SYRIE - SYRIA Lot (5) - Série de 5 à 100 pounds 1982 (AH 1302) à 1988 (AH 1308). P.100c, 101c, 102d, 103c, 104c - BNB.616c, 617c, 618d, 619c, 620c. NEUF. \* Country of origin under embargo, delivery not possible to the United States. \* Pays d'origine sous embargo, livraison impossible vers les États-unis.

**10**



**2439** TAÏWAN - TAIWAN 10 yen convertibles en or ND (1916). P.1923. Plis et accros en marges. TB+.

**50**



**2440** TAÏWAN - TAIWAN Lot (2) - 500 et 1000 yuan avec le portrait de Chiang Kai-shek 1981. P.1987, 1988. Un pli vertical au centre. SPL.

**30**



**2441** TCHAD - CHAD 5000 francs type "Union douanière" modifié 1-1-1980. P.8 - K.571b - A.284a. PMG 58 Choice About Unc (2181271-020). Infimes manipulations. SPL.

**200**



**2442** TCHÉCOSLOVAQUIE - CZECHOSLOVAKIA 50 korun 1922. P.16. Type recherché ! PMG 30 Very Fine (1922207-008). Plis. TTB.

**350**



**2443** TCHÉCOSLOVAQUIE - CZECHOSLOVAKIA 500 korun type "Ján Kollár" (SPÉCIMEN) 12 mars 1946. P.64s - BNB.143as3. Légères manipulations. SPL.

**20**



**2444** TCHÉCOSLOVAQUIE - CZECHOSLOVAKIA 10 korun, type modifié (SPÉCIMEN) 4 avril 1950. P.69s - BNB.148as3. NEUF.

**10**



**2445** TCHÉCOSLOVAQUIE - CZECHOSLOVAKIA Lot (4) - Série de 10 à 100 korun 1986 à 1989. P.94c, 95a, 96a, 97. SPL à NEUF.

**10**



**2446** TIBET - TIBET 10 srang ND (1941-48). P.9. PMG 55 About Uncirculated (2002606-003). Légères manipulations. Pr. SPL.

**100**



**2447** TUNISIE - TUNISIA 500 francs type "bleu " surchargé - Banque de l'Algérie 19 mars 1924. P.5b - K.420bis.b (R3). Épinglages, plis et points de rouille. Pr. TTB.

**200**



**2448** TUNISIE - TUNISIA 1000 francs type "bleu" modifié - Banque de l'Algérie avec numéro spécial 5 mars 1923. P.7b - K.426b. Épinglages et trous avec rouille, plis. TB+.

**250**



**2449** TUNISIE - TUNISIA 100 francs type "Hermès" - Banque de l'Algérie-Tunisie 2-7-1947. P.24 - K.419. Plis et rousseurs. TTB.

**100**



**2450** TUNISIE - TUNISIA 5000 francs type "Apollon" - Banque de l'Algérie et de la Tunisie 10-10-1949. P.27 - K.435 (R4). Alphabet T.2 - numéro 035 : c'est le plus petit numéro retrouvé lors d'une vente aux enchères ! Épinglages, plis, déchirures et points de rouille. TB.

**100**



**2451** TUNISIE - TUNISIA 500 francs type "Victoire ailée" modifié - Banque de l'Algérie et de la Tunisie 28-3-1952. P.28 - K.424b - BNB.30b. PMG 30 Very Fine (2089630-012). Non épinglé. Plis et manipulations. TTB.

**200**



**2452** TUNISIE - TUNISIA 1000 francs type "temple romain" - Banque de l'Algérie et de la Tunisie 9-3-1950. P.29a - K.432 - BNB.304. PMG 25 Very Fine (2182641-009). Un épinglage (un trou), plis et traces. Pr. TTB.

**120**



**2453** TUNISIE - TUNISIA 1000 francs type "temple romain" - Banque de l'Algérie et de la Tunisie 12-12-1950. P.29a - K.432. Deux épinglages (trois trous), plis et petits accrocs en marges. Pr. TTB.

**180**



**2454** TUNISIE - TUNISIA 5000 francs type "Vespasien" - Banque de l'Algérie et de la Tunisie 16-1-1952. P.30 - BNB.305b - K.436b (R3). PMG 30 Very Fine (2089633-001). Un épinglage (deux trous) et plis. TTB.

**150**



**2455** TUNISIE - TUNISIA 5000 francs type "Vespasien" - Banque de l'Algérie et de la Tunisie 29-2-1952. P.30 - BNB.305b - K.436b (R3). Deux épinglages (trois trous), plis. Pr. TTB.

**100**



**2456** TUNISIE - TUNISIA 1 dinar avec le portrait du président Habib Bourguiba ND (1958). P.58 - BNB.502. PMG 64 Choice Uncirculated (2089620-005). Traces de monture au verso. Pr. NEUF.

**80**



**2457** TUNISIE - TUNISIA 5 dinars avec le portrait du président Habib Bourguiba 1-6-1965. P.64a. Alphabet C/4 - numéro 319754. Le lot suivant permet de constituer une paire de numéros consécutifs ! PMG 55 About Uncirculated (2463220-048). Quelques rousseurs. Pr. SPL.

**150**



**2458** TUNISIE - TUNISIA 5 dinars avec le portrait du président Habib Bourguiba 1-6-1965. P.64a. Alphabet C/4 - numéro 319755. Le lot précédent permet de constituer une paire de numéros consécutifs ! PMG 55 About Uncirculated (2463220-047). Quelques manipulations et rousseurs. Pr. SPL.

**150**



**2459** TURQUIE - TURKEY 5 livres ND (1926 / AH 1341). P.120a - BNB.102. PMG 35 Choice Very Fine (2181273-001). Plis marqués. TTB à TTB+.

**300**



**2460** UKRAINE - UKRAINE Lot (2) - 1 et 5 karbowanez 10 mars 1942. P.49 - P.51. NEUF.

**30**



**2461** URUGUAY - URUGUAY 1 peso type commémoratif “100 ans de la fondation de la République d’Uruguay” 18 juillet 1930. P.17a. Type recherché ! PMG 40 Extremely Fine (2463223-009). Plis et rousseurs. TTB+.

**400**



**2462** USA (ÉTATS-UNIS D’AMÉRIQUE) - UNITED STATES OF AMERICA 5 cents type “Spencer M. Clark” - Fractional Currency 1863. Fr.1236 - P.107a. PCGS Banknote 58 Choice AU (47496150). Quelques rousseurs. SPL.

**50**



**2463** USA (ÉTATS-UNIS D’AMÉRIQUE) - UNITED STATES OF AMERICA 10 cents type “George Washington” - Fractional Currency 1863. Fr.1255 - P.108e. PCGS Banknote 58 Choice AU (47496156). Quelques rousseurs. SPL.

**80**



**2464** USA (ÉTATS-UNIS D’AMÉRIQUE) - UNITED STATES OF AMERICA 1 dollar type “Aigle” - Silver certificate 1899. Fr.236 - P.338c. Plis et salissures. Pr. TTB.

**50**



**2465** USA (ÉTATS-UNIS D’AMÉRIQUE) - UNITED STATES OF AMERICA 2 dollars type “Thomas Jefferson” 1917. Fr.60 - P.188. PMG 35 Choice Very Fine (2089630-006). Plis verticaux et manipulations. TTB à TTB+.

**100**



**2466** VIÊT-NAM SUD - SOUTH VIETNAM 5000 đồng tye “palais de l'Indépendance” ND (1975). P.35a - BNB.137. C’est le second plus haut grade ! PMG 66 EPQ Gem Uncirculated (2181273-002). NEUF.

**350**



**2467** VIÊT-NAM SUD - SOUTH VIETNAM 10 000 đồng tye “palais de l'Indépendance” ND (1975). P.36a - BNB.138. C’est le second plus haut grade ! PMG 66 EPQ Gem Uncirculated (2181273-003). NEUF.

**300**



**2468** YUGOSLAVIE - YUGOSLAVIA 5 dinara non émis (Unissued) 1950. P.67Ra. Top Pop : c'est le plus bel exemplaire gradé ! PMG 67 EPQ Superb Gem Unc (2463224-016). NEUF.

**50**



**2469** YUGOSLAVIE - YUGOSLAVIA 10 dinara non émis (Unissued) 1950. P.67Sa. C'est le second plus haut grade ! PMG 66 EPQ Gem Uncirculated (2463224-015). NEUF.

**50**



**2470** ZIMBABWE - ZIMBABWE Lot (8) - Série complète de 5 à 1000 dollars 1994-2003. P.5b, 6 à 10, 11a, 12a - BNB.105b, 106 à 110, 111a, 112a. SPL+ à NEUF.

**10**



**2471** ZIMBABWE - ZIMBABWE Lot (6) - Série complète de 1000 à 100 000 dollars - Travellers cheque ND (2003). P.15 à 20 - BNB.113 à 118. NEUF.

**10**



**2472** ZIMBABWE - ZIMBABWE Lot (4) - Série complète de 5000 à 20 000 dollars - Bearer cheque 15 septembre 2003. P.21a, 22b, 23a, 23f - BNB.119a à 121a , 121f.

**5**



**2473** ZIMBABWE - ZIMBABWE Lot (20) - 1 cent à 500 000 000 dollars - Bearer cheque 1er août 2006 au 2 mai 2008. P.33, 34, 36 à 46b, 50, 51, 53, 57 à 60 - BNB.124, 125, 127 à 137b, 141, 142, 144, 148 à 151. NEUF.

**20**



**2474** ZIMBABWE - ZIMBABWE Lot (4) - Série complète de 5 billion à 100 billion dollars - Agro-cheque 15 mai et 1er juillet 2008. P.61 à 64 - BNB.152 à 155. NEUF.

**10**



**2475** ZIMBABWE - ZIMBABWE 100 trillion dollars type “roches en équilibre de Chiremba road, Epworth” 2008. P.91 - BNB.182. Alphabet AA - numéro 0059900. Pour rappel, ce billet de banque présente deux particularités : c’est la plus grande valeur faciale jamais imprimée pour le Zimbabwe et c’est également la plus haute valeur faciale dans la monde entier au niveau de l’ensemble des Banques centrales. Qualité exceptionnelle. NEUF.

**40**